

Bijlage 2: Doorontwikkeling Monitor Leefomgeving Zuid-Holland

Versie: Ten behoeve van Provinciale Staten



Aanleiding

De monitor leefomgeving Zuid-Holland laat zien hoe het er 'buiten' voorstaat in de Provincie Zuid-Holland. De monitor leefomgeving Zuid-Holland brengt (beleidsrelevante) ontwikkelingen in de leefomgeving in beeld, zonder uitspraak te doen over de relatie met provinciaal beleid of de effectiviteit, efficiëntie of legitimiteit van provinciale keuzes binnen dat beleid. De monitor beschrijft de staat van de leefomgeving aan de hand van een compacte set van indicatoren, voor het overzicht gegroepeerd in samenhangende thema's. Door de monitor jaarlijkse in geactualiseerde vorm uit te brengen worden langjarige trends en ontwikkelingen zichtbaar. Die gebruikt kunnen worden bij besluitvorming over de Kadernota. In oktober 2022 is de monitor vastgesteld in Provinciale Staten, waarmee de eerste formele versie van de monitor beschikbaar is gekomen.

Volgens afspraak wordt de monitor in aanloop naar de Kadernota geactualiseerd. Daarbij worden de individuele indicatoren, indien van toepassing, geactualiseerd en vindt op onderdelen ook doorontwikkeling van het instrument plaats.

Het gaat voor de actualisatie in 2023 over de volgende onderdelen waarop doorontwikkeling is doorgevoerd of op korte termijn wordt voorzien.

Doorontwikkeling van de Monitor Leefomgeving Zuid-Holland in 2023

Het gaat voor de actualisatie in 2023 over de volgende onderdelen waarop doorontwikkeling is doorgevoerd of op korte termijn wordt voorzien.

Aanpassingen voor mensen met visuele beperking

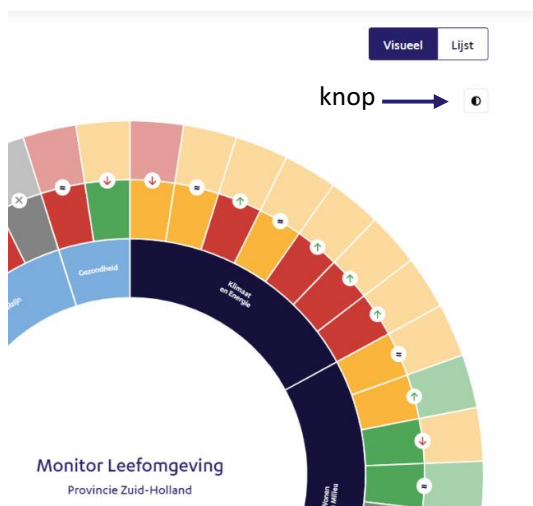

Ten behoeve van verbetering van de leesbaarheid van de monitor leefomgeving voor mensen met een visuele beperking, is aan de monitor een aparte knop toegevoegd waarmee het 'rad' van de monitor in aangepaste kleuren wordt getoond.

In figuur 1 is een overzicht opgenomen van het rad in de aangepaste kleurstelling. Er vindt nog nadere analyse plaats of verder aanpassing van de kleurstelling (of een arcering) nodig is om de leesbaarheid bij visuele beperking verder te verbeteren. Een eventuele verbetering zal zonodig later worden doorgevoerd.

Bijlage 2: Doorontwikkeling Monitor Leefomgeving Zuid-Holland

Versie: Ten behoeve van Provinciale Staten

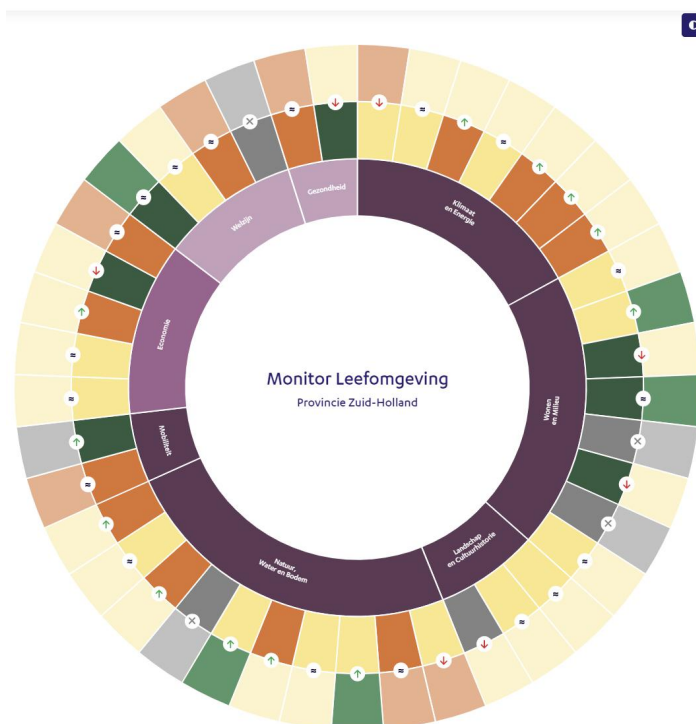

Figuur 1: Monitor leefomgeving in aangepaste kleurstelling.

Versiebeheer monitor leefomgeving

Zowel vanuit GS als PS is eerder de wens geuit dat de monitor leefomgeving tussentijds een actuele stand weergeeft indien tussentijds nieuwe gegevens (datasets) beschikbaar komen.

Een van de doelstellingen van de monitor leefomgeving Zuid-Holland is dat de indicatoren uit de monitor ook als vertrekpunt kunnen worden toegepast bij Leefomgevingstoetsen en (indien van toepassing) m.e.r.-procedures. Ten aanzien van het versiebeheer van de monitor leefomgeving geldt dat het om die reden noodzakelijk is om te kunnen verwijzen naar een 'vastgestelde versie' van de monitor. Om die reden wordt de versie die jaarlijks wordt vastgesteld door GS als 'vastgestelde versie' bewaard.

Het is de bedoeling om daarnaast een 'actuele versie' van de monitor aan te gaan bieden, waarin indicatoren die tussentijds nieuwe datasets beschikbaar krijgen bijgehouden kunnen worden. Bij een eerstvolgende vaststelling van de monitor, bij de Kadernota in 2024, zal dan weer een 'vastgestelde versie' van de monitor worden gearchiveerd.

Toevoegen gedetailleerde kaarten gebieden

Bij eerdere behandelingen van de monitor leefomgeving is de wens geuit om de monitor leefomgeving ook op regionaal niveau beschikbaar te stellen. Deze wens is technisch complex, aangezien een monitor die kan 'in- en uitzoomen' naar regio-indelingen, in praktische zin alleen uitvoerbaar is indien de kleurscores voor de regio-indeling zonder ambtelijke tussenkomst vanuit de beschikbare data kan worden ingelezen. Zover zijn we op het moment nog niet.

Bijlage 2: Doorontwikkeling Monitor Leefomgeving Zuid-Holland



Versie: Ten behoeve van Provinciale Staten

Als tussenoplossing bevat de geactualiseerde versie van de monitor leefomgeving per indicator, indien van toepassing, een meer gedetailleerde kaart van een inliggende gebiedsindeling, waarbij voor die gebieden ook kleurscores zijn toegekend. De gehanteerde gebiedsindeling is daarbij gebaseerd op de geografisch meest relevante indeling voor de indicator, en kan op buurt-, wijk- of gemeenteniveau zijn, maar ook gaan over grondwaterlichamen, woonregio's of GGD-regio's.

Hieronder zijn enkele voorbeelden opgenomen van deze gedetailleerde kaarten. De gedetailleerde kaarten zullen niet direct bij alle indicatoren beschikbaar zijn, maar gaandeweg bij zoveel mogelijk indicatoren worden toegevoegd.

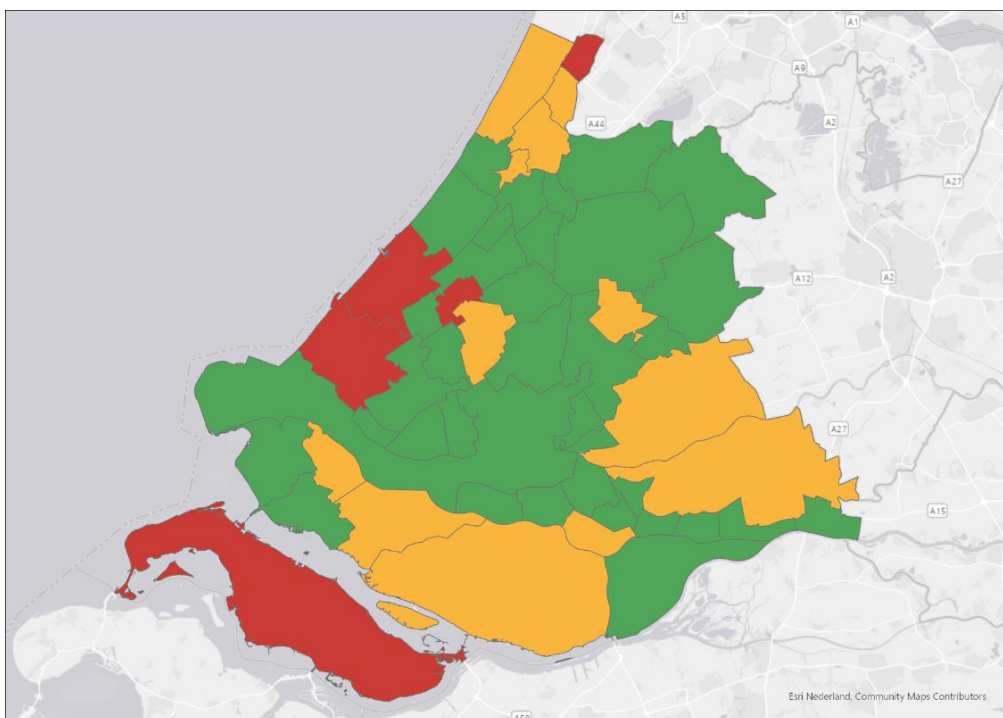

Figuur 2: Voorbeeld gedetailleerde kaart over gemeentelijke score beweegvriendelijke leefomgeving.

Bijlage 2: Doorontwikkeling Monitor Leefomgeving Zuid-Holland

Versie: Ten behoeve van Provinciale Staten

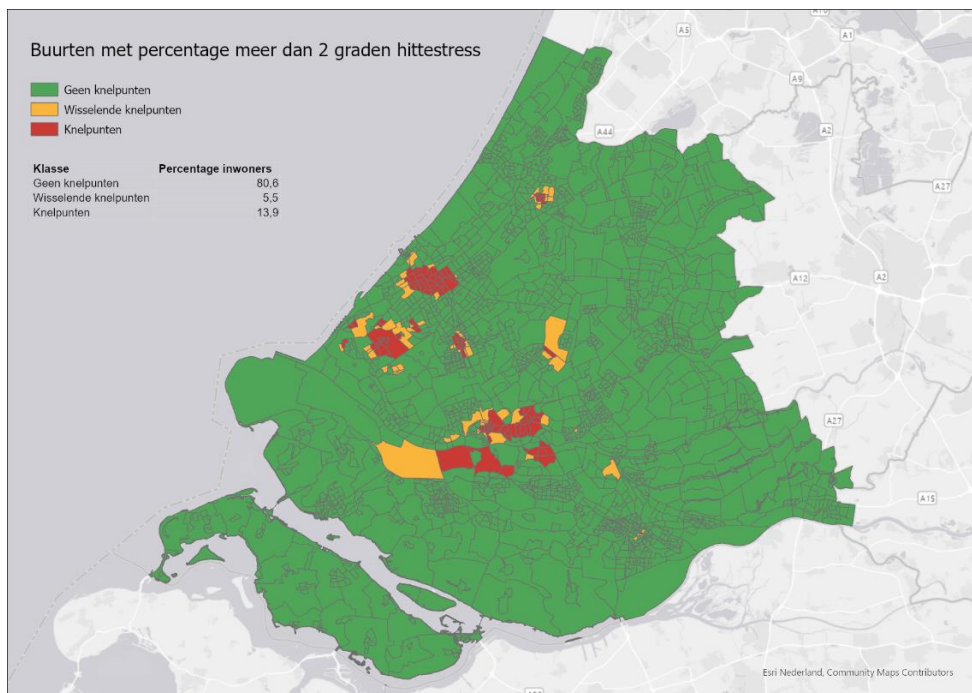

Figuur 3: Voorbeeld gedetailleerde kaart over hittestress op buurtniveau.



Figuur 4: Voorbeeld gedetailleerde kaart nabijheid van voorzieningen op buurtniveau.

Bijlage 2: Doorontwikkeling Monitor Leefomgeving Zuid-Holland

Versie: Ten behoeve van Provinciale Staten

Thema-indeling van de monitor leefomgeving

Op 1 januari 2024 treedt de Omgevingswet definitief in werking. Het Rijk hanteert daarbij het zogeheten Rad van de Leefomgeving als de basis in de beoordelingsmethodiek van milieueffectonderzoek en als kader voor de beschrijving van de staat van de leefomgeving, de referentiesituatie. In dit rad wordt onderscheid gemaakt tussen enerzijds het beschermen van de fysieke leefomgeving en anderzijds het vervullen van maatschappelijke behoeften zoals omschreven in artikel 1.3 van de Omgevingswet.

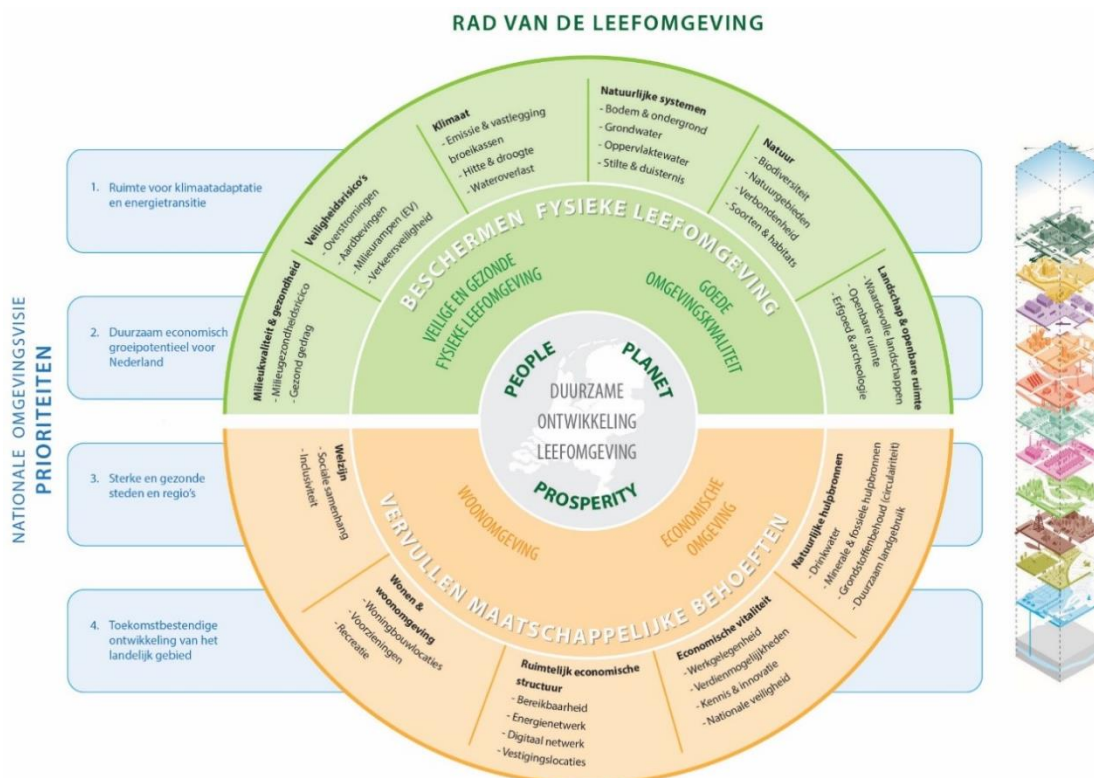

Figuur 5: Het Rad van de Leefomgeving, als de basis in de beoordelingsmethodiek van milieueffectonderzoek en als kader voor de beschrijving van de staat van de leefomgeving, de referentiesituatie.

Om aan te sluiten bij de landelijke systematiek is voor de monitor leefomgeving dezelfde indeling van dit Rad van de Leefomgeving overgenomen.

[Meer informatie over het Rad van de Leefomgeving.](#)