

Van: art 5.1.2e
Verzonden: 2022-05-16 16:01:38+00:00
Aan: art 5.1.2e
CC:
Onderwerp: Ammoniak en zee DEF 13052022 CB LD (003)
"
Ha art 5.1.2e

Voor de volledigheid even mijn opmerkingen bij dit stuk, misschien heb je er nog iets aan in het gesprek.

Groeten art 5.1.2e
"

Toelichting stand van zaken ‘ammoniak en zee’

Aanleiding

Het RIVM werkt voortdurend aan verbetering van de methoden waarmee depositiebepalingen uitgevoerd worden. Dit doet het RIVM in samenwerking met andere kennisinstellingen, zoals WUR en TNO. Het verschil tussen de berekende en gemeten concentraties van ammoniak langs de kust is een van de onderwerpen die daarbij aan de orde komt. Het RIVM deed in 2014 onderzoek naar dit zogenoemde “duinengat”. Volgens dat onderzoek zou dit verschil waarschijnlijk voor een groot deel veroorzaakt worden door ammoniak uit zee. Dit leek toen een plausibele verklaring, omdat de gemeten concentraties direct langs de zee hoger waren dan concentraties meer landinwaarts. Sindsdien wordt bij het berekenen van stikstofneerslag in het duingebied rekening gehouden met bronnen op het land en met emissies van ammoniak uit zee. Inmiddels is duidelijk dat de invloed van ammoniak uit zee op het duinengat minder zeker is dan gedacht. Het RIVM doet daarom nader onderzoek.

Onderzoek naar mogelijke oorzaken duinengat

Tijdens het aanvullende onderzoek kijkt het RIVM naar de verschillende mogelijke oorzaken en de consequenties daarvan. Mogelijke oorzaken van het duinengat zijn terug te voeren op de metingen, ontbrekende emissies of de modellen. Het belangrijk om te beseffen dat het mogelijk gaat om een combinatie van deze oorzaken. Dat betekent dat het geconstateerde verschil niet in zijn geheel door een van de afzonderlijke punten wordt veroorzaakt.

Hieronder lichten we drie mogelijke (deel)oorzaken toe:

1. De metingen zijn lokaal te hoog door invloed van zoutdeeltjes

In de meetbuisjes kunnen zoutdeeltjes invloed hebben op de ammoniakmeting. Deze (met name ammoniumnitraat) deeltjes ontstaan in de lucht en kunnen zich hechten aan de meetbuisjes. Onder invloed van temperatuursverandering kunnen deze deeltjes echter weer uiteenvallen, waarbij ammoniak ontstaat. Deze ammoniak kan vervolgens in het meetbuisje worden ingevangen, waardoor de ammoniakmeting onterecht hoger uitvalt. In natuurgebied het Zwanenwater bij Callantsoog, is hier het afgelopen jaar onderzoek naar gedaan. Verder onderzoek moet uitwijzen of de invloed van de zoutdeeltjes ook in andere (kust)gebieden een rol speelt. Als dit voor alle kustgebieden geldt, kan een correctie op deze metingen gevolgen hebben voor de hoogte van de depositie. In dat geval zou namelijk sprake zijn van een overschatting van de berekende depositie.

2. Er ontbreken lokale ammoniakbronnen in de emissieschattingen

Er kunnen ammoniakbronnen zijn in de buurt van de metingen of dichtbij de kust, zoals lokale (water)vogelkolonies. Die zijn op dit moment nog niet meegenomen in de huidige emissieschattingen van ammoniak van de Emissieregistratie. Maar, omdat de depositieberekeningen worden gecorrigeerd op basis van de metingen (de meetcorrectie), heeft dit geen invloed op de depositiecijfers.

3. De huidige modelberekeningen zijn mogelijk niet optimaal voor de kustgebieden

Het berekenen van de ammoniakconcentratie en -depositie langs de kust is afhankelijk van verschillende aspecten die een bron van onzekerheid kunnen zijn. Zo is er sprake van een ‘grillig’ patroon van water/landovergangen en een complexe meteorologische situatie in de duingebieden. Het onderzoek

moet uitwijzen hoe gevoelig de berekeningen zijn voor verschillen van bijvoorbeeld de genoemde water/landovergangen en of dit leidt tot systematische afwijkingen in de berekende depositie.

Onzekerheden zijn van alle tijden

Alle metingen en modelberekeningen hebben een mate van onzekerheid. Dus ook het bepalen van de stikstofdepositie. Het RIVM is altijd bezig om via extra metingen en het verder ontwikkelen van modellen de onzekerheden zo klein mogelijk te maken. Voortschrijdend inzicht, zoals bij ammoniak uit zee, wordt in combinatie met de jaarlijkse actualisatie van lokale data (meteo, landgebruik, emissiefactoren verkeer etc.) openomen in onze modellen. Deze modellen geven altijd de meest waarschijnlijke werkelijkheid weer.

Geen gevolgen voor de absolute depositiebijdragen

De provincies in Nederland maken de komende tijd gebiedsplannen, ook voor de gebieden langs de kust. Wat we nu al kunnen zeggen, is dat er geen gevolgen zijn voor de absolute depositiebijdragen van de verschillende bekende sectoren. Het is wel mogelijk dat de kustprovincies een kleinere depositie-opgave hebben, dan nu het geval is. In elk geval zijn deze wijzigingen niet dusdanig dat daarmee het algemene beeld van de stikstofbelasting van de natuurgebieden verandert. De totale stikstofopgave voor alle provincies blijft hoe dan ook groot.

Vervolg

Het onderzoek naar de mogelijke oorzaken van het geconstateerde verschil is inmiddels in gang gezet. Het richt zich op de invloed van zoutdeeltjes op de metingen, eventuele missende bronnen en de werking van het model voor het kustgebied. In het najaar van 2022 geven we een update.

Van: art 5.1.2e
Aan: art 5.1.2e
 [redacted]@odh.nl
Onderwerp: ammoniak vanuit zee
Datum: donderdag 13 januari 2022 14:10:06

art

5.1.2e

Zojuist goed overleg gehad met RIVM, Noord- Holland en Zeeland en art 5.1.2e (Bij 12)

Vanuit RIVM is de wetenschappelijke inclusief het voortgaande onderzoek toegelicht en aangegeven dat deze binnenkort formeel gerapporteerd wordt aan DGS.

Met elkaar geconstateerd dat het wetenschappelijk gezien niet anders is én het aandeel van de meetcorrectie zo substantieel is dat de onzekerheid hierin wat vraagt.

Vanuit de drie provincies is aangegeven dat deze situatie "communicatief" lastig is voor de provincies in zowel de rol van gebiedsregisseur als de rol van uitvoerend bevoegd gezag

- Rol gebiedsregisseur (gebiedsdoelen en aanspreken sectoren) :
 - Aandeel van deze factor orde 20- 30% totale belasting
 - Daarmee aandeel "gebiedsvreemde" bronnen (buitenland en zeescheepvaart samen orde 50 -60%) plus deze meetcorrectie samen naar orde komt tot 70 – 85% van de totale belasting n
- Rol bevoegd gezag
 - Bij vergunningverlening verantwoord van het deel dat niet voor rekening komt van initiatiefnemer dus
 - Kort door de bocht "De deken en voorgeschreven rekenmodel waar onder meetcorrectie (randeffecten en dergelijk)

In dit overleg werd door alle aanwezigen gedeeld dat vanuit de gedachte één overheid wezenlijk is te komen tot één hoofd redeneerlijn/ uitvoeringskader/instructie/toelichting op gebruik Aerius.

Concrete afspraken

- Het RIVM rondt haar nadere toelichting op – het punt – meetcorrectie spoedig af en doet dit toekomen aan DGS
 - RIVM gaat ervan uit dat deze toelichting dan breed toegankelijk zal zijn/worden
 - Ik heb geadviseerd DGS te adviseren de breder te publiceren toelichting vooraf te doen toetsen door de landsadvocaat
- art 5.1.2e zal dit punt betrekken bij het al lopende gesprek over toelichting/instructie op randeffect Aerius (positie van PZH dat DGS hier rol in hoort te nemen is bekend)

Dit is mijn weergave

Vriendelijke groet

art

5 1

Van: art 5.1.2e
 Verzonden: 2022-07-21 17:30:27.140000+00:00
 Aan: art 5.1.2e @bij12.nl
 CC:
 Onderwerp: FW: communicatieplan actualisatie AERIUS
 "

Dag art 5.1.2e

Ik kreeg out of office reply van art 5.1.2e dus vandaar even doorgestuurd naar jou.

Groet

art 5.1.2e

Van: art 5.1.2e
 Verzonden: donderdag 21 juli 2022 17:23
 Aan: art 5.1.2e @bij12.nl
 CC: art 5.1.2e @pzh.nl
 Onderwerp: FW: communicatieplan actualisatie AERIUS
 Urgentie: Hoog

Dag art 5.1.2e

Mijn collega art 5.1.2e (volgens mij hebben jullie kennisgemaakt) heeft gekeken naar het concept. Bijgaand onze reactie. Hopelijk kunnen jij en collega's van het Rijk er mee aan de slag. Bij vragen weet je ons te vinden.

Groet

art 5.1.2e

Van: art 5.1.2e @bij12.nl art 5.1.2e bij12.nl>
 >

Verzonden: donderdag 21 juli 2022 09:14
 Aan: art 5.1.2e @drenthe.nl art 5.1.2e @drenthe.nl> >; art 5.1.2e @flevoland.nl art 5.1.2e 5.1.2
 art 5.1.2e @fryslan.frl art 5.1.2e ;
 art 5.1.2e @ gelderland.nl art 5.1.2e
 art 5.1.2e @provinciegroningen.nl
 art 5.1.2e @provinciegroningen.nl> art 5.1.2e
 @prvlimburg.nl art 5.1.2e
 @brabant.nl art 5.1.2e
 art 5.1.2e @noord-holland.nl art 5.1.2e
 art 5.1.2e @overijssel.nl art 5.1.2e
 @provincie-utrecht.nl art 5.1.2e @provincie-utrecht.nl> >;
 art 5.1.2e @pzh.nl art 5.1.2e @pzh.nl> >; art 5.1.2e
 art 5.1.2e @zeeland.nl <art 5.1.2e
 CC: art 5.1.2e @ipo.nl art 5.1.2e
 art 5.1.2e @p2.nl art 5.1.2e @p2.nl> >; art 5.1.2e art 5.1.2e
 Ruud Kuiperi
 art 5.1.2e @bij12.nl art 5.1.2e
 Onderwerp: communicatieplan actualisatie AERIUS

Beste AC leden,

Zo midden in de vakantieperiode stuur ik jullie een mailbericht in de hoop dat er nog een aantal van jullie aan het werk is. Met de collega's van de gebiedsplannen en toestemmingsverlening zijn we bezig de impact van de actualisatie van AERIUS in kaart te brengen. Hierbij is van belang om een communicatieplan te hebben, zoals afgesproken in de laatste vergadering van AC en BC. Zouden de "nog werkenden" onder jullie per ommekeer willen reageren op bijgevoegd communicatieplan, dan ligt er iets in geval in deze vakantieperiode er vragen komen.

IPSN zal de provincies hierin ondersteunen en ik heb art 5.1.2e een opdracht gegeven om dit te faciliteren.

Graag nodig ik jou uit voor een interview over het toekomstperspectief van onze rekentool Aerius op de middellange termijn (2 tot 5 jaar) vanuit het perspectief van jouw provincie. Uiteraard zijn collega's van jouw provincie ook welkom voor zover je dat nodig acht.

De interviews zullen afgenomen worden door art 5.1.2e. Zij zullen op basis van deze interviews een voorstel voor een programma van eisen voor de AC op papier zetten, gehoord hebbende alle provincies.

Verzoek:

We beseffen ons uiteraard dat het in de vakantie lastig zal zijn om overleggen in te plannen, maar willen met de AC leden die wel werkzaam zijn, zo mogelijk al eerste afspraken gaan inplannen. Vervolgens zal dit na de zomer verder worden opgepakt. In het licht hiervan de volgende verzoek:

Stuur graag een bericht naar art 5.1.2e bij12.nl
art 5.1.2e @bij12.nl> wanneer je beschikbaar in de komende weken, wie je erbij wil hebben en Ton zal vervolgens een afspraak laten maken.

Ter voorbereiding:

Er wordt gevraagd vooraf alvast na te denken over het middellange termijn perspectief van Aerius aan de hand van de volgende vragen:

- * Wat zijn de belangrijkste verbeterpunten voor Aerius op de middellange termijn? Denk daarbij aan zaken als: de stabiliteit van de uitkomsten, de functionaliteit vanuit het beleidsperspectief, het praktische gebruik, de precisie, de acceptatie van de tool.
- * Als in de komende 2-5 jaar een substantiële stikstofreductie zal worden bereikt wat betekent dat voor de ontwikkeling van Aerius?
- * Welke randvoorwaarden moeten gesteld worden aan de ontwikkeling van Aerius i.r.t. de gebiedsplannen en toestemmingsverlening?
- * Welke eisen moeten gesteld worden aan de organisatie (van enerzijds IPO/IPSN en anderzijds de provincies) ten behoeve van het Aerius van de toekomst?
- * Welk advies wordt gegeven ten aanzien van de wijze waarop dit programma van eisen moet worden besproken en gerealiseerd?
- * Wat moet de verbreding naar NPLG betekenen voor Aerius?.

Mvg, mede namens art 5.1.2e

art 5.1.2e

Interprovinciaal Overleg

art 5.1.2e

Stikstof

Herengracht 23

2511EG

Tel:

Email:

Den Haag

1. Inleiding

Dit communicatieplan beschrijft het proces rondom de AERIUS actualisatie 2022. Het geeft een hoofdlijn en gaat specifiek in op verschillende onderdelen. Ook is een planning uitgewerkt.

Dit najaar vindt de jaarlijkse actualisatie van AERIUS plaats. Met deze actualisatie worden actuele datasets en nieuwe wetenschappelijke inzichten verwerkt. Het hoofddoel hiervan is het verbeteren van het model en de berekeningen.

Naast enkele functionele wijzigingen worden ook nieuwe gegevens van de totale (landelijke) depositie verwerkt in AERIUS. Het gaat hierbij om zowel actuele totale deposities als om prognoses richting 2030.

2. Redeneerlijnen

2.1. Algemeen (hoofdlijn)

- Een belangrijk onderdeel van de stikstofaanpak is het goed kunnen berekenen van de deposities. Berekeningen worden veel gebruikt bij toestemmingverlening, maar bijvoorbeeld ook bij het bepalen van bronmaatregelen om efficiënt richting doelen te kunnen werken.
- Het is daarom van belang om te kunnen rekenen met actuele data en naar een actuele wetenschappelijke standaarden. Hiervoor is regelmatige actualisatie nodig.
- Doordat er dit jaar flinke verbeteringen zijn doorgevoerd in het model en in de data, kunnen er lokaal groter verschillen ontstaan in de totale depositie. Dit zien we ook al terug in de voorlopige globale rekenresultaten die het RIVM heeft gedeeld.
- Door deze nieuwe inzichten verandert de situatie in de natuur niet. Het model geeft door deze veranderingen juist een betere benadering van de werkelijkheid. Dit is bijvoorbeeld duidelijk te zien aan de meetcorrectie, die in de voorlopige cijfers fors kleiner geworden is.
- Het feit blijft dat de natuur zwaar te leiden heeft onder de effecten van overmatige stikstofdepositie. Het blijft daarom noodzakelijk om de emissie te reduceren.
- Het uitgangspunt van het beleid is en blijft de werkelijke ecologische status van de natuur die we willen en moeten beschermen.

2.2. Gebiedsplannen

- Op dit moment werken provincies aan de gebiedsplannen, waarin de stikstofopgave lokaal wordt gespecificeerd. Deze plannen worden in juli 2023 opgeleverd.
- Veranderingen in de totale depositie, en daardoor een verandering in de mate van overbelasting van habitats, kunnen van invloed zijn op de uitwerking van de gebiedsplannen.
- De voorlopige cijfers zullen zo snel mogelijk met de provincies worden gedeeld, zodat deze direct betrokken kunnen worden bij de uitwerking van de gebiedsplannen.
- In de Natuurdoelanalyses zal ook rekening worden gehouden met deze nieuwe cijfers.
- Het proces richting juli 2023 bevat reeds verschillende ijkmomenten om rekening te houden met nieuwe inzichten (zoals ook KEV 2022).
- De exacte impact van deze nieuw berekende totale deposities op de gebiedsplannen zal per provincie verschillen.
- In samenwerking met de provincies wordt gewerkt aan robuuste gebiedsplannen die niet kwetsbaar zijn voor lokale veranderingen in de totale depositie, zoals door actualisaties als deze.

2.3. Richttinggevende doelen

- De reductiepercentages zijn emissiedoelen. Deze doelen zijn opgesteld om de natuur te verbeteren, waarbij de bodem- en waterkwaliteit leidend zijn.
- De verdeling van de reductiepercentages is gericht op halen van de landelijke doelstelling. De geactualiseerde totale depositie toont dezelfde benodigde landelijke stikstofreductie. Die emissie-opgave verandert dus niet.
- Een herberekening van de kaart met reductiepercentages zou vrijwel hetzelfde resultaat opleveren. Dat is daarom niet aan de orde.

- Wel kunnen er lokaal verschillen zijn in de uitwerking. De doelen blijven richtinggevend voor de gebiedsprocessen. Er blijft voor de provincies de mogelijkheid om lokaal af te wijken van de reductiepercentages, mits de landelijke doelstellingen gehaald worden.

2.4. Buitenland

- De voorlopige nieuwe cijfers van de totale depositie tonen vooral langs de Duitse grens lokaal een toegenomen depositie. Dit komt doordat de Duitse emissies specifiekere betrokken zijn.
- Deze verandering benadrukt het belang van een grensoverschrijdende aanpak. Een groot deel van de depositie in de natuurgebieden, vooral langs de grens, wordt veroorzaakt door buitenlandse emissies.
- Met België is reeds intensief contact. Dit proces zal worden voortgezet.
- De gesprekken met Duitsland worden op korte termijn geïntensiveerd. Zo staat eind september een expertsessie gepland met de Duitse ministeries van Landbouw, Milieu en het Umweltbundesamt (Duitse RIVM).
- Via deze weg wordt ook een poging gedaan om de verschillen in regelgeving langs de grens zo klein mogelijk te maken (motie Omtzigt).

2.5. Meetcorrectie

- Vooral in de kustgebieden is de meetcorrectie lokaal erg groot en daardoor een belangrijk deel van de totale depositie.
- Het duinengat is hier onderdeel van. Hierover is op 19 juli 2022 een brief aan de Tweede Kamer gezonden met daarin een nadere toelichting.¹
- In de nu aanstaande actualisatie zijn geen nieuwe inzichten omtrent het duinengat betrokken. Dit onderzoek loopt nog.
- Door de verbeteringen in de cijfers en de modellen is de meetcorrectie in algemene zin wel kleiner geworden. De berekende waarde komt dichterbij de gemeten concentraties.
- Het verbeteren van de berekeningen met dit soort actualisaties zijn juist bedoeld om de meetcorrectie zo klein mogelijk te laten zijn.

2.6. Onzekerheid van berekeningen

- Onzekerheden zijn inherent aan het rekenen met modellen. Het verbeteren van de modellen resulteert in veranderingen van de uitkomsten, dat hoort bij de methode.
- Toch is het modelleren van deposities noodzakelijk. Het is namelijk praktisch niet mogelijk om op iedere vierkante meter een meetpaal te plaatsen. Ook willen we inzicht hebben in emissies van nieuwe projecten of prognosejaren berekenen. Omdat die emissies er nu nog niet zijn, is meten niet mogelijk en berekenen noodzakelijk.
- Met de aanstaande actualisatie worden verbeteringen doorgevoerd in het model, waardoor de onzekerheid kleiner wordt.
- Met het RIVM wordt gewerkt aan een regelmatig en voorspelbaar actualisatieproces, zodat de komende jaren de verschillen steeds kleiner worden en dat hierop geïnticeerd kan worden.

2.7. Toestemmingverlening

- Vergunningverleners zijn bekend met dit jaarlijkse actualisatieproces. Het proces is dit jaar voor hen niet anders dan afgelopen jaren. De impact is daarom beperkt. Totdat de cijfers definitief zijn, wordt voor toestemmingverlening gebruik gemaakt van de actuele cijfers in AERIUS Calculator en Monitor (versie 2021).
- ~~Vergunningverleners zijn bekend met dit jaarlijkse actualisatieproces. Het proces is dit jaar voor hen niet anders dan afgelopen jaren. De impact is daarom beperkt.~~
- De bevoegde gezagen zullen tijdig geïnformeerd worden over de planning van actualisatie, zodat hierop geïnticeerd kan worden voor lopende procedures.

3. Specifieke communicatiemomenten

3.1. Pre-release (9 augustus)

¹ [Kamerbrief met reactie op notitie 'Grote onjuistheid in stikstofmodel van het RIVM bouw, boeren en vissers in het kustgebied de dupe' | Kamerstuk | Rijksoverheid.nl](#)

- Geen actieve communicatie naar buiten
- Voorlopige cijfers delen met provincies

3.2. Provinciale BC (15 september)

- Presentatie impact nieuwe cijfers op gebiedsplannen en toestemmingverlening
- Adviseren om geen Wnb-vergunningen meer ter inzage te leggen, in aanloop naar actualisatie
- Ruimte houden voor afronden lopende vergunningprocedures

3.3. Actualisatie (22 november)

- Actieve communicatie met volledige impactanalyse
- Nieuwe inzichten definitief

4. Planning

9 augustus

Openbaar

- Prerelease Connect. Urls.
 - o Bedoeld voor specifieke gebruiker; op aanvraag
- Prerelease OpenData. Urls.
 - o Bedoeld voor specifieke gebruiker; op aanvraag
- Release notes prerelease (PDF)

Vertrouwelijk richting provincies (voorlopige data)

- Een GeoDataBase met de depositie per jaar en per sector en nabije buitenland per sector
- Tabel met kentallen per natuurgebied: gemiddelde depositie per sector
- Natuurtabel met informatie over overbelasting, relevantie.
- Concept Impactanalyse, met eventueel Excel bijlage met verschillen per gebied.

15 september

- Provinciale BC
- Analyse beleidsimpact
- Impact toestemmingverlening

22 november

- Release Calculator 22
- Release Monitor 22
- Release notes Calculator/Monitor
- Impactanalyse RIVM

Datum n.n.b.

- Release Register 22
- Release notes Register

Van: art 5.1.2e
 Verzonden: 2022-03-16 10:08:47+00:00
 Aan: art 5.1.2e
 CC:
 Onderwerp: FW: Doelen voor Kustprovincies Ammoniak vanuit zee
 "

art
 512e

Op deze mail doelde ik in relatie tot uitnodiging ammoniak vanuit zee

Zie rood

Vriendelijke groet,

art
 512

Van: art 5.1.2e
 Verzonden: maandag 14 februari 2022 11:26
 Aan: art 5.1.2e @noord-holland.nl>; art 5.1.2e
 art 5.1.2e @zeeland.nl>; art 5.1.2e @pzh.nl>
 Onderwerp: RE: Doelen voor Kustprovincies

Beste art
 512

goed om te delen. Alleen het deel ammoniak gelezen.

De meetcorrectie op) zetten zou inderdaad veel opleveren, In mijn ogen spreekt de notitie zich echte intern tegen. De kenmerkende zin hen ik rood gemaakt

Zolang niet is aangetoond waar de stikstof van de meetcorrectie vandaan komt zou de correctie niet toegepast moeten worden. Men kan binnen het rekenmodel Aerius een herberekening maken waarbij men de meetcorrectie op nul zet. Dit levert stikstofruimte op die ingezet kan worden voor de bouw in Nederland en die meer tijd geeft om de andere bronnen aan te pakken.

Vriendelijke groet,

art.5.
 12e

Van: art.5. art.5.1.2e art.5.1.2e @noord-holland.nl art.5.1.2e @noord-holland.nl> >
 Verzonden: maandag 14 februari 2022 11:14
 Aan: art 5.1.2e @zeeland.nl
 art 5.1.2e @zeeland.nl> >; art 5.1.2e @pzh.nl
 art 5.1.2e @pzh.nl> >; art 5.1.2e @pzh.nl
 art 5.1.2e pzh.nl> >
 Onderwerp: RE: Doelen voor Kustprovincies

Deze kreeg ik over de problematiek vrijdag van art 5.1.2e

Te interessant om niet te delen. Ik noemde het terloops al even.

art
 512

Van: art 5.1.2e @zeeland.nl
 art 5.1.2e @zeeland.nl> >
 Verzonden: zondag 13 februari 2022 20:07
 Aan: art 5.1.2e @pzh.nl art 5.1.2e @pzh.nl> ; art 5.1.2e
 art 5.1.2e @pzh.nl art 5.1.2e @pzh.nl> >
 CC: art 5.1.2e @noord-holland.nl art 5.1.2e @noord-holland.nl> >
 Onderwerp: RE: Doelen voor Kustprovincies

Beste allemaal,

Dinsdag is de regioday. Hierbij zijn Noord-Holland, Zuid-Holland, Utrecht en Zeeland aanwezig. Vrijdag morgen hebben de kustprovincies gesproken over de situatie aan zee: ammoniak van zee, duinenproblematiek, bronaanpak etc kwamen aan bod. Afgesproken is om even op een rijtje te zetten wat de conclusies waren zodat we dat dinsdag ook via dezelfde lijn kunnen inbrengen. Vanuit Zeeland het volgende voorstel. Afgesproken hebben we dat ik het eerst naar collega's Zuid-Holland stuur, en dat na jullie aanvullingen het naar Noord-Holland kan voor de final touch.

Noord-Holland, Zuid-Holland en Zeeland zijn ieder op zich verschillende provincies. Waar de één enorme woningbouwopgaven heeft, heeft de ander een groot akkerbouwareaal. Waar de één te maken heeft met de grootste vervuiler van het land, heeft de ander te maken met directe zware industrie net over de grens. In die verschillendheid delen we echter vooral een aantal karakteristieken:

- We hebben de grootste duingebieden van Nederland
- We hebben de grootste zeehavens van Nederland
- We grenzen aan het buitenland
- We grenzen aan zee
- We hebben de grootste industriegebieden van Nederland (of grenzen aan Havengebied Antwerpen)

Dat maakt dat we een 4-tal gezamenlijke punten hebben die uitmonden in 1 frame van de kust:

1. Duinenproblematiek.

In de uitnodiging staat dat we het liever over grensoverschrijdende gebieden hebben dan over de duinen. Voor de kustprovincies is echter de duinproblematiek één van de grootste issues, en dus mag dat niet ontbreken. Omdat er geen duinen in Utrecht liggen, is het daarnaast goed om ook over de grensoverschrijdende aanpak te hebben. Dit wordt aan de organisatie van de regiodayen aangegeven.

2. Ammoniak van zee

Deze ongrijpbare factor is voor de kustprovincies van groot belang. In vrijwel art 5.1.2.g 5.2 Tegelijk is duidelijk dat het RIVM niet kan verklaren waar dit verschil tussen metingen en de modeluitkomsten vandaan komt. art 5.1.2.g 5.2

Onderzoek duurt echter (te) lang. Hooguit rond de zomer zou er iets van een beginnetje kunnen liggen. Gezien het belang voor de aanpak aan de kust is dit niet aanvaardbaar. art 5.1.2.g 5.2

3. Kennis

Er zijn nog andere bronnen die in de duinen aan de orde zijn, zoals art 5.1.2.g 5.2

(Hierin willen de kustprovincies kennis opdoen we zijn hiervoor gezamenlijk in overleg om op korte termijn nader inzicht te verkrijgen en het handelingsperspectief te duiden art 5.1.2.g 5.2

4. Industrie en zeevaart:

Elke kustprovincie heeft grote zeehavens, met uiteraard grote industrieclusters. De aanpak piekbelasters, die het regeerakkoord noemt bij de klimaataanpak, zal voor het grootste deel landen in de zeehavens. Van de top 15 liggen er 10(?) (Zeeland 3, NH+ZH?) in de zeehavens. art 5.1.2.g, 5.2

[Redacted]

Samenvattend werken we aan een overall beeld:

5. Het frame van de kustproblematiek:

a. art 5.1.2.g, 5.2

[Redacted]

[Redacted]

art 5.1.2g, 5.2

Met vriendelijke groet,

art 5.1.2e | art 5.1.2e Stikstof/art 5.1.2e Zeeuws Deltaplan
Zoetwater 51

T. +31 art 5.1.2e @zeeland.nl <mailto:>

Van: art 5.1.2.e
Verzonden: 2022-03-11 15:20:01.396000+00:00
Aan: art 5.1.2.e
CC: art 5.1.2.e
Onderwerp: meten en robuuster rekenen
"

Dag art 5.1.2.e

Hadden jullie deze stukken al gezien?

Groet

art
512e

art 5.1.2.e

art 5.1.2.e coördinatie stikstofdossier

Afdeling Bestuur

M 06 - art 5.1.2.e

art 5.1.2.e @pzh.nl art 5.1.2.e

holland.nl/contact <<https://eur03.safelinks.protection.outlook.com/?url=http%3A%2F%2Fwww.zuid-holland.nl%2Fcontact&data=04%7C01%7Ch. art 5.1.2.e %40pzh.nl %7C273eed807d924bf90d7208d8c69386b2%7C6d99bc288f284a73a50163a8e1eb3040%7C0%7C0%7C637477684199404820%7CUnknown %7CTWFpbGZsb3d8eyJWIjojMC4wLjAwMDAiLCJQIjoiV2luMzIiLCJBTiI6Ikk1haWwiLCJXVCI6Mn0%3D%7C1000&sdata=rEHB2AdXt8s7l1NZU%2F7Q%2BDgIa29MHey0dqrq%2BEeC7uc%3D&reserved=0>>

Werkdagen: ma, di, wo, do, vr

Elke dag beter. Zuid-Holland.

"

Oplegnotitie BC Stikstof

17 maart 2022

Bestemd voor	BC
Datum vergadering	17-3-2022
Type notitie	<input type="checkbox"/> Ter besluitvorming <input type="checkbox"/> Ter bespreking <input checked="" type="checkbox"/> Ter informatie
Herkomst / status	IPSN-werkgroep Monitoring en Data Stikstof
Opsteller(s)	art 5.1.2.e
Afgestemd met	AC-portefeuillehouders DM: art 5.1.2.e art 5.1.2.e
Onderwerp	Meer meten en robuuster rekenen

Gevraagd besluit(en)

De BC wordt gevraagd kennis te nemen van:

- de huidige activiteiten ter verbetering van het stikstof meet- en reken-instrumentarium;
- de rol van provincies in het Nationaal Kennisprogramma Stikstof;
- de mogelijkheden voor het verbeteren van de provinciale stikstofinformatiepositie

Korte samenvatting

In haar overleg van 25 november 2021 heeft de BC haar behoefte uitgesproken stikstof intensiever te meten en daarmee minder afhankelijk te zijn van (variaties in) modelberekeningen in AERIUS. Daarnaast heeft de BC geopperd meer in contact te staan met het Nationaal Kennisprogramma Stikstof (NKS).

Met de onderliggende notitie informeert de IPSN-werkgroep Monitoring en Data Stikstof de BC over de stand van zaken met betrekking tot het meten en berekenen van stikstof en deelt de werkgroep een handelingsperspectief voor versnelling.

BC Stikstof

17 maart 2022

'Meer meten en robuuster rekenen'

Bestemd voor	BC
Datum Vergadering	17 maart 2022
Type notitie	Ter informatie
Herkomst/status	IPSN-werkgroep Monitoring en Data Stikstof
Opsteller(s)	art 5.1.2.e i
Afstemming met	Projectgroep Monitoring en Data Stikstof en AC-portefeuillehouders DM
Onderwerp	Informeren BC over 'meer meten en robuuster rekenen'
Bijlagen	Bijlage 1. Overzicht landelijke meetnetten voor stikstofmetingen

De BC wordt gevraagd kennis te nemen van

- de huidige activiteiten ter verbetering van het stikstof meet- en rekeninstrumentarium
- de rol van provincies in het Nationaal Kennisprogramma Stikstof
- de mogelijkheden voor het verbeteren van de provinciale stikstofinformatiepositie

Inleiding

In haar overleg van 25 november heeft de BC de behoefte uitgesproken stikstof intensiever te meten en daarmee minder afhankelijk te zijn van (variaties in) modelberekeningen in AERIUS. Daarnaast heeft de BC geopperd meer in contact te staan met het Nationaal Kennisprogramma Stikstof (NKS). Met dit memo informeert de IPSN-werkgroep Monitoring en Data Stikstof de BC over de stand van zaken met betrekking tot het meten en berekenen van stikstof en deelt de werkgroep een handelingsperspectief voor versnelling.

Kernboodschap

In de basis is het Rijk verantwoordelijk voor de stikstofmonitoring en (de onderbouwing van) het wettelijk vastgelegde meet- en rekeninstrumentarium (waaronder AERIUS). Onderzoek en ontwikkeling ter verbetering van het instrumentarium worden vormgegeven via het NKS. Provincies kunnen hieraan bijdragen via de stuurgroep en doen dat ook. Via de IPSN-projectgroep Monitoring en Data Stikstof vindt inhoudelijke afstemming met het NKS plaats en kunnen provincies de handen ineenslaan om gezamenlijk te werken aan adviezen en initiatieven ter verbetering van de informatiepositie van de provincies. In opdracht van het NKS en conform de wens van de BC wordt het Landelijk Meetnet Luchtkwaliteit (LML) momenteel uitgebreid met twee meetpunten voor NH₃-concentraties en natte depositie en zeven meetpunten voor droge depositie, waardoor het totaal uitkomt op 73 NO_x-concentratie-metingen, 8 NH₃-concentratie-metingen, 10 natte depositie-metingen en 10 droge depositie-metingen in 2022. Het Meetnet Ammoniak in Natuurgebieden (MAN) wordt uitgebreid met 19 NH₃-concentratie-meet-punten, waardoor het totaal uitkomt op 308 meetpunten in 2022. Hiermee wordt verder invulling gegeven aan de adviezen van de commissie-Hordijk. Voor een nadere duiding hiervan, zie onderstaande tekst en de bijlage.

Achtergrond

Commissie-Hordijk: 'Meer meten, robuuster rekenen'

In de basis is het Rijk verantwoordelijk voor de metingen en modelberekeningen van stikstof. AERIUS is daarbij het wettelijk verankerde rekeninstrument waarmee stikstof wordt gemodelleerd. De commissie-Hordijk onderzocht het meet- en rekeninstrumentarium in 2020 en concludeerde dat 'de modellen gebruikt blijven worden voor beleidsonderbouwing en evaluatie van beleid en dat deze niet vervangen kunnen worden door metingen alleen.' Wel worden de concentratie- en depositiemetingen van het Landelijk Meetnet Luchtkwaliteit (LML) en Meetnet Ammoniak in Natuurgebieden (MAN) gebruikt voor kalibratie van de modelberekeningen. De

17 maart 2022

Meer meten en robuuster rekenen

commissie-Hordijk deed aanbevelingen ter verbetering van het meet- en rekeninstrumentarium, samen te vatten als 'meer meten, robuuster rekenen'. Via het NKS wordt hieraan opvolging gegeven.

Uitbreiding landelijke meetnetten

In lijn met de aanbevelingen van de commissie-Hordijk en de door de BC aangegeven wens meer te meten, wordt het LML momenteel uitgebreid met twee meetpunten voor NH₃-concentraties en natte depositie en zeven meetpunten voor droge depositie, waardoor het totaal uitkomt op 73 NO_x-concentratiemetingen, 8 NH₃-concentratiemetingen, 10 natte depositiemetingen en 10 droge depositiemetingen in 2022. Het MAN wordt uitgebreid met 19 NH₃-concentratie meetpunten, waardoor het totaal uitkomt op 308 meetpunten in 105 gebieden, waaronder 77 Natura 2000-gebieden. De uitbreiding van de metingen draagt bij aan kalibratie van de modellen, zorgt daarmee mogelijk voor een kleinere meetcorrectie en minder variatie in AERIUS, en kan bijdragen aan een groter maatschappelijk draagvlak. Een overzicht van het actuele aantal meetlocaties in het LML en MAN is opgenomen in bijlage 1.

Overige activiteiten NKS en connectie provincies

Binnen het NKS wordt, naast uitbreiding van de meetnetten, gewerkt aan onderzoek naar en de ontwikkeling van het instrumentarium, waaronder:

- verbetering van de emissieschattingen en emissiefactoren;
- verbetering en toetsing van het rekeninstrumentarium (AERIUS, OPS, INITIATOR);
- doorontwikkeling van meetmethoden; en
- inzet van alternatieve technologieën zoals satellietgegevens.

Gezien het fundamentele en wetenschappelijke karakter van deze projecten is in veel gevallen sprake van een doorlooptijd van enkele (2 tot 5) jaren voordat een resultaat beschikbaar is, waarbij implementatie nog eens meerdere jaren kan duren. De provincies hebben, via het programmamanagement van IPSN, een adviserende rol in de stuurgroep van het NKS. Inhoudelijke afstemming verloopt via de IPSN-projectgroep Data en Monitoring Stikstof.

Overig handelingsperspectief voor provincies

Om het maatschappelijk draagvlak te vergroten, hebben bestuurders gepleit voor uitbreiding van het aantal meetpunten en meer metingen. Deze urgentie wordt gevoeld. Het versterkt in brede zin de informatiepositie. De IPSN-projectgroep Monitoring en Data Stikstof prioriteert momenteel monitorings- en onderzoeksactiviteiten die provincies aanvullend kunnen ondernemen om hieraan invulling te geven. In maart worden de eerste aanbevelingen gedeeld met de AC Stikstof. Gezamenlijk optrekken in de opvolging is het devies om eenduidig en als krachtige gesprekspartner in overleg te kunnen gaan met het Rijk en kennisinstellingen over de provinciale randvoorwaarden voor een solide meet- en rekeninstrumentarium dat geschikt is voor beleid en vergunningverlening.

17 maart 2022

Meer meten en robuuster rekenen

Bijlage 1: Overzicht landelijke meetnetten voor stikstofmetingen

LML (concentratie en depositie):

- Uitbreiding:
 - o 2 extra meetpunten voor uurlijkse metingen NH₃-concentraties (laagbelast duingebied Zeeland en op locatie in Noord-Nederland)
 - o 2 extra meetpunten voor ammoniakzouten
 - o 2 extra meetpunten voor natte depositie (Oost-Nederland en Cabauw)
 - o 7 extra COTAG-meetpunten in N2000-gebieden (van 3 naar 10) voor droge depositie NH₃
 - o Campagnegewijze metingen en proeven met andere apparatuur voor het meten van droge depositie van zowel NH₃ als NO_x
- Totaal LML in 2022:
 - o 8x NH₃-concentratie (uurlijks)
 - o 73x NO_x-concentratie, waarvan 45x door RIVM beheerd (uurlijks)
 - o 10x natte depositie NO_x en NH₃ (tweewekelijks)
 - o 10x COTAG droge depositie NH₃ (maandelijks)

MAN (concentratie):

- Uitbreiding:
 - o 19 meetpunten voor NH₃-concentratie extra, waarvan: 10 in landelijk gebied, 4 in stedelijk gebied en 5 in de grensregio
- Totaal MAN in 2022:
 - o 308 passieve meetpunten voor NH₃, met op 20 punten ook NO_x, in 105 gebieden waarvan 77 N2000-gebieden (maandelijks) bestaande uit:
 - Basisvoorziening: 236 meetpunten verdeeld over 62 gebieden
 - Specifieke metingen aanwendingsemissies en emissie in gebieden met veel melkvee: 10 meetpunten in 10 gebieden
 - Aanvullende metingen buiten natuurgebieden: 19 meetpunten in 19 gebieden (waarvan 10 landelijk, 4 stedelijk, 5 in grensregio)
 - Voor de provincie Noord-Brabant: 37 meetpunten in 12 additionele gebieden
 - Voor de provincie Zeeland: 6 meetpunten in 2 additionele gebieden

Van: [Jeannette Baljeu](#)
Aan: art 5.1.2.e
Cc: art 5.1.2.e
Onderwerp: RE: actualisatie Aerius impactanalyse
Datum: vrijdag 1 juli 2022 11:15:21

Dank art we schommelen wel door hoor.

Goed dat je mail zo doet, ik had gister via NH al iets gehoord dus niet heel verrassend maar wel zeer moeilijk politiek, als eerste voor minister denk ik. Want hoe leg je dit uit in provincies die al veel weerstand hebben in het oosten van het land.

Op zich is het goed omdat laat zien dat toetsen weer aan metingen ook nieuwe inzichten geeft, dus niet alleen obv modellen. Wel jammer dat buitenland en zee nog niet duidelijk is.

Jouw zorg over industrie kan ik nog niet helemaal plaatsen, denk je dat de opgave daar groter wordt?

Ik ben zelf niet bij BC technische sessie want ik zit bij Deltalinqs ik zou graag zien dat iemand van ambtelijk team die dit snapt aanschuift en ik zal kijken of berend kan en anders kan ik NH nog iets meegeven. Maar er zijn veel bestuurders niet dus niet handig dat ze het op dit tijdstip door laten gaan.

Verder gaf Jetten in bo gister aan dat hij vooral de vertaling vanuit klimaatfonds doet voor stikstof dus uitgaande van de top20 bedrijven. Als we bij andere bedrijven wat willen met industrie (hij noemde een bedrijf art.5.1.4

dan kan gekeken worden door EZK, dus klinkt als dat we als er kansen zijn naast top20 bedrijven in HIC moeten identificeren of wij nog andere bedrijven zien (wellicht ook buiten HIC).

Verder komt steeds meer het beeld door dat we steeds zeggen dat veel boeren ivm geen opvolging willen stoppen (binnen bepaalde tijd). Als we die 40% in zh zouden vertalen halen we dan de opgave? Want dan is een financiële regeling echt het beste volgens mij om die groep meteen te pakken.

Dat even bespiegelingen en even kijken hoe we 7 juli invullen

Jeannette

Van: art 5.1.2.e pzh.nl>

Verzonden: vrijdag 1 juli 2022 10:57

Aan: Jeannette Baljeu art @pzh.nl>

Cc: art 5.1.2.e 512e @pzh.nl>

Onderwerp: actualisatie Aerius impactanalyse

Urgentie: Laag

Jeannette

art 5.2

Dit is een technisch verhaal met – art 5.2

Jaarlijks wordt Aerius (calculator) door het RIVM geactualiseerd. Dus ook dit jaar. Het kaartbeeld met de resulterende uitkomsten is recent in de AC vertrouwelijk gedeeld.

Op 7 juli zullen de uitkomsten en onderliggende verklaring door RIVM en DGS worden toegelicht.

Op 6 juli in de AC. N.a.v. eerder presentatie in AC heb ik inmiddels kort mondeling contact gehad met RIVM art 5.1.2.e en gisteren na 18.00 met art 5.1.2.e (nu DGS tot voor kort DCMR). Zij hebben een duidelijke rol bij voorbereiden en geven toelichting.

(Mijn) voornaamste inzichten tot nu (ze zijn voorlopig maar... wel op basis besprokene met RIVM/DGS)

inhoud

1. De berekende stikstofbelasting voor alle duingebieden langs de kust neemt naar orde met

2 a 300 mol af en neemt voor de natuurgebieden nabij de Duitse grens naar orde met 2 a 300 mol toe

- Hiermee wordt de modellering beter gematched met de metingen; de technische verklaring van dit patroon van west naar oost/zee naar binnenland is zeer gecompliceerd (uit te leggen); zowel art.5.1.2e als ik kunnen de gegeven verklaring (nog) niet goed reproduceren (en heb geen reden tot twijfel aan wetenschappelijke integriteit RIVM)
2. Het beginpunt van de opgave – per Natura 2000 gebied en per provincie – verschuift – bij van kracht worden van de geactualiseerde berekeningskeringswijze herkenbaar
 - In Zuid- Holland huidige berekening belasting duinen zo orde 1200 tot 1600 mol (dus 2 a 300 mol is zeg 15 - 25 %)
 3. Het is niet duidelijk maar aannemelijk dat de gewijzigde inzichten/modellering niet alleen het vertrekpunt beïnvloedt maar ook prognoses en daarmee
 - de berekende effectiviteit van het totale maatregelenpakket over het land en naar Natura 2000 gebied)
 - Het effect van afzonderlijke maatregelen (reageert N)x anders dan NH3?) idem
 - Prognoses voor buitenland en zeescheepvaart idem
 - De omvang van de opgave in kton per provincie
De omvang van deze invloed durf ik niet aan te geven (gevraagd aan DGS) maar voor je het weet meer dan de max 3 % van industrie en mobiliteit
 4. Dit gewijzigde inzicht heeft geen – directe – relatie met het duinengat/meetcorrectie (het duinengat bedraagt naar orde ook 300 mol). Dit gat is nog onverklaard

Proces

1. art 5.2 [redacted]
2. art 5.2 [redacted]
3. art 5.2 [redacted]

Ambtelijke acties voor 7 juli

- art 5.2 [redacted]
- [redacted]
- [redacted]
- [redacted]

art 5.2 [redacted]

Vriendelijke groet,

art
5 1

"Van: art 5.1.2.e
 Verzonden: 2022-07-04 13:20:34+00:00
 "Aan: art 5.1.2.e
 CC: art 5.1.2.e
 Onderwerp: RE: Aerius (calculator) actualisatie
 "

Ha art
 512e

Ik laat de inhoudelijke vragen aan art 5.1.2.e maar ten aanzien van je laatste punt; deze informatie is nog niet deelbaar op 8 juli met andere partners. De informatie is vertrouwelijk gedeeld met provincies en kunnen we nog niet delen met andere partijen, zoals HbR en Deltalinqs. Ik ga er vanuit dat die vertrouwelijkheid wordt gerespecteerd.

Groet,

art
 512

Van: art 5.1.2.e @pzh.nl>
 Verzonden: vrijdag 1 juli 2022 11:37
 Aan: art 5.1.2.e @minlnv.nl>
 CC: art 5.1.2.e @minlnv.nl>; art 5.1.2.e
 art 5.1.2.e @pzh.nl>
 Onderwerp: Aerius (calculator) actualisatie

Beste art
 512

In ons telefonisch contact gisteren heb ik al aangegeven dat deze "technische" informatie bestuurlijk explosief is naar inhoud en procesgang.

Met het oog op je voorbereiding en/of een nazending van "technische informatie" hier onder mijn technische vragen.

Beleidsmatig is denk ik relevant Jeannette Baljeu vanochtend is geïnformeerd (en heeft gelezen)

En art 5.1.2.e dat ik deze inzichten in ieder geval 8 juli wil kunnen delen gesprekspartners Rotterdamse haven, gezien de samenwerking die we zoeken en die bekrachtigd is in NOVI verband.

Technische vragen

inhoud

1. De berekende stikstofbelasting voor alle duingebieden langs de kust neemt naar orde met 2 a 300 mol af en neemt voor de natuurgebieden nabij de Duitse grens naar orde met 2 a 300 mol toe

* de technische verklaring van dit patroon van west naar oost/zee naar binnenland is zeer gecompliceerd graag ook schriftelijke uitleg

* graag bevestiging dat het beginpunt van de opgave - per Natura 2000 gebied en per provincie - verschuift - bij van kracht worden van de geactualiseerde berekeningskeringswijze, tenzij het anders is

i. Ter informatie In Zuid- Holland huidige berekening belasting duinen zo orde 1200 tot 1600 mol (dus 2 a 300 mol is zeg 15 - 25 %)

2. Het is niet duidelijk maar naar ik begrijp uit contact tot nu dat de gewijzigde inzichten/modellering niet alleen het vertrekpunt beïnvloedt maar ook prognoses en daarmee

* de berekende effectiviteit van het totale maatregelenpakket over het hele land en naar Natura 2000 gebied)

- * Het effect van afzonderlijke maatregelen over het hele land en naar Natura 2000 gebied
- * Treedt hierbij een structureel verschil op tussen NOx en NH3 of hoog en laag of koud of warm ?)
- * Prognoses voor buitenland en zeescheepvaart over het hele land en per Natura 200 gebied
- * De omvang van de opgave in kton per provincie

Kunnen jullie al een indicatie geven van de mogelijke omvang van verschillen: significant/relevant lijkt me al een wijziging van 1 tot 3 % vanwege belang dat gehecht wordt aan ook nader inzicht in bijdrage reductie industrie en mobiliteit, zie vraag 4 (blauw)

3. Uit contacten tot nu begrijp ik dat dit gewijzigde inzicht heeft geen - directe - relatie met het duinengat/meetcorrectie (het duinengat bedraagt

art.5.2

Proces

Uit telefoontje met art 512e begrijp ik dat

1. de nieuwe modellering bij de reguliere actualisatie van Aerius Calculator wordt doorgevoerd; dat is in september/oktober
2. deze modellering dan ook de basis zal vormen voor Aerius monitor (de module die gebruikt wordt voor de prognoses onder 2)
3. De voorlopige inschatting van DGS is dat in de loop van oktober de nieuwe berekeningen de grondslag kunnen vormen voor bijstelling/finetuning doelen per gebied en provincie
4. De minister begin volgende week geïnformeerd (door art 5.1.2.e

Uit telefoontje met art 5.1.2.e begrijp ik dat

5. RIVM durft nog geen tijdpad te verbinden aan bieden van een eenduidiger verklaring voor het duinengat

Dit bericht kan informatie bevatten die niet voor u is bestemd. Indien u niet de geadresseerde bent of dit bericht abusievelijk aan u is gezonden, wordt u verzocht dat aan de afzender te melden en het bericht te verwijderen.

De Staat aanvaardt geen aansprakelijkheid voor schade, van welke aard ook, die verband houdt met risico's verbonden aan het elektronisch verzenden van berichten.

This message may contain information that is not intended for you. If you are not the addressee or if this message was sent to you by mistake, you are requested to inform the sender and delete the message.
The State accepts no liability for damage of any kind resulting from the

Van: art 5.1.2.e
 Verzonden: 2022-07-13 08:56:00+00:00
 Aan: art 5.1.2.e

CC:
 Onderwerp: RE: Extra vragen Omroep West
 "

art
 512e

Bijgaand mijn aanpassingen

art
 51

Van: art 5.1.2.e @pzh.nl>
 Verzonden: dinsdag 12 juli 2022 14:31
 Aan: art 5.1.2.e @pzh.nl>; art 5.1.2.e @pzh.nl>;
 art 5.1.2.e @pzh.nl>; art 5.1.2.e @pzh.nl>; art
 art 5.1.2.e @pzh.nl>; art 5.1.2.e @pzh.nl>
 Onderwerp: Extra vragen Omroep West

Ha Allen,

Onderstaand verhaal heeft een aanvullend staartje gekregen. Jeannette schuift vrijdag aan in de live uitzending van Omroep West. In dit kader heb ik aanvullende vragen gekregen. Bijgesloten heb ik alle vragen toegevoegd. In het geel de nieuwe vragen. Waar ik kon heb ik alvast een voorzet gedaan in de beantwoording.

art er zijn specifieke vragen gesteld ten aanzien van Nieuwkoop. Kun jij in de beantwoording voorzien?

art 5.1.2.e er is ook een vraag gesteld over de uitkoopregeling. Ik heb hiervoor een eerder antwoord van art gebruikt, maar deze heeft een update. Ik zie dat art afwezig is. Kun jij in een antwoord voorzien of moet ik dan bij iemand anders zijn?

@All: graag een kritische blik op het totaal van vragen en beantwoording.

Lukt het om mij uiterlijk donderdag 14 juli 14.00 te voorzien van aanvullingen?

Dank alvast.

Groet,

art
 512

Van: art 5.1.2.e @pzh.nl art 5.1.2.e
 Verzonden: maandag 11 juli 2022 15:26
 Aan: art 5.1.2.e @pzh.nl art 5.1.2.e @pzh.nl> >; art
 art 5.1.2.e @pzh.nl art 5.1.2.e @pzh.nl> > 512
 CC: art 5.1.2.e pzh.nl art 5.1.2.e @pzh.nl> >; art 5.1.2.e
 art 5.1.2.e @pzh.nl art 5.1.2.e @pzh.nl> >
 Onderwerp: RE: Vraag over 80 procent stikstof in de duinen

Dag art 5.1.2.e ,

Met heel veel dank aan art hierbij de input.
 512e

Met groet,

art
 512

* Wat zijn de (mogelijk landelijke en Europese) mogelijkheden om stikstofdepositie vanuit het buitenland te verminderen?

Het gaat voor provincies om het handhaven (en aanscherpen) van Europese regelgeving (die doorwerkt in nationale regelgeving) m.b.t.:

Emissies landbouw (voor Nederland is net bekend geworden dat er een einde komt aan de derogatie voor het opbrengen van mest.)

Emissies industrie

Emissies mobiliteit (scheepvaart)

Hoe probeert Zuid-Holland deze te bewerkstelligen?

De provincie Zuid - Holland is hierbij niet als eerste aan zet. Het Rijk is in overleg met Vlaanderen en overweegt in overleg te treden met de Duitse federale overheid mbt hun stikstof aanpak.

Samen met andere provincies staat PZH wel een voortvarende inzet van generieke maatregelen voor inclusief het verwerken van voortschrijdend (technisch) inzicht: BBT/ Beste Beschikbare Technieken.

Provincie Noord Brabant stelt strengere eisen aan stallen (voor de intensieve veehouderij). PZH steunt PNB in haar streven deze eisen een landelijk karakter te geven.

* Hoe probeert Zuid-Holland de depositie door scheepvaart te verminderen. Op de site lees ik over subsidiemaatregelen. Hoe vordert het daarmee? En zijn er nog andere maatregelen?

* De provincie heeft substantiële financiële bijdrage toegezegd aan een concreet walstroomproject. Zodra het investeringsbesluit door het bedrijf is genomen zullen zij en wij u nader berichten

* Er is een subsidieregeling voor walstroom van het Rijk. De eerste tranche loopt nu.

* Samen met het Havenbedrijf Rotterdam en het ministerie van Infrastructuur en Waterstaat (mobiliteit) kijkt de provincie naar mogelijkheden tot stikstofarm varen binnen de Rotterdamse haven.

* Vormen de recent voorgestelde uitstootpercentages van minister Van der Wal aanleiding om de maatregelen in het Stikstofplan te herzien?"

* De provincie Zuid-Holland heeft bij voortduring op drie punten gewezen:

* Het terugdringen van stikstofemissies van industrie en mobiliteit vraagt om het op gang houden van de energietransitie; in beginsel koppelt de reductie van stikstof mee bij een evenwichtig pakket gericht op CO2 reductie.

* Het zeer hoge aandeel van het buitenland, de (zee)scheepvaart en de meetcorrectie (voor de duinen) in de totale overbelasting van de Natura 2000 gebieden in de duinen. En daarmee het belang van betrouwbare prognoses van de bijdrage uit het buitenland en van de (zee)scheepvaart en van een eenduidige verklaring van het "duinengat".

* De provincie onderzoekt actief samen met het Rijk en partners in de haven de mogelijkheden tot reductie van CO2 en stikstofemissies. Proportionele reductie van stikstofemissies bij de (haven)industrie heeft een beperkt effect op de totale stikstof(over)belasting van Natura 2000 gebieden.

* De recente cijfers van minister Van der Wal geven geen aanleiding tot herziening van de benadering van de provincie

Van: art 5.1.2.e @pzh.nl> >

Verzonden: maandag 11 juli 2022 13:44

Aan: art 5.1.2.e @pzh.nl> >; art 512e

art 5.1.2.e @pzh.nl art 5.1.2.e
 art 5.1.2.e @pzh.nl art 5.1.2.e
 pzh.nl> >
 Onderwerp: FW: Vraag over 80 procent stikstof in de duinen
 Urgentie: Hoog

Dag allen,

Jullie tijd om art 512 en mij even te helpen met input voor reactie aan TV West?

Dank

Groet

art 512

Van: art 5.1.2.e @pzh.nl art 5.1.2.e @pzh.nl> >
 Verzonden: maandag 11 juli 2022 13:42
 Aan: art 5.1.2.e @pzh.nl art 5.1.2.e @pzh.nl> >
 Onderwerp: FW: Vraag over 80 procent stikstof in de duinen

Ha art 512

Zie onderstaande vragen. Ik dacht in de beantwoording in ieder geval het mogelijke onderzoek in samenwerking met Noord-Holland en Zeeland te benoemen.

Ten aanzien van de scheepsvaart kunnen we elektrificatie en waterstof benoemen. Hoe het zit met subsidie en de stand van zaken omtrent subsidies, is mij niet bekend.

Mag ik jou weer vragen om mij te helpen bij de beantwoording? Zijn er nog andere mensen die ik moet ophijgen in deze?

Groet,

art 512

Van: art 5.1.2.e @omroepwest.nl
 art 5.1.2.e @omroepwest.nl> >
 Verzonden: vrijdag 8 juli 2022 16:49
 Aan: art 5.1.2.e @pzh.nl art 5.1.2.e @pzh.nl> >
 Onderwerp: Vraag over 80 procent stikstof in de duinen

Beste art 512e

Voor Omroep West werk ik aan een verhaal over stikstof in de duinen: wat kan je ervan zien, wat is de bron en wat wordt er tegen gedaan?

Een boswachter gaat me laten zien wat de gevolgen zijn en de bron is zeer gedetailleerd beschreven in het gebiedsplan Stikstof van de provincie. Daarin staan ook een aantal plannen voor maatregelen, maar voor twee belangrijke bronnen van stikstof in de duinen - scheepsvaart en het buitenland - mis ik wat details.

Mijn vragen zijn dus:

- * Wat zijn de (mogelijk landelijke en Europese) mogelijkheden om stikstofdepositie vanuit het buitenland te verminderen?
- * Hoe probeert Zuid-Holland deze te bewerkstelligen?
- * Hoe probeert Zuid-Holland de depositie door scheepsvaart te verminderen. Op de site lees ik over subsidiemaatregelen. Hoe vordert het daarmee? En zijn er nog andere maatregelen?
- * Vormen de recent voorgestelde uitstootpercentages van minister Van der Wal aanleiding om de maatregelen in het Stikstofplan te herzien?

1. Zuid-Holland heeft afgelopen jaren al maatregelen genomen tegen de uitstoot/depositie van stikstof. Weten jullie in hoeverre de uitstoot en depositie zijn verminderd. Zo ja, hoe veel? En welke maatregelen waren het meest effectief?

.....

Klopt het dat de provincie nog geen nieuwe maatregelen heeft aangekondigd n.a.v. de onlangs aangekondigde gebiedsaanpak van minister Van der Wel? Zo nee, welke maatregelen zijn aangekondigd? Zo ja, verwachten jullie dat dit nodig is?

Het klopt dat wij geen nieuwe maatregelen hebben aangekondigd. We bouwen voort op onze huidige gebiedsaanpak. Deze aanpak wordt breder door de koppeling aan andere gebiedsdoelen en verbreden we ook naar andere gebieden. De gebiedsplannen 0.5 hebben wij vorige week vastgesteld. Het komende jaar werken we deze samen met de gebiedspartners uit tot een gebiedsplan 1.0.

Als het gaat om Natura2000-gebieden valt onze regio op te splitsen in twee delen: de duinen en de Nieuwkoopse plassen. Bij die laatste is de landbouw van groter belang. Met welke concrete maatregelen probeert de provincie de stikstof door landbouw terug te dringen?

De sector zelf kan een start maken met voer- en managementmaatregelen. Ook recent onderzoek levert weer op dat een bedrijf hiermee veel emissie van stikstof kan voorkomen. Daarnaast helpen we de boeren die erg anders verder willen of willen stoppen. Recent hebben we de verplaatsingsregeling gepubliceerd. Een boer kan hiermee een vergoeding krijgen voor zijn verplaatsing of een vergoeding als hij stopt. Als derde doen we onderzoek voor innovatie. Vanmiddag hebben collega Stolk en ik de eerste resultaten van de Hoogwaterboerderij in ontvangst mogen nemen. Ook hier goede resultaten rond CO2 uit de bodem, stikstof, en melkproductie.

.....

Er loopt een pilot om de bedrijven in deze omgeving te verduurzamen. Zijn daar al eerste resultaten van?

Naast de Hoogwaterboerderij zijn er ook technische innovaties in de sector rond stikstof. We kijken waar we dat kunnen ondersteunen en als het nodig en mogelijk is ook financieel. Denk aan mestkrakers, vergisters van mest, etc.

.....

Een andere maatregel is het uitkopen van boeren die zich daar zelf voor aanmelden. Hoeveel boeren hebben zich hier al voor aangemeld? En voor hoeveel geld zijn zij uitgekocht?

Voor de 1e tranche Maatregel Gerichte Aankoop geldt dat geen enkele agrariër gebruik heeft gemaakt van de opkoopregeling. Op basis van de door het Rijk gestelde voorwaarden kwamen er 9 bedrijven in aanmerking. Als provincie hebben wij deze agrariërs gericht benaderd voor een verkennend gesprek. Geen van de agrariërs wenste, om verschillende redenen, tot op heden gebruik te maken van de regeling. De meeste bedrijven zijn toekomstbestendig en hadden geen interesse om te stoppen of elders te hervestigen (verplaatsen). In deze 1^e tranche was het voortzetten van het bedrijf elders (verplaatsen) niet mogelijk. Uit verkennende gesprekken met boeren in kader van de gebiedsgerichte aanpak

zoals in Nieuwkoop komt naar voren dat er wel interesse is in verplaatsing van het bedrijf in combinatie met investeringen. Op basis hiervan schatten wij in dat er voor de 2e tranche Maatregel Gerichte Aankoop (MGA-2) wel interesse is omdat hervestiging op een melkveebedrijf (met productierechten) niet wordt uitgesloten. De verwachting is dat het rijk de 2e tranche in mei voor internetconsultatie openstelt.

Hoe staat de provincie tegenover onteigening van landbouwbedrijven?

Wat betreft onteigening geldt voor ons als provincie dat vrijwilligheid de essentie moet zijn. Wij maken ons hard voor duidelijkheid en goede regelingen voor boeren die willen stoppen of verplaatsen. Maar als provincie kijken we breder dan aankopen van boeren bedrijven. Naast verplaatsen kijken we vooral ook naar mogelijkheden om te innoveren. Zonder een transitie van de traditionele landbouw naar circulaire landbouw is een oplossing van het stikstofvraagstuk en het keren van de biodiversiteitsteruggang volgens ons niet mogelijk. Binnen de landbouw zijn er mogelijkheden om door innovatie, bijvoorbeeld door aanpassingen in onder meer de stallen, of door voer- en managementmaatregelen te zorgen voor vermindering van de stikstofdepositie.

Alleen in het alleruiterste geval kan het, om de stikstofproblematiek op te lossen, noodzakelijk zijn om door te pakken. Het Dat is nu nog niet aan de orde, uitgangspunt is goed overleg in de hoop dat we er dan uitkomen. Als we dan nog niet tot een oplossing kunnen komen, moeten we verder kijken als overheid en daar zitten we nu nog middenin. In Provinciale Staten heeft recentelijk is een motie om niet te onteigenen verworpen. Het Overigens al eerder had angst ook af van hoe onze staten hiernaar kijken voor de natuurgebieden (voor de NNN inclusief N2000 gebieden) hebben de staten bijvoorbeeld besloten al eerder besloten dat onteigening een mogelijkheid is. Wat voor mij belangrijk is, is dat de boeren die wij kunnen aankopen, volledig schadeloos worden gesteld.

Onze regio (het noordelijke gedeelte van de provincie Zuid-Holland) kent minder intensieve landbouw dan bijvoorbeeld Noord-Brabant en Gelderland. Heeft u het idee dat stikstof hier een minder groot probleem is?

Stikstof is geen probleem dat op de provinciegrenzen ophoudt te bestaan. Natuurlijk is het zo dat er in andere provincies meer agrariërs zijn gevestigd dan in Zuid-Holland het geval is. Maar als kustprovincie hebben we, samen met Zeeland en Noord-Holland, bijvoorbeeld te maken met stikstof uit zee. En hebben wij met onze industrie, zoals het Haven Industrieel Complex in Rotterdam, andersoortige uitdagingen. Uiteindelijk geldt dat we het stikstofprobleem met zijn allen moeten oplossen.

Voor de gebiedsgerichte aanpak in Nieuwkoop zijn er 'keukentafelgesprekken' gevoerd met boeren. Welk sentiment proeft de provincie tijdens die gesprekken? Heeft u het idee dat boeren, bijvoorbeeld doordat ze werken in een zelf opgezette pilot, in Zuid-Holland minder boos op de provincie zijn dan bij andere plekken?

Wij kunnen natuurlijk niet oordelen over het sentiment in andere provincies. Ook bij de boeren in Zuid-Holland, maar ook bij gemeenten en andere partijen zoals beheerders en gebruikers van natuurterreinen leven veel vragen. We begrijpen ook de zorgen, maar het is van groot belang dat we met elkaar in gesprek blijven. In het kader van de gebiedsgerichte aanpak, zijn wij als provincie al langer in gesprek met gebiedspartijen. Deze gesprekken zet ik

graag voort samen met collega Meindert Stolk (landbouw). Onze inzet blijft gericht op een vitale landbouw in Zuid-Holland. Waar nodig verbreden we ook naar andere gebieden.

Door de ligging aan de kust heeft de provincie Zuid-Holland meer te maken met stikstof depositie vanuit het buitenland dan andere provincies. Wat zijn de (mogelijk landelijke en Europese) mogelijkheden om stikstofdepositie vanuit het buitenland te verminderen? Wat kan Zuid-Holland daarin zelf doen?

Als kustprovincies vragen wij het Rijk om Europese regelgeving (die doorwerkt in nationale regelgeving) te handhaven en aan te scherpen. Het gaat dan specifiek om:

- Emissies landbouw (voor Nederland is net bekend geworden dat er een einde komt aan de derogatie voor het opbrengen van mest)
- Emissies industrie
- Emissies mobiliteit (scheepvaart)

Hoe probeert Zuid-Holland deze te bewerkstelligen?

Als provincie zijn wij niet als eerste aan zet. Wel agenderen wij dit onderwerp bij het Rijk. Het Rijk is op haar beurt in overleg met Vlaanderen en overweegt in overleg te treden met de Duitse federale overheid m.b.t. hun stikstof aanpak.

Samen met andere provincies staat Provincie Zuid-Holland wel een voortvarende inzet van generieke maatregelen voor, inclusief het verwerken van voortschrijdend (technisch) inzicht: BBT/ Beste Beschikbare Technieken.

Provincie Noord-Brabant stelt strengere eisen aan stallen (voor de intensieve veehouderij). Wij steunen Noord-Brabant in haar streven deze eisen een landelijk karakter te geven.

In de duinen is veel depositie afkomstig van de scheepvaart. Op de site lees ik over subsidiemaatregelen. Hoe vordert het daarmee? En zijn er nog andere maatregelen? Ten aanzien van subsidies geldt dat de provincie een substantiële financiële bijdrage heeft toegezegd aan een concreet walstroomproject. Zodra het investeringsbesluit door het bedrijf is genomen kunnen wij en wij u nader berichten. Daarnaast biedt het Rijk een subsidieregeling voor walstroom. De eerste tranche loopt nu.

Ook kijken we samen met het Havenbedrijf Rotterdam en het ministerie van Infrastructuur en Waterstaat (mobiliteit) naar mogelijkheden tot stikstofarm varen binnen de Rotterdamse haven. En we zetten ons in voor de doelstellingen van de 'Green Deal'.

Green Deal

Nederland heeft in de 'Green Deal Zeevaart, Binnenvaart en Havens' de doelstelling vastgelegd om in 2030 de CO2-emissies van de Nederlandse binnenvaartvloot met 50% te reduceren ten opzichte van 2015 en tenminste 150 binnenvaartschepen voorzien te hebben van een zero-emissie aandrijflijn. De Europese Commissie beoogt in haar 'Sustainable and Smart Mobility Strategy' dat emissieloze schepen in 2030 "market ready" moeten zijn. Het hele systeem voor het gebruik van duurzame brandstoffen moet dan gereed zijn; van de schepen tot de vulpunten en de onderliggende energie-infrastructureur. De provincie Zuid-Holland draagt hieraan bij. Onder andere door deel te nemen aan projecten zoals RH2INE en ZES. Deze projecten kunnen een directe en concrete bijdrage leveren aan deze CO2-, stikstofreductie-, en -energie-doelstellingen van de Green Deal.

Over ZES

Zero Emission Services (ZES) is aanbieder van een volledig producten- en dienstenpakket voor zero-emissie varen. Dankzij de steun kan ZES nu investeren in het kostbaarste deel van de elektrische

aandrijflijn, de batterijpakketten, zodat schippers alleen betalen voor gebruik. In totaal ontwikkelt ZES 75 batterijcontainers voor maritieme toepassing (ZESpacks), 14 docking stations die zorgen voor het laden van de batterijcontainers en 45 geëlektrificeerde binnenvaartschepen. Als, met hulp van deze investering, de eerste 45 schepen in operatie zijn, is de verwachting dat de markt op eigen kracht het aantal schepen, batterijcontainers en laadstations kan laten groeien. Op de website <https://zeroemissionservices.nl/zero-emissie-varen-wordt-versneld-ingevoerd/> lees je meer over dit project.

Over RH2INE

Met dit project werken we aan een versnelde opschaling van waterstof op de grote transportcorridors van Europa. Het doel is om 12 waterstof elektrische binnenvaartschepen en 4 vulstations voor waterstof te realiseren. Met de bouw hiervan ontstaat de eerste infrastructuur en kritische massa voor het gebruik van waterstof in de transportsector. Het project heeft daarmee de potentie een vliegwiel te zijn naar zero-emissie binnenvaart en de waterstofeconomie. Op de website [RH2INE: schoner transport met waterstof - Provincie Zuid-Holland](#) lees je meer over Rhine.

Vormen de recent voorgestelde uitstootpercentages van minister Van der Wal aanleiding om de maatregelen in het Stikstofplan ten aanzien van de duinen te herzien?

De provincie Zuid-Holland heeft bij het Rijk voortdurend op drie punten gewezen:

- Het terugdringen van stikstofemissies van industrie en mobiliteit vraagt om het op gang houden van de energietransitie; in beginsel koppelt de reductie van stikstof mee bij een evenwichtig pakket gericht op CO2-reductie.
- Het zeer hoge aandeel van het buitenland, de (zee)scheepvaart en de meetcorrectie (voor de duinen) in de totale overbelasting van de Natura 2000 gebieden in de duinen. En daarmee het belang van betrouwbare prognoses van de bijdrage uit het buitenland en van de (zee)scheepvaart en van een eenduidige verklaring van het "duinengat".
- De provincie onderzoekt actief samen met het Rijk en partners in de haven de mogelijkheden tot reductie van CO2- en stikstofemissies. Proportionele reductie van stikstofemissies bij de (haven)industrie heeft een beperkt effect op de totale stikstof(over)belasting van Natura 2000 gebieden.

De recente cijfers van minister Van der Wal geven geen aanleiding tot herziening van de benadering van de provincie

Minister van der Wal stelt ook een uitstootreductie van 45 procent voor in veengebieden. Weet de provincie wie in deze gebieden de meeste uitstoot veroorzaakt?

Los van exacte cijfers zijn, weten we dat de landbouw de grootste grondgebruiker is. En laten we dat vooral zo houden. We moeten dus werken aan minder uitstoot van stikstof en broeikasgassen in deze sector. Dat helpt niet alleen de natuur, maar ook het klimaat.

Wordt deze bron ook aangepakt in de huidige maatregelen, of zou een daadwerkelijke invoer van deze percentages extra maatregelen betekenen?

Zoals gezegd is het belangrijk dat de sector start met maatregelen die morgen kunnen worden ingevoerd. Het onderzoek van de WUR levert op dat zaken als de koeien langer buiten laten lopen, beter letten op de samenstelling van het voer, water bij de mest doen,

etc. kan leiden tot 50% minder emissie. Laten we daar mee beginnen en ondertussen blijven onderzoeken of innovatieve oplossingen ook kunnen worden ingezet.



Resultaten WUR onderzoek

Van: art 5.1.2.e
 Verzonden: 2022-06-16 10:27:48+00:00
 Aan: art 5.1.2.e
 CC:
 Onderwerp: Re: Herziening stikstof depositie kustzone
 "

Ha,

Ik weet niet zo goed wat ik hiervan moet vinden. De discussie gaat constant over het feit dat we voornamelijk modelleren ipv meten. Dit helpt daarbij niet. Een modellering moet je ijken op basis van metingen. Dit wordt ook gedaan: er vinden emissie- en een aantal depositiemetingen (=duur) plaats. Als er vervolgens een verschil wordt geconstateerd tussen de gemodelleerde waarde en de metingen, dan probeer je te achterhalen waardoor het komt. In de tussentijd pas je een correctiefactor toe. Het naamgeven van die correctiefactor heeft het RIVM in het verleden nogal onhandig gedaan door het 'Ammoniak uit zee' te noemen. Het is al een tijd duidelijk dat het verschil tussen de modellering en de meting niet in zijn geheel door deze bron kon worden verklaard. In de huidige AERIUS heet het ook anders.

art 5.1.2.e zegt ""Kolom G is de totale depositie zonder meetcorrectie. Zoals u weet komt er geen ammoniak uit zee en geeft het RIVM ook toe dat ammoniak zeker niet in de door hun gedachte hoeveelheden uit zee komt. Dit betekent dat deze kolom de werkelijke depositie weergeeft/benaderd."" . Dit kan je dus helemaal niet zo stellen. Dat het niet uit zee komt, betekent niet dat het niet bestaat. Of willen we echt alleen maar modelleren?

Groet, art
 512

From: art 5.1.2.e @pzh.nl>
 Sent: Thursday, June 16, 2022 09:53
 To: art 5.1.2.e @pzh.nl>; art 5.1.2.e @pzh.nl>
 Subject: FW: Herziening stikstof depositie kustzone

tkn

Van: art 5.1.2.e @wur.nl>
 Verzonden: donderdag 16 juni 2022 09:22
 Aan: art 5.1.2.e @noord-holland.nl>; art 5.1.2.e @pzh.nl>; art @zeeland.nl; art 5.1.2.e @pzh.nl>; art 5.1.2.e @zeeland.nl>; art 5.1.2.e @noord-holland.nl>
 CC: art 5.1.2.e @noord-holland.nl>; art 5.1.2.e @noord-holland.nl>; art 5.1.2.e @noord-holland.nl>
 Onderwerp: FW: Herziening stikstof depositie kustzone

Sommige personen die dit bericht hebben ontvangen, ontvangen niet vaak e-mail art 5.1.2.e m@wur.nl . Meer informatie over waarom dit belangrijk is <<https://aka.ms/LearnAboutSenderIdentification>>

Beste gedeputeerden en staf,

Zojuist heb ik onderstaande mail naar de staf van de minister van Natuur en Stikstof gezonden, hierbij ook naar jullie ter kennisname.

Geachte staf van de minister van Natuur en Stikstof,

Naar aanleiding van ons gesprek over de ammoniak uit zee en de afspraak dat RIVM en ik er verder samen naar zouden kijken heeft art 5.1.2.evan het RIVM mij de getallen voor de betreffende Natura 2000 gebieden waar ammoniak uit zee een rol speelt toegestuurd.

Vervolgens heb ik met deze getallen bijgaande nieuwe tabel samengesteld

Het gaat hier om 30 gebieden. De eerste 5 kolommen zijn aangeleverd door het RIVM (Ammoniak uit zee, meetcorrectie oud, meetcorrectie nieuw, totale depositie met meetcorrectie en % meetcorrectie). De andere 4 kolommen heb ik toegevoegd. Kolom G is de totale depositie zonder meetcorrectie. Zoals u weet komt er geen ammoniak uit zee en geeft het RIVM ook toe dat ammoniak zeker niet in de door hun gedachte hoeveelheden uit zee komt. Dit betekent dat deze kolom de werkelijke depositie weergeeft/benaderd. Kolom H geeft de Kritische Depositie Waarden. In kolom I heb ik met groen en rood aangegeven in welke gebieden de KDW niet wordt overschreden als we de correctie weglaten (groen) en kolom K geeft dat aan voor overschrijding van de KDW als de meetcorrectie wel wordt ingevoerd.

art 5.1.2.e en ik zijn het eens dat de getallen kloppen maar verschillen van mening welke kolom gebruikt moet worden. Volgens de benadering van het RIVM (rechter kolom K) liggen 8 gebieden onder de KDW volgens mij (linker kolom I) liggen er 16 gebieden onder de KDW.

art 5.1.2.g 5.2

Ik ben gaarne bereid nog een verdere toelichting te geven.

Met vriendelijke groet,

art 5.1.2.e

Integrale Stikstofdoctor/zeeprofessor

art 5.1.2.e

HAME/NIOZ/WUR-AEW

art 5.1.2.e

"

Van: art 5.1.2.e
 Verzonden: 2022-07-12 10:48:48+00:00
 Aan: art 5.1.2.e
 Onderwerp: RE: Vraag over 80 procent stikstof in de duinen
 "

Ha art 5.1.2.e

Dank voor de input. Ik heb getracht om deze nog iets toegankelijker op te schrijven en aan te vullen (o.a. met projecten Rh2ine en ZES), waar ik dat mogelijk achtte. 1 vraag nog: is het bekend hoeveel aanvragen er zijn gedaan voor de subsidie van het Rijk welke we noemen?

Willen jullie een laatste check doen? (zie bijlage)

Dank alvast!

art 5.1.2.e

Van: art 5.1.2.e @pzh.nl>
 Verzonden: maandag 11 juli 2022 15:26
 Aan: art 5.1.2.e @pzh.nl>; art 5.1.2.e @pzh.nl>
 CC: art 5.1.2.e @pzh.nl>; art 5.1.2.e @pzh.nl>
 Onderwerp: RE: Vraag over 80 procent stikstof in de duinen

Dag art 5.1.2.e

Met heel veel dank aan art 5.1.2.e hierbij de input.

Met groet,

art 5.1.2

* Wat zijn de (mogelijk landelijke en Europese) mogelijkheden om stikstofdepositie vanuit het buitenland te verminderen?

Het gaat voor provincies om het handhaven (en aanscherpen) van Europese regelgeving (die doorwerkt in nationale regelgeving) m.b.t.:

Emissies landbouw (voor Nederland is net bekend geworden dat er een einde komt aan de derogatie voor het opbrengen van mest.)

Emissies industrie

Emissies mobiliteit (scheepvaart)

Hoe probeert Zuid-Holland deze te bewerkstelligen?

De provincie Zuid - Holland is hierbij niet als eerste aan zet. Het Rijk is in overleg met Vlaanderen en overweegt in overleg te treden met de Duitse federale overheid mbt hun stikstof aanpak.

Samen met andere provincies staat PZH wel een voortvarende inzet van generieke maatregelen voor inclusief het verwerken van voortschrijdend (technisch) inzicht: BBT/ Beste Beschikbare Technieken.

Provincie Noord Brabant stelt strengere eisen aan stallen (voor de intensieve veehouderij). PZH steunt PNB in haar streven deze eisen een landelijk karakter te geven.

* Hoe probeert Zuid-Holland de depositie door scheepvaart te verminderen. Op de site lees ik over subsidiemaatregelen. Hoe vordert het daarmee? En zijn er nog andere maatregelen?

* De provincie heeft substantiële financiële bijdrage toegezegd aan een concreet walstroombestemming. Zodra het investeringsbesluit door het bedrijf is genomen zullen zij en wij u nader berichten

* Er is een subsidieregeling voor walstroom van het Rijk. De eerste tranche loopt nu.

* Samen met het Havenbedrijf Rotterdam en het ministerie van Infrastructuur en Waterstaat (mobiliteit) kijkt de provincie naar mogelijkheden tot stikstofarm varen binnen de Rotterdamse haven.

* Vormen de recent voorgestelde uitstootpercentages van minister Van der Wal aanleiding om de maatregelen in het Stikstofplan te herzien?"

* De provincie Zuid-Holland heeft bij voortdurend op drie punten gewezen:

* Het terugdringen van stikstofemissies van industrie en mobiliteit vraagt om het op gang houden van de energietransitie; in beginsel koppelt de reductie van stikstof mee bij een evenwichtig pakket gericht op CO2 reductie.

* Het zeer hoge aandeel van het buitenland, de (zee)scheepvaart en de meetcorrectie (voor de duinen) in de totale overbelasting van de Natura 2000 gebieden in de duinen. En daarmee het belang van betrouwbare prognoses van de bijdrage uit het buitenland en van de (zee)scheepvaart en van een eenduidige verklaring van het "duinengat".

* De provincie onderzoekt actief samen met het Rijk en partners in de haven de mogelijkheden tot reductie van CO2 en stikstofemissies. Proportionele reductie van stikstofemissies bij de (haven)industrie heeft een beperkt effect op de totale stikstof(over)belasting van Natura 2000 gebieden.

* De recente cijfers van minister Van der Wal geven geen aanleiding tot herziening van de benadering van de provincie

Van: art 5.1.2.e @pzh.nl >
 Verzonden: maandag 11 juli 2022 13:44
 Aan: art 5.1.2.e @pzh.nl >; art 5.1.2.e @pzh.nl >; art 5.1.2.e @pzh.nl >; art 5.1.2.e @pzh.nl >
 CC: art 5.1.2.e @pzh.nl art 5.1.2.e @pzh.nl >
 Onderwerp: FW: Vraag over 80 procent stikstof in de duinen
 Urgentie: Hoog

Dag allen,

Jullie tijd om art 5.1.2.e en mij even te helpen met input voor reactie aan TV West?

Dank

Groet

art 5.1.2.e

Van: art 5.1.2.e @pzh.nl >
 Verzonden: maandag 11 juli 2022 13:42
 Aan: art 5.1.2.e @pzh.nl >
 Onderwerp: FW: Vraag over 80 procent stikstof in de duinen

Ha art 5.1.2.e

Zie onderstaande vragen. Ik dacht in de beantwoording in ieder geval het mogelijke onderzoek in samenwerking met Noord-Holland en Zeeland te benoemen.

Ten aanzien van de scheepsvaart kunnen we elektrificatie en waterstof benoemen. Hoe het zit met subsidie en de stand van zaken omtrent subsidies, is mij niet bekend.

Wat zijn de (mogelijk landelijke en Europese) mogelijkheden om stikstofdepositie vanuit het buitenland te verminderen?

Als kustprovincies vragen wij het Rijk om Europese regelgeving (die doorwerkt in nationale regelgeving) te handhaven en aan te scherpen. Het gaat dan specifiek om:

- Emissies landbouw (voor Nederland is net bekend geworden dat er een einde komt aan de derogatie voor het opbrengen van mest)
- Emissies industrie
- Emissies mobiliteit (scheepvaart)

Hoe probeert Zuid-Holland deze te bewerkstelligen?

Als provincie zijn wij niet als eerste aan zet. Wel agenderen wij dit onderwerp bij het Rijk. Het Rijk is op haar beurt in overleg met Vlaanderen en overweegt in overleg te treden met de Duitse federale overheid m.b.t. hun stikstof aanpak.

Samen met andere provincies staat Provincie Zuid-Holland wel een voortvarende inzet van generieke maatregelen voor, inclusief het verwerken van voortschrijdend (technisch) inzicht: BBT/ Beste Beschikbare Technieken.

Provincie Noord-Brabant stelt strengere eisen aan stallen (voor de intensieve veehouderij). Wij steunen Noord-Brabant in haar streven deze eisen een landelijk karakter te geven.

Hoe probeert Zuid-Holland de depositie door scheepvaart te verminderen. Op de site lees ik over subsidiemaatregelen. Hoe vordert het daarmee? En zijn er nog andere maatregelen?

Ten aanzien van subsidies geldt dat de provincie een substantiële financiële bijdrage heeft toegezegd aan een concreet walstroomproject. Zodra het investeringsbesluit door het bedrijf is genomen kunnen zij en wij u nader berichten. Daarnaast biedt het Rijk een subsidieregeling voor walstroom. De eerste tranche loopt nu.

Ook kijken we samen met het Havenbedrijf Rotterdam en het ministerie van Infrastructuur en Waterstaat (mobiliteit) naar mogelijkheden tot stikstofarm varen binnen de Rotterdamse haven. En we zetten ons in voor de doelstellingen van de 'Green Deal'.

Green Deal

Nederland heeft in de 'Green Deal Zeevaart, Binnenvaart en Havens' de doelstelling vastgelegd om in 2030 de CO₂-emissies van de Nederlandse binnenvaartvloot met 50% te reduceren ten opzichte van 2015 en tenminste 150 binnenvaartschepen voorzien te hebben van een zero-emissie aandrijflijn. De Europese Commissie beoogt in haar 'Sustainable and Smart Mobility Strategy' dat emissieloze schepen in 2030 "market ready" moeten zijn. Het hele systeem voor het gebruik van duurzame brandstoffen moet dan gereed zijn; van de schepen tot de vulpunten en de onderliggende energie-infrastructuur. De provincie Zuid-Holland draagt hieraan bij. Onder andere door deel te nemen aan projecten zoals RH2INE en ZES. Deze projecten kunnen een directe en concrete bijdrage leveren aan deze CO₂-, stikstofreductie-, en -energiedoelstellingen van de Green Deal.

Over ZES

Zero Emission Services (ZES) is aanbieder van een volledig producten- en dienstenpakket voor zero-emissie varen. Dankzij de steun kan ZES nu investeren in het kostbaarste deel van de elektrische aandrijflijn, de batterijpakketten, zodat schippers alleen betalen voor gebruik. In totaal ontwikkelt ZES 75 batterijcontainers voor maritieme toepassing (ZESpacks), 14 docking stations die zorgen voor het laden van de batterijcontainers en 45 geëlektrificeerde binnenvaartschepen. Als, met hulp van deze investering, de eerste 45 schepen in operatie zijn, is de verwachting dat de markt op eigen

kracht het aantal schepen, batterijcontainers en laadstations kan laten groeien. Op de website <https://zeroemissionsservices.nl/zero-emissie-varen-wordt-versneld-ingevoerd/> lees je meer over dit project.

Over RH2INE

Met dit project werken we aan een versnelde opschaling van waterstof op de grote transportcorridors van Europa. Het doel is om 12 waterstof elektrische binnenvaartschepen en 4 vulstations voor waterstof te realiseren. Met de bouw hiervan ontstaat de eerste infrastructuur en kritische massa voor het gebruik van waterstof in de transportsector. Het project heeft daarmee de potentie een vliegwiel te zijn naar zero-emissie binnenvaart en de waterstofeconomie. Op de website [RH2INE: schoner transport met waterstof - Provincie Zuid-Holland](#) lees je meer over Rhine.

Vormen de recent voorgestelde uitstootpercentages van minister Van der Wal aanleiding om de maatregelen in het Stikstofplan te herzien?

De provincie Zuid-Holland heeft bij het Rijk voortdurend op drie punten gewezen:

- Het terugdringen van stikstofemissies van industrie en mobiliteit vraagt om het op gang houden van de energietransitie; in beginsel koppelt de reductie van stikstof mee bij een evenwichtig pakket gericht op CO2-reductie.
- Het zeer hoge aandeel van het buitenland, de (zee)scheepvaart en de meetcorrectie (voor de duinen) in de totale overbelasting van de Natura 2000 gebieden in de duinen. En daarmee het belang van betrouwbare prognoses van de bijdrage uit het buitenland en van de (zee)scheepvaart en van een eenduidige verklaring van het “duinengat”.
- De provincie onderzoekt actief samen met het Rijk en partners in de haven de mogelijkheden tot reductie van CO2- en stikstofemissies. Proportionele reductie van stikstofemissies bij de (haven)industrie heeft een beperkt effect op de totale stikstof(over)belasting van Natura 2000 gebieden.

De recente cijfers van minister Van der Wal geven geen aanleiding tot herziening van de benadering van de provincie

Van: art 5.1.2.e
Aan: art @fryslan.nl; art 5.1.2.e @overmorgen.nl; art @drenthe.nl; art @groningen.nl; art 5.1.2.e @prvlimburg.nl; art @provincie-utrecht.nl; art @noord-holland.nl; art 5.1.2.e @overijssel.nl; art 5.1.2.e 1.2. provincie-utrecht.nl; art 5.1.2.e @fryslan.fri; art 5.1.2.e @rws.nl; art @odbn.nl; art 5.1.2.e @ gelderland.nl; art 5.1.2.e

Cc: art 5.1.2.e @fryslan.fri; art 5.1.2.e @drenthe.nl; art @ gelderland.nl; art @prvlimburg.nl; art 5.1.2.e @pluriform.org; art 5.1.2.e

Onderwerp: Uitvraag impactanalyse actualisatie AERIUS 2022
Datum: dinsdag 9 augustus 2022 15:20:50
Bijlagen: [UitvraagImpactanalyse bijlage tabel.docx](#)
[Concept_impactanalyse_actualisatie_aerius_2022_v0.9tbvPre_release\(7\).docx](#)
[RIVM-AERIUS_Depositiesverdeling-gemiddeld-M2022_20220803\(3\).xlsx](#)
[RIVM-AERIUS_PercentageOverschrijdingGekarteerdOppervlak-M2022_20220801\(1\).xlsx](#)
[RIVM-AERIUS_Verschilanalyse-Natuurkentallen-M2021-M2022_20220729\(1\).xlsx](#)

Beste collega,

Ieder jaar vindt een actualisatie van het rekenmodel AERIUS plaats waarin de nieuwste gegevens en actuele wetenschappelijke standaarden verwerkt worden. Nieuwe cijfers van de totale (landelijke) stikstofdepositie zijn hier onderdeel van. Met de jaarlijkse actualisatie wordt ieder jaar een actueel beeld verkregen in de totale stikstofdepositie op de natuurgebieden.

Door de actualisatie kan de berekende stikstofdepositie veranderen ten opzichte van eerdere versies. De actualisatie van dit jaar laat een daling van stikstofdepositie zien in de kustgebieden, veroorzaakt door een modelverbetering, en een stijging langs de grens, veroorzaakt door de actualisatie van buitenlandse emissies.

De geactualiseerde totale depositie toont dezelfde benodigde landelijke stikstofreductie. De totale emissiereductieopgave verandert niet.

DGS en RIVM hebben in de BC op 7 juli jl een beeld geschetst van de wijzigingen die dit najaar doorgevoerd zullen worden in de release van AERIUS Calculator en Monitor.

Vervolgens is afgesproken dat het Rijk het voortouw zal nemen bij een communicatieplan en dat de BC op 15 september a.s. nader geïnformeerd zal worden over de impact van de nieuwe cijfers op de toestemmingsverlening en de uiteindelijke gebiedsprogramma's

1. Toestemmingsverlening

Bij toestemmingverlening wordt het effect van initiatieven/projecten op de natuur beoordeeld. Een verandering in de mate van belasting van gebieden/hexagonen kan invloed hebben op de beoordeling. De impact van de AERIUS actualisatie op toestemmingsverlening is potentieel het grootst voor gebieden/hexagonen waar de totale depositie dicht bij de KDW ligt. Die gebieden/hexagonen zijn gevoelig voor veranderingen (door de actualisatie) van de totale depositie, omdat een gebied/hexagon juist wel of juist niet een overbelasting – in casu: een overschrijding van de KDW – kan tonen. In bijgevoegde datasets is te reconstrueren bij welke gebieden/hexagonen dit naar aanleiding van de aanstaande AERIUS actualisatie het geval is.

2. Gebiedsprogramma's

Provincies werken samen met regionale en lokale partijen aan robuuste gebiedsprogramma's, waarin bredere doelen voor natuur, water, klimaat, inclusief de stikstofopgave lokaal wordt gespecificeerd. Deze plannen worden in juli 2023 opgeleverd. Daarin worden de komende maanden de nieuwe stikstofcijfers meegenomen, evenals in de natuurdoelanalyses. Daarbij zijn de gebiedsprogramma's en natuurdoelanalyses in mindere mate gevoelig voor lokale veranderingen in de berekende totale depositie. Het proces richting juli 2023 bevat reeds verschillende ijkmomenten om rekening te houden met nieuwe inzichten (zoals ook KEV 2022).

In deze uitvraag wordt aan elke provincie gevraagd aan te geven aangeven in hoeverre stijgingen van de achtergronddepositie een substantiële impact kunnen hebben op de definitieve gebiedsprogramma's.

3. Uitvraag

Om de AC op 8 september en de BC op 15 september a.s. goed te kunnen informeren over de impact van de actualisatie in AERIUS, vraag ik jullie om uiterlijk 30 augustus bij art 5.1.2.e aan te

leveren:

1. Een tabel met de gebieden in jouw provincie waarin de te verwachten impact op toestemmingsverlening als gevolg van de gewijzigde achtergronddepositie beschreven wordt (zie bijlage 1 als voorbeeld).
2. Een tabel met daarin de mogelijkheid te beschrijven in welke gebieden er als gevolg van de gewijzigde achtergronddepositie er een substantiële impact te verwachten is op de uiteindelijke gebiedsprogramma's (zie bijlage 2 als voorbeeld).

Jullie informatie zal verwerkt en opgenomen worden in een nota die op 8 september a.s. door de AC en op 15 september door de BC besproken zal worden.

Graag vertrouwelijk omgaan met deze informatie. In de vergadering van het SIU-VV van 11-8 a.s. zal art 5.1.2.e beschikbaar zijn voor vragen. Ook is hij natuurlijk beschikbaar om vragen te beantwoorden van de kwartiermakers, beleidsmedewerkers en AC leden.

Met vriendelijke groet,

art 5.1.2.e

Bijgesloten datasets:

- *Een GeoDataBase met de depositie per jaar en per sector en nabije buitenlanden per sector (is gelet om de omvang niet bijgevoegd maar te bereiken in de link: [Klik hier om bestanden direct uit te wisselen.](#))*
 - *Geofile*
 - *Kaartlaag met hexagonen, per hexagoon depositie en depositieverdeling*
 - *Gelijk aan wat nu in Monitor zit*
 - *Afgerond op hele molen*
 - *Bedoeld voor GIS-medewerkers*
- *Gemiddelde depositie per sector*
 - *Excel-file*
 - *NL- en gebiedsniveau*
 - *Zelfde data als GeoDataBase, maar dan op gebiedsniveau*
- *Natuurtabel met informatie over overbelasting en relevantie.*
 - *Excel-file*
 - *Habitatniveau per gebied*
 - *Overschrijdingsklassen*
 - *Aansluitend bij onderzoek Van Dobben*
- *Tabel met kentallen per natuurgebied*
 - *Excel-file*
 - *Aantal + percentage met overschrijding KDW, inclusief verschil tov 2021*
- *Concept Impactanalyse*
 - *Word-file*
 - *Inclusief tabel met verandering in KDW-overschrijding hexagonen per gebied (hoeveel eraf, gelijk, en erbij)*

Tabel 1 Impact op toestemmingsverlening (voorbeeld)

	Gebied	Aantal relevante hexagonen toegevoegd*	Aantal relevante hexagonen verwijderd *	Impact op toestemmingsverlening	Toelichting waar impact uit bestaat
35	De Wieden	34	96	Geen/geringe/grote	Details als welk deel gebied of bepaalde projecten worden getroffen

*) hexagonen met een overschrijding van de KDW van minimaal 1 habitatype binnen dat hexagoon

Tabel 2 Impact op de gebiedsplannen (voorbeeld)

Provincie	Gebieden waar een substantiële impact te verwachten is op de uiteindelijke gebiedsprogramma's	Toelichting waar impact uit bestaat
<i>Overijssel</i>	<i>Met name aan de grens met Duitsland in de gebieden ..., ... en ... een substantiële toename</i>	<i>Grotere depositiereductie-opgave, communicatief ingewikkeld i.v.m. grenseffecten, buitenlandsamenwerking nodig....</i>

jaar	nummer	gebied	depositie
2018	0	Nederland	1478
2018	1	Waddenzee	635
2018	2	Duinen en Lage Land Texel	738
2018	3	Duinen Vlieland	683
2018	4	Duinen Terschelling	690
2018	5	Duinen Ameland	775
2018	6	Duinen Schiermonnikoog	953
2018	7	Noordzeekustzone	635
2018	9	Groote Wielen	1070
2018	10	Oudegaasterbrekken, Fluessen en omgeving	1020
2018	13	Alde Feanen	1112
2018	15	Van Oordt's Mersken	1164
2018	16	Wijnjeterper Schar	1328
2018	17	Bakkeveense Duinen	1357
2018	18	Rottige Meenthe & Brandemeer	1155
2018	21	Lieftinghsbroek	1821
2018	22	Norgerholt	1964
2018	23	Fochteloërveen	1089
2018	24	Witterveld	1126
2018	25	Drentsche Aa-gebied	1239
2018	26	Drouwenezand	1127
2018	27	Drents-Friese Wold & Leggelderveld	1670
2018	28	Elperstroomgebied	1241
2018	29	Holtingerveld	1346
2018	30	Dwingelderveld	1530
2018	31	Mantingerbos	1877
2018	32	Mantingerzand	1192
2018	33	Bargerveen	1256
2018	34	Weerribben	1198
2018	35	De Wieden	1151
2018	36	Uiterwaarden Zwarte Water en Vecht	1279
2018	37	Olde Maten & Veerslootslanden	1233
2018	38	Rijntakken	1316
2018	39	Vecht- en Beneden-Reggegebied	1522
2018	40	Engbertsdijksvenen	1335
2018	41	Boetelerveld	1609
2018	42	Sallandse Heuvelrug	1201
2018	43	Wierdense Veld	1254
2018	44	Borkeld	1392
2018	45	Springendal & Dal van de Mosbeek	1710
2018	46	Bergvennen & Brecklenkampse Veld	1530
2018	47	Achter de Voort, Agelerbroek & Voltherbroek	2045
2018	48	Lemselermaten	1829
2018	49	Dinkelland	1583
2018	50	Landgoederen Oldenzaal	1871
2018	51	Lonnekermeer	1706
2018	53	Buurserzand & Haaksbergerveen	1425
2018	54	Witte Veen	1489
2018	55	Aamsveen	1509

2018	57 Veluwe	1730
2018	58 Landgoederen Brummen	1640
2018	60 Stelkampsveld	1608
2018	61 Korenburgerveen	1532
2018	62 Willinks Weust	1886
2018	63 Bekendelle	1988
2018	64 Wooldse Veen	1458
2018	65 Binnenveld	1298
2018	69 De Bruuk	1343
2018	70 Lingegebied & Diefdijk-Zuid	1714
2018	71 Loevestein, Pompveld & Kornsche Boezem	1278
2018	72 IJsselmeer	858
2018	74 Zwarte Meer	1117
2018	81 Kolland & Overlangbroek	1610
2018	82 Uiterwaarden Lek	1399
2018	83 Botshol	1222
2018	84 Duinen Den Helder-Callantsoog	815
2018	85 Zwanenwater & Pettemerduinen	830
2018	86 Schoorlse Duinen	1045
2018	87 Noordhollands Duinreservaat	1117
2018	88 Kennemerland-Zuid	1036
2018	89 Eilandspolder	1046
2018	90 Wormer- en Jisperveld & Kalverpolder	1044
2018	91 Polder Westzaan	1174
2018	92 IJperveld, Varkensland, Oostzanerveld & Twiske	1167
2018	94 Naardermeer	1333
2018	95 Oostelijke Vechtplassen	1264
2018	96 Coepelduynen	954
2018	97 Meijendel & Berkheide	1063
2018	98 Westduinpark & Wapendal	1287
2018	99 Solleveld & Kapittelduinen	1194
2018	100 Voornes Duin	1359
2018	101 Duinen Goeree & Kwade Hoek	933
2018	103 Nieuwkoopse Plassen & De Haeck	1160
2018	104 Broekvelden, Vettenbroek & Polder Stein	1368
2018	105 Zouweboezem	1621
2018	112 Biesbosch	1215
2018	113 Voordelta	780
2018	114 Krammer-Volkerak	1193
2018	115 Grevelingen	1020
2018	116 Kop van Schouwen	1029
2018	117 Manteling van Walcheren	1249
2018	118 Oosterschelde	976
2018	121 Yerseke en Kapelse Moer	1233
2018	122 Westerschelde & Saeftinghe	922
2018	123 Zwin & Kievittepolder	1109
2018	124 Groote Gat	1203
2018	125 Canisvliet	1405
2018	126 Vogelkreek	1357
2018	128 Brabantse Wal	2480

2018	129 Ulvenhoutse Bos	2365
2018	130 Langstraat	1339
2018	131 Loonse en Drunense Duinen & Leemkuilen	1625
2018	132 Vlijmens Ven, Moerputten & Bossche Broek	1254
2018	133 Kampina & Oisterwijkse Vennen	1395
2018	134 Regte Heide & Riels Laag	1364
2018	135 Kempenland-West	1632
2018	136 Leenderbos, Groote Heide & De Plateaux	1355
2018	137 Strabrechtse Heide & Beuven	1182
2018	138 Weerter- en Budelerbergen & Ringselven	1744
2018	139 Deurnsche Peel & Mariapeel	1471
2018	140 Groote Peel	1456
2018	141 Oeffelter Meent	1326
2018	142 Sint Jansberg	2156
2018	143 Zeldersche Driessen	1963
2018	144 Boschhuizerbergen	1926
2018	145 Maasduinen	1953
2018	146 Sarsven en De Banen	1530
2018	147 Leudal	1988
2018	148 Swalmdal	1727
2018	149 Meinweg	1807
2018	150 Roerdal	1569
2018	152 Grensmaas	1307
2018	153 Bunder- en Elslooërbos	1982
2018	154 Geleenbeekdal	1916
2018	155 Brunsummerheide	1434
2018	156 Bemelerberg & Schiepersberg	1664
2018	157 Geuldal	1802
2018	158 Kunderberg	1609
2018	159 Sint Pietersberg & Jekerdal	1551
2018	160 Savelsbos	1980
2018	161 Noorbeemden & Hoogbos	1602
2018	167 Maas bij Eijsden	752
2020	0 Nederland	1437
2020	1 Waddenzee	615
2020	2 Duinen en Lage Land Texel	719
2020	3 Duinen Vlieland	669
2020	4 Duinen Terschelling	676
2020	5 Duinen Ameland	756
2020	6 Duinen Schiermonnikoog	936
2020	7 Noordzeekustzone	618
2020	9 Groote Wielen	1029
2020	10 Oudegaasterbrekken, Fluessen en omgeving	1006
2020	13 Alde Feanen	1078
2020	15 Van Oordt's Mersken	1117
2020	16 Wijnjeterper Schar	1296
2020	17 Bakkeveense Duinen	1332
2020	18 Rottige Meenthe & Brandemeer	1115
2020	21 Lieftingsbroek	1776
2020	22 Norgerholt	1900

2020	23 Fochteloërveen	1062
2020	24 Witterveld	1095
2020	25 Drentsche Aa-gebied	1196
2020	26 Drouwenerzand	1094
2020	27 Drents-Friese Wold & Leggelderveld	1634
2020	28 Elperstroomgebied	1209
2020	29 Holtingerveld	1306
2020	30 Dwingelderveld	1495
2020	31 Mantingerbos	1831
2020	32 Mantingerzand	1163
2020	33 Bargerveen	1219
2020	34 Weerribben	1155
2020	35 De Wieden	1108
2020	36 Uiterwaarden Zwarte Water en Vecht	1229
2020	37 Olde Maten & Veerslootslanden	1190
2020	38 Rijntakken	1268
2020	39 Vecht- en Beneden-Reggegebied	1494
2020	40 Engbertsdijksvenen	1307
2020	41 Boetelerveld	1582
2020	42 Sallandse Heuvelrug	1172
2020	43 Wierdense Veld	1223
2020	44 Borkeld	1353
2020	45 Springendal & Dal van de Mosbeek	1681
2020	46 Bergvennen & Brecklenkampse Veld	1493
2020	47 Achter de Voort, Agelerbroek & Voltherbroek	1996
2020	48 Lemselermaten	1779
2020	49 Dinkelland	1541
2020	50 Landgoederen Oldenzaal	1815
2020	51 Lonnekermeer	1659
2020	53 Buurserzand & Haaksbergerveen	1390
2020	54 Witte Veen	1451
2020	55 Aamsveen	1469
2020	57 Veluwe	1686
2020	58 Landgoederen Brummen	1584
2020	60 Stelkampsveld	1573
2020	61 Korenburgerveen	1500
2020	62 Willinks Weust	1842
2020	63 Bekendelle	1943
2020	64 Wooldse Veen	1422
2020	65 Binnenveld	1257
2020	69 De Bruuk	1307
2020	70 Lingegebied & Diefdijk-Zuid	1631
2020	71 Loevestein, Pompveld & Kornsche Boezem	1219
2020	72 IJsselmeer	837
2020	74 Zwarte Meer	1074
2020	81 Kolland & Overlangbroek	1554
2020	82 Uiterwaarden Lek	1341
2020	83 Botshol	1167
2020	84 Duinen Den Helder-Callantsoog	792
2020	85 Zwanenwater & Pettemerduinen	804

2020	86 Schoorlse Duinen	1023
2020	87 Noordhollands Duinreservaat	1091
2020	88 Kennemerland-Zuid	1001
2020	89 Eilandspolder	1006
2020	90 Wormer- en Jisperveld & Kalverpolder	1019
2020	91 Polder Westzaan	1117
2020	92 Ilperveld, Varkensland, Oostzanerveld & Twiske	1118
2020	94 Naardermeer	1275
2020	95 Oostelijke Vechtplassen	1205
2020	96 Coepelduynen	916
2020	97 Meijendel & Berkheide	1023
2020	98 Westduinpark & Wapendal	1224
2020	99 Solleveld & Kapittelduinen	1140
2020	100 Voornes Duin	1307
2020	101 Duinen Goeree & Kwade Hoek	895
2020	103 Nieuwkoopse Plassen & De Haeck	1108
2020	104 Broekvelden, Vettenbroek & Polder Stein	1304
2020	105 Zouweboezem	1538
2020	112 Biesbosch	1151
2020	113 Voordelta	754
2020	114 Krammer-Volkerak	1127
2020	115 Grevelingen	975
2020	116 Kop van Schouwen	994
2020	117 Manteling van Walcheren	1207
2020	118 Oosterschelde	922
2020	121 Yerseke en Kapelse Moer	1165
2020	122 Westerschelde & Saeftinghe	871
2020	123 Zwin & Kievittepolder	1074
2020	124 Groote Gat	1133
2020	125 Canisvliet	1299
2020	126 Vogelkreek	1264
2020	128 Brabantse Wal	2364
2020	129 Ulvenhoutse Bos	2263
2020	130 Langstraat	1283
2020	131 Loonse en Drunense Duinen & Leemkuilen	1587
2020	132 Vlijmens Ven, Moerputten & Bossche Broek	1209
2020	133 Kampina & Oisterwijkse Vennen	1370
2020	134 Regte Heide & Riels Laag	1329
2020	135 Kempenland-West	1615
2020	136 Leenderbos, Groote Heide & De Plateaux	1329
2020	137 Strabrechtse Heide & Beuven	1171
2020	138 Weerter- en Budelerbergen & Ringselven	1735
2020	139 Deurnsche Peel & Mariapeel	1474
2020	140 Groote Peel	1468
2020	141 Oeffelter Meent	1294
2020	142 Sint Jansberg	2120
2020	143 Zeldersche Driessen	1929
2020	144 Boschhuizerbergen	1922
2020	145 Maasduinen	1936
2020	146 Sarsven en De Banen	1537

2020	147 Leudal	1981
2020	148 Swalmdal	1671
2020	149 Meinweg	1745
2020	150 Roerdal	1502
2020	152 Grensmaas	1266
2020	153 Bunder- en Elslooërbos	1873
2020	154 Geleenbeekdal	1790
2020	155 Brunssummerheide	1369
2020	156 Bemelerberg & Schiepersberg	1574
2020	157 Geuldal	1719
2020	158 Kunderberg	1508
2020	159 Sint Pietersberg & Jekerdal	1465
2020	160 Savelsbos	1877
2020	161 Noorbeemden & Hoogbos	1525
2020	167 Maas bij Eijsden	722
2025	0 Nederland	1308
2025	1 Waddenzee	555
2025	2 Duinen en Lage Land Texel	656
2025	3 Duinen Vlieland	606
2025	4 Duinen Terschelling	611
2025	5 Duinen Ameland	690
2025	6 Duinen Schiermonnikoog	856
2025	7 Noordzeekustzone	557
2025	9 Groote Wielen	966
2025	10 Oudegaasterbrekken, Fluessen en omgeving	922
2025	13 Alde Feanen	1005
2025	15 Van Oordt's Mersken	1047
2025	16 Wijnjeterper Schar	1204
2025	17 Bakkeveense Duinen	1227
2025	18 Rottige Meenthe & Brandemeer	1036
2025	21 Lieftingsbroek	1649
2025	22 Norgerholt	1790
2025	23 Fochteloërveen	969
2025	24 Witterveld	1001
2025	25 Drentsche Aa-gebied	1106
2025	26 Drouwenerzand	998
2025	27 Drents-Friese Wold & Leggelderveld	1511
2025	28 Elperstroomgebied	1109
2025	29 Holtingerveld	1208
2025	30 Dwingelderveld	1376
2025	31 Mantingerbos	1697
2025	32 Mantingerzand	1058
2025	33 Bargerveen	1103
2025	34 Weerribben	1075
2025	35 De Wieden	1025
2025	36 Uiterwaarden Zwarte Water en Vecht	1146
2025	37 Olde Maten & Veerslootslanden	1103
2025	38 Rijntakken	1163
2025	39 Vecht- en Beneden-Reggegebied	1356
2025	40 Engbertsdijksvenen	1179

2025	41 Boetelerveld	1436
2025	42 Sallandse Heuvelrug	1052
2025	43 Wierdense Veld	1100
2025	44 Borkeld	1220
2025	45 Springendal & Dal van de Mosbeek	1515
2025	46 Bergvennen & Brecklenkampse Veld	1339
2025	47 Achter de Voort, Agelerbroek & Voltherbroek	1829
2025	48 Lemselermaten	1625
2025	49 Dinkelland	1403
2025	50 Landgoederen Oldenzaal	1664
2025	51 Lonnekermeer	1513
2025	53 Buurserzand & Haaksbergerveen	1253
2025	54 Witte Veen	1309
2025	55 Aamsveen	1333
2025	57 Veluwe	1530
2025	58 Landgoederen Brummen	1456
2025	60 Stelkampsveld	1424
2025	61 Korenburgerveen	1347
2025	62 Willinks Weust	1683
2025	63 Bekendelle	1759
2025	64 Wooldse Veen	1265
2025	65 Binnenveld	1130
2025	69 De Bruuk	1168
2025	70 Lingegebied & Diefdijk-Zuid	1544
2025	71 Loevestein, Pompveld & Kornsche Boezem	1139
2025	72 IJsselmeer	765
2025	74 Zwarte Meer	992
2025	81 Kolland & Overlangbroek	1448
2025	82 Uiterwaarden Lek	1260
2025	83 Botshol	1098
2025	84 Duinen Den Helder-Callantsoog	730
2025	85 Zwanenwater & Pettemerduinen	741
2025	86 Schoorlse Duinen	940
2025	87 Noordhollands Duinreservaat	1010
2025	88 Kennemerland-Zuid	922
2025	89 Eilandspolder	948
2025	90 Wormer- en Jisperveld & Kalverpolder	945
2025	91 Polder Westzaan	1058
2025	92 IJperveld, Varkensland, Oostzanerveld & Twiske	1047
2025	94 Naardermeer	1200
2025	95 Oostelijke Vechtplassen	1135
2025	96 Coepelduynen	844
2025	97 Meijendel & Berkheide	941
2025	98 Westduinpark & Wapendal	1154
2025	99 Solleveld & Kapittelduinen	1055
2025	100 Voornes Duin	1214
2025	101 Duinen Goeree & Kwade Hoek	822
2025	103 Nieuwkoopse Plassen & De Haeck	1038
2025	104 Broekvelden, Vettenbroek & Polder Stein	1230
2025	105 Zouweboezem	1472

2025	112 Biesbosch	1075
2025	113 Voordelta	676
2025	114 Krammer-Volkerak	1062
2025	115 Grevelingen	907
2025	116 Kop van Schouwen	914
2025	117 Manteling van Walcheren	1113
2025	118 Oosterschelde	858
2025	121 Yerseke en Kapelse Moer	1096
2025	122 Westerschelde & Saeftinghe	791
2025	123 Zwin & Kievittepolder	980
2025	124 Grootte Gat	1059
2025	125 Canisvliet	1233
2025	126 Vogelkreek	1210
2025	128 Brabantse Wal	2198
2025	129 Ulvenhoutse Bos	2115
2025	130 Langstraat	1178
2025	131 Loonse en Drunense Duinen & Leemkuilen	1439
2025	132 Vlijmens Ven, Moerputten & Bossche Broek	1094
2025	133 Kampina & Oisterwijkse Vennen	1222
2025	134 Regte Heide & Riels Laag	1193
2025	135 Kempenland-West	1432
2025	136 Leenderbos, Grootte Heide & De Plateaux	1172
2025	137 Strabrechtse Heide & Beuven	1019
2025	138 Weerter- en Budelerbergen & Ringselven	1524
2025	139 Deurnsche Peel & Mariapeel	1277
2025	140 Grootte Peel	1259
2025	141 Oeffelter Meent	1159
2025	142 Sint Jansberg	1912
2025	143 Zeldersche Driessen	1724
2025	144 Boschhuizerbergen	1700
2025	145 Maasduinen	1727
2025	146 Sarsven en De Banen	1330
2025	147 Leudal	1746
2025	148 Swalmdal	1524
2025	149 Meinweg	1593
2025	150 Roerdal	1375
2025	152 Grensmaas	1137
2025	153 Bunder- en Elslooërbos	1752
2025	154 Geleenbeekdal	1688
2025	155 Brunsummerheide	1245
2025	156 Bemelerberg & Schiepersberg	1456
2025	157 Geuldal	1574
2025	158 Kunderberg	1404
2025	159 Sint Pietersberg & Jekerdal	1340
2025	160 Savelsbos	1737
2025	161 Noorbeemden & Hoogbos	1392
2025	167 Maas bij Eijsden	612
2030	0 Nederland	1236
2030	1 Waddenzee	521
2030	2 Duinen en Lage Land Texel	626

2030	3 Duinen Vlieland	578
2030	4 Duinen Terschelling	580
2030	5 Duinen Ameland	657
2030	6 Duinen Schiermonnikoog	818
2030	7 Noordzeekustzone	525
2030	9 Grootte Wielen	925
2030	10 Oudegaasterbrekken, Fluessen en omgeving	887
2030	13 Alde Feanen	963
2030	15 Van Oordt's Mersken	999
2030	16 Wijnjeterper Schar	1154
2030	17 Bakkeveense Duinen	1174
2030	18 Rottige Meenthe & Brandemeer	987
2030	21 Lieftingsbroek	1548
2030	22 Norgerholt	1719
2030	23 Fochteloërveen	918
2030	24 Witterveld	947
2030	25 Drentsche Aa-gebied	1048
2030	26 Drouwenezand	938
2030	27 Drents-Friese Wold & Leggelderveld	1446
2030	28 Elperstroomgebied	1049
2030	29 Holtingerveld	1150
2030	30 Dwingelderveld	1308
2030	31 Mantingerbos	1616
2030	32 Mantingerzand	996
2030	33 Bargerveen	1005
2030	34 Weerribben	1025
2030	35 De Wieden	972
2030	36 Uiterwaarden Zwarte Water en Vecht	1091
2030	37 Olde Maten & Veerslootslanden	1047
2030	38 Rijntakken	1095
2030	39 Vecht- en Beneden-Reggegebied	1279
2030	40 Engbertsdijksvenen	1100
2030	41 Boetelerveld	1360
2030	42 Sallandse Heuvelrug	985
2030	43 Wierdense Veld	1029
2030	44 Borkeld	1141
2030	45 Springendal & Dal van de Mosbeek	1410
2030	46 Bergvennen & Brecklenkampse Veld	1231
2030	47 Achter de Voort, Agelerbroek & Voltherbroek	1708
2030	48 Lemselermaten	1516
2030	49 Dinkelland	1293
2030	50 Landgoederen Oldenzaal	1544
2030	51 Lonnekermeer	1406
2030	53 Buurserzand & Haaksbergerveen	1156
2030	54 Witte Veen	1202
2030	55 Aamsveen	1215
2030	57 Veluwe	1445
2030	58 Landgoederen Brummen	1375
2030	60 Stelkampsveld	1335
2030	61 Korenburgerveen	1250

2030	62 Willinks Weust	1546
2030	63 Bekendelle	1622
2030	64 Wooldse Veen	1149
2030	65 Binnenveld	1058
2030	69 De Bruuk	1090
2030	70 Lingegebied & Diefdijk-Zuid	1479
2030	71 Loevestein, Pompveld & Kornsche Boezem	1084
2030	72 IJsselmeer	730
2030	74 Zwarte Meer	940
2030	81 Kolland & Overlangbroek	1382
2030	82 Uiterwaarden Lek	1206
2030	83 Botshol	1050
2030	84 Duinen Den Helder-Callantsoog	698
2030	85 Zwanenwater & Pettemerduinen	707
2030	86 Schoorlse Duinen	901
2030	87 Noordhollands Duinreservaat	967
2030	88 Kennemerland-Zuid	877
2030	89 Eilandspolder	911
2030	90 Wormer- en Jisperveld & Kalverpolder	905
2030	91 Polder Westzaan	1009
2030	92 IJperveld, Varkensland, Oostzanerveld & Twiske	1000
2030	94 Naardermeer	1146
2030	95 Oostelijke Vechtplassen	1083
2030	96 Coepelduynen	801
2030	97 Meijendel & Berkheide	894
2030	98 Westduinpark & Wapendal	1102
2030	99 Solleveld & Kapittelduinen	1002
2030	100 Voornes Duin	1159
2030	101 Duinen Goeree & Kwade Hoek	780
2030	103 Nieuwkoopse Plassen & De Haeck	991
2030	104 Broekvelden, Vettenbroek & Polder Stein	1178
2030	105 Zouweboezem	1415
2030	112 Biesbosch	1020
2030	113 Voordelta	635
2030	114 Krammer-Volkerak	1013
2030	115 Grevelingen	864
2030	116 Kop van Schouwen	870
2030	117 Manteling van Walcheren	1062
2030	118 Oosterschelde	813
2030	121 Yerseke en Kapelse Moer	1044
2030	122 Westerschelde & Saeftinghe	739
2030	123 Zwin & Kievittepolder	925
2030	124 Groote Gat	1002
2030	125 Canisvliet	1164
2030	126 Vogelkreek	1155
2030	128 Brabantse Wal	2093
2030	129 Ulvenhoutse Bos	2011
2030	130 Langstraat	1112
2030	131 Loonse en Drunense Duinen & Leemkuilen	1363
2030	132 Vlijmens Ven, Moerputten & Bossche Broek	1028

2030	133 Kampina & Oisterwijkse Vennen	1150
2030	134 Regte Heide & Riels Laag	1122
2030	135 Kempenland-West	1347
2030	136 Leenderbos, Groote Heide & De Plateaux	1094
2030	137 Strabrechtse Heide & Beuven	950
2030	138 Weerter- en Budelerbergen & Ringselven	1431
2030	139 Deurnsche Peel & Mariapeel	1191
2030	140 Groote Peel	1173
2030	141 Oeffelter Meent	1084
2030	142 Sint Jansberg	1804
2030	143 Zeldersche Driessen	1614
2030	144 Boschhuizerbergen	1596
2030	145 Maasduinen	1615
2030	146 Sarsven en De Banen	1236
2030	147 Leudal	1642
2030	148 Swalmdal	1433
2030	149 Meinweg	1491
2030	150 Roerdal	1290
2030	152 Grensmaas	1058
2030	153 Bunder- en Elslooërbos	1656
2030	154 Geleenbeekdal	1590
2030	155 Brunsummerheide	1162
2030	156 Bemelerberg & Schiepersberg	1369
2030	157 Geuldal	1477
2030	158 Kunderberg	1318
2030	159 Sint Pietersberg & Jekerdal	1251
2030	160 Savelsbos	1636
2030	161 Noorbeemden & Hoogbos	1302
2030	167 Maas bij Eijsden	548

jaar	nummer	gebied	depositie
2018	0	Nederland	1478
2018	1	Waddenzee	635
2018	2	Duinen en Lage Land Texel	738
2018	3	Duinen Vlieland	683
2018	4	Duinen Terschelling	690
2018	5	Duinen Ameland	775
2018	6	Duinen Schiermonnikoog	953
2018	7	Noordzeekustzone	635
2018	9	Groote Wielen	1070
2018	10	Oudegaasterbrekken, Fluessen en omgeving	1020
2018	13	Alde Feanen	1112
2018	15	Van Oordt's Mersken	1164
2018	16	Wijnjeterper Schar	1328
2018	17	Bakkeveense Duinen	1357
2018	18	Rottige Meenthe & Brandemeer	1155
2018	21	Lieftinghsbroek	1821
2018	22	Norgerholt	1964
2018	23	Fochteloërveen	1089
2018	24	Witterveld	1126
2018	25	Drentsche Aa-gebied	1239
2018	26	Drouwenezand	1127
2018	27	Drents-Friese Wold & Leggelderveld	1670
2018	28	Elperstroomgebied	1241
2018	29	Holtingerveld	1346
2018	30	Dwingelderveld	1530
2018	31	Mantingerbos	1877
2018	32	Mantingerzand	1192
2018	33	Bargerveen	1256
2018	34	Weerribben	1198
2018	35	De Wieden	1151
2018	36	Uiterwaarden Zwarte Water en Vecht	1279
2018	37	Olde Maten & Veerslootslanden	1233
2018	38	Rijntakken	1316
2018	39	Vecht- en Beneden-Reggegebied	1522
2018	40	Engbertsdijksvenen	1335
2018	41	Boetelerveld	1609
2018	42	Sallandse Heuvelrug	1201
2018	43	Wierdense Veld	1254
2018	44	Borkeld	1392
2018	45	Springendal & Dal van de Mosbeek	1710
2018	46	Bergvennen & Brecklenkampse Veld	1530
2018	47	Achter de Voort, Agelerbroek & Voltherbroek	2045
2018	48	Lemselermaten	1829
2018	49	Dinkelland	1583
2018	50	Landgoederen Oldenzaal	1871
2018	51	Lonnekermeer	1706
2018	53	Buurserzand & Haaksbergerveen	1425
2018	54	Witte Veen	1489
2018	55	Aamsveen	1509

2018	57 Veluwe	1730
2018	58 Landgoederen Brummen	1640
2018	60 Stelkampsveld	1608
2018	61 Korenburgerveen	1532
2018	62 Willinks Weust	1886
2018	63 Bekendelle	1988
2018	64 Wooldse Veen	1458
2018	65 Binnenveld	1298
2018	69 De Bruuk	1343
2018	70 Lingegebied & Diefdijk-Zuid	1714
2018	71 Loevestein, Pompveld & Kornsche Boezem	1278
2018	72 IJsselmeer	858
2018	74 Zwarte Meer	1117
2018	81 Kolland & Overlangbroek	1610
2018	82 Uiterwaarden Lek	1399
2018	83 Botshol	1222
2018	84 Duinen Den Helder-Callantsoog	815
2018	85 Zwanenwater & Pettemerduinen	830
2018	86 Schoorlse Duinen	1045
2018	87 Noordhollands Duinreservaat	1117
2018	88 Kennemerland-Zuid	1036
2018	89 Eilandspolder	1046
2018	90 Wormer- en Jisperveld & Kalverpolder	1044
2018	91 Polder Westzaan	1174
2018	92 IJperveld, Varkensland, Oostzanerveld & Twiske	1167
2018	94 Naardermeer	1333
2018	95 Oostelijke Vechtplassen	1264
2018	96 Coepelduynen	954
2018	97 Meijendel & Berkheide	1063
2018	98 Westduinpark & Wapendal	1287
2018	99 Solleveld & Kapittelduinen	1194
2018	100 Voornes Duin	1359
2018	101 Duinen Goeree & Kwade Hoek	933
2018	103 Nieuwkoopse Plassen & De Haeck	1160
2018	104 Broekvelden, Vettenbroek & Polder Stein	1368
2018	105 Zouweboezem	1621
2018	112 Biesbosch	1215
2018	113 Voordelta	780
2018	114 Krammer-Volkerak	1193
2018	115 Grevelingen	1020
2018	116 Kop van Schouwen	1029
2018	117 Manteling van Walcheren	1249
2018	118 Oosterschelde	976
2018	121 Yerseke en Kapelse Moer	1233
2018	122 Westerschelde & Saeftinghe	922
2018	123 Zwin & Kievittepolder	1109
2018	124 Groote Gat	1203
2018	125 Canisvliet	1405
2018	126 Vogelkreek	1357
2018	128 Brabantse Wal	2480

2018	129 Ulvenhoutse Bos	2365
2018	130 Langstraat	1339
2018	131 Loonse en Drunense Duinen & Leemkuilen	1625
2018	132 Vlijmens Ven, Moerputten & Bossche Broek	1254
2018	133 Kampina & Oisterwijkse Vennen	1395
2018	134 Regte Heide & Riels Laag	1364
2018	135 Kempenland-West	1632
2018	136 Leenderbos, Groote Heide & De Plateaux	1355
2018	137 Strabrechtse Heide & Beuven	1182
2018	138 Weerter- en Budelerbergen & Ringselven	1744
2018	139 Deurnsche Peel & Mariapeel	1471
2018	140 Groote Peel	1456
2018	141 Oeffelter Meent	1326
2018	142 Sint Jansberg	2156
2018	143 Zeldersche Driessen	1963
2018	144 Boschhuizerbergen	1926
2018	145 Maasduinen	1953
2018	146 Sarsven en De Banen	1530
2018	147 Leudal	1988
2018	148 Swalmdal	1727
2018	149 Meinweg	1807
2018	150 Roerdal	1569
2018	152 Grensmaas	1307
2018	153 Bunder- en Elslooërbos	1982
2018	154 Geleenbeekdal	1916
2018	155 Brunsummerheide	1434
2018	156 Bemelerberg & Schiepersberg	1664
2018	157 Geuldal	1802
2018	158 Kunderberg	1609
2018	159 Sint Pietersberg & Jekerdal	1551
2018	160 Savelsbos	1980
2018	161 Noorbeemden & Hoogbos	1602
2018	167 Maas bij Eijsden	752
2020	0 Nederland	1437
2020	1 Waddenzee	615
2020	2 Duinen en Lage Land Texel	719
2020	3 Duinen Vlieland	669
2020	4 Duinen Terschelling	676
2020	5 Duinen Ameland	756
2020	6 Duinen Schiermonnikoog	936
2020	7 Noordzeekustzone	618
2020	9 Groote Wielen	1029
2020	10 Oudegaasterbrekken, Fluessen en omgeving	1006
2020	13 Alde Feanen	1078
2020	15 Van Oordt's Mersken	1117
2020	16 Wijnjeterper Schar	1296
2020	17 Bakkeveense Duinen	1332
2020	18 Rottige Meenthe & Brandemeer	1115
2020	21 Lieftingsbroek	1776
2020	22 Norgerholt	1900

2020	23 Fochteloërveen	1062
2020	24 Witterveld	1095
2020	25 Drentsche Aa-gebied	1196
2020	26 Drouwenerzand	1094
2020	27 Drents-Friese Wold & Leggelderveld	1634
2020	28 Elperstroomgebied	1209
2020	29 Holtingerveld	1306
2020	30 Dwingelderveld	1495
2020	31 Mantingerbos	1831
2020	32 Mantingerzand	1163
2020	33 Bargerveen	1219
2020	34 Weerribben	1155
2020	35 De Wieden	1108
2020	36 Uiterwaarden Zwarte Water en Vecht	1229
2020	37 Olde Maten & Veerslootslanden	1190
2020	38 Rijntakken	1268
2020	39 Vecht- en Beneden-Reggegebied	1494
2020	40 Engbertsdijksvenen	1307
2020	41 Boetelerveld	1582
2020	42 Sallandse Heuvelrug	1172
2020	43 Wierdense Veld	1223
2020	44 Borkeld	1353
2020	45 Springendal & Dal van de Mosbeek	1681
2020	46 Bergvennen & Brecklenkampse Veld	1493
2020	47 Achter de Voort, Agelerbroek & Voltherbroek	1996
2020	48 Lemselermaten	1779
2020	49 Dinkelland	1541
2020	50 Landgoederen Oldenzaal	1815
2020	51 Lonnekermeer	1659
2020	53 Buurserzand & Haaksbergerveen	1390
2020	54 Witte Veen	1451
2020	55 Aamsveen	1469
2020	57 Veluwe	1686
2020	58 Landgoederen Brummen	1584
2020	60 Stelkampsveld	1573
2020	61 Korenburgerveen	1500
2020	62 Willinks Weust	1842
2020	63 Bekendelle	1943
2020	64 Wooldse Veen	1422
2020	65 Binnenveld	1257
2020	69 De Bruuk	1307
2020	70 Lingegebied & Diefdijk-Zuid	1631
2020	71 Loevestein, Pompveld & Kornsche Boezem	1219
2020	72 IJsselmeer	837
2020	74 Zwarte Meer	1074
2020	81 Kolland & Overlangbroek	1554
2020	82 Uiterwaarden Lek	1341
2020	83 Botshol	1167
2020	84 Duinen Den Helder-Callantsoog	792
2020	85 Zwanenwater & Pettemerduinen	804

2020	86 Schoorlse Duinen	1023
2020	87 Noordhollands Duinreservaat	1091
2020	88 Kennemerland-Zuid	1001
2020	89 Eilandspolder	1006
2020	90 Wormer- en Jisperveld & Kalverpolder	1019
2020	91 Polder Westzaan	1117
2020	92 Ilperveld, Varkensland, Oostzanerveld & Twiske	1118
2020	94 Naardermeer	1275
2020	95 Oostelijke Vechtplassen	1205
2020	96 Coepelduynen	916
2020	97 Meijndel & Berkheide	1023
2020	98 Westduinpark & Wapendal	1224
2020	99 Solleveld & Kapittelduinen	1140
2020	100 Voornes Duin	1307
2020	101 Duinen Goeree & Kwade Hoek	895
2020	103 Nieuwkoopse Plassen & De Haeck	1108
2020	104 Broekvelden, Vettenbroek & Polder Stein	1304
2020	105 Zouweboezem	1538
2020	112 Biesbosch	1151
2020	113 Voordelta	754
2020	114 Krammer-Volkerak	1127
2020	115 Grevelingen	975
2020	116 Kop van Schouwen	994
2020	117 Manteling van Walcheren	1207
2020	118 Oosterschelde	922
2020	121 Yerseke en Kapelse Moer	1165
2020	122 Westerschelde & Saeftinghe	871
2020	123 Zwin & Kievittepolder	1074
2020	124 Groote Gat	1133
2020	125 Canisvliet	1299
2020	126 Vogelkreek	1264
2020	128 Brabantse Wal	2364
2020	129 Ulvenhoutse Bos	2263
2020	130 Langstraat	1283
2020	131 Loonse en Drunense Duinen & Leemkuilen	1587
2020	132 Vlijmens Ven, Moerputten & Bossche Broek	1209
2020	133 Kampina & Oisterwijkse Vennen	1370
2020	134 Regte Heide & Riels Laag	1329
2020	135 Kempenland-West	1615
2020	136 Leenderbos, Groote Heide & De Plateaux	1329
2020	137 Strabrechtse Heide & Beuven	1171
2020	138 Weerter- en Budelerbergen & Ringselven	1735
2020	139 Deurnsche Peel & Mariapeel	1474
2020	140 Groote Peel	1468
2020	141 Oeffelter Meent	1294
2020	142 Sint Jansberg	2120
2020	143 Zeldersche Driessen	1929
2020	144 Boschhuizerbergen	1922
2020	145 Maasduinen	1936
2020	146 Sarsven en De Banen	1537

2020	147 Leudal	1981
2020	148 Swalmdal	1671
2020	149 Meinweg	1745
2020	150 Roerdal	1502
2020	152 Grensmaas	1266
2020	153 Bunder- en Elslooërbos	1873
2020	154 Geleenbeekdal	1790
2020	155 Brunssummerheide	1369
2020	156 Bemelerberg & Schiepersberg	1574
2020	157 Geuldal	1719
2020	158 Kunderberg	1508
2020	159 Sint Pietersberg & Jekerdal	1465
2020	160 Savelsbos	1877
2020	161 Noorbeemden & Hoogbos	1525
2020	167 Maas bij Eijsden	722
2025	0 Nederland	1308
2025	1 Waddenzee	555
2025	2 Duinen en Lage Land Texel	656
2025	3 Duinen Vlieland	606
2025	4 Duinen Terschelling	611
2025	5 Duinen Ameland	690
2025	6 Duinen Schiermonnikoog	856
2025	7 Noordzeekustzone	557
2025	9 Groote Wielen	966
2025	10 Oudegaasterbrekken, Fluessen en omgeving	922
2025	13 Alde Feanen	1005
2025	15 Van Oordt's Mersken	1047
2025	16 Wijnjeterper Schar	1204
2025	17 Bakkeveense Duinen	1227
2025	18 Rottige Meenthe & Brandemeer	1036
2025	21 Lieftingsbroek	1649
2025	22 Norgerholt	1790
2025	23 Fochteloërveen	969
2025	24 Witterveld	1001
2025	25 Drentsche Aa-gebied	1106
2025	26 Drouwenerzand	998
2025	27 Drents-Friese Wold & Leggelderveld	1511
2025	28 Elperstroomgebied	1109
2025	29 Holtingerveld	1208
2025	30 Dwingelderveld	1376
2025	31 Mantingerbos	1697
2025	32 Mantingerzand	1058
2025	33 Bargerveen	1103
2025	34 Weerribben	1075
2025	35 De Wieden	1025
2025	36 Uiterwaarden Zwarte Water en Vecht	1146
2025	37 Olde Maten & Veerslootslanden	1103
2025	38 Rijntakken	1163
2025	39 Vecht- en Beneden-Reggegebied	1356
2025	40 Engbertsdijksvenen	1179

2025	41 Boetelerveld	1436
2025	42 Sallandse Heuvelrug	1052
2025	43 Wierdense Veld	1100
2025	44 Borkeld	1220
2025	45 Springendal & Dal van de Mosbeek	1515
2025	46 Bergvennen & Brecklenkampse Veld	1339
2025	47 Achter de Voort, Agelerbroek & Voltherbroek	1829
2025	48 Lemselermaten	1625
2025	49 Dinkelland	1403
2025	50 Landgoederen Oldenzaal	1664
2025	51 Lonnekermeer	1513
2025	53 Buurserzand & Haaksbergerveen	1253
2025	54 Witte Veen	1309
2025	55 Aamsveen	1333
2025	57 Veluwe	1530
2025	58 Landgoederen Brummen	1456
2025	60 Stelkampsveld	1424
2025	61 Korenburgerveen	1347
2025	62 Willinks Weust	1683
2025	63 Bekendelle	1759
2025	64 Wooldse Veen	1265
2025	65 Binnenveld	1130
2025	69 De Bruuk	1168
2025	70 Lingegebied & Diefdijk-Zuid	1544
2025	71 Loevestein, Pompveld & Kornsche Boezem	1139
2025	72 IJsselmeer	765
2025	74 Zwarte Meer	992
2025	81 Kolland & Overlangbroek	1448
2025	82 Uiterwaarden Lek	1260
2025	83 Botshol	1098
2025	84 Duinen Den Helder-Callantsoog	730
2025	85 Zwanenwater & Pettemerduinen	741
2025	86 Schoorlse Duinen	940
2025	87 Noordhollands Duinreservaat	1010
2025	88 Kennemerland-Zuid	922
2025	89 Eilandspolder	948
2025	90 Wormer- en Jisperveld & Kalverpolder	945
2025	91 Polder Westzaan	1058
2025	92 IJperveld, Varkensland, Oostzanerveld & Twiske	1047
2025	94 Naardermeer	1200
2025	95 Oostelijke Vechtplassen	1135
2025	96 Coepelduynen	844
2025	97 Meijendel & Berkheide	941
2025	98 Westduinpark & Wapendal	1154
2025	99 Solleveld & Kapittelduinen	1055
2025	100 Voornes Duin	1214
2025	101 Duinen Goeree & Kwade Hoek	822
2025	103 Nieuwkoopse Plassen & De Haeck	1038
2025	104 Broekvelden, Vettenbroek & Polder Stein	1230
2025	105 Zouweboezem	1472

2025	112 Biesbosch	1075
2025	113 Voordelta	676
2025	114 Krammer-Volkerak	1062
2025	115 Grevelingen	907
2025	116 Kop van Schouwen	914
2025	117 Manteling van Walcheren	1113
2025	118 Oosterschelde	858
2025	121 Yerseke en Kapelse Moer	1096
2025	122 Westerschelde & Saeftinghe	791
2025	123 Zwin & Kievittepolder	980
2025	124 Grootte Gat	1059
2025	125 Canisvliet	1233
2025	126 Vogelkreek	1210
2025	128 Brabantse Wal	2198
2025	129 Ulvenhoutse Bos	2115
2025	130 Langstraat	1178
2025	131 Loonse en Drunense Duinen & Leemkuilen	1439
2025	132 Vlijmens Ven, Moerputten & Bossche Broek	1094
2025	133 Kampina & Oisterwijkse Vennen	1222
2025	134 Regte Heide & Riels Laag	1193
2025	135 Kempenland-West	1432
2025	136 Leenderbos, Grootte Heide & De Plateaux	1172
2025	137 Strabrechtse Heide & Beuven	1019
2025	138 Weerter- en Budelerbergen & Ringselven	1524
2025	139 Deurnsche Peel & Mariapeel	1277
2025	140 Grootte Peel	1259
2025	141 Oeffelter Meent	1159
2025	142 Sint Jansberg	1912
2025	143 Zeldersche Driessen	1724
2025	144 Boschhuizerbergen	1700
2025	145 Maasduinen	1727
2025	146 Sarsven en De Banen	1330
2025	147 Leudal	1746
2025	148 Swalmdal	1524
2025	149 Meinweg	1593
2025	150 Roerdal	1375
2025	152 Grensmaas	1137
2025	153 Bunder- en Elslooërbos	1752
2025	154 Geleenbeekdal	1688
2025	155 Brunsummerheide	1245
2025	156 Bemelerberg & Schiepersberg	1456
2025	157 Geuldal	1574
2025	158 Kunderberg	1404
2025	159 Sint Pietersberg & Jekerdal	1340
2025	160 Savelsbos	1737
2025	161 Noorbeemden & Hoogbos	1392
2025	167 Maas bij Eijsden	612
2030	0 Nederland	1236
2030	1 Waddenzee	521
2030	2 Duinen en Lage Land Texel	626

2030	3 Duinen Vlieland	578
2030	4 Duinen Terschelling	580
2030	5 Duinen Ameland	657
2030	6 Duinen Schiermonnikoog	818
2030	7 Noordzeekustzone	525
2030	9 Grootte Wielen	925
2030	10 Oudegaasterbrekken, Fluessen en omgeving	887
2030	13 Alde Feanen	963
2030	15 Van Oordt's Mersken	999
2030	16 Wijnjeterper Schar	1154
2030	17 Bakkeveense Duinen	1174
2030	18 Rottige Meenthe & Brandemeer	987
2030	21 Lieftingsbroek	1548
2030	22 Norgerholt	1719
2030	23 Fochteloërveen	918
2030	24 Witterveld	947
2030	25 Drentsche Aa-gebied	1048
2030	26 Drouwenezand	938
2030	27 Drents-Friese Wold & Leggelderveld	1446
2030	28 Elperstroomgebied	1049
2030	29 Holtingerveld	1150
2030	30 Dwingelderveld	1308
2030	31 Mantingerbos	1616
2030	32 Mantingerzand	996
2030	33 Bargerveen	1005
2030	34 Weerribben	1025
2030	35 De Wieden	972
2030	36 Uiterwaarden Zwarte Water en Vecht	1091
2030	37 Olde Maten & Veerslootslanden	1047
2030	38 Rijntakken	1095
2030	39 Vecht- en Beneden-Reggegebied	1279
2030	40 Engbertsdijksvenen	1100
2030	41 Boetelerveld	1360
2030	42 Sallandse Heuvelrug	985
2030	43 Wierdense Veld	1029
2030	44 Borkeld	1141
2030	45 Springendal & Dal van de Mosbeek	1410
2030	46 Bergvennen & Brecklenkampse Veld	1231
2030	47 Achter de Voort, Agelerbroek & Voltherbroek	1708
2030	48 Lemselermaten	1516
2030	49 Dinkelland	1293
2030	50 Landgoederen Oldenzaal	1544
2030	51 Lonnekermeer	1406
2030	53 Buurserzand & Haaksbergerveen	1156
2030	54 Witte Veen	1202
2030	55 Aamsveen	1215
2030	57 Veluwe	1445
2030	58 Landgoederen Brummen	1375
2030	60 Stelkampsveld	1335
2030	61 Korenburgerveen	1250

2030	62 Willinks Weust	1546
2030	63 Bekendelle	1622
2030	64 Wooldse Veen	1149
2030	65 Binnenveld	1058
2030	69 De Bruuk	1090
2030	70 Lingegebied & Diefdijk-Zuid	1479
2030	71 Loevestein, Pompveld & Kornsche Boezem	1084
2030	72 IJsselmeer	730
2030	74 Zwarte Meer	940
2030	81 Kolland & Overlangbroek	1382
2030	82 Uiterwaarden Lek	1206
2030	83 Botshol	1050
2030	84 Duinen Den Helder-Callantsoog	698
2030	85 Zwanenwater & Pettemerduinen	707
2030	86 Schoorlse Duinen	901
2030	87 Noordhollands Duinreservaat	967
2030	88 Kennemerland-Zuid	877
2030	89 Eilandspolder	911
2030	90 Wormer- en Jisperveld & Kalverpolder	905
2030	91 Polder Westzaan	1009
2030	92 IJperveld, Varkensland, Oostzanerveld & Twiske	1000
2030	94 Naardermeer	1146
2030	95 Oostelijke Vechtplassen	1083
2030	96 Coepelduynen	801
2030	97 Meijendel & Berkheide	894
2030	98 Westduinpark & Wapendal	1102
2030	99 Solleveld & Kapittelduinen	1002
2030	100 Voornes Duin	1159
2030	101 Duinen Goeree & Kwade Hoek	780
2030	103 Nieuwkoopse Plassen & De Haeck	991
2030	104 Broekvelden, Vettenbroek & Polder Stein	1178
2030	105 Zouweboezem	1415
2030	112 Biesbosch	1020
2030	113 Voordelta	635
2030	114 Krammer-Volkerak	1013
2030	115 Grevelingen	864
2030	116 Kop van Schouwen	870
2030	117 Manteling van Walcheren	1062
2030	118 Oosterschelde	813
2030	121 Yerseke en Kapelse Moer	1044
2030	122 Westerschelde & Saeftinghe	739
2030	123 Zwin & Kievittepolder	925
2030	124 Groote Gat	1002
2030	125 Canisvliet	1164
2030	126 Vogelkreek	1155
2030	128 Brabantse Wal	2093
2030	129 Ulvenhoutse Bos	2011
2030	130 Langstraat	1112
2030	131 Loonse en Drunense Duinen & Leemkuilen	1363
2030	132 Vlijmens Ven, Moerputten & Bossche Broek	1028

2030	133 Kampina & Oisterwijkse Vennen	1150
2030	134 Regte Heide & Riels Laag	1122
2030	135 Kempenland-West	1347
2030	136 Leenderbos, Groote Heide & De Plateaux	1094
2030	137 Strabrechtse Heide & Beuven	950
2030	138 Weerter- en Budelerbergen & Ringselven	1431
2030	139 Deurnsche Peel & Mariapeel	1191
2030	140 Groote Peel	1173
2030	141 Oeffelter Meent	1084
2030	142 Sint Jansberg	1804
2030	143 Zeldersche Driessen	1614
2030	144 Boschhuizerbergen	1596
2030	145 Maasduinen	1615
2030	146 Sarsven en De Banen	1236
2030	147 Leudal	1642
2030	148 Swalmdal	1433
2030	149 Meinweg	1491
2030	150 Roerdal	1290
2030	152 Grensmaas	1058
2030	153 Bunder- en Elslooërbos	1656
2030	154 Geleenbeekdal	1590
2030	155 Brunsummerheide	1162
2030	156 Bemelerberg & Schiepersberg	1369
2030	157 Geuldal	1477
2030	158 Kunderberg	1318
2030	159 Sint Pietersberg & Jekerdal	1251
2030	160 Savelsbos	1636
2030	161 Noorbeemden & Hoogbos	1302
2030	167 Maas bij Eijsden	548

jaar	nummer	gebied	herkomst	land	sectorgroep	depositie
2018	0	Nederland	Nederlandse bijdrage	Nederland	Totaal	973
2018	0	Nederland	Buitenlandse bijdrage	België	Totaal	124
2018	0	Nederland	Buitenlandse bijdrage	Duitsland	Totaal	205
2018	0	Nederland	Buitenlandse bijdrage	Frankrijk	Totaal	69
2018	0	Nederland	Buitenlandse bijdrage	Overige landen	Totaal	69
2018	0	Nederland	Buitenlandse bijdrage	Verenigd Koninkrijk	Totaal	66
2018	0	Nederland	Overige bijdrage	-	Meetcorrectie	-28
2018	1	Waddenzee	Nederlandse bijdrage	Nederland	Totaal	294
2018	1	Waddenzee	Buitenlandse bijdrage	België	Totaal	25
2018	1	Waddenzee	Buitenlandse bijdrage	Duitsland	Totaal	102
2018	1	Waddenzee	Buitenlandse bijdrage	Frankrijk	Totaal	31
2018	1	Waddenzee	Buitenlandse bijdrage	Overige landen	Totaal	55
2018	1	Waddenzee	Buitenlandse bijdrage	Verenigd Koninkrijk	Totaal	62
2018	1	Waddenzee	Overige bijdrage	-	Meetcorrectie	68
2018	2	Duinen en Lage Land Texel	Nederlandse bijdrage	Nederland	Totaal	267
2018	2	Duinen en Lage Land Texel	Buitenlandse bijdrage	België	Totaal	32
2018	2	Duinen en Lage Land Texel	Buitenlandse bijdrage	Duitsland	Totaal	76
2018	2	Duinen en Lage Land Texel	Buitenlandse bijdrage	Frankrijk	Totaal	42
2018	2	Duinen en Lage Land Texel	Buitenlandse bijdrage	Overige landen	Totaal	61
2018	2	Duinen en Lage Land Texel	Buitenlandse bijdrage	Verenigd Koninkrijk	Totaal	90
2018	2	Duinen en Lage Land Texel	Overige bijdrage	-	Meetcorrectie	169
2018	3	Duinen Vlieland	Nederlandse bijdrage	Nederland	Totaal	200
2018	3	Duinen Vlieland	Buitenlandse bijdrage	België	Totaal	29
2018	3	Duinen Vlieland	Buitenlandse bijdrage	Duitsland	Totaal	81
2018	3	Duinen Vlieland	Buitenlandse bijdrage	Frankrijk	Totaal	38
2018	3	Duinen Vlieland	Buitenlandse bijdrage	Overige landen	Totaal	63
2018	3	Duinen Vlieland	Buitenlandse bijdrage	Verenigd Koninkrijk	Totaal	88
2018	3	Duinen Vlieland	Overige bijdrage	-	Meetcorrectie	184
2018	4	Duinen Terschelling	Nederlandse bijdrage	Nederland	Totaal	247
2018	4	Duinen Terschelling	Buitenlandse bijdrage	België	Totaal	28
2018	4	Duinen Terschelling	Buitenlandse bijdrage	Duitsland	Totaal	87
2018	4	Duinen Terschelling	Buitenlandse bijdrage	Frankrijk	Totaal	36
2018	4	Duinen Terschelling	Buitenlandse bijdrage	Overige landen	Totaal	64
2018	4	Duinen Terschelling	Buitenlandse bijdrage	Verenigd Koninkrijk	Totaal	83
2018	4	Duinen Terschelling	Overige bijdrage	-	Meetcorrectie	145
2018	5	Duinen Ameland	Nederlandse bijdrage	Nederland	Totaal	338
2018	5	Duinen Ameland	Buitenlandse bijdrage	België	Totaal	28
2018	5	Duinen Ameland	Buitenlandse bijdrage	Duitsland	Totaal	99
2018	5	Duinen Ameland	Buitenlandse bijdrage	Frankrijk	Totaal	34
2018	5	Duinen Ameland	Buitenlandse bijdrage	Overige landen	Totaal	64
2018	5	Duinen Ameland	Buitenlandse bijdrage	Verenigd Koninkrijk	Totaal	73
2018	5	Duinen Ameland	Overige bijdrage	-	Meetcorrectie	139
2018	6	Duinen Schiermonnikoog	Nederlandse bijdrage	Nederland	Totaal	481
2018	6	Duinen Schiermonnikoog	Buitenlandse bijdrage	België	Totaal	31
2018	6	Duinen Schiermonnikoog	Buitenlandse bijdrage	Duitsland	Totaal	134
2018	6	Duinen Schiermonnikoog	Buitenlandse bijdrage	Frankrijk	Totaal	36
2018	6	Duinen Schiermonnikoog	Buitenlandse bijdrage	Overige landen	Totaal	69
2018	6	Duinen Schiermonnikoog	Buitenlandse bijdrage	Verenigd Koninkrijk	Totaal	70
2018	6	Duinen Schiermonnikoog	Overige bijdrage	-	Meetcorrectie	131
2018	7	Noordzeekustzone	Nederlandse bijdrage	Nederland	Totaal	271
2018	7	Noordzeekustzone	Buitenlandse bijdrage	België	Totaal	25
2018	7	Noordzeekustzone	Buitenlandse bijdrage	Duitsland	Totaal	97
2018	7	Noordzeekustzone	Buitenlandse bijdrage	Frankrijk	Totaal	31
2018	7	Noordzeekustzone	Buitenlandse bijdrage	Overige landen	Totaal	57
2018	7	Noordzeekustzone	Buitenlandse bijdrage	Verenigd Koninkrijk	Totaal	64
2018	7	Noordzeekustzone	Overige bijdrage	-	Meetcorrectie	90
2018	9	Groote Wielen	Nederlandse bijdrage	Nederland	Totaal	722
2018	9	Groote Wielen	Buitenlandse bijdrage	België	Totaal	31
2018	9	Groote Wielen	Buitenlandse bijdrage	Duitsland	Totaal	101
2018	9	Groote Wielen	Buitenlandse bijdrage	Frankrijk	Totaal	36
2018	9	Groote Wielen	Buitenlandse bijdrage	Overige landen	Totaal	59
2018	9	Groote Wielen	Buitenlandse bijdrage	Verenigd Koninkrijk	Totaal	66
2018	9	Groote Wielen	Overige bijdrage	-	Meetcorrectie	56
2018	10	Oudegaasterbrekken, Fluessen en omgeving	Nederlandse bijdrage	Nederland	Totaal	625
2018	10	Oudegaasterbrekken, Fluessen en omgeving	Buitenlandse bijdrage	België	Totaal	36
2018	10	Oudegaasterbrekken, Fluessen en omgeving	Buitenlandse bijdrage	Duitsland	Totaal	91
2018	10	Oudegaasterbrekken, Fluessen en omgeving	Buitenlandse bijdrage	Frankrijk	Totaal	40
2018	10	Oudegaasterbrekken, Fluessen en omgeving	Buitenlandse bijdrage	Overige landen	Totaal	56
2018	10	Oudegaasterbrekken, Fluessen en omgeving	Buitenlandse bijdrage	Verenigd Koninkrijk	Totaal	68
2018	10	Oudegaasterbrekken, Fluessen en omgeving	Overige bijdrage	-	Meetcorrectie	103
2018	13	Alde Feanen	Nederlandse bijdrage	Nederland	Totaal	742
2018	13	Alde Feanen	Buitenlandse bijdrage	België	Totaal	34
2018	13	Alde Feanen	Buitenlandse bijdrage	Duitsland	Totaal	114

2018	13 Alde Feanen	Buitenlandse bijdrage	Frankrijk	Totaal	37
2018	13 Alde Feanen	Buitenlandse bijdrage	Overige landen	Totaal	59
2018	13 Alde Feanen	Buitenlandse bijdrage	Verenigd Koninkrijk	Totaal	64
2018	13 Alde Feanen	Overige bijdrage	-	Meetcorrectie	61
2018	15 Van Oordt's Mersken	Nederlandse bijdrage	Nederland	Totaal	815
2018	15 Van Oordt's Mersken	Buitenlandse bijdrage	België	Totaal	36
2018	15 Van Oordt's Mersken	Buitenlandse bijdrage	Duitsland	Totaal	120
2018	15 Van Oordt's Mersken	Buitenlandse bijdrage	Frankrijk	Totaal	38
2018	15 Van Oordt's Mersken	Buitenlandse bijdrage	Overige landen	Totaal	59
2018	15 Van Oordt's Mersken	Buitenlandse bijdrage	Verenigd Koninkrijk	Totaal	61
2018	15 Van Oordt's Mersken	Overige bijdrage	-	Meetcorrectie	35
2018	16 Wijnjeterper Schar	Nederlandse bijdrage	Nederland	Totaal	959
2018	16 Wijnjeterper Schar	Buitenlandse bijdrage	België	Totaal	39
2018	16 Wijnjeterper Schar	Buitenlandse bijdrage	Duitsland	Totaal	145
2018	16 Wijnjeterper Schar	Buitenlandse bijdrage	Frankrijk	Totaal	40
2018	16 Wijnjeterper Schar	Buitenlandse bijdrage	Overige landen	Totaal	63
2018	16 Wijnjeterper Schar	Buitenlandse bijdrage	Verenigd Koninkrijk	Totaal	63
2018	16 Wijnjeterper Schar	Overige bijdrage	-	Meetcorrectie	22
2018	17 Bakkeveense Duinen	Nederlandse bijdrage	Nederland	Totaal	985
2018	17 Bakkeveense Duinen	Buitenlandse bijdrage	België	Totaal	39
2018	17 Bakkeveense Duinen	Buitenlandse bijdrage	Duitsland	Totaal	161
2018	17 Bakkeveense Duinen	Buitenlandse bijdrage	Frankrijk	Totaal	40
2018	17 Bakkeveense Duinen	Buitenlandse bijdrage	Overige landen	Totaal	64
2018	17 Bakkeveense Duinen	Buitenlandse bijdrage	Verenigd Koninkrijk	Totaal	62
2018	17 Bakkeveense Duinen	Overige bijdrage	-	Meetcorrectie	6
2018	18 Rottige Meenthe & Brandemeer	Nederlandse bijdrage	Nederland	Totaal	732
2018	18 Rottige Meenthe & Brandemeer	Buitenlandse bijdrage	België	Totaal	43
2018	18 Rottige Meenthe & Brandemeer	Buitenlandse bijdrage	Duitsland	Totaal	130
2018	18 Rottige Meenthe & Brandemeer	Buitenlandse bijdrage	Frankrijk	Totaal	42
2018	18 Rottige Meenthe & Brandemeer	Buitenlandse bijdrage	Overige landen	Totaal	58
2018	18 Rottige Meenthe & Brandemeer	Buitenlandse bijdrage	Verenigd Koninkrijk	Totaal	62
2018	18 Rottige Meenthe & Brandemeer	Overige bijdrage	-	Meetcorrectie	87
2018	21 Lieftingsbroek	Nederlandse bijdrage	Nederland	Totaal	1049
2018	21 Lieftingsbroek	Buitenlandse bijdrage	België	Totaal	49
2018	21 Lieftingsbroek	Buitenlandse bijdrage	Duitsland	Totaal	668
2018	21 Lieftingsbroek	Buitenlandse bijdrage	Frankrijk	Totaal	47
2018	21 Lieftingsbroek	Buitenlandse bijdrage	Overige landen	Totaal	79
2018	21 Lieftingsbroek	Buitenlandse bijdrage	Verenigd Koninkrijk	Totaal	59
2018	21 Lieftingsbroek	Overige bijdrage	-	Meetcorrectie	-130
2018	22 Norgerholt	Nederlandse bijdrage	Nederland	Totaal	1476
2018	22 Norgerholt	Buitenlandse bijdrage	België	Totaal	51
2018	22 Norgerholt	Buitenlandse bijdrage	Duitsland	Totaal	265
2018	22 Norgerholt	Buitenlandse bijdrage	Frankrijk	Totaal	49
2018	22 Norgerholt	Buitenlandse bijdrage	Overige landen	Totaal	78
2018	22 Norgerholt	Buitenlandse bijdrage	Verenigd Koninkrijk	Totaal	70
2018	22 Norgerholt	Overige bijdrage	-	Meetcorrectie	-24
2018	23 Fochteloërveen	Nederlandse bijdrage	Nederland	Totaal	714
2018	23 Fochteloërveen	Buitenlandse bijdrage	België	Totaal	40
2018	23 Fochteloërveen	Buitenlandse bijdrage	Duitsland	Totaal	179
2018	23 Fochteloërveen	Buitenlandse bijdrage	Frankrijk	Totaal	40
2018	23 Fochteloërveen	Buitenlandse bijdrage	Overige landen	Totaal	62
2018	23 Fochteloërveen	Buitenlandse bijdrage	Verenigd Koninkrijk	Totaal	58
2018	23 Fochteloërveen	Overige bijdrage	-	Meetcorrectie	-6
2018	24 Witterveld	Nederlandse bijdrage	Nederland	Totaal	741
2018	24 Witterveld	Buitenlandse bijdrage	België	Totaal	42
2018	24 Witterveld	Buitenlandse bijdrage	Duitsland	Totaal	201
2018	24 Witterveld	Buitenlandse bijdrage	Frankrijk	Totaal	41
2018	24 Witterveld	Buitenlandse bijdrage	Overige landen	Totaal	63
2018	24 Witterveld	Buitenlandse bijdrage	Verenigd Koninkrijk	Totaal	57
2018	24 Witterveld	Overige bijdrage	-	Meetcorrectie	-20
2018	25 Drentsche Aa-gebied	Nederlandse bijdrage	Nederland	Totaal	833
2018	25 Drentsche Aa-gebied	Buitenlandse bijdrage	België	Totaal	41
2018	25 Drentsche Aa-gebied	Buitenlandse bijdrage	Duitsland	Totaal	238
2018	25 Drentsche Aa-gebied	Buitenlandse bijdrage	Frankrijk	Totaal	41
2018	25 Drentsche Aa-gebied	Buitenlandse bijdrage	Overige landen	Totaal	66
2018	25 Drentsche Aa-gebied	Buitenlandse bijdrage	Verenigd Koninkrijk	Totaal	58
2018	25 Drentsche Aa-gebied	Overige bijdrage	-	Meetcorrectie	-39
2018	26 Drouwenerzand	Nederlandse bijdrage	Nederland	Totaal	671
2018	26 Drouwenerzand	Buitenlandse bijdrage	België	Totaal	42
2018	26 Drouwenerzand	Buitenlandse bijdrage	Duitsland	Totaal	283
2018	26 Drouwenerzand	Buitenlandse bijdrage	Frankrijk	Totaal	41
2018	26 Drouwenerzand	Buitenlandse bijdrage	Overige landen	Totaal	65
2018	26 Drouwenerzand	Buitenlandse bijdrage	Verenigd Koninkrijk	Totaal	54
2018	26 Drouwenerzand	Overige bijdrage	-	Meetcorrectie	-29

2018	27 Drents-Friese Wold & Leggelderveld	Nederlandse bijdrage	Nederland	Totaal	1187
2018	27 Drents-Friese Wold & Leggelderveld	Buitenlandse bijdrage	België	Totaal	58
2018	27 Drents-Friese Wold & Leggelderveld	Buitenlandse bijdrage	Duitsland	Totaal	259
2018	27 Drents-Friese Wold & Leggelderveld	Buitenlandse bijdrage	Frankrijk	Totaal	52
2018	27 Drents-Friese Wold & Leggelderveld	Buitenlandse bijdrage	Overige landen	Totaal	76
2018	27 Drents-Friese Wold & Leggelderveld	Buitenlandse bijdrage	Verenigd Koninkrijk	Totaal	70
2018	27 Drents-Friese Wold & Leggelderveld	Overige bijdrage	-	Meetcorrectie	-32
2018	28 Elperstroomgebied	Nederlandse bijdrage	Nederland	Totaal	824
2018	28 Elperstroomgebied	Buitenlandse bijdrage	België	Totaal	44
2018	28 Elperstroomgebied	Buitenlandse bijdrage	Duitsland	Totaal	250
2018	28 Elperstroomgebied	Buitenlandse bijdrage	Frankrijk	Totaal	43
2018	28 Elperstroomgebied	Buitenlandse bijdrage	Overige landen	Totaal	64
2018	28 Elperstroomgebied	Buitenlandse bijdrage	Verenigd Koninkrijk	Totaal	55
2018	28 Elperstroomgebied	Overige bijdrage	-	Meetcorrectie	-38
2018	29 Holtingerveld	Nederlandse bijdrage	Nederland	Totaal	940
2018	29 Holtingerveld	Buitenlandse bijdrage	België	Totaal	52
2018	29 Holtingerveld	Buitenlandse bijdrage	Duitsland	Totaal	202
2018	29 Holtingerveld	Buitenlandse bijdrage	Frankrijk	Totaal	47
2018	29 Holtingerveld	Buitenlandse bijdrage	Overige landen	Totaal	66
2018	29 Holtingerveld	Buitenlandse bijdrage	Verenigd Koninkrijk	Totaal	62
2018	29 Holtingerveld	Overige bijdrage	-	Meetcorrectie	-25
2018	30 Dwingelderveld	Nederlandse bijdrage	Nederland	Totaal	1090
2018	30 Dwingelderveld	Buitenlandse bijdrage	België	Totaal	55
2018	30 Dwingelderveld	Buitenlandse bijdrage	Duitsland	Totaal	258
2018	30 Dwingelderveld	Buitenlandse bijdrage	Frankrijk	Totaal	50
2018	30 Dwingelderveld	Buitenlandse bijdrage	Overige landen	Totaal	70
2018	30 Dwingelderveld	Buitenlandse bijdrage	Verenigd Koninkrijk	Totaal	62
2018	30 Dwingelderveld	Overige bijdrage	-	Meetcorrectie	-55
2018	31 Mantingerbos	Nederlandse bijdrage	Nederland	Totaal	1396
2018	31 Mantingerbos	Buitenlandse bijdrage	België	Totaal	56
2018	31 Mantingerbos	Buitenlandse bijdrage	Duitsland	Totaal	332
2018	31 Mantingerbos	Buitenlandse bijdrage	Frankrijk	Totaal	51
2018	31 Mantingerbos	Buitenlandse bijdrage	Overige landen	Totaal	74
2018	31 Mantingerbos	Buitenlandse bijdrage	Verenigd Koninkrijk	Totaal	62
2018	31 Mantingerbos	Overige bijdrage	-	Meetcorrectie	-95
2018	32 Mantingerzand	Nederlandse bijdrage	Nederland	Totaal	813
2018	32 Mantingerzand	Buitenlandse bijdrage	België	Totaal	46
2018	32 Mantingerzand	Buitenlandse bijdrage	Duitsland	Totaal	230
2018	32 Mantingerzand	Buitenlandse bijdrage	Frankrijk	Totaal	43
2018	32 Mantingerzand	Buitenlandse bijdrage	Overige landen	Totaal	61
2018	32 Mantingerzand	Buitenlandse bijdrage	Verenigd Koninkrijk	Totaal	53
2018	32 Mantingerzand	Overige bijdrage	-	Meetcorrectie	-53
2018	33 Bargerveen	Nederlandse bijdrage	Nederland	Totaal	526
2018	33 Bargerveen	Buitenlandse bijdrage	België	Totaal	46
2018	33 Bargerveen	Buitenlandse bijdrage	Duitsland	Totaal	622
2018	33 Bargerveen	Buitenlandse bijdrage	Frankrijk	Totaal	43
2018	33 Bargerveen	Buitenlandse bijdrage	Overige landen	Totaal	61
2018	33 Bargerveen	Buitenlandse bijdrage	Verenigd Koninkrijk	Totaal	48
2018	33 Bargerveen	Overige bijdrage	-	Meetcorrectie	-88
2018	34 Weerribben	Nederlandse bijdrage	Nederland	Totaal	768
2018	34 Weerribben	Buitenlandse bijdrage	België	Totaal	48
2018	34 Weerribben	Buitenlandse bijdrage	Duitsland	Totaal	148
2018	34 Weerribben	Buitenlandse bijdrage	Frankrijk	Totaal	45
2018	34 Weerribben	Buitenlandse bijdrage	Overige landen	Totaal	61
2018	34 Weerribben	Buitenlandse bijdrage	Verenigd Koninkrijk	Totaal	62
2018	34 Weerribben	Overige bijdrage	-	Meetcorrectie	65
2018	35 De Wieden	Nederlandse bijdrage	Nederland	Totaal	772
2018	35 De Wieden	Buitenlandse bijdrage	België	Totaal	50
2018	35 De Wieden	Buitenlandse bijdrage	Duitsland	Totaal	156
2018	35 De Wieden	Buitenlandse bijdrage	Frankrijk	Totaal	45
2018	35 De Wieden	Buitenlandse bijdrage	Overige landen	Totaal	59
2018	35 De Wieden	Buitenlandse bijdrage	Verenigd Koninkrijk	Totaal	58
2018	35 De Wieden	Overige bijdrage	-	Meetcorrectie	11
2018	36 Uiterwaarden Zwarte Water en Vecht	Nederlandse bijdrage	Nederland	Totaal	939
2018	36 Uiterwaarden Zwarte Water en Vecht	Buitenlandse bijdrage	België	Totaal	52
2018	36 Uiterwaarden Zwarte Water en Vecht	Buitenlandse bijdrage	Duitsland	Totaal	153
2018	36 Uiterwaarden Zwarte Water en Vecht	Buitenlandse bijdrage	Frankrijk	Totaal	46
2018	36 Uiterwaarden Zwarte Water en Vecht	Buitenlandse bijdrage	Overige landen	Totaal	57
2018	36 Uiterwaarden Zwarte Water en Vecht	Buitenlandse bijdrage	Verenigd Koninkrijk	Totaal	55
2018	36 Uiterwaarden Zwarte Water en Vecht	Overige bijdrage	-	Meetcorrectie	-24
2018	37 Olde Maten & Veerslootslanden	Nederlandse bijdrage	Nederland	Totaal	881
2018	37 Olde Maten & Veerslootslanden	Buitenlandse bijdrage	België	Totaal	52
2018	37 Olde Maten & Veerslootslanden	Buitenlandse bijdrage	Duitsland	Totaal	157
2018	37 Olde Maten & Veerslootslanden	Buitenlandse bijdrage	Frankrijk	Totaal	45

2018	37 Olde Maten & Veerslootslanden	Buitenlandse bijdrage	Overige landen	Totaal	58
2018	37 Olde Maten & Veerslootslanden	Buitenlandse bijdrage	Verenigd Koninkrijk	Totaal	56
2018	37 Olde Maten & Veerslootslanden	Overige bijdrage	-	Meetcorrectie	-17
2018	38 Rijntakken	Nederlandse bijdrage	Nederland	Totaal	960
2018	38 Rijntakken	Buitenlandse bijdrage	België	Totaal	100
2018	38 Rijntakken	Buitenlandse bijdrage	Duitsland	Totaal	183
2018	38 Rijntakken	Buitenlandse bijdrage	Frankrijk	Totaal	60
2018	38 Rijntakken	Buitenlandse bijdrage	Overige landen	Totaal	57
2018	38 Rijntakken	Buitenlandse bijdrage	Verenigd Koninkrijk	Totaal	52
2018	38 Rijntakken	Overige bijdrage	-	Meetcorrectie	-95
2018	39 Vecht- en Beneden-Reggegebied	Nederlandse bijdrage	Nederland	Totaal	1153
2018	39 Vecht- en Beneden-Reggegebied	Buitenlandse bijdrage	België	Totaal	65
2018	39 Vecht- en Beneden-Reggegebied	Buitenlandse bijdrage	Duitsland	Totaal	289
2018	39 Vecht- en Beneden-Reggegebied	Buitenlandse bijdrage	Frankrijk	Totaal	53
2018	39 Vecht- en Beneden-Reggegebied	Buitenlandse bijdrage	Overige landen	Totaal	65
2018	39 Vecht- en Beneden-Reggegebied	Buitenlandse bijdrage	Verenigd Koninkrijk	Totaal	56
2018	39 Vecht- en Beneden-Reggegebied	Overige bijdrage	-	Meetcorrectie	-159
2018	40 Engbertsdijkvenen	Nederlandse bijdrage	Nederland	Totaal	924
2018	40 Engbertsdijkvenen	Buitenlandse bijdrage	België	Totaal	58
2018	40 Engbertsdijkvenen	Buitenlandse bijdrage	Duitsland	Totaal	359
2018	40 Engbertsdijkvenen	Buitenlandse bijdrage	Frankrijk	Totaal	49
2018	40 Engbertsdijkvenen	Buitenlandse bijdrage	Overige landen	Totaal	62
2018	40 Engbertsdijkvenen	Buitenlandse bijdrage	Verenigd Koninkrijk	Totaal	50
2018	40 Engbertsdijkvenen	Overige bijdrage	-	Meetcorrectie	-166
2018	41 Boetelerveld	Nederlandse bijdrage	Nederland	Totaal	1322
2018	41 Boetelerveld	Buitenlandse bijdrage	België	Totaal	71
2018	41 Boetelerveld	Buitenlandse bijdrage	Duitsland	Totaal	249
2018	41 Boetelerveld	Buitenlandse bijdrage	Frankrijk	Totaal	55
2018	41 Boetelerveld	Buitenlandse bijdrage	Overige landen	Totaal	64
2018	41 Boetelerveld	Buitenlandse bijdrage	Verenigd Koninkrijk	Totaal	55
2018	41 Boetelerveld	Overige bijdrage	-	Meetcorrectie	-207
2018	42 Sallandse Heuvelrug	Nederlandse bijdrage	Nederland	Totaal	856
2018	42 Sallandse Heuvelrug	Buitenlandse bijdrage	België	Totaal	67
2018	42 Sallandse Heuvelrug	Buitenlandse bijdrage	Duitsland	Totaal	244
2018	42 Sallandse Heuvelrug	Buitenlandse bijdrage	Frankrijk	Totaal	52
2018	42 Sallandse Heuvelrug	Buitenlandse bijdrage	Overige landen	Totaal	61
2018	42 Sallandse Heuvelrug	Buitenlandse bijdrage	Verenigd Koninkrijk	Totaal	52
2018	42 Sallandse Heuvelrug	Overige bijdrage	-	Meetcorrectie	-130
2018	43 Wierdense Veld	Nederlandse bijdrage	Nederland	Totaal	917
2018	43 Wierdense Veld	Buitenlandse bijdrage	België	Totaal	63
2018	43 Wierdense Veld	Buitenlandse bijdrage	Duitsland	Totaal	263
2018	43 Wierdense Veld	Buitenlandse bijdrage	Frankrijk	Totaal	51
2018	43 Wierdense Veld	Buitenlandse bijdrage	Overige landen	Totaal	61
2018	43 Wierdense Veld	Buitenlandse bijdrage	Verenigd Koninkrijk	Totaal	51
2018	43 Wierdense Veld	Overige bijdrage	-	Meetcorrectie	-151
2018	44 Borkeld	Nederlandse bijdrage	Nederland	Totaal	1062
2018	44 Borkeld	Buitenlandse bijdrage	België	Totaal	72
2018	44 Borkeld	Buitenlandse bijdrage	Duitsland	Totaal	294
2018	44 Borkeld	Buitenlandse bijdrage	Frankrijk	Totaal	54
2018	44 Borkeld	Buitenlandse bijdrage	Overige landen	Totaal	63
2018	44 Borkeld	Buitenlandse bijdrage	Verenigd Koninkrijk	Totaal	51
2018	44 Borkeld	Overige bijdrage	-	Meetcorrectie	-204
2018	45 Springendal & Dal van de Mosbeek	Nederlandse bijdrage	Nederland	Totaal	1172
2018	45 Springendal & Dal van de Mosbeek	Buitenlandse bijdrage	België	Totaal	63
2018	45 Springendal & Dal van de Mosbeek	Buitenlandse bijdrage	Duitsland	Totaal	611
2018	45 Springendal & Dal van de Mosbeek	Buitenlandse bijdrage	Frankrijk	Totaal	52
2018	45 Springendal & Dal van de Mosbeek	Buitenlandse bijdrage	Overige landen	Totaal	67
2018	45 Springendal & Dal van de Mosbeek	Buitenlandse bijdrage	Verenigd Koninkrijk	Totaal	52
2018	45 Springendal & Dal van de Mosbeek	Overige bijdrage	-	Meetcorrectie	-307
2018	46 Bergvennen & Brecklenkampse Veld	Nederlandse bijdrage	Nederland	Totaal	895
2018	46 Bergvennen & Brecklenkampse Veld	Buitenlandse bijdrage	België	Totaal	58
2018	46 Bergvennen & Brecklenkampse Veld	Buitenlandse bijdrage	Duitsland	Totaal	693
2018	46 Bergvennen & Brecklenkampse Veld	Buitenlandse bijdrage	Frankrijk	Totaal	49
2018	46 Bergvennen & Brecklenkampse Veld	Buitenlandse bijdrage	Overige landen	Totaal	63
2018	46 Bergvennen & Brecklenkampse Veld	Buitenlandse bijdrage	Verenigd Koninkrijk	Totaal	48
2018	46 Bergvennen & Brecklenkampse Veld	Overige bijdrage	-	Meetcorrectie	-276
2018	47 Achter de Voort, Agelerbroek & Voltherbroek	Nederlandse bijdrage	Nederland	Totaal	1479
2018	47 Achter de Voort, Agelerbroek & Voltherbroek	Buitenlandse bijdrage	België	Totaal	76
2018	47 Achter de Voort, Agelerbroek & Voltherbroek	Buitenlandse bijdrage	Duitsland	Totaal	739
2018	47 Achter de Voort, Agelerbroek & Voltherbroek	Buitenlandse bijdrage	Frankrijk	Totaal	61
2018	47 Achter de Voort, Agelerbroek & Voltherbroek	Buitenlandse bijdrage	Overige landen	Totaal	76
2018	47 Achter de Voort, Agelerbroek & Voltherbroek	Buitenlandse bijdrage	Verenigd Koninkrijk	Totaal	56
2018	47 Achter de Voort, Agelerbroek & Voltherbroek	Overige bijdrage	-	Meetcorrectie	-442
2018	48 Lemselermaten	Nederlandse bijdrage	Nederland	Totaal	1360

2018	48 Lemselermaten	Buitenlandse bijdrage	België	Totaal	72
2018	48 Lemselermaten	Buitenlandse bijdrage	Duitsland	Totaal	580
2018	48 Lemselermaten	Buitenlandse bijdrage	Frankrijk	Totaal	57
2018	48 Lemselermaten	Buitenlandse bijdrage	Overige landen	Totaal	70
2018	48 Lemselermaten	Buitenlandse bijdrage	Verenigd Koninkrijk	Totaal	53
2018	48 Lemselermaten	Overige bijdrage	-	Meetcorrectie	-363
2018	49 Dinkelland	Nederlandse bijdrage	Nederland	Totaal	891
2018	49 Dinkelland	Buitenlandse bijdrage	België	Totaal	62
2018	49 Dinkelland	Buitenlandse bijdrage	Duitsland	Totaal	793
2018	49 Dinkelland	Buitenlandse bijdrage	Frankrijk	Totaal	52
2018	49 Dinkelland	Buitenlandse bijdrage	Overige landen	Totaal	65
2018	49 Dinkelland	Buitenlandse bijdrage	Verenigd Koninkrijk	Totaal	48
2018	49 Dinkelland	Overige bijdrage	-	Meetcorrectie	-328
2018	50 Landgoederen Oldenzaal	Nederlandse bijdrage	Nederland	Totaal	1215
2018	50 Landgoederen Oldenzaal	Buitenlandse bijdrage	België	Totaal	76
2018	50 Landgoederen Oldenzaal	Buitenlandse bijdrage	Duitsland	Totaal	783
2018	50 Landgoederen Oldenzaal	Buitenlandse bijdrage	Frankrijk	Totaal	60
2018	50 Landgoederen Oldenzaal	Buitenlandse bijdrage	Overige landen	Totaal	73
2018	50 Landgoederen Oldenzaal	Buitenlandse bijdrage	Verenigd Koninkrijk	Totaal	53
2018	50 Landgoederen Oldenzaal	Overige bijdrage	-	Meetcorrectie	-389
2018	51 Lonnekermeer	Nederlandse bijdrage	Nederland	Totaal	1147
2018	51 Lonnekermeer	Buitenlandse bijdrage	België	Totaal	76
2018	51 Lonnekermeer	Buitenlandse bijdrage	Duitsland	Totaal	610
2018	51 Lonnekermeer	Buitenlandse bijdrage	Frankrijk	Totaal	58
2018	51 Lonnekermeer	Buitenlandse bijdrage	Overige landen	Totaal	69
2018	51 Lonnekermeer	Buitenlandse bijdrage	Verenigd Koninkrijk	Totaal	51
2018	51 Lonnekermeer	Overige bijdrage	-	Meetcorrectie	-304
2018	53 Buurserzand & Haaksbergerveen	Nederlandse bijdrage	Nederland	Totaal	824
2018	53 Buurserzand & Haaksbergerveen	Buitenlandse bijdrage	België	Totaal	74
2018	53 Buurserzand & Haaksbergerveen	Buitenlandse bijdrage	Duitsland	Totaal	555
2018	53 Buurserzand & Haaksbergerveen	Buitenlandse bijdrage	Frankrijk	Totaal	55
2018	53 Buurserzand & Haaksbergerveen	Buitenlandse bijdrage	Overige landen	Totaal	63
2018	53 Buurserzand & Haaksbergerveen	Buitenlandse bijdrage	Verenigd Koninkrijk	Totaal	47
2018	53 Buurserzand & Haaksbergerveen	Overige bijdrage	-	Meetcorrectie	-192
2018	54 Witte Veen	Nederlandse bijdrage	Nederland	Totaal	722
2018	54 Witte Veen	Buitenlandse bijdrage	België	Totaal	73
2018	54 Witte Veen	Buitenlandse bijdrage	Duitsland	Totaal	725
2018	54 Witte Veen	Buitenlandse bijdrage	Frankrijk	Totaal	56
2018	54 Witte Veen	Buitenlandse bijdrage	Overige landen	Totaal	64
2018	54 Witte Veen	Buitenlandse bijdrage	Verenigd Koninkrijk	Totaal	47
2018	54 Witte Veen	Overige bijdrage	-	Meetcorrectie	-197
2018	55 Aamsveen	Nederlandse bijdrage	Nederland	Totaal	611
2018	55 Aamsveen	Buitenlandse bijdrage	België	Totaal	69
2018	55 Aamsveen	Buitenlandse bijdrage	Duitsland	Totaal	888
2018	55 Aamsveen	Buitenlandse bijdrage	Frankrijk	Totaal	54
2018	55 Aamsveen	Buitenlandse bijdrage	Overige landen	Totaal	64
2018	55 Aamsveen	Buitenlandse bijdrage	Verenigd Koninkrijk	Totaal	47
2018	55 Aamsveen	Overige bijdrage	-	Meetcorrectie	-224
2018	57 Veluwe	Nederlandse bijdrage	Nederland	Totaal	1323
2018	57 Veluwe	Buitenlandse bijdrage	België	Totaal	112
2018	57 Veluwe	Buitenlandse bijdrage	Duitsland	Totaal	237
2018	57 Veluwe	Buitenlandse bijdrage	Frankrijk	Totaal	73
2018	57 Veluwe	Buitenlandse bijdrage	Overige landen	Totaal	73
2018	57 Veluwe	Buitenlandse bijdrage	Verenigd Koninkrijk	Totaal	66
2018	57 Veluwe	Overige bijdrage	-	Meetcorrectie	-153
2018	58 Landgoederen Brummen	Nederlandse bijdrage	Nederland	Totaal	1298
2018	58 Landgoederen Brummen	Buitenlandse bijdrage	België	Totaal	98
2018	58 Landgoederen Brummen	Buitenlandse bijdrage	Duitsland	Totaal	266
2018	58 Landgoederen Brummen	Buitenlandse bijdrage	Frankrijk	Totaal	65
2018	58 Landgoederen Brummen	Buitenlandse bijdrage	Overige landen	Totaal	67
2018	58 Landgoederen Brummen	Buitenlandse bijdrage	Verenigd Koninkrijk	Totaal	56
2018	58 Landgoederen Brummen	Overige bijdrage	-	Meetcorrectie	-211
2018	60 Stelkampsveld	Nederlandse bijdrage	Nederland	Totaal	1213
2018	60 Stelkampsveld	Buitenlandse bijdrage	België	Totaal	87
2018	60 Stelkampsveld	Buitenlandse bijdrage	Duitsland	Totaal	366
2018	60 Stelkampsveld	Buitenlandse bijdrage	Frankrijk	Totaal	61
2018	60 Stelkampsveld	Buitenlandse bijdrage	Overige landen	Totaal	65
2018	60 Stelkampsveld	Buitenlandse bijdrage	Verenigd Koninkrijk	Totaal	51
2018	60 Stelkampsveld	Overige bijdrage	-	Meetcorrectie	-235
2018	61 Korenburgerveen	Nederlandse bijdrage	Nederland	Totaal	997
2018	61 Korenburgerveen	Buitenlandse bijdrage	België	Totaal	87
2018	61 Korenburgerveen	Buitenlandse bijdrage	Duitsland	Totaal	536
2018	61 Korenburgerveen	Buitenlandse bijdrage	Frankrijk	Totaal	60
2018	61 Korenburgerveen	Buitenlandse bijdrage	Overige landen	Totaal	65

2018	61	Korenburgerveen	Buitenlandse bijdrage	Verenigd Koninkrijk	Totaal	47
2018	61	Korenburgerveen	Overige bijdrage	-	Meetcorrectie	-259
2018	62	Willinks Weust	Nederlandse bijdrage	Nederland	Totaal	905
2018	62	Willinks Weust	Buitenlandse bijdrage	België	Totaal	96
2018	62	Willinks Weust	Buitenlandse bijdrage	Duitsland	Totaal	1027
2018	62	Willinks Weust	Buitenlandse bijdrage	Frankrijk	Totaal	67
2018	62	Willinks Weust	Buitenlandse bijdrage	Overige landen	Totaal	72
2018	62	Willinks Weust	Buitenlandse bijdrage	Verenigd Koninkrijk	Totaal	50
2018	62	Willinks Weust	Overige bijdrage	-	Meetcorrectie	-332
2018	63	Bekendelle	Nederlandse bijdrage	Nederland	Totaal	1100
2018	63	Bekendelle	Buitenlandse bijdrage	België	Totaal	107
2018	63	Bekendelle	Buitenlandse bijdrage	Duitsland	Totaal	950
2018	63	Bekendelle	Buitenlandse bijdrage	Frankrijk	Totaal	72
2018	63	Bekendelle	Buitenlandse bijdrage	Overige landen	Totaal	75
2018	63	Bekendelle	Buitenlandse bijdrage	Verenigd Koninkrijk	Totaal	53
2018	63	Bekendelle	Overige bijdrage	-	Meetcorrectie	-369
2018	64	Wooldse Veen	Nederlandse bijdrage	Nederland	Totaal	539
2018	64	Wooldse Veen	Buitenlandse bijdrage	België	Totaal	87
2018	64	Wooldse Veen	Buitenlandse bijdrage	Duitsland	Totaal	866
2018	64	Wooldse Veen	Buitenlandse bijdrage	Frankrijk	Totaal	61
2018	64	Wooldse Veen	Buitenlandse bijdrage	Overige landen	Totaal	65
2018	64	Wooldse Veen	Buitenlandse bijdrage	Verenigd Koninkrijk	Totaal	46
2018	64	Wooldse Veen	Overige bijdrage	-	Meetcorrectie	-206
2018	65	Binnenveld	Nederlandse bijdrage	Nederland	Totaal	1021
2018	65	Binnenveld	Buitenlandse bijdrage	België	Totaal	99
2018	65	Binnenveld	Buitenlandse bijdrage	Duitsland	Totaal	125
2018	65	Binnenveld	Buitenlandse bijdrage	Frankrijk	Totaal	62
2018	65	Binnenveld	Buitenlandse bijdrage	Overige landen	Totaal	58
2018	65	Binnenveld	Buitenlandse bijdrage	Verenigd Koninkrijk	Totaal	54
2018	65	Binnenveld	Overige bijdrage	-	Meetcorrectie	-122
2018	69	De Bruuk	Nederlandse bijdrage	Nederland	Totaal	874
2018	69	De Bruuk	Buitenlandse bijdrage	België	Totaal	128
2018	69	De Bruuk	Buitenlandse bijdrage	Duitsland	Totaal	248
2018	69	De Bruuk	Buitenlandse bijdrage	Frankrijk	Totaal	69
2018	69	De Bruuk	Buitenlandse bijdrage	Overige landen	Totaal	60
2018	69	De Bruuk	Buitenlandse bijdrage	Verenigd Koninkrijk	Totaal	49
2018	69	De Bruuk	Overige bijdrage	-	Meetcorrectie	-87
2018	70	Lingegebied & Diefdijk-Zuid	Nederlandse bijdrage	Nederland	Totaal	1225
2018	70	Lingegebied & Diefdijk-Zuid	Buitenlandse bijdrage	België	Totaal	148
2018	70	Lingegebied & Diefdijk-Zuid	Buitenlandse bijdrage	Duitsland	Totaal	119
2018	70	Lingegebied & Diefdijk-Zuid	Buitenlandse bijdrage	Frankrijk	Totaal	75
2018	70	Lingegebied & Diefdijk-Zuid	Buitenlandse bijdrage	Overige landen	Totaal	62
2018	70	Lingegebied & Diefdijk-Zuid	Buitenlandse bijdrage	Verenigd Koninkrijk	Totaal	62
2018	70	Lingegebied & Diefdijk-Zuid	Overige bijdrage	-	Meetcorrectie	23
2018	71	Loevestein, Pompveld & Kornsche Boezem	Nederlandse bijdrage	Nederland	Totaal	819
2018	71	Loevestein, Pompveld & Kornsche Boezem	Buitenlandse bijdrage	België	Totaal	147
2018	71	Loevestein, Pompveld & Kornsche Boezem	Buitenlandse bijdrage	Duitsland	Totaal	103
2018	71	Loevestein, Pompveld & Kornsche Boezem	Buitenlandse bijdrage	Frankrijk	Totaal	71
2018	71	Loevestein, Pompveld & Kornsche Boezem	Buitenlandse bijdrage	Overige landen	Totaal	56
2018	71	Loevestein, Pompveld & Kornsche Boezem	Buitenlandse bijdrage	Verenigd Koninkrijk	Totaal	56
2018	71	Loevestein, Pompveld & Kornsche Boezem	Overige bijdrage	-	Meetcorrectie	27
2018	72	IJsselmeer	Nederlandse bijdrage	Nederland	Totaal	421
2018	72	IJsselmeer	Buitenlandse bijdrage	België	Totaal	35
2018	72	IJsselmeer	Buitenlandse bijdrage	Duitsland	Totaal	95
2018	72	IJsselmeer	Buitenlandse bijdrage	Frankrijk	Totaal	40
2018	72	IJsselmeer	Buitenlandse bijdrage	Overige landen	Totaal	60
2018	72	IJsselmeer	Buitenlandse bijdrage	Verenigd Koninkrijk	Totaal	75
2018	72	IJsselmeer	Overige bijdrage	-	Meetcorrectie	132
2018	74	Zwarte Meer	Nederlandse bijdrage	Nederland	Totaal	753
2018	74	Zwarte Meer	Buitenlandse bijdrage	België	Totaal	51
2018	74	Zwarte Meer	Buitenlandse bijdrage	Duitsland	Totaal	143
2018	74	Zwarte Meer	Buitenlandse bijdrage	Frankrijk	Totaal	45
2018	74	Zwarte Meer	Buitenlandse bijdrage	Overige landen	Totaal	58
2018	74	Zwarte Meer	Buitenlandse bijdrage	Verenigd Koninkrijk	Totaal	57
2018	74	Zwarte Meer	Overige bijdrage	-	Meetcorrectie	10
2018	81	Kolland & Overlangbroek	Nederlandse bijdrage	Nederland	Totaal	1289
2018	81	Kolland & Overlangbroek	Buitenlandse bijdrage	België	Totaal	118
2018	81	Kolland & Overlangbroek	Buitenlandse bijdrage	Duitsland	Totaal	132
2018	81	Kolland & Overlangbroek	Buitenlandse bijdrage	Frankrijk	Totaal	69
2018	81	Kolland & Overlangbroek	Buitenlandse bijdrage	Overige landen	Totaal	62
2018	81	Kolland & Overlangbroek	Buitenlandse bijdrage	Verenigd Koninkrijk	Totaal	59
2018	81	Kolland & Overlangbroek	Overige bijdrage	-	Meetcorrectie	-119
2018	82	Uiterwaarden Lek	Nederlandse bijdrage	Nederland	Totaal	965
2018	82	Uiterwaarden Lek	Buitenlandse bijdrage	België	Totaal	111

2018	82 Uiterwaarden Lek	Buitenlandse bijdrage	Duitsland	Totaal	91
2018	82 Uiterwaarden Lek	Buitenlandse bijdrage	Frankrijk	Totaal	66
2018	82 Uiterwaarden Lek	Buitenlandse bijdrage	Overige landen	Totaal	55
2018	82 Uiterwaarden Lek	Buitenlandse bijdrage	Verenigd Koninkrijk	Totaal	59
2018	82 Uiterwaarden Lek	Overige bijdrage	-	Meetcorrectie	51
2018	83 Botshol	Nederlandse bijdrage	Nederland	Totaal	843
2018	83 Botshol	Buitenlandse bijdrage	België	Totaal	76
2018	83 Botshol	Buitenlandse bijdrage	Duitsland	Totaal	90
2018	83 Botshol	Buitenlandse bijdrage	Frankrijk	Totaal	58
2018	83 Botshol	Buitenlandse bijdrage	Overige landen	Totaal	56
2018	83 Botshol	Buitenlandse bijdrage	Verenigd Koninkrijk	Totaal	66
2018	83 Botshol	Overige bijdrage	-	Meetcorrectie	33
2018	84 Duinen Den Helder-Callantsoog	Nederlandse bijdrage	Nederland	Totaal	295
2018	84 Duinen Den Helder-Callantsoog	Buitenlandse bijdrage	België	Totaal	37
2018	84 Duinen Den Helder-Callantsoog	Buitenlandse bijdrage	Duitsland	Totaal	77
2018	84 Duinen Den Helder-Callantsoog	Buitenlandse bijdrage	Frankrijk	Totaal	45
2018	84 Duinen Den Helder-Callantsoog	Buitenlandse bijdrage	Overige landen	Totaal	60
2018	84 Duinen Den Helder-Callantsoog	Buitenlandse bijdrage	Verenigd Koninkrijk	Totaal	87
2018	84 Duinen Den Helder-Callantsoog	Overige bijdrage	-	Meetcorrectie	213
2018	85 Zwanenwater & Pettemerduinen	Nederlandse bijdrage	Nederland	Totaal	330
2018	85 Zwanenwater & Pettemerduinen	Buitenlandse bijdrage	België	Totaal	41
2018	85 Zwanenwater & Pettemerduinen	Buitenlandse bijdrage	Duitsland	Totaal	80
2018	85 Zwanenwater & Pettemerduinen	Buitenlandse bijdrage	Frankrijk	Totaal	47
2018	85 Zwanenwater & Pettemerduinen	Buitenlandse bijdrage	Overige landen	Totaal	61
2018	85 Zwanenwater & Pettemerduinen	Buitenlandse bijdrage	Verenigd Koninkrijk	Totaal	88
2018	85 Zwanenwater & Pettemerduinen	Overige bijdrage	-	Meetcorrectie	182
2018	86 Schoorlse Duinen	Nederlandse bijdrage	Nederland	Totaal	449
2018	86 Schoorlse Duinen	Buitenlandse bijdrage	België	Totaal	54
2018	86 Schoorlse Duinen	Buitenlandse bijdrage	Duitsland	Totaal	96
2018	86 Schoorlse Duinen	Buitenlandse bijdrage	Frankrijk	Totaal	57
2018	86 Schoorlse Duinen	Buitenlandse bijdrage	Overige landen	Totaal	68
2018	86 Schoorlse Duinen	Buitenlandse bijdrage	Verenigd Koninkrijk	Totaal	95
2018	86 Schoorlse Duinen	Overige bijdrage	-	Meetcorrectie	225
2018	87 Noordhollands Duinreservaat	Nederlandse bijdrage	Nederland	Totaal	526
2018	87 Noordhollands Duinreservaat	Buitenlandse bijdrage	België	Totaal	61
2018	87 Noordhollands Duinreservaat	Buitenlandse bijdrage	Duitsland	Totaal	98
2018	87 Noordhollands Duinreservaat	Buitenlandse bijdrage	Frankrijk	Totaal	61
2018	87 Noordhollands Duinreservaat	Buitenlandse bijdrage	Overige landen	Totaal	69
2018	87 Noordhollands Duinreservaat	Buitenlandse bijdrage	Verenigd Koninkrijk	Totaal	93
2018	87 Noordhollands Duinreservaat	Overige bijdrage	-	Meetcorrectie	209
2018	88 Kennemerland-Zuid	Nederlandse bijdrage	Nederland	Totaal	511
2018	88 Kennemerland-Zuid	Buitenlandse bijdrage	België	Totaal	72
2018	88 Kennemerland-Zuid	Buitenlandse bijdrage	Duitsland	Totaal	93
2018	88 Kennemerland-Zuid	Buitenlandse bijdrage	Frankrijk	Totaal	65
2018	88 Kennemerland-Zuid	Buitenlandse bijdrage	Overige landen	Totaal	66
2018	88 Kennemerland-Zuid	Buitenlandse bijdrage	Verenigd Koninkrijk	Totaal	86
2018	88 Kennemerland-Zuid	Overige bijdrage	-	Meetcorrectie	143
2018	89 Eilandspolder	Nederlandse bijdrage	Nederland	Totaal	673
2018	89 Eilandspolder	Buitenlandse bijdrage	België	Totaal	46
2018	89 Eilandspolder	Buitenlandse bijdrage	Duitsland	Totaal	76
2018	89 Eilandspolder	Buitenlandse bijdrage	Frankrijk	Totaal	47
2018	89 Eilandspolder	Buitenlandse bijdrage	Overige landen	Totaal	54
2018	89 Eilandspolder	Buitenlandse bijdrage	Verenigd Koninkrijk	Totaal	71
2018	89 Eilandspolder	Overige bijdrage	-	Meetcorrectie	79
2018	90 Wormer- en Jisperveld & Kalverpolder	Nederlandse bijdrage	Nederland	Totaal	673
2018	90 Wormer- en Jisperveld & Kalverpolder	Buitenlandse bijdrage	België	Totaal	51
2018	90 Wormer- en Jisperveld & Kalverpolder	Buitenlandse bijdrage	Duitsland	Totaal	78
2018	90 Wormer- en Jisperveld & Kalverpolder	Buitenlandse bijdrage	Frankrijk	Totaal	49
2018	90 Wormer- en Jisperveld & Kalverpolder	Buitenlandse bijdrage	Overige landen	Totaal	55
2018	90 Wormer- en Jisperveld & Kalverpolder	Buitenlandse bijdrage	Verenigd Koninkrijk	Totaal	71
2018	90 Wormer- en Jisperveld & Kalverpolder	Overige bijdrage	-	Meetcorrectie	68
2018	91 Polder Westzaan	Nederlandse bijdrage	Nederland	Totaal	770
2018	91 Polder Westzaan	Buitenlandse bijdrage	België	Totaal	55
2018	91 Polder Westzaan	Buitenlandse bijdrage	Duitsland	Totaal	81
2018	91 Polder Westzaan	Buitenlandse bijdrage	Frankrijk	Totaal	52
2018	91 Polder Westzaan	Buitenlandse bijdrage	Overige landen	Totaal	58
2018	91 Polder Westzaan	Buitenlandse bijdrage	Verenigd Koninkrijk	Totaal	74
2018	91 Polder Westzaan	Overige bijdrage	-	Meetcorrectie	83
2018	92 Ilperveld, Varkensland, Oostzanerveld & Twiske	Nederlandse bijdrage	Nederland	Totaal	770
2018	92 Ilperveld, Varkensland, Oostzanerveld & Twiske	Buitenlandse bijdrage	België	Totaal	59
2018	92 Ilperveld, Varkensland, Oostzanerveld & Twiske	Buitenlandse bijdrage	Duitsland	Totaal	87
2018	92 Ilperveld, Varkensland, Oostzanerveld & Twiske	Buitenlandse bijdrage	Frankrijk	Totaal	52
2018	92 Ilperveld, Varkensland, Oostzanerveld & Twiske	Buitenlandse bijdrage	Overige landen	Totaal	57
2018	92 Ilperveld, Varkensland, Oostzanerveld & Twiske	Buitenlandse bijdrage	Verenigd Koninkrijk	Totaal	71

2018	92 Ilperveld, Varkensland, Oostzanerveld & Twiske	Overige bijdrage	-	Meetcorrectie	71
2018	94 Naardermeer	Nederlandse bijdrage	Nederland	Totaal	926
2018	94 Naardermeer	Buitenlandse bijdrage	België	Totaal	82
2018	94 Naardermeer	Buitenlandse bijdrage	Duitsland	Totaal	111
2018	94 Naardermeer	Buitenlandse bijdrage	Frankrijk	Totaal	61
2018	94 Naardermeer	Buitenlandse bijdrage	Overige landen	Totaal	61
2018	94 Naardermeer	Buitenlandse bijdrage	Verenigd Koninkrijk	Totaal	68
2018	94 Naardermeer	Overige bijdrage	-	Meetcorrectie	24
2018	95 Oostelijke Vechtplassen	Nederlandse bijdrage	Nederland	Totaal	876
2018	95 Oostelijke Vechtplassen	Buitenlandse bijdrage	België	Totaal	86
2018	95 Oostelijke Vechtplassen	Buitenlandse bijdrage	Duitsland	Totaal	105
2018	95 Oostelijke Vechtplassen	Buitenlandse bijdrage	Frankrijk	Totaal	61
2018	95 Oostelijke Vechtplassen	Buitenlandse bijdrage	Overige landen	Totaal	59
2018	95 Oostelijke Vechtplassen	Buitenlandse bijdrage	Verenigd Koninkrijk	Totaal	65
2018	95 Oostelijke Vechtplassen	Overige bijdrage	-	Meetcorrectie	11
2018	96 Coepelduynen	Nederlandse bijdrage	Nederland	Totaal	437
2018	96 Coepelduynen	Buitenlandse bijdrage	België	Totaal	72
2018	96 Coepelduynen	Buitenlandse bijdrage	Duitsland	Totaal	80
2018	96 Coepelduynen	Buitenlandse bijdrage	Frankrijk	Totaal	64
2018	96 Coepelduynen	Buitenlandse bijdrage	Overige landen	Totaal	61
2018	96 Coepelduynen	Buitenlandse bijdrage	Verenigd Koninkrijk	Totaal	79
2018	96 Coepelduynen	Overige bijdrage	-	Meetcorrectie	161
2018	97 Meijendel & Berkheide	Nederlandse bijdrage	Nederland	Totaal	493
2018	97 Meijendel & Berkheide	Buitenlandse bijdrage	België	Totaal	86
2018	97 Meijendel & Berkheide	Buitenlandse bijdrage	Duitsland	Totaal	88
2018	97 Meijendel & Berkheide	Buitenlandse bijdrage	Frankrijk	Totaal	73
2018	97 Meijendel & Berkheide	Buitenlandse bijdrage	Overige landen	Totaal	65
2018	97 Meijendel & Berkheide	Buitenlandse bijdrage	Verenigd Koninkrijk	Totaal	84
2018	97 Meijendel & Berkheide	Overige bijdrage	-	Meetcorrectie	175
2018	98 Westduinpark & Wapendal	Nederlandse bijdrage	Nederland	Totaal	634
2018	98 Westduinpark & Wapendal	Buitenlandse bijdrage	België	Totaal	95
2018	98 Westduinpark & Wapendal	Buitenlandse bijdrage	Duitsland	Totaal	85
2018	98 Westduinpark & Wapendal	Buitenlandse bijdrage	Frankrijk	Totaal	78
2018	98 Westduinpark & Wapendal	Buitenlandse bijdrage	Overige landen	Totaal	67
2018	98 Westduinpark & Wapendal	Buitenlandse bijdrage	Verenigd Koninkrijk	Totaal	85
2018	98 Westduinpark & Wapendal	Overige bijdrage	-	Meetcorrectie	243
2018	99 Solleveld & Kapittelduinen	Nederlandse bijdrage	Nederland	Totaal	548
2018	99 Solleveld & Kapittelduinen	Buitenlandse bijdrage	België	Totaal	103
2018	99 Solleveld & Kapittelduinen	Buitenlandse bijdrage	Duitsland	Totaal	83
2018	99 Solleveld & Kapittelduinen	Buitenlandse bijdrage	Frankrijk	Totaal	82
2018	99 Solleveld & Kapittelduinen	Buitenlandse bijdrage	Overige landen	Totaal	66
2018	99 Solleveld & Kapittelduinen	Buitenlandse bijdrage	Verenigd Koninkrijk	Totaal	84
2018	99 Solleveld & Kapittelduinen	Overige bijdrage	-	Meetcorrectie	228
2018	100 Voornes Duin	Nederlandse bijdrage	Nederland	Totaal	545
2018	100 Voornes Duin	Buitenlandse bijdrage	België	Totaal	144
2018	100 Voornes Duin	Buitenlandse bijdrage	Duitsland	Totaal	91
2018	100 Voornes Duin	Buitenlandse bijdrage	Frankrijk	Totaal	99
2018	100 Voornes Duin	Buitenlandse bijdrage	Overige landen	Totaal	74
2018	100 Voornes Duin	Buitenlandse bijdrage	Verenigd Koninkrijk	Totaal	91
2018	100 Voornes Duin	Overige bijdrage	-	Meetcorrectie	315
2018	101 Duinen Goeree & Kwade Hoek	Nederlandse bijdrage	Nederland	Totaal	346
2018	101 Duinen Goeree & Kwade Hoek	Buitenlandse bijdrage	België	Totaal	114
2018	101 Duinen Goeree & Kwade Hoek	Buitenlandse bijdrage	Duitsland	Totaal	67
2018	101 Duinen Goeree & Kwade Hoek	Buitenlandse bijdrage	Frankrijk	Totaal	85
2018	101 Duinen Goeree & Kwade Hoek	Buitenlandse bijdrage	Overige landen	Totaal	62
2018	101 Duinen Goeree & Kwade Hoek	Buitenlandse bijdrage	Verenigd Koninkrijk	Totaal	78
2018	101 Duinen Goeree & Kwade Hoek	Overige bijdrage	-	Meetcorrectie	181
2018	103 Nieuwkoopse Plassen & De Haeck	Nederlandse bijdrage	Nederland	Totaal	774
2018	103 Nieuwkoopse Plassen & De Haeck	Buitenlandse bijdrage	België	Totaal	84
2018	103 Nieuwkoopse Plassen & De Haeck	Buitenlandse bijdrage	Duitsland	Totaal	86
2018	103 Nieuwkoopse Plassen & De Haeck	Buitenlandse bijdrage	Frankrijk	Totaal	61
2018	103 Nieuwkoopse Plassen & De Haeck	Buitenlandse bijdrage	Overige landen	Totaal	56
2018	103 Nieuwkoopse Plassen & De Haeck	Buitenlandse bijdrage	Verenigd Koninkrijk	Totaal	65
2018	103 Nieuwkoopse Plassen & De Haeck	Overige bijdrage	-	Meetcorrectie	35
2018	104 Broekvelden, Vettenbroek & Polder Stein	Nederlandse bijdrage	Nederland	Totaal	901
2018	104 Broekvelden, Vettenbroek & Polder Stein	Buitenlandse bijdrage	België	Totaal	105
2018	104 Broekvelden, Vettenbroek & Polder Stein	Buitenlandse bijdrage	Duitsland	Totaal	93
2018	104 Broekvelden, Vettenbroek & Polder Stein	Buitenlandse bijdrage	Frankrijk	Totaal	69
2018	104 Broekvelden, Vettenbroek & Polder Stein	Buitenlandse bijdrage	Overige landen	Totaal	60
2018	104 Broekvelden, Vettenbroek & Polder Stein	Buitenlandse bijdrage	Verenigd Koninkrijk	Totaal	67
2018	104 Broekvelden, Vettenbroek & Polder Stein	Overige bijdrage	-	Meetcorrectie	74
2018	105 Zouweboezem	Nederlandse bijdrage	Nederland	Totaal	1153
2018	105 Zouweboezem	Buitenlandse bijdrage	België	Totaal	124
2018	105 Zouweboezem	Buitenlandse bijdrage	Duitsland	Totaal	105

2018	105 Zouweboezem	Buitenlandse bijdrage	Frankrijk	Totaal	70
2018	105 Zouweboezem	Buitenlandse bijdrage	Overige landen	Totaal	59
2018	105 Zouweboezem	Buitenlandse bijdrage	Verenigd Koninkrijk	Totaal	62
2018	105 Zouweboezem	Overige bijdrage	-	Meetcorrectie	48
2018	112 Biesbosch	Nederlandse bijdrage	Nederland	Totaal	680
2018	112 Biesbosch	Buitenlandse bijdrage	België	Totaal	153
2018	112 Biesbosch	Buitenlandse bijdrage	Duitsland	Totaal	94
2018	112 Biesbosch	Buitenlandse bijdrage	Frankrijk	Totaal	76
2018	112 Biesbosch	Buitenlandse bijdrage	Overige landen	Totaal	58
2018	112 Biesbosch	Buitenlandse bijdrage	Verenigd Koninkrijk	Totaal	60
2018	112 Biesbosch	Overige bijdrage	-	Meetcorrectie	94
2018	113 Voordelta	Nederlandse bijdrage	Nederland	Totaal	259
2018	113 Voordelta	Buitenlandse bijdrage	België	Totaal	103
2018	113 Voordelta	Buitenlandse bijdrage	Duitsland	Totaal	60
2018	113 Voordelta	Buitenlandse bijdrage	Frankrijk	Totaal	79
2018	113 Voordelta	Buitenlandse bijdrage	Overige landen	Totaal	57
2018	113 Voordelta	Buitenlandse bijdrage	Verenigd Koninkrijk	Totaal	73
2018	113 Voordelta	Overige bijdrage	-	Meetcorrectie	149
2018	114 Krammer-Volkerak	Nederlandse bijdrage	Nederland	Totaal	543
2018	114 Krammer-Volkerak	Buitenlandse bijdrage	België	Totaal	164
2018	114 Krammer-Volkerak	Buitenlandse bijdrage	Duitsland	Totaal	74
2018	114 Krammer-Volkerak	Buitenlandse bijdrage	Frankrijk	Totaal	88
2018	114 Krammer-Volkerak	Buitenlandse bijdrage	Overige landen	Totaal	58
2018	114 Krammer-Volkerak	Buitenlandse bijdrage	Verenigd Koninkrijk	Totaal	65
2018	114 Krammer-Volkerak	Overige bijdrage	-	Meetcorrectie	200
2018	115 Grevelingen	Nederlandse bijdrage	Nederland	Totaal	418
2018	115 Grevelingen	Buitenlandse bijdrage	België	Totaal	123
2018	115 Grevelingen	Buitenlandse bijdrage	Duitsland	Totaal	67
2018	115 Grevelingen	Buitenlandse bijdrage	Frankrijk	Totaal	86
2018	115 Grevelingen	Buitenlandse bijdrage	Overige landen	Totaal	61
2018	115 Grevelingen	Buitenlandse bijdrage	Verenigd Koninkrijk	Totaal	73
2018	115 Grevelingen	Overige bijdrage	-	Meetcorrectie	191
2018	116 Kop van Schouwen	Nederlandse bijdrage	Nederland	Totaal	328
2018	116 Kop van Schouwen	Buitenlandse bijdrage	België	Totaal	148
2018	116 Kop van Schouwen	Buitenlandse bijdrage	Duitsland	Totaal	72
2018	116 Kop van Schouwen	Buitenlandse bijdrage	Frankrijk	Totaal	104
2018	116 Kop van Schouwen	Buitenlandse bijdrage	Overige landen	Totaal	70
2018	116 Kop van Schouwen	Buitenlandse bijdrage	Verenigd Koninkrijk	Totaal	85
2018	116 Kop van Schouwen	Overige bijdrage	-	Meetcorrectie	221
2018	117 Manteling van Walcheren	Nederlandse bijdrage	Nederland	Totaal	366
2018	117 Manteling van Walcheren	Buitenlandse bijdrage	België	Totaal	212
2018	117 Manteling van Walcheren	Buitenlandse bijdrage	Duitsland	Totaal	75
2018	117 Manteling van Walcheren	Buitenlandse bijdrage	Frankrijk	Totaal	129
2018	117 Manteling van Walcheren	Buitenlandse bijdrage	Overige landen	Totaal	79
2018	117 Manteling van Walcheren	Buitenlandse bijdrage	Verenigd Koninkrijk	Totaal	91
2018	117 Manteling van Walcheren	Overige bijdrage	-	Meetcorrectie	296
2018	118 Oosterschelde	Nederlandse bijdrage	Nederland	Totaal	385
2018	118 Oosterschelde	Buitenlandse bijdrage	België	Totaal	158
2018	118 Oosterschelde	Buitenlandse bijdrage	Duitsland	Totaal	62
2018	118 Oosterschelde	Buitenlandse bijdrage	Frankrijk	Totaal	90
2018	118 Oosterschelde	Buitenlandse bijdrage	Overige landen	Totaal	57
2018	118 Oosterschelde	Buitenlandse bijdrage	Verenigd Koninkrijk	Totaal	66
2018	118 Oosterschelde	Overige bijdrage	-	Meetcorrectie	159
2018	121 Yerseke en Kapelse Moer	Nederlandse bijdrage	Nederland	Totaal	530
2018	121 Yerseke en Kapelse Moer	Buitenlandse bijdrage	België	Totaal	203
2018	121 Yerseke en Kapelse Moer	Buitenlandse bijdrage	Duitsland	Totaal	68
2018	121 Yerseke en Kapelse Moer	Buitenlandse bijdrage	Frankrijk	Totaal	103
2018	121 Yerseke en Kapelse Moer	Buitenlandse bijdrage	Overige landen	Totaal	60
2018	121 Yerseke en Kapelse Moer	Buitenlandse bijdrage	Verenigd Koninkrijk	Totaal	66
2018	121 Yerseke en Kapelse Moer	Overige bijdrage	-	Meetcorrectie	203
2018	122 Westerschelde & Saeftinghe	Nederlandse bijdrage	Nederland	Totaal	254
2018	122 Westerschelde & Saeftinghe	Buitenlandse bijdrage	België	Totaal	262
2018	122 Westerschelde & Saeftinghe	Buitenlandse bijdrage	Duitsland	Totaal	59
2018	122 Westerschelde & Saeftinghe	Buitenlandse bijdrage	Frankrijk	Totaal	100
2018	122 Westerschelde & Saeftinghe	Buitenlandse bijdrage	Overige landen	Totaal	53
2018	122 Westerschelde & Saeftinghe	Buitenlandse bijdrage	Verenigd Koninkrijk	Totaal	57
2018	122 Westerschelde & Saeftinghe	Overige bijdrage	-	Meetcorrectie	136
2018	123 Zwin & Kievitpolder	Nederlandse bijdrage	Nederland	Totaal	181
2018	123 Zwin & Kievitpolder	Buitenlandse bijdrage	België	Totaal	328
2018	123 Zwin & Kievitpolder	Buitenlandse bijdrage	Duitsland	Totaal	56
2018	123 Zwin & Kievitpolder	Buitenlandse bijdrage	Frankrijk	Totaal	130
2018	123 Zwin & Kievitpolder	Buitenlandse bijdrage	Overige landen	Totaal	69
2018	123 Zwin & Kievitpolder	Buitenlandse bijdrage	Verenigd Koninkrijk	Totaal	76
2018	123 Zwin & Kievitpolder	Overige bijdrage	-	Meetcorrectie	268

2018	124	Groote Gat	Nederlandse bijdrage	Nederland	Totaal	351
2018	124	Groote Gat	Buitenlandse bijdrage	België	Totaal	318
2018	124	Groote Gat	Buitenlandse bijdrage	Duitsland	Totaal	56
2018	124	Groote Gat	Buitenlandse bijdrage	Frankrijk	Totaal	130
2018	124	Groote Gat	Buitenlandse bijdrage	Overige landen	Totaal	63
2018	124	Groote Gat	Buitenlandse bijdrage	Verenigd Koninkrijk	Totaal	70
2018	124	Groote Gat	Overige bijdrage	-	Meetcorrectie	215
2018	125	Canisvliet	Nederlandse bijdrage	Nederland	Totaal	378
2018	125	Canisvliet	Buitenlandse bijdrage	België	Totaal	436
2018	125	Canisvliet	Buitenlandse bijdrage	Duitsland	Totaal	61
2018	125	Canisvliet	Buitenlandse bijdrage	Frankrijk	Totaal	129
2018	125	Canisvliet	Buitenlandse bijdrage	Overige landen	Totaal	59
2018	125	Canisvliet	Buitenlandse bijdrage	Verenigd Koninkrijk	Totaal	61
2018	125	Canisvliet	Overige bijdrage	-	Meetcorrectie	281
2018	126	Vogelkreek	Nederlandse bijdrage	Nederland	Totaal	480
2018	126	Vogelkreek	Buitenlandse bijdrage	België	Totaal	292
2018	126	Vogelkreek	Buitenlandse bijdrage	Duitsland	Totaal	67
2018	126	Vogelkreek	Buitenlandse bijdrage	Frankrijk	Totaal	113
2018	126	Vogelkreek	Buitenlandse bijdrage	Overige landen	Totaal	58
2018	126	Vogelkreek	Buitenlandse bijdrage	Verenigd Koninkrijk	Totaal	62
2018	126	Vogelkreek	Overige bijdrage	-	Meetcorrectie	285
2018	128	Brabantse Wal	Nederlandse bijdrage	Nederland	Totaal	771
2018	128	Brabantse Wal	Buitenlandse bijdrage	België	Totaal	685
2018	128	Brabantse Wal	Buitenlandse bijdrage	Duitsland	Totaal	128
2018	128	Brabantse Wal	Buitenlandse bijdrage	Frankrijk	Totaal	146
2018	128	Brabantse Wal	Buitenlandse bijdrage	Overige landen	Totaal	81
2018	128	Brabantse Wal	Buitenlandse bijdrage	Verenigd Koninkrijk	Totaal	79
2018	128	Brabantse Wal	Overige bijdrage	-	Meetcorrectie	589
2018	129	Ulvenhoutse Bos	Nederlandse bijdrage	Nederland	Totaal	1173
2018	129	Ulvenhoutse Bos	Buitenlandse bijdrage	België	Totaal	475
2018	129	Ulvenhoutse Bos	Buitenlandse bijdrage	Duitsland	Totaal	145
2018	129	Ulvenhoutse Bos	Buitenlandse bijdrage	Frankrijk	Totaal	117
2018	129	Ulvenhoutse Bos	Buitenlandse bijdrage	Overige landen	Totaal	76
2018	129	Ulvenhoutse Bos	Buitenlandse bijdrage	Verenigd Koninkrijk	Totaal	71
2018	129	Ulvenhoutse Bos	Overige bijdrage	-	Meetcorrectie	306
2018	130	Langstraat	Nederlandse bijdrage	Nederland	Totaal	809
2018	130	Langstraat	Buitenlandse bijdrage	België	Totaal	189
2018	130	Langstraat	Buitenlandse bijdrage	Duitsland	Totaal	104
2018	130	Langstraat	Buitenlandse bijdrage	Frankrijk	Totaal	77
2018	130	Langstraat	Buitenlandse bijdrage	Overige landen	Totaal	58
2018	130	Langstraat	Buitenlandse bijdrage	Verenigd Koninkrijk	Totaal	56
2018	130	Langstraat	Overige bijdrage	-	Meetcorrectie	46
2018	131	Loonse en Drunense Duinen & Leemkuilen	Nederlandse bijdrage	Nederland	Totaal	984
2018	131	Loonse en Drunense Duinen & Leemkuilen	Buitenlandse bijdrage	België	Totaal	264
2018	131	Loonse en Drunense Duinen & Leemkuilen	Buitenlandse bijdrage	Duitsland	Totaal	144
2018	131	Loonse en Drunense Duinen & Leemkuilen	Buitenlandse bijdrage	Frankrijk	Totaal	92
2018	131	Loonse en Drunense Duinen & Leemkuilen	Buitenlandse bijdrage	Overige landen	Totaal	66
2018	131	Loonse en Drunense Duinen & Leemkuilen	Buitenlandse bijdrage	Verenigd Koninkrijk	Totaal	61
2018	131	Loonse en Drunense Duinen & Leemkuilen	Overige bijdrage	-	Meetcorrectie	14
2018	132	Vlijmens Ven, Moerputten & Bossche Broek	Nederlandse bijdrage	Nederland	Totaal	797
2018	132	Vlijmens Ven, Moerputten & Bossche Broek	Buitenlandse bijdrage	België	Totaal	182
2018	132	Vlijmens Ven, Moerputten & Bossche Broek	Buitenlandse bijdrage	Duitsland	Totaal	119
2018	132	Vlijmens Ven, Moerputten & Bossche Broek	Buitenlandse bijdrage	Frankrijk	Totaal	75
2018	132	Vlijmens Ven, Moerputten & Bossche Broek	Buitenlandse bijdrage	Overige landen	Totaal	58
2018	132	Vlijmens Ven, Moerputten & Bossche Broek	Buitenlandse bijdrage	Verenigd Koninkrijk	Totaal	54
2018	132	Vlijmens Ven, Moerputten & Bossche Broek	Overige bijdrage	-	Meetcorrectie	-30
2018	133	Kampina & Oisterwijkse Vennen	Nederlandse bijdrage	Nederland	Totaal	878
2018	133	Kampina & Oisterwijkse Vennen	Buitenlandse bijdrage	België	Totaal	250
2018	133	Kampina & Oisterwijkse Vennen	Buitenlandse bijdrage	Duitsland	Totaal	132
2018	133	Kampina & Oisterwijkse Vennen	Buitenlandse bijdrage	Frankrijk	Totaal	83
2018	133	Kampina & Oisterwijkse Vennen	Buitenlandse bijdrage	Overige landen	Totaal	60
2018	133	Kampina & Oisterwijkse Vennen	Buitenlandse bijdrage	Verenigd Koninkrijk	Totaal	53
2018	133	Kampina & Oisterwijkse Vennen	Overige bijdrage	-	Meetcorrectie	-60
2018	134	Regte Heide & Riels Laag	Nederlandse bijdrage	Nederland	Totaal	649
2018	134	Regte Heide & Riels Laag	Buitenlandse bijdrage	België	Totaal	337
2018	134	Regte Heide & Riels Laag	Buitenlandse bijdrage	Duitsland	Totaal	113
2018	134	Regte Heide & Riels Laag	Buitenlandse bijdrage	Frankrijk	Totaal	87
2018	134	Regte Heide & Riels Laag	Buitenlandse bijdrage	Overige landen	Totaal	59
2018	134	Regte Heide & Riels Laag	Buitenlandse bijdrage	Verenigd Koninkrijk	Totaal	55
2018	134	Regte Heide & Riels Laag	Overige bijdrage	-	Meetcorrectie	65
2018	135	Kempenland-West	Nederlandse bijdrage	Nederland	Totaal	866
2018	135	Kempenland-West	Buitenlandse bijdrage	België	Totaal	386
2018	135	Kempenland-West	Buitenlandse bijdrage	Duitsland	Totaal	136
2018	135	Kempenland-West	Buitenlandse bijdrage	Frankrijk	Totaal	92

2018	135 Kempenland-West	Buitenlandse bijdrage	Overige landen	Totaal	62
2018	135 Kempenland-West	Buitenlandse bijdrage	Verenigd Koninkrijk	Totaal	54
2018	135 Kempenland-West	Overige bijdrage	-	Meetcorrectie	34
2018	136 Leenderbos, Grootte Heide & De Plateaux	Nederlandse bijdrage	Nederland	Totaal	632
2018	136 Leenderbos, Grootte Heide & De Plateaux	Buitenlandse bijdrage	België	Totaal	335
2018	136 Leenderbos, Grootte Heide & De Plateaux	Buitenlandse bijdrage	Duitsland	Totaal	165
2018	136 Leenderbos, Grootte Heide & De Plateaux	Buitenlandse bijdrage	Frankrijk	Totaal	87
2018	136 Leenderbos, Grootte Heide & De Plateaux	Buitenlandse bijdrage	Overige landen	Totaal	63
2018	136 Leenderbos, Grootte Heide & De Plateaux	Buitenlandse bijdrage	Verenigd Koninkrijk	Totaal	49
2018	136 Leenderbos, Grootte Heide & De Plateaux	Overige bijdrage	-	Meetcorrectie	24
2018	137 Strabrechtse Heide & Beuven	Nederlandse bijdrage	Nederland	Totaal	616
2018	137 Strabrechtse Heide & Beuven	Buitenlandse bijdrage	België	Totaal	226
2018	137 Strabrechtse Heide & Beuven	Buitenlandse bijdrage	Duitsland	Totaal	158
2018	137 Strabrechtse Heide & Beuven	Buitenlandse bijdrage	Frankrijk	Totaal	77
2018	137 Strabrechtse Heide & Beuven	Buitenlandse bijdrage	Overige landen	Totaal	59
2018	137 Strabrechtse Heide & Beuven	Buitenlandse bijdrage	Verenigd Koninkrijk	Totaal	46
2018	137 Strabrechtse Heide & Beuven	Overige bijdrage	-	Meetcorrectie	0
2018	138 Weerter- en Budelerbergen & Ringselven	Nederlandse bijdrage	Nederland	Totaal	778
2018	138 Weerter- en Budelerbergen & Ringselven	Buitenlandse bijdrage	België	Totaal	458
2018	138 Weerter- en Budelerbergen & Ringselven	Buitenlandse bijdrage	Duitsland	Totaal	217
2018	138 Weerter- en Budelerbergen & Ringselven	Buitenlandse bijdrage	Frankrijk	Totaal	99
2018	138 Weerter- en Budelerbergen & Ringselven	Buitenlandse bijdrage	Overige landen	Totaal	71
2018	138 Weerter- en Budelerbergen & Ringselven	Buitenlandse bijdrage	Verenigd Koninkrijk	Totaal	51
2018	138 Weerter- en Budelerbergen & Ringselven	Overige bijdrage	-	Meetcorrectie	70
2018	139 Deurnsche Peel & Mariapeel	Nederlandse bijdrage	Nederland	Totaal	928
2018	139 Deurnsche Peel & Mariapeel	Buitenlandse bijdrage	België	Totaal	194
2018	139 Deurnsche Peel & Mariapeel	Buitenlandse bijdrage	Duitsland	Totaal	207
2018	139 Deurnsche Peel & Mariapeel	Buitenlandse bijdrage	Frankrijk	Totaal	78
2018	139 Deurnsche Peel & Mariapeel	Buitenlandse bijdrage	Overige landen	Totaal	62
2018	139 Deurnsche Peel & Mariapeel	Buitenlandse bijdrage	Verenigd Koninkrijk	Totaal	45
2018	139 Deurnsche Peel & Mariapeel	Overige bijdrage	-	Meetcorrectie	-42
2018	140 Grootte Peel	Nederlandse bijdrage	Nederland	Totaal	892
2018	140 Grootte Peel	Buitenlandse bijdrage	België	Totaal	221
2018	140 Grootte Peel	Buitenlandse bijdrage	Duitsland	Totaal	184
2018	140 Grootte Peel	Buitenlandse bijdrage	Frankrijk	Totaal	78
2018	140 Grootte Peel	Buitenlandse bijdrage	Overige landen	Totaal	61
2018	140 Grootte Peel	Buitenlandse bijdrage	Verenigd Koninkrijk	Totaal	44
2018	140 Grootte Peel	Overige bijdrage	-	Meetcorrectie	-25
2018	141 Oeffelter Meent	Nederlandse bijdrage	Nederland	Totaal	894
2018	141 Oeffelter Meent	Buitenlandse bijdrage	België	Totaal	129
2018	141 Oeffelter Meent	Buitenlandse bijdrage	Duitsland	Totaal	202
2018	141 Oeffelter Meent	Buitenlandse bijdrage	Frankrijk	Totaal	67
2018	141 Oeffelter Meent	Buitenlandse bijdrage	Overige landen	Totaal	58
2018	141 Oeffelter Meent	Buitenlandse bijdrage	Verenigd Koninkrijk	Totaal	47
2018	141 Oeffelter Meent	Overige bijdrage	-	Meetcorrectie	-71
2018	142 Sint Jansberg	Nederlandse bijdrage	Nederland	Totaal	1557
2018	142 Sint Jansberg	Buitenlandse bijdrage	België	Totaal	182
2018	142 Sint Jansberg	Buitenlandse bijdrage	Duitsland	Totaal	360
2018	142 Sint Jansberg	Buitenlandse bijdrage	Frankrijk	Totaal	90
2018	142 Sint Jansberg	Buitenlandse bijdrage	Overige landen	Totaal	75
2018	142 Sint Jansberg	Buitenlandse bijdrage	Verenigd Koninkrijk	Totaal	59
2018	142 Sint Jansberg	Overige bijdrage	-	Meetcorrectie	-168
2018	143 Zeldersche Driessen	Nederlandse bijdrage	Nederland	Totaal	1294
2018	143 Zeldersche Driessen	Buitenlandse bijdrage	België	Totaal	167
2018	143 Zeldersche Driessen	Buitenlandse bijdrage	Duitsland	Totaal	419
2018	143 Zeldersche Driessen	Buitenlandse bijdrage	Frankrijk	Totaal	84
2018	143 Zeldersche Driessen	Buitenlandse bijdrage	Overige landen	Totaal	72
2018	143 Zeldersche Driessen	Buitenlandse bijdrage	Verenigd Koninkrijk	Totaal	55
2018	143 Zeldersche Driessen	Overige bijdrage	-	Meetcorrectie	-129
2018	144 Boschhuizerbergen	Nederlandse bijdrage	Nederland	Totaal	1251
2018	144 Boschhuizerbergen	Buitenlandse bijdrage	België	Totaal	190
2018	144 Boschhuizerbergen	Buitenlandse bijdrage	Duitsland	Totaal	344
2018	144 Boschhuizerbergen	Buitenlandse bijdrage	Frankrijk	Totaal	86
2018	144 Boschhuizerbergen	Buitenlandse bijdrage	Overige landen	Totaal	71
2018	144 Boschhuizerbergen	Buitenlandse bijdrage	Verenigd Koninkrijk	Totaal	52
2018	144 Boschhuizerbergen	Overige bijdrage	-	Meetcorrectie	-67
2018	145 Maasduinen	Nederlandse bijdrage	Nederland	Totaal	1147
2018	145 Maasduinen	Buitenlandse bijdrage	België	Totaal	183
2018	145 Maasduinen	Buitenlandse bijdrage	Duitsland	Totaal	480
2018	145 Maasduinen	Buitenlandse bijdrage	Frankrijk	Totaal	87
2018	145 Maasduinen	Buitenlandse bijdrage	Overige landen	Totaal	73
2018	145 Maasduinen	Buitenlandse bijdrage	Verenigd Koninkrijk	Totaal	53
2018	145 Maasduinen	Overige bijdrage	-	Meetcorrectie	-70
2018	146 Sarsven en De Banen	Nederlandse bijdrage	Nederland	Totaal	899

2018	146 Sarsven en De Banen	Buitenlandse bijdrage	België	Totaal	257
2018	146 Sarsven en De Banen	Buitenlandse bijdrage	Duitsland	Totaal	177
2018	146 Sarsven en De Banen	Buitenlandse bijdrage	Frankrijk	Totaal	79
2018	146 Sarsven en De Banen	Buitenlandse bijdrage	Overige landen	Totaal	59
2018	146 Sarsven en De Banen	Buitenlandse bijdrage	Verenigd Koninkrijk	Totaal	42
2018	146 Sarsven en De Banen	Overige bijdrage	-	Meetcorrectie	17
2018	147 Leudal	Nederlandse bijdrage	Nederland	Totaal	1063
2018	147 Leudal	Buitenlandse bijdrage	België	Totaal	316
2018	147 Leudal	Buitenlandse bijdrage	Duitsland	Totaal	318
2018	147 Leudal	Buitenlandse bijdrage	Frankrijk	Totaal	101
2018	147 Leudal	Buitenlandse bijdrage	Overige landen	Totaal	77
2018	147 Leudal	Buitenlandse bijdrage	Verenigd Koninkrijk	Totaal	50
2018	147 Leudal	Overige bijdrage	-	Meetcorrectie	63
2018	148 Swalmdal	Nederlandse bijdrage	Nederland	Totaal	873
2018	148 Swalmdal	Buitenlandse bijdrage	België	Totaal	242
2018	148 Swalmdal	Buitenlandse bijdrage	Duitsland	Totaal	334
2018	148 Swalmdal	Buitenlandse bijdrage	Frankrijk	Totaal	89
2018	148 Swalmdal	Buitenlandse bijdrage	Overige landen	Totaal	71
2018	148 Swalmdal	Buitenlandse bijdrage	Verenigd Koninkrijk	Totaal	45
2018	148 Swalmdal	Overige bijdrage	-	Meetcorrectie	71
2018	149 Meinweg	Nederlandse bijdrage	Nederland	Totaal	697
2018	149 Meinweg	Buitenlandse bijdrage	België	Totaal	270
2018	149 Meinweg	Buitenlandse bijdrage	Duitsland	Totaal	472
2018	149 Meinweg	Buitenlandse bijdrage	Frankrijk	Totaal	103
2018	149 Meinweg	Buitenlandse bijdrage	Overige landen	Totaal	80
2018	149 Meinweg	Buitenlandse bijdrage	Verenigd Koninkrijk	Totaal	48
2018	149 Meinweg	Overige bijdrage	-	Meetcorrectie	135
2018	150 Roerdal	Nederlandse bijdrage	Nederland	Totaal	753
2018	150 Roerdal	Buitenlandse bijdrage	België	Totaal	227
2018	150 Roerdal	Buitenlandse bijdrage	Duitsland	Totaal	272
2018	150 Roerdal	Buitenlandse bijdrage	Frankrijk	Totaal	86
2018	150 Roerdal	Buitenlandse bijdrage	Overige landen	Totaal	67
2018	150 Roerdal	Buitenlandse bijdrage	Verenigd Koninkrijk	Totaal	42
2018	150 Roerdal	Overige bijdrage	-	Meetcorrectie	122
2018	152 Grensmaas	Nederlandse bijdrage	Nederland	Totaal	551
2018	152 Grensmaas	Buitenlandse bijdrage	België	Totaal	295
2018	152 Grensmaas	Buitenlandse bijdrage	Duitsland	Totaal	193
2018	152 Grensmaas	Buitenlandse bijdrage	Frankrijk	Totaal	82
2018	152 Grensmaas	Buitenlandse bijdrage	Overige landen	Totaal	62
2018	152 Grensmaas	Buitenlandse bijdrage	Verenigd Koninkrijk	Totaal	41
2018	152 Grensmaas	Overige bijdrage	-	Meetcorrectie	83
2018	153 Bunder- en Elslooërbos	Nederlandse bijdrage	Nederland	Totaal	752
2018	153 Bunder- en Elslooërbos	Buitenlandse bijdrage	België	Totaal	426
2018	153 Bunder- en Elslooërbos	Buitenlandse bijdrage	Duitsland	Totaal	231
2018	153 Bunder- en Elslooërbos	Buitenlandse bijdrage	Frankrijk	Totaal	116
2018	153 Bunder- en Elslooërbos	Buitenlandse bijdrage	Overige landen	Totaal	78
2018	153 Bunder- en Elslooërbos	Buitenlandse bijdrage	Verenigd Koninkrijk	Totaal	46
2018	153 Bunder- en Elslooërbos	Overige bijdrage	-	Meetcorrectie	333
2018	154 Geleenbeekdal	Nederlandse bijdrage	Nederland	Totaal	810
2018	154 Geleenbeekdal	Buitenlandse bijdrage	België	Totaal	332
2018	154 Geleenbeekdal	Buitenlandse bijdrage	Duitsland	Totaal	256
2018	154 Geleenbeekdal	Buitenlandse bijdrage	Frankrijk	Totaal	108
2018	154 Geleenbeekdal	Buitenlandse bijdrage	Overige landen	Totaal	76
2018	154 Geleenbeekdal	Buitenlandse bijdrage	Verenigd Koninkrijk	Totaal	43
2018	154 Geleenbeekdal	Overige bijdrage	-	Meetcorrectie	291
2018	155 Brunssummerheide	Nederlandse bijdrage	Nederland	Totaal	464
2018	155 Brunssummerheide	Buitenlandse bijdrage	België	Totaal	282
2018	155 Brunssummerheide	Buitenlandse bijdrage	Duitsland	Totaal	273
2018	155 Brunssummerheide	Buitenlandse bijdrage	Frankrijk	Totaal	102
2018	155 Brunssummerheide	Buitenlandse bijdrage	Overige landen	Totaal	73
2018	155 Brunssummerheide	Buitenlandse bijdrage	Verenigd Koninkrijk	Totaal	41
2018	155 Brunssummerheide	Overige bijdrage	-	Meetcorrectie	198
2018	156 Bemelerberg & Schiepersberg	Nederlandse bijdrage	Nederland	Totaal	637
2018	156 Bemelerberg & Schiepersberg	Buitenlandse bijdrage	België	Totaal	358
2018	156 Bemelerberg & Schiepersberg	Buitenlandse bijdrage	Duitsland	Totaal	197
2018	156 Bemelerberg & Schiepersberg	Buitenlandse bijdrage	Frankrijk	Totaal	107
2018	156 Bemelerberg & Schiepersberg	Buitenlandse bijdrage	Overige landen	Totaal	72
2018	156 Bemelerberg & Schiepersberg	Buitenlandse bijdrage	Verenigd Koninkrijk	Totaal	41
2018	156 Bemelerberg & Schiepersberg	Overige bijdrage	-	Meetcorrectie	253
2018	157 Geuldal	Nederlandse bijdrage	Nederland	Totaal	633
2018	157 Geuldal	Buitenlandse bijdrage	België	Totaal	477
2018	157 Geuldal	Buitenlandse bijdrage	Duitsland	Totaal	253
2018	157 Geuldal	Buitenlandse bijdrage	Frankrijk	Totaal	116
2018	157 Geuldal	Buitenlandse bijdrage	Overige landen	Totaal	80

2018	157 Geuldal	Buitenlandse bijdrage	Verenigd Koninkrijk	Totaal	43
2018	157 Geuldal	Overige bijdrage	-	Meetcorrectie	202
2018	158 Kunderberg	Nederlandse bijdrage	Nederland	Totaal	697
2018	158 Kunderberg	Buitenlandse bijdrage	België	Totaal	284
2018	158 Kunderberg	Buitenlandse bijdrage	Duitsland	Totaal	223
2018	158 Kunderberg	Buitenlandse bijdrage	Frankrijk	Totaal	97
2018	158 Kunderberg	Buitenlandse bijdrage	Overige landen	Totaal	69
2018	158 Kunderberg	Buitenlandse bijdrage	Verenigd Koninkrijk	Totaal	39
2018	158 Kunderberg	Overige bijdrage	-	Meetcorrectie	200
2018	159 Sint Pietersberg & Jekerdal	Nederlandse bijdrage	Nederland	Totaal	402
2018	159 Sint Pietersberg & Jekerdal	Buitenlandse bijdrage	België	Totaal	467
2018	159 Sint Pietersberg & Jekerdal	Buitenlandse bijdrage	Duitsland	Totaal	181
2018	159 Sint Pietersberg & Jekerdal	Buitenlandse bijdrage	Frankrijk	Totaal	110
2018	159 Sint Pietersberg & Jekerdal	Buitenlandse bijdrage	Overige landen	Totaal	71
2018	159 Sint Pietersberg & Jekerdal	Buitenlandse bijdrage	Verenigd Koninkrijk	Totaal	42
2018	159 Sint Pietersberg & Jekerdal	Overige bijdrage	-	Meetcorrectie	278
2018	160 Savelsbos	Nederlandse bijdrage	Nederland	Totaal	696
2018	160 Savelsbos	Buitenlandse bijdrage	België	Totaal	479
2018	160 Savelsbos	Buitenlandse bijdrage	Duitsland	Totaal	219
2018	160 Savelsbos	Buitenlandse bijdrage	Frankrijk	Totaal	120
2018	160 Savelsbos	Buitenlandse bijdrage	Overige landen	Totaal	79
2018	160 Savelsbos	Buitenlandse bijdrage	Verenigd Koninkrijk	Totaal	44
2018	160 Savelsbos	Overige bijdrage	-	Meetcorrectie	342
2018	161 Noorbeemden & Hoogbos	Nederlandse bijdrage	Nederland	Totaal	517
2018	161 Noorbeemden & Hoogbos	Buitenlandse bijdrage	België	Totaal	469
2018	161 Noorbeemden & Hoogbos	Buitenlandse bijdrage	Duitsland	Totaal	190
2018	161 Noorbeemden & Hoogbos	Buitenlandse bijdrage	Frankrijk	Totaal	106
2018	161 Noorbeemden & Hoogbos	Buitenlandse bijdrage	Overige landen	Totaal	71
2018	161 Noorbeemden & Hoogbos	Buitenlandse bijdrage	Verenigd Koninkrijk	Totaal	40
2018	161 Noorbeemden & Hoogbos	Overige bijdrage	-	Meetcorrectie	210
2018	167 Maas bij Eijsden	Nederlandse bijdrage	Nederland	Totaal	140
2018	167 Maas bij Eijsden	Buitenlandse bijdrage	België	Totaal	281
2018	167 Maas bij Eijsden	Buitenlandse bijdrage	Duitsland	Totaal	114
2018	167 Maas bij Eijsden	Buitenlandse bijdrage	Frankrijk	Totaal	83
2018	167 Maas bij Eijsden	Buitenlandse bijdrage	Overige landen	Totaal	56
2018	167 Maas bij Eijsden	Buitenlandse bijdrage	Verenigd Koninkrijk	Totaal	34
2018	167 Maas bij Eijsden	Overige bijdrage	-	Meetcorrectie	43
2020	0 Nederland	Nederlandse bijdrage	Nederland	Totaal	948
2020	0 Nederland	Buitenlandse bijdrage	België	Totaal	120
2020	0 Nederland	Buitenlandse bijdrage	Duitsland	Totaal	199
2020	0 Nederland	Buitenlandse bijdrage	Frankrijk	Totaal	66
2020	0 Nederland	Buitenlandse bijdrage	Overige landen	Totaal	68
2020	0 Nederland	Buitenlandse bijdrage	Verenigd Koninkrijk	Totaal	64
2020	0 Nederland	Overige bijdrage	-	Meetcorrectie	-28
2020	1 Waddenzee	Nederlandse bijdrage	Nederland	Totaal	281
2020	1 Waddenzee	Buitenlandse bijdrage	België	Totaal	24
2020	1 Waddenzee	Buitenlandse bijdrage	Duitsland	Totaal	98
2020	1 Waddenzee	Buitenlandse bijdrage	Frankrijk	Totaal	30
2020	1 Waddenzee	Buitenlandse bijdrage	Overige landen	Totaal	54
2020	1 Waddenzee	Buitenlandse bijdrage	Verenigd Koninkrijk	Totaal	60
2020	1 Waddenzee	Overige bijdrage	-	Meetcorrectie	69
2020	2 Duinen en Lage Land Texel	Nederlandse bijdrage	Nederland	Totaal	256
2020	2 Duinen en Lage Land Texel	Buitenlandse bijdrage	België	Totaal	31
2020	2 Duinen en Lage Land Texel	Buitenlandse bijdrage	Duitsland	Totaal	73
2020	2 Duinen en Lage Land Texel	Buitenlandse bijdrage	Frankrijk	Totaal	40
2020	2 Duinen en Lage Land Texel	Buitenlandse bijdrage	Overige landen	Totaal	60
2020	2 Duinen en Lage Land Texel	Buitenlandse bijdrage	Verenigd Koninkrijk	Totaal	88
2020	2 Duinen en Lage Land Texel	Overige bijdrage	-	Meetcorrectie	171
2020	3 Duinen Vlieland	Nederlandse bijdrage	Nederland	Totaal	192
2020	3 Duinen Vlieland	Buitenlandse bijdrage	België	Totaal	28
2020	3 Duinen Vlieland	Buitenlandse bijdrage	Duitsland	Totaal	78
2020	3 Duinen Vlieland	Buitenlandse bijdrage	Frankrijk	Totaal	37
2020	3 Duinen Vlieland	Buitenlandse bijdrage	Overige landen	Totaal	62
2020	3 Duinen Vlieland	Buitenlandse bijdrage	Verenigd Koninkrijk	Totaal	86
2020	3 Duinen Vlieland	Overige bijdrage	-	Meetcorrectie	186
2020	4 Duinen Terschelling	Nederlandse bijdrage	Nederland	Totaal	239
2020	4 Duinen Terschelling	Buitenlandse bijdrage	België	Totaal	27
2020	4 Duinen Terschelling	Buitenlandse bijdrage	Duitsland	Totaal	84
2020	4 Duinen Terschelling	Buitenlandse bijdrage	Frankrijk	Totaal	35
2020	4 Duinen Terschelling	Buitenlandse bijdrage	Overige landen	Totaal	63
2020	4 Duinen Terschelling	Buitenlandse bijdrage	Verenigd Koninkrijk	Totaal	80
2020	4 Duinen Terschelling	Overige bijdrage	-	Meetcorrectie	147
2020	5 Duinen Ameland	Nederlandse bijdrage	Nederland	Totaal	326
2020	5 Duinen Ameland	Buitenlandse bijdrage	België	Totaal	27

2020	5 Duinen Ameland	Buitenlandse bijdrage	Duitsland	Totaal	96
2020	5 Duinen Ameland	Buitenlandse bijdrage	Frankrijk	Totaal	33
2020	5 Duinen Ameland	Buitenlandse bijdrage	Overige landen	Totaal	63
2020	5 Duinen Ameland	Buitenlandse bijdrage	Verenigd Koninkrijk	Totaal	71
2020	5 Duinen Ameland	Overige bijdrage	-	Meetcorrectie	141
2020	6 Duinen Schiermonnikoog	Nederlandse bijdrage	Nederland	Totaal	473
2020	6 Duinen Schiermonnikoog	Buitenlandse bijdrage	België	Totaal	30
2020	6 Duinen Schiermonnikoog	Buitenlandse bijdrage	Duitsland	Totaal	130
2020	6 Duinen Schiermonnikoog	Buitenlandse bijdrage	Frankrijk	Totaal	34
2020	6 Duinen Schiermonnikoog	Buitenlandse bijdrage	Overige landen	Totaal	68
2020	6 Duinen Schiermonnikoog	Buitenlandse bijdrage	Verenigd Koninkrijk	Totaal	68
2020	6 Duinen Schiermonnikoog	Overige bijdrage	-	Meetcorrectie	133
2020	7 Noordzeekustzone	Nederlandse bijdrage	Nederland	Totaal	261
2020	7 Noordzeekustzone	Buitenlandse bijdrage	België	Totaal	24
2020	7 Noordzeekustzone	Buitenlandse bijdrage	Duitsland	Totaal	93
2020	7 Noordzeekustzone	Buitenlandse bijdrage	Frankrijk	Totaal	30
2020	7 Noordzeekustzone	Buitenlandse bijdrage	Overige landen	Totaal	56
2020	7 Noordzeekustzone	Buitenlandse bijdrage	Verenigd Koninkrijk	Totaal	62
2020	7 Noordzeekustzone	Overige bijdrage	-	Meetcorrectie	92
2020	9 Groote Wielen	Nederlandse bijdrage	Nederland	Totaal	691
2020	9 Groote Wielen	Buitenlandse bijdrage	België	Totaal	29
2020	9 Groote Wielen	Buitenlandse bijdrage	Duitsland	Totaal	97
2020	9 Groote Wielen	Buitenlandse bijdrage	Frankrijk	Totaal	34
2020	9 Groote Wielen	Buitenlandse bijdrage	Overige landen	Totaal	58
2020	9 Groote Wielen	Buitenlandse bijdrage	Verenigd Koninkrijk	Totaal	64
2020	9 Groote Wielen	Overige bijdrage	-	Meetcorrectie	55
2020	10 Oudegaasterbrekken, Fluessen en omgeving	Nederlandse bijdrage	Nederland	Totaal	619
2020	10 Oudegaasterbrekken, Fluessen en omgeving	Buitenlandse bijdrage	België	Totaal	35
2020	10 Oudegaasterbrekken, Fluessen en omgeving	Buitenlandse bijdrage	Duitsland	Totaal	88
2020	10 Oudegaasterbrekken, Fluessen en omgeving	Buitenlandse bijdrage	Frankrijk	Totaal	38
2020	10 Oudegaasterbrekken, Fluessen en omgeving	Buitenlandse bijdrage	Overige landen	Totaal	55
2020	10 Oudegaasterbrekken, Fluessen en omgeving	Buitenlandse bijdrage	Verenigd Koninkrijk	Totaal	66
2020	10 Oudegaasterbrekken, Fluessen en omgeving	Overige bijdrage	-	Meetcorrectie	105
2020	13 Alde Feanen	Nederlandse bijdrage	Nederland	Totaal	718
2020	13 Alde Feanen	Buitenlandse bijdrage	België	Totaal	33
2020	13 Alde Feanen	Buitenlandse bijdrage	Duitsland	Totaal	110
2020	13 Alde Feanen	Buitenlandse bijdrage	Frankrijk	Totaal	36
2020	13 Alde Feanen	Buitenlandse bijdrage	Overige landen	Totaal	58
2020	13 Alde Feanen	Buitenlandse bijdrage	Verenigd Koninkrijk	Totaal	62
2020	13 Alde Feanen	Overige bijdrage	-	Meetcorrectie	61
2020	15 Van Oordt's Mersken	Nederlandse bijdrage	Nederland	Totaal	778
2020	15 Van Oordt's Mersken	Buitenlandse bijdrage	België	Totaal	34
2020	15 Van Oordt's Mersken	Buitenlandse bijdrage	Duitsland	Totaal	115
2020	15 Van Oordt's Mersken	Buitenlandse bijdrage	Frankrijk	Totaal	36
2020	15 Van Oordt's Mersken	Buitenlandse bijdrage	Overige landen	Totaal	58
2020	15 Van Oordt's Mersken	Buitenlandse bijdrage	Verenigd Koninkrijk	Totaal	60
2020	15 Van Oordt's Mersken	Overige bijdrage	-	Meetcorrectie	36
2020	16 Wijnjeterper Schar	Nederlandse bijdrage	Nederland	Totaal	937
2020	16 Wijnjeterper Schar	Buitenlandse bijdrage	België	Totaal	37
2020	16 Wijnjeterper Schar	Buitenlandse bijdrage	Duitsland	Totaal	139
2020	16 Wijnjeterper Schar	Buitenlandse bijdrage	Frankrijk	Totaal	38
2020	16 Wijnjeterper Schar	Buitenlandse bijdrage	Overige landen	Totaal	62
2020	16 Wijnjeterper Schar	Buitenlandse bijdrage	Verenigd Koninkrijk	Totaal	61
2020	16 Wijnjeterper Schar	Overige bijdrage	-	Meetcorrectie	22
2020	17 Bakkeveense Duinen	Nederlandse bijdrage	Nederland	Totaal	970
2020	17 Bakkeveense Duinen	Buitenlandse bijdrage	België	Totaal	38
2020	17 Bakkeveense Duinen	Buitenlandse bijdrage	Duitsland	Totaal	155
2020	17 Bakkeveense Duinen	Buitenlandse bijdrage	Frankrijk	Totaal	38
2020	17 Bakkeveense Duinen	Buitenlandse bijdrage	Overige landen	Totaal	63
2020	17 Bakkeveense Duinen	Buitenlandse bijdrage	Verenigd Koninkrijk	Totaal	60
2020	17 Bakkeveense Duinen	Overige bijdrage	-	Meetcorrectie	7
2020	18 Rottige Meenthe & Brandemeer	Nederlandse bijdrage	Nederland	Totaal	704
2020	18 Rottige Meenthe & Brandemeer	Buitenlandse bijdrage	België	Totaal	42
2020	18 Rottige Meenthe & Brandemeer	Buitenlandse bijdrage	Duitsland	Totaal	125
2020	18 Rottige Meenthe & Brandemeer	Buitenlandse bijdrage	Frankrijk	Totaal	40
2020	18 Rottige Meenthe & Brandemeer	Buitenlandse bijdrage	Overige landen	Totaal	57
2020	18 Rottige Meenthe & Brandemeer	Buitenlandse bijdrage	Verenigd Koninkrijk	Totaal	60
2020	18 Rottige Meenthe & Brandemeer	Overige bijdrage	-	Meetcorrectie	86
2020	21 Lieftingsbroek	Nederlandse bijdrage	Nederland	Totaal	1023
2020	21 Lieftingsbroek	Buitenlandse bijdrage	België	Totaal	47
2020	21 Lieftingsbroek	Buitenlandse bijdrage	Duitsland	Totaal	653
2020	21 Lieftingsbroek	Buitenlandse bijdrage	Frankrijk	Totaal	45
2020	21 Lieftingsbroek	Buitenlandse bijdrage	Overige landen	Totaal	78
2020	21 Lieftingsbroek	Buitenlandse bijdrage	Verenigd Koninkrijk	Totaal	57

2020	21 Lieftingsbroek	Overige bijdrage	-	Meetcorrectie	-127
2020	22 Norgerholt	Nederlandse bijdrage	Nederland	Totaal	1424
2020	22 Norgerholt	Buitenlandse bijdrage	België	Totaal	49
2020	22 Norgerholt	Buitenlandse bijdrage	Duitsland	Totaal	257
2020	22 Norgerholt	Buitenlandse bijdrage	Frankrijk	Totaal	47
2020	22 Norgerholt	Buitenlandse bijdrage	Overige landen	Totaal	77
2020	22 Norgerholt	Buitenlandse bijdrage	Verenigd Koninkrijk	Totaal	68
2020	22 Norgerholt	Overige bijdrage	-	Meetcorrectie	-22
2020	23 Fochteloërveen	Nederlandse bijdrage	Nederland	Totaal	698
2020	23 Fochteloërveen	Buitenlandse bijdrage	België	Totaal	39
2020	23 Fochteloërveen	Buitenlandse bijdrage	Duitsland	Totaal	173
2020	23 Fochteloërveen	Buitenlandse bijdrage	Frankrijk	Totaal	39
2020	23 Fochteloërveen	Buitenlandse bijdrage	Overige landen	Totaal	61
2020	23 Fochteloërveen	Buitenlandse bijdrage	Verenigd Koninkrijk	Totaal	57
2020	23 Fochteloërveen	Overige bijdrage	-	Meetcorrectie	-5
2020	24 Witterveld	Nederlandse bijdrage	Nederland	Totaal	721
2020	24 Witterveld	Buitenlandse bijdrage	België	Totaal	40
2020	24 Witterveld	Buitenlandse bijdrage	Duitsland	Totaal	195
2020	24 Witterveld	Buitenlandse bijdrage	Frankrijk	Totaal	39
2020	24 Witterveld	Buitenlandse bijdrage	Overige landen	Totaal	62
2020	24 Witterveld	Buitenlandse bijdrage	Verenigd Koninkrijk	Totaal	55
2020	24 Witterveld	Overige bijdrage	-	Meetcorrectie	-19
2020	25 Drentsche Aa-gebied	Nederlandse bijdrage	Nederland	Totaal	802
2020	25 Drentsche Aa-gebied	Buitenlandse bijdrage	België	Totaal	40
2020	25 Drentsche Aa-gebied	Buitenlandse bijdrage	Duitsland	Totaal	231
2020	25 Drentsche Aa-gebied	Buitenlandse bijdrage	Frankrijk	Totaal	39
2020	25 Drentsche Aa-gebied	Buitenlandse bijdrage	Overige landen	Totaal	65
2020	25 Drentsche Aa-gebied	Buitenlandse bijdrage	Verenigd Koninkrijk	Totaal	56
2020	25 Drentsche Aa-gebied	Overige bijdrage	-	Meetcorrectie	-37
2020	26 Drouwenerzand	Nederlandse bijdrage	Nederland	Totaal	652
2020	26 Drouwenerzand	Buitenlandse bijdrage	België	Totaal	40
2020	26 Drouwenerzand	Buitenlandse bijdrage	Duitsland	Totaal	275
2020	26 Drouwenerzand	Buitenlandse bijdrage	Frankrijk	Totaal	39
2020	26 Drouwenerzand	Buitenlandse bijdrage	Overige landen	Totaal	64
2020	26 Drouwenerzand	Buitenlandse bijdrage	Verenigd Koninkrijk	Totaal	53
2020	26 Drouwenerzand	Overige bijdrage	-	Meetcorrectie	-28
2020	27 Drents-Friese Wold & Leggelderveld	Nederlandse bijdrage	Nederland	Totaal	1164
2020	27 Drents-Friese Wold & Leggelderveld	Buitenlandse bijdrage	België	Totaal	55
2020	27 Drents-Friese Wold & Leggelderveld	Buitenlandse bijdrage	Duitsland	Totaal	252
2020	27 Drents-Friese Wold & Leggelderveld	Buitenlandse bijdrage	Frankrijk	Totaal	50
2020	27 Drents-Friese Wold & Leggelderveld	Buitenlandse bijdrage	Overige landen	Totaal	75
2020	27 Drents-Friese Wold & Leggelderveld	Buitenlandse bijdrage	Verenigd Koninkrijk	Totaal	68
2020	27 Drents-Friese Wold & Leggelderveld	Overige bijdrage	-	Meetcorrectie	-30
2020	28 Elperstroomgebied	Nederlandse bijdrage	Nederland	Totaal	805
2020	28 Elperstroomgebied	Buitenlandse bijdrage	België	Totaal	43
2020	28 Elperstroomgebied	Buitenlandse bijdrage	Duitsland	Totaal	242
2020	28 Elperstroomgebied	Buitenlandse bijdrage	Frankrijk	Totaal	41
2020	28 Elperstroomgebied	Buitenlandse bijdrage	Overige landen	Totaal	63
2020	28 Elperstroomgebied	Buitenlandse bijdrage	Verenigd Koninkrijk	Totaal	53
2020	28 Elperstroomgebied	Overige bijdrage	-	Meetcorrectie	-37
2020	29 Holtingerveld	Nederlandse bijdrage	Nederland	Totaal	912
2020	29 Holtingerveld	Buitenlandse bijdrage	België	Totaal	50
2020	29 Holtingerveld	Buitenlandse bijdrage	Duitsland	Totaal	196
2020	29 Holtingerveld	Buitenlandse bijdrage	Frankrijk	Totaal	45
2020	29 Holtingerveld	Buitenlandse bijdrage	Overige landen	Totaal	65
2020	29 Holtingerveld	Buitenlandse bijdrage	Verenigd Koninkrijk	Totaal	60
2020	29 Holtingerveld	Overige bijdrage	-	Meetcorrectie	-23
2020	30 Dwingelderveld	Nederlandse bijdrage	Nederland	Totaal	1068
2020	30 Dwingelderveld	Buitenlandse bijdrage	België	Totaal	53
2020	30 Dwingelderveld	Buitenlandse bijdrage	Duitsland	Totaal	251
2020	30 Dwingelderveld	Buitenlandse bijdrage	Frankrijk	Totaal	48
2020	30 Dwingelderveld	Buitenlandse bijdrage	Overige landen	Totaal	69
2020	30 Dwingelderveld	Buitenlandse bijdrage	Verenigd Koninkrijk	Totaal	61
2020	30 Dwingelderveld	Overige bijdrage	-	Meetcorrectie	-54
2020	31 Mantingerbos	Nederlandse bijdrage	Nederland	Totaal	1365
2020	31 Mantingerbos	Buitenlandse bijdrage	België	Totaal	54
2020	31 Mantingerbos	Buitenlandse bijdrage	Duitsland	Totaal	323
2020	31 Mantingerbos	Buitenlandse bijdrage	Frankrijk	Totaal	49
2020	31 Mantingerbos	Buitenlandse bijdrage	Overige landen	Totaal	72
2020	31 Mantingerbos	Buitenlandse bijdrage	Verenigd Koninkrijk	Totaal	60
2020	31 Mantingerbos	Overige bijdrage	-	Meetcorrectie	-92
2020	32 Mantingerzand	Nederlandse bijdrage	Nederland	Totaal	795
2020	32 Mantingerzand	Buitenlandse bijdrage	België	Totaal	44
2020	32 Mantingerzand	Buitenlandse bijdrage	Duitsland	Totaal	223

2020	32 Mantingerzand	Buitenlandse bijdrage	Frankrijk	Totaal	41
2020	32 Mantingerzand	Buitenlandse bijdrage	Overige landen	Totaal	60
2020	32 Mantingerzand	Buitenlandse bijdrage	Verenigd Koninkrijk	Totaal	51
2020	32 Mantingerzand	Overige bijdrage	-	Meetcorrectie	-52
2020	33 Bargerveen	Nederlandse bijdrage	Nederland	Totaal	509
2020	33 Bargerveen	Buitenlandse bijdrage	België	Totaal	44
2020	33 Bargerveen	Buitenlandse bijdrage	Duitsland	Totaal	605
2020	33 Bargerveen	Buitenlandse bijdrage	Frankrijk	Totaal	41
2020	33 Bargerveen	Buitenlandse bijdrage	Overige landen	Totaal	59
2020	33 Bargerveen	Buitenlandse bijdrage	Verenigd Koninkrijk	Totaal	46
2020	33 Bargerveen	Overige bijdrage	-	Meetcorrectie	-86
2020	34 Weerribben	Nederlandse bijdrage	Nederland	Totaal	737
2020	34 Weerribben	Buitenlandse bijdrage	België	Totaal	47
2020	34 Weerribben	Buitenlandse bijdrage	Duitsland	Totaal	143
2020	34 Weerribben	Buitenlandse bijdrage	Frankrijk	Totaal	43
2020	34 Weerribben	Buitenlandse bijdrage	Overige landen	Totaal	60
2020	34 Weerribben	Buitenlandse bijdrage	Verenigd Koninkrijk	Totaal	61
2020	34 Weerribben	Overige bijdrage	-	Meetcorrectie	64
2020	35 De Wieden	Nederlandse bijdrage	Nederland	Totaal	740
2020	35 De Wieden	Buitenlandse bijdrage	België	Totaal	48
2020	35 De Wieden	Buitenlandse bijdrage	Duitsland	Totaal	150
2020	35 De Wieden	Buitenlandse bijdrage	Frankrijk	Totaal	43
2020	35 De Wieden	Buitenlandse bijdrage	Overige landen	Totaal	58
2020	35 De Wieden	Buitenlandse bijdrage	Verenigd Koninkrijk	Totaal	57
2020	35 De Wieden	Overige bijdrage	-	Meetcorrectie	11
2020	36 Uiterwaarden Zwarte Water en Vecht	Nederlandse bijdrage	Nederland	Totaal	900
2020	36 Uiterwaarden Zwarte Water en Vecht	Buitenlandse bijdrage	België	Totaal	50
2020	36 Uiterwaarden Zwarte Water en Vecht	Buitenlandse bijdrage	Duitsland	Totaal	148
2020	36 Uiterwaarden Zwarte Water en Vecht	Buitenlandse bijdrage	Frankrijk	Totaal	44
2020	36 Uiterwaarden Zwarte Water en Vecht	Buitenlandse bijdrage	Overige landen	Totaal	56
2020	36 Uiterwaarden Zwarte Water en Vecht	Buitenlandse bijdrage	Verenigd Koninkrijk	Totaal	53
2020	36 Uiterwaarden Zwarte Water en Vecht	Overige bijdrage	-	Meetcorrectie	-22
2020	37 Olde Maten & Veerslootslanden	Nederlandse bijdrage	Nederland	Totaal	849
2020	37 Olde Maten & Veerslootslanden	Buitenlandse bijdrage	België	Totaal	50
2020	37 Olde Maten & Veerslootslanden	Buitenlandse bijdrage	Duitsland	Totaal	152
2020	37 Olde Maten & Veerslootslanden	Buitenlandse bijdrage	Frankrijk	Totaal	44
2020	37 Olde Maten & Veerslootslanden	Buitenlandse bijdrage	Overige landen	Totaal	57
2020	37 Olde Maten & Veerslootslanden	Buitenlandse bijdrage	Verenigd Koninkrijk	Totaal	54
2020	37 Olde Maten & Veerslootslanden	Overige bijdrage	-	Meetcorrectie	-15
2020	38 Rijntakken	Nederlandse bijdrage	Nederland	Totaal	923
2020	38 Rijntakken	Buitenlandse bijdrage	België	Totaal	96
2020	38 Rijntakken	Buitenlandse bijdrage	Duitsland	Totaal	177
2020	38 Rijntakken	Buitenlandse bijdrage	Frankrijk	Totaal	57
2020	38 Rijntakken	Buitenlandse bijdrage	Overige landen	Totaal	56
2020	38 Rijntakken	Buitenlandse bijdrage	Verenigd Koninkrijk	Totaal	50
2020	38 Rijntakken	Overige bijdrage	-	Meetcorrectie	-92
2020	39 Vecht- en Beneden-Reggegebied	Nederlandse bijdrage	Nederland	Totaal	1140
2020	39 Vecht- en Beneden-Reggegebied	Buitenlandse bijdrage	België	Totaal	63
2020	39 Vecht- en Beneden-Reggegebied	Buitenlandse bijdrage	Duitsland	Totaal	281
2020	39 Vecht- en Beneden-Reggegebied	Buitenlandse bijdrage	Frankrijk	Totaal	51
2020	39 Vecht- en Beneden-Reggegebied	Buitenlandse bijdrage	Overige landen	Totaal	64
2020	39 Vecht- en Beneden-Reggegebied	Buitenlandse bijdrage	Verenigd Koninkrijk	Totaal	54
2020	39 Vecht- en Beneden-Reggegebied	Overige bijdrage	-	Meetcorrectie	-158
2020	40 Engbertsdijksvenen	Nederlandse bijdrage	Nederland	Totaal	911
2020	40 Engbertsdijksvenen	Buitenlandse bijdrage	België	Totaal	56
2020	40 Engbertsdijksvenen	Buitenlandse bijdrage	Duitsland	Totaal	349
2020	40 Engbertsdijksvenen	Buitenlandse bijdrage	Frankrijk	Totaal	47
2020	40 Engbertsdijksvenen	Buitenlandse bijdrage	Overige landen	Totaal	60
2020	40 Engbertsdijksvenen	Buitenlandse bijdrage	Verenigd Koninkrijk	Totaal	49
2020	40 Engbertsdijksvenen	Overige bijdrage	-	Meetcorrectie	-165
2020	41 Boetelerveld	Nederlandse bijdrage	Nederland	Totaal	1310
2020	41 Boetelerveld	Buitenlandse bijdrage	België	Totaal	69
2020	41 Boetelerveld	Buitenlandse bijdrage	Duitsland	Totaal	242
2020	41 Boetelerveld	Buitenlandse bijdrage	Frankrijk	Totaal	52
2020	41 Boetelerveld	Buitenlandse bijdrage	Overige landen	Totaal	63
2020	41 Boetelerveld	Buitenlandse bijdrage	Verenigd Koninkrijk	Totaal	53
2020	41 Boetelerveld	Overige bijdrage	-	Meetcorrectie	-207
2020	42 Sallandse Heuvelrug	Nederlandse bijdrage	Nederland	Totaal	842
2020	42 Sallandse Heuvelrug	Buitenlandse bijdrage	België	Totaal	64
2020	42 Sallandse Heuvelrug	Buitenlandse bijdrage	Duitsland	Totaal	237
2020	42 Sallandse Heuvelrug	Buitenlandse bijdrage	Frankrijk	Totaal	49
2020	42 Sallandse Heuvelrug	Buitenlandse bijdrage	Overige landen	Totaal	60
2020	42 Sallandse Heuvelrug	Buitenlandse bijdrage	Verenigd Koninkrijk	Totaal	50
2020	42 Sallandse Heuvelrug	Overige bijdrage	-	Meetcorrectie	-130

2020	43 Wierdense Veld	Nederlandse bijdrage	Nederland	Totaal	899
2020	43 Wierdense Veld	Buitenlandse bijdrage	België	Totaal	61
2020	43 Wierdense Veld	Buitenlandse bijdrage	Duitsland	Totaal	255
2020	43 Wierdense Veld	Buitenlandse bijdrage	Frankrijk	Totaal	48
2020	43 Wierdense Veld	Buitenlandse bijdrage	Overige landen	Totaal	60
2020	43 Wierdense Veld	Buitenlandse bijdrage	Verenigd Koninkrijk	Totaal	49
2020	43 Wierdense Veld	Overige bijdrage	-	Meetcorrectie	-149
2020	44 Borkeld	Nederlandse bijdrage	Nederland	Totaal	1038
2020	44 Borkeld	Buitenlandse bijdrage	België	Totaal	69
2020	44 Borkeld	Buitenlandse bijdrage	Duitsland	Totaal	285
2020	44 Borkeld	Buitenlandse bijdrage	Frankrijk	Totaal	52
2020	44 Borkeld	Buitenlandse bijdrage	Overige landen	Totaal	62
2020	44 Borkeld	Buitenlandse bijdrage	Verenigd Koninkrijk	Totaal	50
2020	44 Borkeld	Overige bijdrage	-	Meetcorrectie	-202
2020	45 Springendal & Dal van de Mosbeek	Nederlandse bijdrage	Nederland	Totaal	1165
2020	45 Springendal & Dal van de Mosbeek	Buitenlandse bijdrage	België	Totaal	61
2020	45 Springendal & Dal van de Mosbeek	Buitenlandse bijdrage	Duitsland	Totaal	596
2020	45 Springendal & Dal van de Mosbeek	Buitenlandse bijdrage	Frankrijk	Totaal	50
2020	45 Springendal & Dal van de Mosbeek	Buitenlandse bijdrage	Overige landen	Totaal	65
2020	45 Springendal & Dal van de Mosbeek	Buitenlandse bijdrage	Verenigd Koninkrijk	Totaal	50
2020	45 Springendal & Dal van de Mosbeek	Overige bijdrage	-	Meetcorrectie	-307
2020	46 Bergvennen & Brecklenkampse Veld	Nederlandse bijdrage	Nederland	Totaal	879
2020	46 Bergvennen & Brecklenkampse Veld	Buitenlandse bijdrage	België	Totaal	56
2020	46 Bergvennen & Brecklenkampse Veld	Buitenlandse bijdrage	Duitsland	Totaal	674
2020	46 Bergvennen & Brecklenkampse Veld	Buitenlandse bijdrage	Frankrijk	Totaal	47
2020	46 Bergvennen & Brecklenkampse Veld	Buitenlandse bijdrage	Overige landen	Totaal	62
2020	46 Bergvennen & Brecklenkampse Veld	Buitenlandse bijdrage	Verenigd Koninkrijk	Totaal	46
2020	46 Bergvennen & Brecklenkampse Veld	Overige bijdrage	-	Meetcorrectie	-272
2020	47 Achter de Voort, Agelerbroek & Voltherbroek	Nederlandse bijdrage	Nederland	Totaal	1451
2020	47 Achter de Voort, Agelerbroek & Voltherbroek	Buitenlandse bijdrage	België	Totaal	73
2020	47 Achter de Voort, Agelerbroek & Voltherbroek	Buitenlandse bijdrage	Duitsland	Totaal	721
2020	47 Achter de Voort, Agelerbroek & Voltherbroek	Buitenlandse bijdrage	Frankrijk	Totaal	58
2020	47 Achter de Voort, Agelerbroek & Voltherbroek	Buitenlandse bijdrage	Overige landen	Totaal	74
2020	47 Achter de Voort, Agelerbroek & Voltherbroek	Buitenlandse bijdrage	Verenigd Koninkrijk	Totaal	54
2020	47 Achter de Voort, Agelerbroek & Voltherbroek	Overige bijdrage	-	Meetcorrectie	-435
2020	48 Lemselermaten	Nederlandse bijdrage	Nederland	Totaal	1326
2020	48 Lemselermaten	Buitenlandse bijdrage	België	Totaal	69
2020	48 Lemselermaten	Buitenlandse bijdrage	Duitsland	Totaal	565
2020	48 Lemselermaten	Buitenlandse bijdrage	Frankrijk	Totaal	55
2020	48 Lemselermaten	Buitenlandse bijdrage	Overige landen	Totaal	68
2020	48 Lemselermaten	Buitenlandse bijdrage	Verenigd Koninkrijk	Totaal	51
2020	48 Lemselermaten	Overige bijdrage	-	Meetcorrectie	-355
2020	49 Dinkelland	Nederlandse bijdrage	Nederland	Totaal	870
2020	49 Dinkelland	Buitenlandse bijdrage	België	Totaal	60
2020	49 Dinkelland	Buitenlandse bijdrage	Duitsland	Totaal	773
2020	49 Dinkelland	Buitenlandse bijdrage	Frankrijk	Totaal	49
2020	49 Dinkelland	Buitenlandse bijdrage	Overige landen	Totaal	64
2020	49 Dinkelland	Buitenlandse bijdrage	Verenigd Koninkrijk	Totaal	46
2020	49 Dinkelland	Overige bijdrage	-	Meetcorrectie	-322
2020	50 Landgoederen Oldenzaal	Nederlandse bijdrage	Nederland	Totaal	1178
2020	50 Landgoederen Oldenzaal	Buitenlandse bijdrage	België	Totaal	73
2020	50 Landgoederen Oldenzaal	Buitenlandse bijdrage	Duitsland	Totaal	764
2020	50 Landgoederen Oldenzaal	Buitenlandse bijdrage	Frankrijk	Totaal	57
2020	50 Landgoederen Oldenzaal	Buitenlandse bijdrage	Overige landen	Totaal	72
2020	50 Landgoederen Oldenzaal	Buitenlandse bijdrage	Verenigd Koninkrijk	Totaal	52
2020	50 Landgoederen Oldenzaal	Overige bijdrage	-	Meetcorrectie	-381
2020	51 Lonnekermeer	Nederlandse bijdrage	Nederland	Totaal	1118
2020	51 Lonnekermeer	Buitenlandse bijdrage	België	Totaal	74
2020	51 Lonnekermeer	Buitenlandse bijdrage	Duitsland	Totaal	594
2020	51 Lonnekermeer	Buitenlandse bijdrage	Frankrijk	Totaal	55
2020	51 Lonnekermeer	Buitenlandse bijdrage	Overige landen	Totaal	67
2020	51 Lonnekermeer	Buitenlandse bijdrage	Verenigd Koninkrijk	Totaal	50
2020	51 Lonnekermeer	Overige bijdrage	-	Meetcorrectie	-299
2020	53 Buurserzand & Haaksbergerveen	Nederlandse bijdrage	Nederland	Totaal	809
2020	53 Buurserzand & Haaksbergerveen	Buitenlandse bijdrage	België	Totaal	71
2020	53 Buurserzand & Haaksbergerveen	Buitenlandse bijdrage	Duitsland	Totaal	540
2020	53 Buurserzand & Haaksbergerveen	Buitenlandse bijdrage	Frankrijk	Totaal	53
2020	53 Buurserzand & Haaksbergerveen	Buitenlandse bijdrage	Overige landen	Totaal	61
2020	53 Buurserzand & Haaksbergerveen	Buitenlandse bijdrage	Verenigd Koninkrijk	Totaal	45
2020	53 Buurserzand & Haaksbergerveen	Overige bijdrage	-	Meetcorrectie	-189
2020	54 Witte Veen	Nederlandse bijdrage	Nederland	Totaal	707
2020	54 Witte Veen	Buitenlandse bijdrage	België	Totaal	71
2020	54 Witte Veen	Buitenlandse bijdrage	Duitsland	Totaal	707
2020	54 Witte Veen	Buitenlandse bijdrage	Frankrijk	Totaal	53

2020	54 Witte Veen	Buitenlandse bijdrage	Overige landen	Totaal	63
2020	54 Witte Veen	Buitenlandse bijdrage	Verenigd Koninkrijk	Totaal	46
2020	54 Witte Veen	Overige bijdrage	-	Meetcorrectie	-195
2020	55 Aamsveen	Nederlandse bijdrage	Nederland	Totaal	597
2020	55 Aamsveen	Buitenlandse bijdrage	België	Totaal	66
2020	55 Aamsveen	Buitenlandse bijdrage	Duitsland	Totaal	868
2020	55 Aamsveen	Buitenlandse bijdrage	Frankrijk	Totaal	52
2020	55 Aamsveen	Buitenlandse bijdrage	Overige landen	Totaal	62
2020	55 Aamsveen	Buitenlandse bijdrage	Verenigd Koninkrijk	Totaal	45
2020	55 Aamsveen	Overige bijdrage	-	Meetcorrectie	-221
2020	57 Veluwe	Nederlandse bijdrage	Nederland	Totaal	1293
2020	57 Veluwe	Buitenlandse bijdrage	België	Totaal	109
2020	57 Veluwe	Buitenlandse bijdrage	Duitsland	Totaal	230
2020	57 Veluwe	Buitenlandse bijdrage	Frankrijk	Totaal	70
2020	57 Veluwe	Buitenlandse bijdrage	Overige landen	Totaal	72
2020	57 Veluwe	Buitenlandse bijdrage	Verenigd Koninkrijk	Totaal	64
2020	57 Veluwe	Overige bijdrage	-	Meetcorrectie	-152
2020	58 Landgoederen Brummen	Nederlandse bijdrage	Nederland	Totaal	1253
2020	58 Landgoederen Brummen	Buitenlandse bijdrage	België	Totaal	95
2020	58 Landgoederen Brummen	Buitenlandse bijdrage	Duitsland	Totaal	258
2020	58 Landgoederen Brummen	Buitenlandse bijdrage	Frankrijk	Totaal	62
2020	58 Landgoederen Brummen	Buitenlandse bijdrage	Overige landen	Totaal	66
2020	58 Landgoederen Brummen	Buitenlandse bijdrage	Verenigd Koninkrijk	Totaal	55
2020	58 Landgoederen Brummen	Overige bijdrage	-	Meetcorrectie	-205
2020	60 Stelkampsveld	Nederlandse bijdrage	Nederland	Totaal	1195
2020	60 Stelkampsveld	Buitenlandse bijdrage	België	Totaal	84
2020	60 Stelkampsveld	Buitenlandse bijdrage	Duitsland	Totaal	355
2020	60 Stelkampsveld	Buitenlandse bijdrage	Frankrijk	Totaal	58
2020	60 Stelkampsveld	Buitenlandse bijdrage	Overige landen	Totaal	64
2020	60 Stelkampsveld	Buitenlandse bijdrage	Verenigd Koninkrijk	Totaal	50
2020	60 Stelkampsveld	Overige bijdrage	-	Meetcorrectie	-233
2020	61 Korenburgerveen	Nederlandse bijdrage	Nederland	Totaal	986
2020	61 Korenburgerveen	Buitenlandse bijdrage	België	Totaal	83
2020	61 Korenburgerveen	Buitenlandse bijdrage	Duitsland	Totaal	521
2020	61 Korenburgerveen	Buitenlandse bijdrage	Frankrijk	Totaal	58
2020	61 Korenburgerveen	Buitenlandse bijdrage	Overige landen	Totaal	63
2020	61 Korenburgerveen	Buitenlandse bijdrage	Verenigd Koninkrijk	Totaal	46
2020	61 Korenburgerveen	Overige bijdrage	-	Meetcorrectie	-258
2020	62 Willinks Weust	Nederlandse bijdrage	Nederland	Totaal	891
2020	62 Willinks Weust	Buitenlandse bijdrage	België	Totaal	93
2020	62 Willinks Weust	Buitenlandse bijdrage	Duitsland	Totaal	1003
2020	62 Willinks Weust	Buitenlandse bijdrage	Frankrijk	Totaal	64
2020	62 Willinks Weust	Buitenlandse bijdrage	Overige landen	Totaal	71
2020	62 Willinks Weust	Buitenlandse bijdrage	Verenigd Koninkrijk	Totaal	49
2020	62 Willinks Weust	Overige bijdrage	-	Meetcorrectie	-328
2020	63 Bekendelle	Nederlandse bijdrage	Nederland	Totaal	1083
2020	63 Bekendelle	Buitenlandse bijdrage	België	Totaal	103
2020	63 Bekendelle	Buitenlandse bijdrage	Duitsland	Totaal	927
2020	63 Bekendelle	Buitenlandse bijdrage	Frankrijk	Totaal	69
2020	63 Bekendelle	Buitenlandse bijdrage	Overige landen	Totaal	74
2020	63 Bekendelle	Buitenlandse bijdrage	Verenigd Koninkrijk	Totaal	51
2020	63 Bekendelle	Overige bijdrage	-	Meetcorrectie	-364
2020	64 Wooldse Veen	Nederlandse bijdrage	Nederland	Totaal	529
2020	64 Wooldse Veen	Buitenlandse bijdrage	België	Totaal	84
2020	64 Wooldse Veen	Buitenlandse bijdrage	Duitsland	Totaal	845
2020	64 Wooldse Veen	Buitenlandse bijdrage	Frankrijk	Totaal	58
2020	64 Wooldse Veen	Buitenlandse bijdrage	Overige landen	Totaal	64
2020	64 Wooldse Veen	Buitenlandse bijdrage	Verenigd Koninkrijk	Totaal	44
2020	64 Wooldse Veen	Overige bijdrage	-	Meetcorrectie	-204
2020	65 Binnenveld	Nederlandse bijdrage	Nederland	Totaal	992
2020	65 Binnenveld	Buitenlandse bijdrage	België	Totaal	96
2020	65 Binnenveld	Buitenlandse bijdrage	Duitsland	Totaal	121
2020	65 Binnenveld	Buitenlandse bijdrage	Frankrijk	Totaal	59
2020	65 Binnenveld	Buitenlandse bijdrage	Overige landen	Totaal	57
2020	65 Binnenveld	Buitenlandse bijdrage	Verenigd Koninkrijk	Totaal	53
2020	65 Binnenveld	Overige bijdrage	-	Meetcorrectie	-120
2020	69 De Bruuk	Nederlandse bijdrage	Nederland	Totaal	855
2020	69 De Bruuk	Buitenlandse bijdrage	België	Totaal	124
2020	69 De Bruuk	Buitenlandse bijdrage	Duitsland	Totaal	240
2020	69 De Bruuk	Buitenlandse bijdrage	Frankrijk	Totaal	66
2020	69 De Bruuk	Buitenlandse bijdrage	Overige landen	Totaal	59
2020	69 De Bruuk	Buitenlandse bijdrage	Verenigd Koninkrijk	Totaal	48
2020	69 De Bruuk	Overige bijdrage	-	Meetcorrectie	-85
2020	70 Lingegebied & Diefdijk-Zuid	Nederlandse bijdrage	Nederland	Totaal	1157

2020	70 Lingegebied & Diefdijk-Zuid	Buitenlandse bijdrage	België	Totaal	142
2020	70 Lingegebied & Diefdijk-Zuid	Buitenlandse bijdrage	Duitsland	Totaal	115
2020	70 Lingegebied & Diefdijk-Zuid	Buitenlandse bijdrage	Frankrijk	Totaal	72
2020	70 Lingegebied & Diefdijk-Zuid	Buitenlandse bijdrage	Overige landen	Totaal	61
2020	70 Lingegebied & Diefdijk-Zuid	Buitenlandse bijdrage	Verenigd Koninkrijk	Totaal	60
2020	70 Lingegebied & Diefdijk-Zuid	Overige bijdrage	-	Meetcorrectie	23
2020	71 Loevestein, Pompeveld & Kornsche Boezem	Nederlandse bijdrage	Nederland	Totaal	775
2020	71 Loevestein, Pompeveld & Kornsche Boezem	Buitenlandse bijdrage	België	Totaal	141
2020	71 Loevestein, Pompeveld & Kornsche Boezem	Buitenlandse bijdrage	Duitsland	Totaal	99
2020	71 Loevestein, Pompeveld & Kornsche Boezem	Buitenlandse bijdrage	Frankrijk	Totaal	68
2020	71 Loevestein, Pompeveld & Kornsche Boezem	Buitenlandse bijdrage	Overige landen	Totaal	55
2020	71 Loevestein, Pompeveld & Kornsche Boezem	Buitenlandse bijdrage	Verenigd Koninkrijk	Totaal	55
2020	71 Loevestein, Pompeveld & Kornsche Boezem	Overige bijdrage	-	Meetcorrectie	27
2020	72 IJsselmeer	Nederlandse bijdrage	Nederland	Totaal	409
2020	72 IJsselmeer	Buitenlandse bijdrage	België	Totaal	34
2020	72 IJsselmeer	Buitenlandse bijdrage	Duitsland	Totaal	92
2020	72 IJsselmeer	Buitenlandse bijdrage	Frankrijk	Totaal	38
2020	72 IJsselmeer	Buitenlandse bijdrage	Overige landen	Totaal	59
2020	72 IJsselmeer	Buitenlandse bijdrage	Verenigd Koninkrijk	Totaal	73
2020	72 IJsselmeer	Overige bijdrage	-	Meetcorrectie	133
2020	74 Zwarte Meer	Nederlandse bijdrage	Nederland	Totaal	721
2020	74 Zwarte Meer	Buitenlandse bijdrage	België	Totaal	49
2020	74 Zwarte Meer	Buitenlandse bijdrage	Duitsland	Totaal	138
2020	74 Zwarte Meer	Buitenlandse bijdrage	Frankrijk	Totaal	43
2020	74 Zwarte Meer	Buitenlandse bijdrage	Overige landen	Totaal	57
2020	74 Zwarte Meer	Buitenlandse bijdrage	Verenigd Koninkrijk	Totaal	56
2020	74 Zwarte Meer	Overige bijdrage	-	Meetcorrectie	10
2020	81 Kolland & Overlangbroek	Nederlandse bijdrage	Nederland	Totaal	1243
2020	81 Kolland & Overlangbroek	Buitenlandse bijdrage	België	Totaal	114
2020	81 Kolland & Overlangbroek	Buitenlandse bijdrage	Duitsland	Totaal	127
2020	81 Kolland & Overlangbroek	Buitenlandse bijdrage	Frankrijk	Totaal	66
2020	81 Kolland & Overlangbroek	Buitenlandse bijdrage	Overige landen	Totaal	61
2020	81 Kolland & Overlangbroek	Buitenlandse bijdrage	Verenigd Koninkrijk	Totaal	58
2020	81 Kolland & Overlangbroek	Overige bijdrage	-	Meetcorrectie	-116
2020	82 Uiterwaarden Lek	Nederlandse bijdrage	Nederland	Totaal	921
2020	82 Uiterwaarden Lek	Buitenlandse bijdrage	België	Totaal	107
2020	82 Uiterwaarden Lek	Buitenlandse bijdrage	Duitsland	Totaal	87
2020	82 Uiterwaarden Lek	Buitenlandse bijdrage	Frankrijk	Totaal	63
2020	82 Uiterwaarden Lek	Buitenlandse bijdrage	Overige landen	Totaal	54
2020	82 Uiterwaarden Lek	Buitenlandse bijdrage	Verenigd Koninkrijk	Totaal	58
2020	82 Uiterwaarden Lek	Overige bijdrage	-	Meetcorrectie	51
2020	83 Botshol	Nederlandse bijdrage	Nederland	Totaal	799
2020	83 Botshol	Buitenlandse bijdrage	België	Totaal	73
2020	83 Botshol	Buitenlandse bijdrage	Duitsland	Totaal	86
2020	83 Botshol	Buitenlandse bijdrage	Frankrijk	Totaal	56
2020	83 Botshol	Buitenlandse bijdrage	Overige landen	Totaal	56
2020	83 Botshol	Buitenlandse bijdrage	Verenigd Koninkrijk	Totaal	64
2020	83 Botshol	Overige bijdrage	-	Meetcorrectie	33
2020	84 Duinen Den Helder-Callantsoog	Nederlandse bijdrage	Nederland	Totaal	281
2020	84 Duinen Den Helder-Callantsoog	Buitenlandse bijdrage	België	Totaal	35
2020	84 Duinen Den Helder-Callantsoog	Buitenlandse bijdrage	Duitsland	Totaal	74
2020	84 Duinen Den Helder-Callantsoog	Buitenlandse bijdrage	Frankrijk	Totaal	43
2020	84 Duinen Den Helder-Callantsoog	Buitenlandse bijdrage	Overige landen	Totaal	60
2020	84 Duinen Den Helder-Callantsoog	Buitenlandse bijdrage	Verenigd Koninkrijk	Totaal	85
2020	84 Duinen Den Helder-Callantsoog	Overige bijdrage	-	Meetcorrectie	213
2020	85 Zwanenwater & Pettemerduinen	Nederlandse bijdrage	Nederland	Totaal	314
2020	85 Zwanenwater & Pettemerduinen	Buitenlandse bijdrage	België	Totaal	39
2020	85 Zwanenwater & Pettemerduinen	Buitenlandse bijdrage	Duitsland	Totaal	77
2020	85 Zwanenwater & Pettemerduinen	Buitenlandse bijdrage	Frankrijk	Totaal	46
2020	85 Zwanenwater & Pettemerduinen	Buitenlandse bijdrage	Overige landen	Totaal	61
2020	85 Zwanenwater & Pettemerduinen	Buitenlandse bijdrage	Verenigd Koninkrijk	Totaal	85
2020	85 Zwanenwater & Pettemerduinen	Overige bijdrage	-	Meetcorrectie	182
2020	86 Schoorlse Duinen	Nederlandse bijdrage	Nederland	Totaal	436
2020	86 Schoorlse Duinen	Buitenlandse bijdrage	België	Totaal	52
2020	86 Schoorlse Duinen	Buitenlandse bijdrage	Duitsland	Totaal	93
2020	86 Schoorlse Duinen	Buitenlandse bijdrage	Frankrijk	Totaal	55
2020	86 Schoorlse Duinen	Buitenlandse bijdrage	Overige landen	Totaal	68
2020	86 Schoorlse Duinen	Buitenlandse bijdrage	Verenigd Koninkrijk	Totaal	93
2020	86 Schoorlse Duinen	Overige bijdrage	-	Meetcorrectie	226
2020	87 Noordhollands Duinreservaat	Nederlandse bijdrage	Nederland	Totaal	510
2020	87 Noordhollands Duinreservaat	Buitenlandse bijdrage	België	Totaal	59
2020	87 Noordhollands Duinreservaat	Buitenlandse bijdrage	Duitsland	Totaal	95
2020	87 Noordhollands Duinreservaat	Buitenlandse bijdrage	Frankrijk	Totaal	59
2020	87 Noordhollands Duinreservaat	Buitenlandse bijdrage	Overige landen	Totaal	68

2020	87 Noordhollands Duinreservaat	Buitenlandse bijdrage	Verenigd Koninkrijk	Totaal	91
2020	87 Noordhollands Duinreservaat	Overige bijdrage	-	Meetcorrectie	210
2020	88 Kennemerland-Zuid	Nederlandse bijdrage	Nederland	Totaal	487
2020	88 Kennemerland-Zuid	Buitenlandse bijdrage	België	Totaal	70
2020	88 Kennemerland-Zuid	Buitenlandse bijdrage	Duitsland	Totaal	90
2020	88 Kennemerland-Zuid	Buitenlandse bijdrage	Frankrijk	Totaal	62
2020	88 Kennemerland-Zuid	Buitenlandse bijdrage	Overige landen	Totaal	65
2020	88 Kennemerland-Zuid	Buitenlandse bijdrage	Verenigd Koninkrijk	Totaal	84
2020	88 Kennemerland-Zuid	Overige bijdrage	-	Meetcorrectie	143
2020	89 Eilandspolder	Nederlandse bijdrage	Nederland	Totaal	644
2020	89 Eilandspolder	Buitenlandse bijdrage	België	Totaal	45
2020	89 Eilandspolder	Buitenlandse bijdrage	Duitsland	Totaal	73
2020	89 Eilandspolder	Buitenlandse bijdrage	Frankrijk	Totaal	45
2020	89 Eilandspolder	Buitenlandse bijdrage	Overige landen	Totaal	53
2020	89 Eilandspolder	Buitenlandse bijdrage	Verenigd Koninkrijk	Totaal	69
2020	89 Eilandspolder	Overige bijdrage	-	Meetcorrectie	77
2020	90 Wormer- en Jisperveld & Kalverpolder	Nederlandse bijdrage	Nederland	Totaal	657
2020	90 Wormer- en Jisperveld & Kalverpolder	Buitenlandse bijdrage	België	Totaal	49
2020	90 Wormer- en Jisperveld & Kalverpolder	Buitenlandse bijdrage	Duitsland	Totaal	75
2020	90 Wormer- en Jisperveld & Kalverpolder	Buitenlandse bijdrage	Frankrijk	Totaal	47
2020	90 Wormer- en Jisperveld & Kalverpolder	Buitenlandse bijdrage	Overige landen	Totaal	54
2020	90 Wormer- en Jisperveld & Kalverpolder	Buitenlandse bijdrage	Verenigd Koninkrijk	Totaal	69
2020	90 Wormer- en Jisperveld & Kalverpolder	Overige bijdrage	-	Meetcorrectie	68
2020	91 Polder Westzaan	Nederlandse bijdrage	Nederland	Totaal	726
2020	91 Polder Westzaan	Buitenlandse bijdrage	België	Totaal	53
2020	91 Polder Westzaan	Buitenlandse bijdrage	Duitsland	Totaal	77
2020	91 Polder Westzaan	Buitenlandse bijdrage	Frankrijk	Totaal	50
2020	91 Polder Westzaan	Buitenlandse bijdrage	Overige landen	Totaal	57
2020	91 Polder Westzaan	Buitenlandse bijdrage	Verenigd Koninkrijk	Totaal	72
2020	91 Polder Westzaan	Overige bijdrage	-	Meetcorrectie	81
2020	92 Ilperveld, Varkensland, Oostzanerveld & Twiske	Nederlandse bijdrage	Nederland	Totaal	734
2020	92 Ilperveld, Varkensland, Oostzanerveld & Twiske	Buitenlandse bijdrage	België	Totaal	56
2020	92 Ilperveld, Varkensland, Oostzanerveld & Twiske	Buitenlandse bijdrage	Duitsland	Totaal	84
2020	92 Ilperveld, Varkensland, Oostzanerveld & Twiske	Buitenlandse bijdrage	Frankrijk	Totaal	50
2020	92 Ilperveld, Varkensland, Oostzanerveld & Twiske	Buitenlandse bijdrage	Overige landen	Totaal	57
2020	92 Ilperveld, Varkensland, Oostzanerveld & Twiske	Buitenlandse bijdrage	Verenigd Koninkrijk	Totaal	69
2020	92 Ilperveld, Varkensland, Oostzanerveld & Twiske	Overige bijdrage	-	Meetcorrectie	69
2020	94 Naardermeer	Nederlandse bijdrage	Nederland	Totaal	880
2020	94 Naardermeer	Buitenlandse bijdrage	België	Totaal	79
2020	94 Naardermeer	Buitenlandse bijdrage	Duitsland	Totaal	107
2020	94 Naardermeer	Buitenlandse bijdrage	Frankrijk	Totaal	59
2020	94 Naardermeer	Buitenlandse bijdrage	Overige landen	Totaal	60
2020	94 Naardermeer	Buitenlandse bijdrage	Verenigd Koninkrijk	Totaal	66
2020	94 Naardermeer	Overige bijdrage	-	Meetcorrectie	24
2020	95 Oostelijke Vechtplassen	Nederlandse bijdrage	Nederland	Totaal	829
2020	95 Oostelijke Vechtplassen	Buitenlandse bijdrage	België	Totaal	83
2020	95 Oostelijke Vechtplassen	Buitenlandse bijdrage	Duitsland	Totaal	101
2020	95 Oostelijke Vechtplassen	Buitenlandse bijdrage	Frankrijk	Totaal	59
2020	95 Oostelijke Vechtplassen	Buitenlandse bijdrage	Overige landen	Totaal	58
2020	95 Oostelijke Vechtplassen	Buitenlandse bijdrage	Verenigd Koninkrijk	Totaal	63
2020	95 Oostelijke Vechtplassen	Overige bijdrage	-	Meetcorrectie	12
2020	96 Coepelduynen	Nederlandse bijdrage	Nederland	Totaal	410
2020	96 Coepelduynen	Buitenlandse bijdrage	België	Totaal	70
2020	96 Coepelduynen	Buitenlandse bijdrage	Duitsland	Totaal	77
2020	96 Coepelduynen	Buitenlandse bijdrage	Frankrijk	Totaal	62
2020	96 Coepelduynen	Buitenlandse bijdrage	Overige landen	Totaal	60
2020	96 Coepelduynen	Buitenlandse bijdrage	Verenigd Koninkrijk	Totaal	77
2020	96 Coepelduynen	Overige bijdrage	-	Meetcorrectie	160
2020	97 Meijendel & Berkheide	Nederlandse bijdrage	Nederland	Totaal	466
2020	97 Meijendel & Berkheide	Buitenlandse bijdrage	België	Totaal	83
2020	97 Meijendel & Berkheide	Buitenlandse bijdrage	Duitsland	Totaal	84
2020	97 Meijendel & Berkheide	Buitenlandse bijdrage	Frankrijk	Totaal	70
2020	97 Meijendel & Berkheide	Buitenlandse bijdrage	Overige landen	Totaal	65
2020	97 Meijendel & Berkheide	Buitenlandse bijdrage	Verenigd Koninkrijk	Totaal	82
2020	97 Meijendel & Berkheide	Overige bijdrage	-	Meetcorrectie	173
2020	98 Westduinpark & Wapendal	Nederlandse bijdrage	Nederland	Totaal	590
2020	98 Westduinpark & Wapendal	Buitenlandse bijdrage	België	Totaal	92
2020	98 Westduinpark & Wapendal	Buitenlandse bijdrage	Duitsland	Totaal	82
2020	98 Westduinpark & Wapendal	Buitenlandse bijdrage	Frankrijk	Totaal	75
2020	98 Westduinpark & Wapendal	Buitenlandse bijdrage	Overige landen	Totaal	67
2020	98 Westduinpark & Wapendal	Buitenlandse bijdrage	Verenigd Koninkrijk	Totaal	83
2020	98 Westduinpark & Wapendal	Overige bijdrage	-	Meetcorrectie	236
2020	99 Solleveld & Kapittelduinen	Nederlandse bijdrage	Nederland	Totaal	511
2020	99 Solleveld & Kapittelduinen	Buitenlandse bijdrage	België	Totaal	99

2020	99 Solleveld & Kapittelduinen	Buitenlandse bijdrage	Duitsland	Totaal	80
2020	99 Solleveld & Kapittelduinen	Buitenlandse bijdrage	Frankrijk	Totaal	79
2020	99 Solleveld & Kapittelduinen	Buitenlandse bijdrage	Overige landen	Totaal	66
2020	99 Solleveld & Kapittelduinen	Buitenlandse bijdrage	Verenigd Koninkrijk	Totaal	82
2020	99 Solleveld & Kapittelduinen	Overige bijdrage	-	Meetcorrectie	223
2020	100 Voornes Duin	Nederlandse bijdrage	Nederland	Totaal	511
2020	100 Voornes Duin	Buitenlandse bijdrage	België	Totaal	139
2020	100 Voornes Duin	Buitenlandse bijdrage	Duitsland	Totaal	88
2020	100 Voornes Duin	Buitenlandse bijdrage	Frankrijk	Totaal	96
2020	100 Voornes Duin	Buitenlandse bijdrage	Overige landen	Totaal	74
2020	100 Voornes Duin	Buitenlandse bijdrage	Verenigd Koninkrijk	Totaal	89
2020	100 Voornes Duin	Overige bijdrage	-	Meetcorrectie	311
2020	101 Duinen Goeree & Kwade Hoek	Nederlandse bijdrage	Nederland	Totaal	322
2020	101 Duinen Goeree & Kwade Hoek	Buitenlandse bijdrage	België	Totaal	110
2020	101 Duinen Goeree & Kwade Hoek	Buitenlandse bijdrage	Duitsland	Totaal	64
2020	101 Duinen Goeree & Kwade Hoek	Buitenlandse bijdrage	Frankrijk	Totaal	82
2020	101 Duinen Goeree & Kwade Hoek	Buitenlandse bijdrage	Overige landen	Totaal	62
2020	101 Duinen Goeree & Kwade Hoek	Buitenlandse bijdrage	Verenigd Koninkrijk	Totaal	76
2020	101 Duinen Goeree & Kwade Hoek	Overige bijdrage	-	Meetcorrectie	180
2020	103 Nieuwkoopse Plassen & De Haeck	Nederlandse bijdrage	Nederland	Totaal	734
2020	103 Nieuwkoopse Plassen & De Haeck	Buitenlandse bijdrage	België	Totaal	80
2020	103 Nieuwkoopse Plassen & De Haeck	Buitenlandse bijdrage	Duitsland	Totaal	83
2020	103 Nieuwkoopse Plassen & De Haeck	Buitenlandse bijdrage	Frankrijk	Totaal	58
2020	103 Nieuwkoopse Plassen & De Haeck	Buitenlandse bijdrage	Overige landen	Totaal	55
2020	103 Nieuwkoopse Plassen & De Haeck	Buitenlandse bijdrage	Verenigd Koninkrijk	Totaal	64
2020	103 Nieuwkoopse Plassen & De Haeck	Overige bijdrage	-	Meetcorrectie	34
2020	104 Broekvelden, Vettenbroek & Polder Stein	Nederlandse bijdrage	Nederland	Totaal	852
2020	104 Broekvelden, Vettenbroek & Polder Stein	Buitenlandse bijdrage	België	Totaal	100
2020	104 Broekvelden, Vettenbroek & Polder Stein	Buitenlandse bijdrage	Duitsland	Totaal	89
2020	104 Broekvelden, Vettenbroek & Polder Stein	Buitenlandse bijdrage	Frankrijk	Totaal	66
2020	104 Broekvelden, Vettenbroek & Polder Stein	Buitenlandse bijdrage	Overige landen	Totaal	59
2020	104 Broekvelden, Vettenbroek & Polder Stein	Buitenlandse bijdrage	Verenigd Koninkrijk	Totaal	65
2020	104 Broekvelden, Vettenbroek & Polder Stein	Overige bijdrage	-	Meetcorrectie	72
2020	105 Zouweboezem	Nederlandse bijdrage	Nederland	Totaal	1086
2020	105 Zouweboezem	Buitenlandse bijdrage	België	Totaal	119
2020	105 Zouweboezem	Buitenlandse bijdrage	Duitsland	Totaal	101
2020	105 Zouweboezem	Buitenlandse bijdrage	Frankrijk	Totaal	67
2020	105 Zouweboezem	Buitenlandse bijdrage	Overige landen	Totaal	58
2020	105 Zouweboezem	Buitenlandse bijdrage	Verenigd Koninkrijk	Totaal	60
2020	105 Zouweboezem	Overige bijdrage	-	Meetcorrectie	46
2020	112 Biesbosch	Nederlandse bijdrage	Nederland	Totaal	636
2020	112 Biesbosch	Buitenlandse bijdrage	België	Totaal	147
2020	112 Biesbosch	Buitenlandse bijdrage	Duitsland	Totaal	90
2020	112 Biesbosch	Buitenlandse bijdrage	Frankrijk	Totaal	73
2020	112 Biesbosch	Buitenlandse bijdrage	Overige landen	Totaal	57
2020	112 Biesbosch	Buitenlandse bijdrage	Verenigd Koninkrijk	Totaal	59
2020	112 Biesbosch	Overige bijdrage	-	Meetcorrectie	91
2020	113 Voordelta	Nederlandse bijdrage	Nederland	Totaal	244
2020	113 Voordelta	Buitenlandse bijdrage	België	Totaal	100
2020	113 Voordelta	Buitenlandse bijdrage	Duitsland	Totaal	58
2020	113 Voordelta	Buitenlandse bijdrage	Frankrijk	Totaal	76
2020	113 Voordelta	Buitenlandse bijdrage	Overige landen	Totaal	57
2020	113 Voordelta	Buitenlandse bijdrage	Verenigd Koninkrijk	Totaal	71
2020	113 Voordelta	Overige bijdrage	-	Meetcorrectie	149
2020	114 Krammer-Volkerak	Nederlandse bijdrage	Nederland	Totaal	498
2020	114 Krammer-Volkerak	Buitenlandse bijdrage	België	Totaal	157
2020	114 Krammer-Volkerak	Buitenlandse bijdrage	Duitsland	Totaal	71
2020	114 Krammer-Volkerak	Buitenlandse bijdrage	Frankrijk	Totaal	85
2020	114 Krammer-Volkerak	Buitenlandse bijdrage	Overige landen	Totaal	58
2020	114 Krammer-Volkerak	Buitenlandse bijdrage	Verenigd Koninkrijk	Totaal	64
2020	114 Krammer-Volkerak	Overige bijdrage	-	Meetcorrectie	195
2020	115 Grevelingen	Nederlandse bijdrage	Nederland	Totaal	387
2020	115 Grevelingen	Buitenlandse bijdrage	België	Totaal	118
2020	115 Grevelingen	Buitenlandse bijdrage	Duitsland	Totaal	64
2020	115 Grevelingen	Buitenlandse bijdrage	Frankrijk	Totaal	83
2020	115 Grevelingen	Buitenlandse bijdrage	Overige landen	Totaal	61
2020	115 Grevelingen	Buitenlandse bijdrage	Verenigd Koninkrijk	Totaal	71
2020	115 Grevelingen	Overige bijdrage	-	Meetcorrectie	190
2020	116 Kop van Schouwen	Nederlandse bijdrage	Nederland	Totaal	307
2020	116 Kop van Schouwen	Buitenlandse bijdrage	België	Totaal	144
2020	116 Kop van Schouwen	Buitenlandse bijdrage	Duitsland	Totaal	69
2020	116 Kop van Schouwen	Buitenlandse bijdrage	Frankrijk	Totaal	101
2020	116 Kop van Schouwen	Buitenlandse bijdrage	Overige landen	Totaal	70
2020	116 Kop van Schouwen	Buitenlandse bijdrage	Verenigd Koninkrijk	Totaal	83

2020	116	Kop van Schouwen	Overige bijdrage	-	Meetcorrectie	220
2020	117	Manteling van Walcheren	Nederlandse bijdrage	Nederland	Totaal	343
2020	117	Manteling van Walcheren	Buitenlandse bijdrage	België	Totaal	206
2020	117	Manteling van Walcheren	Buitenlandse bijdrage	Duitsland	Totaal	72
2020	117	Manteling van Walcheren	Buitenlandse bijdrage	Frankrijk	Totaal	125
2020	117	Manteling van Walcheren	Buitenlandse bijdrage	Overige landen	Totaal	79
2020	117	Manteling van Walcheren	Buitenlandse bijdrage	Verenigd Koninkrijk	Totaal	89
2020	117	Manteling van Walcheren	Overige bijdrage	-	Meetcorrectie	293
2020	118	Oosterschelde	Nederlandse bijdrage	Nederland	Totaal	349
2020	118	Oosterschelde	Buitenlandse bijdrage	België	Totaal	152
2020	118	Oosterschelde	Buitenlandse bijdrage	Duitsland	Totaal	60
2020	118	Oosterschelde	Buitenlandse bijdrage	Frankrijk	Totaal	87
2020	118	Oosterschelde	Buitenlandse bijdrage	Overige landen	Totaal	56
2020	118	Oosterschelde	Buitenlandse bijdrage	Verenigd Koninkrijk	Totaal	64
2020	118	Oosterschelde	Overige bijdrage	-	Meetcorrectie	155
2020	121	Yerseke en Kapelse Moer	Nederlandse bijdrage	Nederland	Totaal	487
2020	121	Yerseke en Kapelse Moer	Buitenlandse bijdrage	België	Totaal	196
2020	121	Yerseke en Kapelse Moer	Buitenlandse bijdrage	Duitsland	Totaal	65
2020	121	Yerseke en Kapelse Moer	Buitenlandse bijdrage	Frankrijk	Totaal	99
2020	121	Yerseke en Kapelse Moer	Buitenlandse bijdrage	Overige landen	Totaal	60
2020	121	Yerseke en Kapelse Moer	Buitenlandse bijdrage	Verenigd Koninkrijk	Totaal	64
2020	121	Yerseke en Kapelse Moer	Overige bijdrage	-	Meetcorrectie	194
2020	122	Westerschelde & Saeftinghe	Nederlandse bijdrage	Nederland	Totaal	230
2020	122	Westerschelde & Saeftinghe	Buitenlandse bijdrage	België	Totaal	251
2020	122	Westerschelde & Saeftinghe	Buitenlandse bijdrage	Duitsland	Totaal	56
2020	122	Westerschelde & Saeftinghe	Buitenlandse bijdrage	Frankrijk	Totaal	96
2020	122	Westerschelde & Saeftinghe	Buitenlandse bijdrage	Overige landen	Totaal	53
2020	122	Westerschelde & Saeftinghe	Buitenlandse bijdrage	Verenigd Koninkrijk	Totaal	56
2020	122	Westerschelde & Saeftinghe	Overige bijdrage	-	Meetcorrectie	130
2020	123	Zwin & Kievitpolder	Nederlandse bijdrage	Nederland	Totaal	169
2020	123	Zwin & Kievitpolder	Buitenlandse bijdrage	België	Totaal	320
2020	123	Zwin & Kievitpolder	Buitenlandse bijdrage	Duitsland	Totaal	54
2020	123	Zwin & Kievitpolder	Buitenlandse bijdrage	Frankrijk	Totaal	125
2020	123	Zwin & Kievitpolder	Buitenlandse bijdrage	Overige landen	Totaal	69
2020	123	Zwin & Kievitpolder	Buitenlandse bijdrage	Verenigd Koninkrijk	Totaal	74
2020	123	Zwin & Kievitpolder	Overige bijdrage	-	Meetcorrectie	264
2020	124	Groote Gat	Nederlandse bijdrage	Nederland	Totaal	314
2020	124	Groote Gat	Buitenlandse bijdrage	België	Totaal	309
2020	124	Groote Gat	Buitenlandse bijdrage	Duitsland	Totaal	53
2020	124	Groote Gat	Buitenlandse bijdrage	Frankrijk	Totaal	125
2020	124	Groote Gat	Buitenlandse bijdrage	Overige landen	Totaal	63
2020	124	Groote Gat	Buitenlandse bijdrage	Verenigd Koninkrijk	Totaal	68
2020	124	Groote Gat	Overige bijdrage	-	Meetcorrectie	200
2020	125	Canisvliet	Nederlandse bijdrage	Nederland	Totaal	323
2020	125	Canisvliet	Buitenlandse bijdrage	België	Totaal	422
2020	125	Canisvliet	Buitenlandse bijdrage	Duitsland	Totaal	58
2020	125	Canisvliet	Buitenlandse bijdrage	Frankrijk	Totaal	124
2020	125	Canisvliet	Buitenlandse bijdrage	Overige landen	Totaal	58
2020	125	Canisvliet	Buitenlandse bijdrage	Verenigd Koninkrijk	Totaal	60
2020	125	Canisvliet	Overige bijdrage	-	Meetcorrectie	253
2020	126	Vogelkreek	Nederlandse bijdrage	Nederland	Totaal	429
2020	126	Vogelkreek	Buitenlandse bijdrage	België	Totaal	281
2020	126	Vogelkreek	Buitenlandse bijdrage	Duitsland	Totaal	64
2020	126	Vogelkreek	Buitenlandse bijdrage	Frankrijk	Totaal	109
2020	126	Vogelkreek	Buitenlandse bijdrage	Overige landen	Totaal	58
2020	126	Vogelkreek	Buitenlandse bijdrage	Verenigd Koninkrijk	Totaal	60
2020	126	Vogelkreek	Overige bijdrage	-	Meetcorrectie	264
2020	128	Brabantse Wal	Nederlandse bijdrage	Nederland	Totaal	727
2020	128	Brabantse Wal	Buitenlandse bijdrage	België	Totaal	647
2020	128	Brabantse Wal	Buitenlandse bijdrage	Duitsland	Totaal	123
2020	128	Brabantse Wal	Buitenlandse bijdrage	Frankrijk	Totaal	141
2020	128	Brabantse Wal	Buitenlandse bijdrage	Overige landen	Totaal	81
2020	128	Brabantse Wal	Buitenlandse bijdrage	Verenigd Koninkrijk	Totaal	77
2020	128	Brabantse Wal	Overige bijdrage	-	Meetcorrectie	568
2020	129	Ulvenhoutse Bos	Nederlandse bijdrage	Nederland	Totaal	1111
2020	129	Ulvenhoutse Bos	Buitenlandse bijdrage	België	Totaal	459
2020	129	Ulvenhoutse Bos	Buitenlandse bijdrage	Duitsland	Totaal	140
2020	129	Ulvenhoutse Bos	Buitenlandse bijdrage	Frankrijk	Totaal	113
2020	129	Ulvenhoutse Bos	Buitenlandse bijdrage	Overige landen	Totaal	75
2020	129	Ulvenhoutse Bos	Buitenlandse bijdrage	Verenigd Koninkrijk	Totaal	70
2020	129	Ulvenhoutse Bos	Overige bijdrage	-	Meetcorrectie	296
2020	130	Langstraat	Nederlandse bijdrage	Nederland	Totaal	770
2020	130	Langstraat	Buitenlandse bijdrage	België	Totaal	181
2020	130	Langstraat	Buitenlandse bijdrage	Duitsland	Totaal	100

2020	130 Langstraat	Buitenlandse bijdrage	Frankrijk	Totaal	74
2020	130 Langstraat	Buitenlandse bijdrage	Overige landen	Totaal	57
2020	130 Langstraat	Buitenlandse bijdrage	Verenigd Koninkrijk	Totaal	55
2020	130 Langstraat	Overige bijdrage	-	Meetcorrectie	45
2020	131 Loonse en Drunense Duinen & Leemkuilen	Nederlandse bijdrage	Nederland	Totaal	965
2020	131 Loonse en Drunense Duinen & Leemkuilen	Buitenlandse bijdrage	België	Totaal	255
2020	131 Loonse en Drunense Duinen & Leemkuilen	Buitenlandse bijdrage	Duitsland	Totaal	139
2020	131 Loonse en Drunense Duinen & Leemkuilen	Buitenlandse bijdrage	Frankrijk	Totaal	88
2020	131 Loonse en Drunense Duinen & Leemkuilen	Buitenlandse bijdrage	Overige landen	Totaal	66
2020	131 Loonse en Drunense Duinen & Leemkuilen	Buitenlandse bijdrage	Verenigd Koninkrijk	Totaal	59
2020	131 Loonse en Drunense Duinen & Leemkuilen	Overige bijdrage	-	Meetcorrectie	15
2020	132 Vlijmens Ven, Moerputten & Bossche Broek	Nederlandse bijdrage	Nederland	Totaal	767
2020	132 Vlijmens Ven, Moerputten & Bossche Broek	Buitenlandse bijdrage	België	Totaal	176
2020	132 Vlijmens Ven, Moerputten & Bossche Broek	Buitenlandse bijdrage	Duitsland	Totaal	115
2020	132 Vlijmens Ven, Moerputten & Bossche Broek	Buitenlandse bijdrage	Frankrijk	Totaal	72
2020	132 Vlijmens Ven, Moerputten & Bossche Broek	Buitenlandse bijdrage	Overige landen	Totaal	57
2020	132 Vlijmens Ven, Moerputten & Bossche Broek	Buitenlandse bijdrage	Verenigd Koninkrijk	Totaal	52
2020	132 Vlijmens Ven, Moerputten & Bossche Broek	Overige bijdrage	-	Meetcorrectie	-29
2020	133 Kampina & Oisterwijkse Vennen	Nederlandse bijdrage	Nederland	Totaal	871
2020	133 Kampina & Oisterwijkse Vennen	Buitenlandse bijdrage	België	Totaal	241
2020	133 Kampina & Oisterwijkse Vennen	Buitenlandse bijdrage	Duitsland	Totaal	127
2020	133 Kampina & Oisterwijkse Vennen	Buitenlandse bijdrage	Frankrijk	Totaal	79
2020	133 Kampina & Oisterwijkse Vennen	Buitenlandse bijdrage	Overige landen	Totaal	59
2020	133 Kampina & Oisterwijkse Vennen	Buitenlandse bijdrage	Verenigd Koninkrijk	Totaal	52
2020	133 Kampina & Oisterwijkse Vennen	Overige bijdrage	-	Meetcorrectie	-59
2020	134 Regte Heide & Riels Laag	Nederlandse bijdrage	Nederland	Totaal	634
2020	134 Regte Heide & Riels Laag	Buitenlandse bijdrage	België	Totaal	326
2020	134 Regte Heide & Riels Laag	Buitenlandse bijdrage	Duitsland	Totaal	108
2020	134 Regte Heide & Riels Laag	Buitenlandse bijdrage	Frankrijk	Totaal	84
2020	134 Regte Heide & Riels Laag	Buitenlandse bijdrage	Overige landen	Totaal	58
2020	134 Regte Heide & Riels Laag	Buitenlandse bijdrage	Verenigd Koninkrijk	Totaal	53
2020	134 Regte Heide & Riels Laag	Overige bijdrage	-	Meetcorrectie	65
2020	135 Kempenland-West	Nederlandse bijdrage	Nederland	Totaal	871
2020	135 Kempenland-West	Buitenlandse bijdrage	België	Totaal	375
2020	135 Kempenland-West	Buitenlandse bijdrage	Duitsland	Totaal	131
2020	135 Kempenland-West	Buitenlandse bijdrage	Frankrijk	Totaal	88
2020	135 Kempenland-West	Buitenlandse bijdrage	Overige landen	Totaal	61
2020	135 Kempenland-West	Buitenlandse bijdrage	Verenigd Koninkrijk	Totaal	53
2020	135 Kempenland-West	Overige bijdrage	-	Meetcorrectie	36
2020	136 Leenderbos, Groote Heide & De Plateaux	Nederlandse bijdrage	Nederland	Totaal	627
2020	136 Leenderbos, Groote Heide & De Plateaux	Buitenlandse bijdrage	België	Totaal	325
2020	136 Leenderbos, Groote Heide & De Plateaux	Buitenlandse bijdrage	Duitsland	Totaal	158
2020	136 Leenderbos, Groote Heide & De Plateaux	Buitenlandse bijdrage	Frankrijk	Totaal	84
2020	136 Leenderbos, Groote Heide & De Plateaux	Buitenlandse bijdrage	Overige landen	Totaal	62
2020	136 Leenderbos, Groote Heide & De Plateaux	Buitenlandse bijdrage	Verenigd Koninkrijk	Totaal	48
2020	136 Leenderbos, Groote Heide & De Plateaux	Overige bijdrage	-	Meetcorrectie	26
2020	137 Strabrechtse Heide & Beuven	Nederlandse bijdrage	Nederland	Totaal	622
2020	137 Strabrechtse Heide & Beuven	Buitenlandse bijdrage	België	Totaal	218
2020	137 Strabrechtse Heide & Beuven	Buitenlandse bijdrage	Duitsland	Totaal	152
2020	137 Strabrechtse Heide & Beuven	Buitenlandse bijdrage	Frankrijk	Totaal	74
2020	137 Strabrechtse Heide & Beuven	Buitenlandse bijdrage	Overige landen	Totaal	58
2020	137 Strabrechtse Heide & Beuven	Buitenlandse bijdrage	Verenigd Koninkrijk	Totaal	45
2020	137 Strabrechtse Heide & Beuven	Overige bijdrage	-	Meetcorrectie	2
2020	138 Weerter- en Budelerbergen & Ringselven	Nederlandse bijdrage	Nederland	Totaal	791
2020	138 Weerter- en Budelerbergen & Ringselven	Buitenlandse bijdrage	België	Totaal	446
2020	138 Weerter- en Budelerbergen & Ringselven	Buitenlandse bijdrage	Duitsland	Totaal	209
2020	138 Weerter- en Budelerbergen & Ringselven	Buitenlandse bijdrage	Frankrijk	Totaal	95
2020	138 Weerter- en Budelerbergen & Ringselven	Buitenlandse bijdrage	Overige landen	Totaal	70
2020	138 Weerter- en Budelerbergen & Ringselven	Buitenlandse bijdrage	Verenigd Koninkrijk	Totaal	49
2020	138 Weerter- en Budelerbergen & Ringselven	Overige bijdrage	-	Meetcorrectie	73
2020	139 Deurnsche Peel & Mariapeel	Nederlandse bijdrage	Nederland	Totaal	949
2020	139 Deurnsche Peel & Mariapeel	Buitenlandse bijdrage	België	Totaal	188
2020	139 Deurnsche Peel & Mariapeel	Buitenlandse bijdrage	Duitsland	Totaal	200
2020	139 Deurnsche Peel & Mariapeel	Buitenlandse bijdrage	Frankrijk	Totaal	74
2020	139 Deurnsche Peel & Mariapeel	Buitenlandse bijdrage	Overige landen	Totaal	61
2020	139 Deurnsche Peel & Mariapeel	Buitenlandse bijdrage	Verenigd Koninkrijk	Totaal	44
2020	139 Deurnsche Peel & Mariapeel	Overige bijdrage	-	Meetcorrectie	-42
2020	140 Groote Peel	Nederlandse bijdrage	Nederland	Totaal	923
2020	140 Groote Peel	Buitenlandse bijdrage	België	Totaal	214
2020	140 Groote Peel	Buitenlandse bijdrage	Duitsland	Totaal	178
2020	140 Groote Peel	Buitenlandse bijdrage	Frankrijk	Totaal	75
2020	140 Groote Peel	Buitenlandse bijdrage	Overige landen	Totaal	60
2020	140 Groote Peel	Buitenlandse bijdrage	Verenigd Koninkrijk	Totaal	43
2020	140 Groote Peel	Overige bijdrage	-	Meetcorrectie	-24

2020	141 Oeffelter Meent	Nederlandse bijdrage	Nederland	Totaal	878
2020	141 Oeffelter Meent	Buitenlandse bijdrage	België	Totaal	124
2020	141 Oeffelter Meent	Buitenlandse bijdrage	Duitsland	Totaal	195
2020	141 Oeffelter Meent	Buitenlandse bijdrage	Frankrijk	Totaal	64
2020	141 Oeffelter Meent	Buitenlandse bijdrage	Overige landen	Totaal	57
2020	141 Oeffelter Meent	Buitenlandse bijdrage	Verenigd Koninkrijk	Totaal	46
2020	141 Oeffelter Meent	Overige bijdrage	-	Meetcorrectie	-69
2020	142 Sint Jansberg	Nederlandse bijdrage	Nederland	Totaal	1543
2020	142 Sint Jansberg	Buitenlandse bijdrage	België	Totaal	176
2020	142 Sint Jansberg	Buitenlandse bijdrage	Duitsland	Totaal	350
2020	142 Sint Jansberg	Buitenlandse bijdrage	Frankrijk	Totaal	86
2020	142 Sint Jansberg	Buitenlandse bijdrage	Overige landen	Totaal	74
2020	142 Sint Jansberg	Buitenlandse bijdrage	Verenigd Koninkrijk	Totaal	58
2020	142 Sint Jansberg	Overige bijdrage	-	Meetcorrectie	-167
2020	143 Zeldersche Driessen	Nederlandse bijdrage	Nederland	Totaal	1283
2020	143 Zeldersche Driessen	Buitenlandse bijdrage	België	Totaal	162
2020	143 Zeldersche Driessen	Buitenlandse bijdrage	Duitsland	Totaal	408
2020	143 Zeldersche Driessen	Buitenlandse bijdrage	Frankrijk	Totaal	81
2020	143 Zeldersche Driessen	Buitenlandse bijdrage	Overige landen	Totaal	71
2020	143 Zeldersche Driessen	Buitenlandse bijdrage	Verenigd Koninkrijk	Totaal	53
2020	143 Zeldersche Driessen	Overige bijdrage	-	Meetcorrectie	-128
2020	144 Boschhuizerbergen	Nederlandse bijdrage	Nederland	Totaal	1268
2020	144 Boschhuizerbergen	Buitenlandse bijdrage	België	Totaal	184
2020	144 Boschhuizerbergen	Buitenlandse bijdrage	Duitsland	Totaal	334
2020	144 Boschhuizerbergen	Buitenlandse bijdrage	Frankrijk	Totaal	83
2020	144 Boschhuizerbergen	Buitenlandse bijdrage	Overige landen	Totaal	70
2020	144 Boschhuizerbergen	Buitenlandse bijdrage	Verenigd Koninkrijk	Totaal	50
2020	144 Boschhuizerbergen	Overige bijdrage	-	Meetcorrectie	-67
2020	145 Maasduinen	Nederlandse bijdrage	Nederland	Totaal	1155
2020	145 Maasduinen	Buitenlandse bijdrage	België	Totaal	177
2020	145 Maasduinen	Buitenlandse bijdrage	Duitsland	Totaal	468
2020	145 Maasduinen	Buitenlandse bijdrage	Frankrijk	Totaal	83
2020	145 Maasduinen	Buitenlandse bijdrage	Overige landen	Totaal	72
2020	145 Maasduinen	Buitenlandse bijdrage	Verenigd Koninkrijk	Totaal	51
2020	145 Maasduinen	Overige bijdrage	-	Meetcorrectie	-70
2020	146 Sarsven en De Banen	Nederlandse bijdrage	Nederland	Totaal	924
2020	146 Sarsven en De Banen	Buitenlandse bijdrage	België	Totaal	249
2020	146 Sarsven en De Banen	Buitenlandse bijdrage	Duitsland	Totaal	170
2020	146 Sarsven en De Banen	Buitenlandse bijdrage	Frankrijk	Totaal	76
2020	146 Sarsven en De Banen	Buitenlandse bijdrage	Overige landen	Totaal	58
2020	146 Sarsven en De Banen	Buitenlandse bijdrage	Verenigd Koninkrijk	Totaal	41
2020	146 Sarsven en De Banen	Overige bijdrage	-	Meetcorrectie	20
2020	147 Leudal	Nederlandse bijdrage	Nederland	Totaal	1079
2020	147 Leudal	Buitenlandse bijdrage	België	Totaal	307
2020	147 Leudal	Buitenlandse bijdrage	Duitsland	Totaal	308
2020	147 Leudal	Buitenlandse bijdrage	Frankrijk	Totaal	97
2020	147 Leudal	Buitenlandse bijdrage	Overige landen	Totaal	76
2020	147 Leudal	Buitenlandse bijdrage	Verenigd Koninkrijk	Totaal	48
2020	147 Leudal	Overige bijdrage	-	Meetcorrectie	66
2020	148 Swalmdal	Nederlandse bijdrage	Nederland	Totaal	842
2020	148 Swalmdal	Buitenlandse bijdrage	België	Totaal	235
2020	148 Swalmdal	Buitenlandse bijdrage	Duitsland	Totaal	324
2020	148 Swalmdal	Buitenlandse bijdrage	Frankrijk	Totaal	86
2020	148 Swalmdal	Buitenlandse bijdrage	Overige landen	Totaal	70
2020	148 Swalmdal	Buitenlandse bijdrage	Verenigd Koninkrijk	Totaal	44
2020	148 Swalmdal	Overige bijdrage	-	Meetcorrectie	71
2020	149 Meinweg	Nederlandse bijdrage	Nederland	Totaal	665
2020	149 Meinweg	Buitenlandse bijdrage	België	Totaal	262
2020	149 Meinweg	Buitenlandse bijdrage	Duitsland	Totaal	458
2020	149 Meinweg	Buitenlandse bijdrage	Frankrijk	Totaal	99
2020	149 Meinweg	Buitenlandse bijdrage	Overige landen	Totaal	79
2020	149 Meinweg	Buitenlandse bijdrage	Verenigd Koninkrijk	Totaal	47
2020	149 Meinweg	Overige bijdrage	-	Meetcorrectie	134
2020	150 Roerdal	Nederlandse bijdrage	Nederland	Totaal	714
2020	150 Roerdal	Buitenlandse bijdrage	België	Totaal	220
2020	150 Roerdal	Buitenlandse bijdrage	Duitsland	Totaal	262
2020	150 Roerdal	Buitenlandse bijdrage	Frankrijk	Totaal	82
2020	150 Roerdal	Buitenlandse bijdrage	Overige landen	Totaal	66
2020	150 Roerdal	Buitenlandse bijdrage	Verenigd Koninkrijk	Totaal	41
2020	150 Roerdal	Overige bijdrage	-	Meetcorrectie	117
2020	152 Grensmaas	Nederlandse bijdrage	Nederland	Totaal	533
2020	152 Grensmaas	Buitenlandse bijdrage	België	Totaal	286
2020	152 Grensmaas	Buitenlandse bijdrage	Duitsland	Totaal	186
2020	152 Grensmaas	Buitenlandse bijdrage	Frankrijk	Totaal	79

2020	152 Grensmaas	Buitenlandse bijdrage	Overige landen	Totaal	61
2020	152 Grensmaas	Buitenlandse bijdrage	Verenigd Koninkrijk	Totaal	40
2020	152 Grensmaas	Overige bijdrage	-	Meetcorrectie	82
2020	153 Bunder- en Elslooërbos	Nederlandse bijdrage	Nederland	Totaal	693
2020	153 Bunder- en Elslooërbos	Buitenlandse bijdrage	België	Totaal	413
2020	153 Bunder- en Elslooërbos	Buitenlandse bijdrage	Duitsland	Totaal	221
2020	153 Bunder- en Elslooërbos	Buitenlandse bijdrage	Frankrijk	Totaal	111
2020	153 Bunder- en Elslooërbos	Buitenlandse bijdrage	Overige landen	Totaal	76
2020	153 Bunder- en Elslooërbos	Buitenlandse bijdrage	Verenigd Koninkrijk	Totaal	44
2020	153 Bunder- en Elslooërbos	Overige bijdrage	-	Meetcorrectie	313
2020	154 Geleenbeekdal	Nederlandse bijdrage	Nederland	Totaal	734
2020	154 Geleenbeekdal	Buitenlandse bijdrage	België	Totaal	321
2020	154 Geleenbeekdal	Buitenlandse bijdrage	Duitsland	Totaal	246
2020	154 Geleenbeekdal	Buitenlandse bijdrage	Frankrijk	Totaal	104
2020	154 Geleenbeekdal	Buitenlandse bijdrage	Overige landen	Totaal	74
2020	154 Geleenbeekdal	Buitenlandse bijdrage	Verenigd Koninkrijk	Totaal	41
2020	154 Geleenbeekdal	Overige bijdrage	-	Meetcorrectie	269
2020	155 Brunssummerheide	Nederlandse bijdrage	Nederland	Totaal	433
2020	155 Brunssummerheide	Buitenlandse bijdrage	België	Totaal	274
2020	155 Brunssummerheide	Buitenlandse bijdrage	Duitsland	Totaal	263
2020	155 Brunssummerheide	Buitenlandse bijdrage	Frankrijk	Totaal	98
2020	155 Brunssummerheide	Buitenlandse bijdrage	Overige landen	Totaal	72
2020	155 Brunssummerheide	Buitenlandse bijdrage	Verenigd Koninkrijk	Totaal	40
2020	155 Brunssummerheide	Overige bijdrage	-	Meetcorrectie	190
2020	156 Bemelerberg & Schiepersberg	Nederlandse bijdrage	Nederland	Totaal	590
2020	156 Bemelerberg & Schiepersberg	Buitenlandse bijdrage	België	Totaal	346
2020	156 Bemelerberg & Schiepersberg	Buitenlandse bijdrage	Duitsland	Totaal	188
2020	156 Bemelerberg & Schiepersberg	Buitenlandse bijdrage	Frankrijk	Totaal	102
2020	156 Bemelerberg & Schiepersberg	Buitenlandse bijdrage	Overige landen	Totaal	70
2020	156 Bemelerberg & Schiepersberg	Buitenlandse bijdrage	Verenigd Koninkrijk	Totaal	40
2020	156 Bemelerberg & Schiepersberg	Overige bijdrage	-	Meetcorrectie	237
2020	157 Geuldal	Nederlandse bijdrage	Nederland	Totaal	592
2020	157 Geuldal	Buitenlandse bijdrage	België	Totaal	463
2020	157 Geuldal	Buitenlandse bijdrage	Duitsland	Totaal	242
2020	157 Geuldal	Buitenlandse bijdrage	Frankrijk	Totaal	111
2020	157 Geuldal	Buitenlandse bijdrage	Overige landen	Totaal	78
2020	157 Geuldal	Buitenlandse bijdrage	Verenigd Koninkrijk	Totaal	41
2020	157 Geuldal	Overige bijdrage	-	Meetcorrectie	192
2020	158 Kunderberg	Nederlandse bijdrage	Nederland	Totaal	637
2020	158 Kunderberg	Buitenlandse bijdrage	België	Totaal	274
2020	158 Kunderberg	Buitenlandse bijdrage	Duitsland	Totaal	213
2020	158 Kunderberg	Buitenlandse bijdrage	Frankrijk	Totaal	93
2020	158 Kunderberg	Buitenlandse bijdrage	Overige landen	Totaal	68
2020	158 Kunderberg	Buitenlandse bijdrage	Verenigd Koninkrijk	Totaal	38
2020	158 Kunderberg	Overige bijdrage	-	Meetcorrectie	185
2020	159 Sint Pietersberg & Jekerdal	Nederlandse bijdrage	Nederland	Totaal	364
2020	159 Sint Pietersberg & Jekerdal	Buitenlandse bijdrage	België	Totaal	453
2020	159 Sint Pietersberg & Jekerdal	Buitenlandse bijdrage	Duitsland	Totaal	174
2020	159 Sint Pietersberg & Jekerdal	Buitenlandse bijdrage	Frankrijk	Totaal	105
2020	159 Sint Pietersberg & Jekerdal	Buitenlandse bijdrage	Overige landen	Totaal	70
2020	159 Sint Pietersberg & Jekerdal	Buitenlandse bijdrage	Verenigd Koninkrijk	Totaal	40
2020	159 Sint Pietersberg & Jekerdal	Overige bijdrage	-	Meetcorrectie	259
2020	160 Savelsbos	Nederlandse bijdrage	Nederland	Totaal	645
2020	160 Savelsbos	Buitenlandse bijdrage	België	Totaal	463
2020	160 Savelsbos	Buitenlandse bijdrage	Duitsland	Totaal	210
2020	160 Savelsbos	Buitenlandse bijdrage	Frankrijk	Totaal	116
2020	160 Savelsbos	Buitenlandse bijdrage	Overige landen	Totaal	77
2020	160 Savelsbos	Buitenlandse bijdrage	Verenigd Koninkrijk	Totaal	43
2020	160 Savelsbos	Overige bijdrage	-	Meetcorrectie	323
2020	161 Noorbeemden & Hoogbos	Nederlandse bijdrage	Nederland	Totaal	482
2020	161 Noorbeemden & Hoogbos	Buitenlandse bijdrage	België	Totaal	454
2020	161 Noorbeemden & Hoogbos	Buitenlandse bijdrage	Duitsland	Totaal	181
2020	161 Noorbeemden & Hoogbos	Buitenlandse bijdrage	Frankrijk	Totaal	101
2020	161 Noorbeemden & Hoogbos	Buitenlandse bijdrage	Overige landen	Totaal	70
2020	161 Noorbeemden & Hoogbos	Buitenlandse bijdrage	Verenigd Koninkrijk	Totaal	39
2020	161 Noorbeemden & Hoogbos	Overige bijdrage	-	Meetcorrectie	199
2020	167 Maas bij Eijsden	Nederlandse bijdrage	Nederland	Totaal	132
2020	167 Maas bij Eijsden	Buitenlandse bijdrage	België	Totaal	271
2020	167 Maas bij Eijsden	Buitenlandse bijdrage	Duitsland	Totaal	109
2020	167 Maas bij Eijsden	Buitenlandse bijdrage	Frankrijk	Totaal	80
2020	167 Maas bij Eijsden	Buitenlandse bijdrage	Overige landen	Totaal	55
2020	167 Maas bij Eijsden	Buitenlandse bijdrage	Verenigd Koninkrijk	Totaal	33
2020	167 Maas bij Eijsden	Overige bijdrage	-	Meetcorrectie	42
2025	0 Nederland	Nederlandse bijdrage	Nederland	Totaal	906

2025	0 Nederland	Buitenlandse bijdrage	België	Totaal	102
2025	0 Nederland	Buitenlandse bijdrage	Duitsland	Totaal	170
2025	0 Nederland	Buitenlandse bijdrage	Frankrijk	Totaal	48
2025	0 Nederland	Buitenlandse bijdrage	Overige landen	Totaal	53
2025	0 Nederland	Buitenlandse bijdrage	Verenigd Koninkrijk	Totaal	46
2025	0 Nederland	Overige bijdrage	-	Meetcorrectie	-18
2025	1 Waddenzee	Nederlandse bijdrage	Nederland	Totaal	276
2025	1 Waddenzee	Buitenlandse bijdrage	België	Totaal	19
2025	1 Waddenzee	Buitenlandse bijdrage	Duitsland	Totaal	79
2025	1 Waddenzee	Buitenlandse bijdrage	Frankrijk	Totaal	21
2025	1 Waddenzee	Buitenlandse bijdrage	Overige landen	Totaal	42
2025	1 Waddenzee	Buitenlandse bijdrage	Verenigd Koninkrijk	Totaal	42
2025	1 Waddenzee	Overige bijdrage	-	Meetcorrectie	77
2025	2 Duinen en Lage Land Texel	Nederlandse bijdrage	Nederland	Totaal	252
2025	2 Duinen en Lage Land Texel	Buitenlandse bijdrage	België	Totaal	25
2025	2 Duinen en Lage Land Texel	Buitenlandse bijdrage	Duitsland	Totaal	58
2025	2 Duinen en Lage Land Texel	Buitenlandse bijdrage	Frankrijk	Totaal	29
2025	2 Duinen en Lage Land Texel	Buitenlandse bijdrage	Overige landen	Totaal	47
2025	2 Duinen en Lage Land Texel	Buitenlandse bijdrage	Verenigd Koninkrijk	Totaal	64
2025	2 Duinen en Lage Land Texel	Overige bijdrage	-	Meetcorrectie	180
2025	3 Duinen Vlieland	Nederlandse bijdrage	Nederland	Totaal	187
2025	3 Duinen Vlieland	Buitenlandse bijdrage	België	Totaal	23
2025	3 Duinen Vlieland	Buitenlandse bijdrage	Duitsland	Totaal	62
2025	3 Duinen Vlieland	Buitenlandse bijdrage	Frankrijk	Totaal	27
2025	3 Duinen Vlieland	Buitenlandse bijdrage	Overige landen	Totaal	49
2025	3 Duinen Vlieland	Buitenlandse bijdrage	Verenigd Koninkrijk	Totaal	63
2025	3 Duinen Vlieland	Overige bijdrage	-	Meetcorrectie	196
2025	4 Duinen Terschelling	Nederlandse bijdrage	Nederland	Totaal	234
2025	4 Duinen Terschelling	Buitenlandse bijdrage	België	Totaal	21
2025	4 Duinen Terschelling	Buitenlandse bijdrage	Duitsland	Totaal	67
2025	4 Duinen Terschelling	Buitenlandse bijdrage	Frankrijk	Totaal	25
2025	4 Duinen Terschelling	Buitenlandse bijdrage	Overige landen	Totaal	49
2025	4 Duinen Terschelling	Buitenlandse bijdrage	Verenigd Koninkrijk	Totaal	58
2025	4 Duinen Terschelling	Overige bijdrage	-	Meetcorrectie	156
2025	5 Duinen Ameland	Nederlandse bijdrage	Nederland	Totaal	320
2025	5 Duinen Ameland	Buitenlandse bijdrage	België	Totaal	21
2025	5 Duinen Ameland	Buitenlandse bijdrage	Duitsland	Totaal	77
2025	5 Duinen Ameland	Buitenlandse bijdrage	Frankrijk	Totaal	23
2025	5 Duinen Ameland	Buitenlandse bijdrage	Overige landen	Totaal	49
2025	5 Duinen Ameland	Buitenlandse bijdrage	Verenigd Koninkrijk	Totaal	50
2025	5 Duinen Ameland	Overige bijdrage	-	Meetcorrectie	149
2025	6 Duinen Schiermonnikoog	Nederlandse bijdrage	Nederland	Totaal	459
2025	6 Duinen Schiermonnikoog	Buitenlandse bijdrage	België	Totaal	23
2025	6 Duinen Schiermonnikoog	Buitenlandse bijdrage	Duitsland	Totaal	106
2025	6 Duinen Schiermonnikoog	Buitenlandse bijdrage	Frankrijk	Totaal	24
2025	6 Duinen Schiermonnikoog	Buitenlandse bijdrage	Overige landen	Totaal	54
2025	6 Duinen Schiermonnikoog	Buitenlandse bijdrage	Verenigd Koninkrijk	Totaal	48
2025	6 Duinen Schiermonnikoog	Overige bijdrage	-	Meetcorrectie	141
2025	7 Noordzeekustzone	Nederlandse bijdrage	Nederland	Totaal	255
2025	7 Noordzeekustzone	Buitenlandse bijdrage	België	Totaal	19
2025	7 Noordzeekustzone	Buitenlandse bijdrage	Duitsland	Totaal	75
2025	7 Noordzeekustzone	Buitenlandse bijdrage	Frankrijk	Totaal	21
2025	7 Noordzeekustzone	Buitenlandse bijdrage	Overige landen	Totaal	44
2025	7 Noordzeekustzone	Buitenlandse bijdrage	Verenigd Koninkrijk	Totaal	44
2025	7 Noordzeekustzone	Overige bijdrage	-	Meetcorrectie	100
2025	9 Groote Wielen	Nederlandse bijdrage	Nederland	Totaal	689
2025	9 Groote Wielen	Buitenlandse bijdrage	België	Totaal	23
2025	9 Groote Wielen	Buitenlandse bijdrage	Duitsland	Totaal	78
2025	9 Groote Wielen	Buitenlandse bijdrage	Frankrijk	Totaal	24
2025	9 Groote Wielen	Buitenlandse bijdrage	Overige landen	Totaal	45
2025	9 Groote Wielen	Buitenlandse bijdrage	Verenigd Koninkrijk	Totaal	45
2025	9 Groote Wielen	Overige bijdrage	-	Meetcorrectie	63
2025	10 Oudegaasterbrekken, Fluessen en omgeving	Nederlandse bijdrage	Nederland	Totaal	597
2025	10 Oudegaasterbrekken, Fluessen en omgeving	Buitenlandse bijdrage	België	Totaal	28
2025	10 Oudegaasterbrekken, Fluessen en omgeving	Buitenlandse bijdrage	Duitsland	Totaal	70
2025	10 Oudegaasterbrekken, Fluessen en omgeving	Buitenlandse bijdrage	Frankrijk	Totaal	27
2025	10 Oudegaasterbrekken, Fluessen en omgeving	Buitenlandse bijdrage	Overige landen	Totaal	43
2025	10 Oudegaasterbrekken, Fluessen en omgeving	Buitenlandse bijdrage	Verenigd Koninkrijk	Totaal	47
2025	10 Oudegaasterbrekken, Fluessen en omgeving	Overige bijdrage	-	Meetcorrectie	110
2025	13 Alde Feanen	Nederlandse bijdrage	Nederland	Totaal	708
2025	13 Alde Feanen	Buitenlandse bijdrage	België	Totaal	26
2025	13 Alde Feanen	Buitenlandse bijdrage	Duitsland	Totaal	89
2025	13 Alde Feanen	Buitenlandse bijdrage	Frankrijk	Totaal	25
2025	13 Alde Feanen	Buitenlandse bijdrage	Overige landen	Totaal	45

2025	13 Alde Feanen	Buitenlandse bijdrage	Verenigd Koninkrijk	Totaal	44
2025	13 Alde Feanen	Overige bijdrage	-	Meetcorrectie	68
2025	15 Van Oordt's Mersken	Nederlandse bijdrage	Nederland	Totaal	772
2025	15 Van Oordt's Mersken	Buitenlandse bijdrage	België	Totaal	27
2025	15 Van Oordt's Mersken	Buitenlandse bijdrage	Duitsland	Totaal	93
2025	15 Van Oordt's Mersken	Buitenlandse bijdrage	Frankrijk	Totaal	25
2025	15 Van Oordt's Mersken	Buitenlandse bijdrage	Overige landen	Totaal	45
2025	15 Van Oordt's Mersken	Buitenlandse bijdrage	Verenigd Koninkrijk	Totaal	42
2025	15 Van Oordt's Mersken	Overige bijdrage	-	Meetcorrectie	43
2025	16 Wijnjeterper Schar	Nederlandse bijdrage	Nederland	Totaal	913
2025	16 Wijnjeterper Schar	Buitenlandse bijdrage	België	Totaal	29
2025	16 Wijnjeterper Schar	Buitenlandse bijdrage	Duitsland	Totaal	115
2025	16 Wijnjeterper Schar	Buitenlandse bijdrage	Frankrijk	Totaal	27
2025	16 Wijnjeterper Schar	Buitenlandse bijdrage	Overige landen	Totaal	48
2025	16 Wijnjeterper Schar	Buitenlandse bijdrage	Verenigd Koninkrijk	Totaal	42
2025	16 Wijnjeterper Schar	Overige bijdrage	-	Meetcorrectie	30
2025	17 Bakkeveense Duinen	Nederlandse bijdrage	Nederland	Totaal	935
2025	17 Bakkeveense Duinen	Buitenlandse bijdrage	België	Totaal	30
2025	17 Bakkeveense Duinen	Buitenlandse bijdrage	Duitsland	Totaal	129
2025	17 Bakkeveense Duinen	Buitenlandse bijdrage	Frankrijk	Totaal	27
2025	17 Bakkeveense Duinen	Buitenlandse bijdrage	Overige landen	Totaal	49
2025	17 Bakkeveense Duinen	Buitenlandse bijdrage	Verenigd Koninkrijk	Totaal	42
2025	17 Bakkeveense Duinen	Overige bijdrage	-	Meetcorrectie	14
2025	18 Rottige Meenthe & Brandemeer	Nederlandse bijdrage	Nederland	Totaal	690
2025	18 Rottige Meenthe & Brandemeer	Buitenlandse bijdrage	België	Totaal	34
2025	18 Rottige Meenthe & Brandemeer	Buitenlandse bijdrage	Duitsland	Totaal	104
2025	18 Rottige Meenthe & Brandemeer	Buitenlandse bijdrage	Frankrijk	Totaal	29
2025	18 Rottige Meenthe & Brandemeer	Buitenlandse bijdrage	Overige landen	Totaal	45
2025	18 Rottige Meenthe & Brandemeer	Buitenlandse bijdrage	Verenigd Koninkrijk	Totaal	42
2025	18 Rottige Meenthe & Brandemeer	Overige bijdrage	-	Meetcorrectie	93
2025	21 Lieftingsbroek	Nederlandse bijdrage	Nederland	Totaal	1004
2025	21 Lieftingsbroek	Buitenlandse bijdrage	België	Totaal	37
2025	21 Lieftingsbroek	Buitenlandse bijdrage	Duitsland	Totaal	597
2025	21 Lieftingsbroek	Buitenlandse bijdrage	Frankrijk	Totaal	31
2025	21 Lieftingsbroek	Buitenlandse bijdrage	Overige landen	Totaal	61
2025	21 Lieftingsbroek	Buitenlandse bijdrage	Verenigd Koninkrijk	Totaal	39
2025	21 Lieftingsbroek	Overige bijdrage	-	Meetcorrectie	-120
2025	22 Norgerholt	Nederlandse bijdrage	Nederland	Totaal	1405
2025	22 Norgerholt	Buitenlandse bijdrage	België	Totaal	39
2025	22 Norgerholt	Buitenlandse bijdrage	Duitsland	Totaal	221
2025	22 Norgerholt	Buitenlandse bijdrage	Frankrijk	Totaal	33
2025	22 Norgerholt	Buitenlandse bijdrage	Overige landen	Totaal	60
2025	22 Norgerholt	Buitenlandse bijdrage	Verenigd Koninkrijk	Totaal	47
2025	22 Norgerholt	Overige bijdrage	-	Meetcorrectie	-14
2025	23 Fochteloërveen	Nederlandse bijdrage	Nederland	Totaal	675
2025	23 Fochteloërveen	Buitenlandse bijdrage	België	Totaal	31
2025	23 Fochteloërveen	Buitenlandse bijdrage	Duitsland	Totaal	146
2025	23 Fochteloërveen	Buitenlandse bijdrage	Frankrijk	Totaal	27
2025	23 Fochteloërveen	Buitenlandse bijdrage	Overige landen	Totaal	48
2025	23 Fochteloërveen	Buitenlandse bijdrage	Verenigd Koninkrijk	Totaal	39
2025	23 Fochteloërveen	Overige bijdrage	-	Meetcorrectie	3
2025	24 Witterveld	Nederlandse bijdrage	Nederland	Totaal	700
2025	24 Witterveld	Buitenlandse bijdrage	België	Totaal	32
2025	24 Witterveld	Buitenlandse bijdrage	Duitsland	Totaal	166
2025	24 Witterveld	Buitenlandse bijdrage	Frankrijk	Totaal	28
2025	24 Witterveld	Buitenlandse bijdrage	Overige landen	Totaal	48
2025	24 Witterveld	Buitenlandse bijdrage	Verenigd Koninkrijk	Totaal	39
2025	24 Witterveld	Overige bijdrage	-	Meetcorrectie	-11
2025	25 Drentsche Aa-gebied	Nederlandse bijdrage	Nederland	Totaal	791
2025	25 Drentsche Aa-gebied	Buitenlandse bijdrage	België	Totaal	32
2025	25 Drentsche Aa-gebied	Buitenlandse bijdrage	Duitsland	Totaal	197
2025	25 Drentsche Aa-gebied	Buitenlandse bijdrage	Frankrijk	Totaal	27
2025	25 Drentsche Aa-gebied	Buitenlandse bijdrage	Overige landen	Totaal	50
2025	25 Drentsche Aa-gebied	Buitenlandse bijdrage	Verenigd Koninkrijk	Totaal	39
2025	25 Drentsche Aa-gebied	Overige bijdrage	-	Meetcorrectie	-30
2025	26 Drouwenerzand	Nederlandse bijdrage	Nederland	Totaal	635
2025	26 Drouwenerzand	Buitenlandse bijdrage	België	Totaal	32
2025	26 Drouwenerzand	Buitenlandse bijdrage	Duitsland	Totaal	239
2025	26 Drouwenerzand	Buitenlandse bijdrage	Frankrijk	Totaal	27
2025	26 Drouwenerzand	Buitenlandse bijdrage	Overige landen	Totaal	50
2025	26 Drouwenerzand	Buitenlandse bijdrage	Verenigd Koninkrijk	Totaal	36
2025	26 Drouwenerzand	Overige bijdrage	-	Meetcorrectie	-20
2025	27 Drents-Friese Wold & Leggelderveld	Nederlandse bijdrage	Nederland	Totaal	1130
2025	27 Drents-Friese Wold & Leggelderveld	Buitenlandse bijdrage	België	Totaal	45

2025	27 Drents-Friese Wold & Leggelderveld	Buitenlandse bijdrage	Duitsland	Totaal	218
2025	27 Drents-Friese Wold & Leggelderveld	Buitenlandse bijdrage	Frankrijk	Totaal	35
2025	27 Drents-Friese Wold & Leggelderveld	Buitenlandse bijdrage	Overige landen	Totaal	59
2025	27 Drents-Friese Wold & Leggelderveld	Buitenlandse bijdrage	Verenigd Koninkrijk	Totaal	47
2025	27 Drents-Friese Wold & Leggelderveld	Overige bijdrage	-	Meetcorrectie	-22
2025	28 Elperstroomgebied	Nederlandse bijdrage	Nederland	Totaal	781
2025	28 Elperstroomgebied	Buitenlandse bijdrage	België	Totaal	34
2025	28 Elperstroomgebied	Buitenlandse bijdrage	Duitsland	Totaal	209
2025	28 Elperstroomgebied	Buitenlandse bijdrage	Frankrijk	Totaal	28
2025	28 Elperstroomgebied	Buitenlandse bijdrage	Overige landen	Totaal	49
2025	28 Elperstroomgebied	Buitenlandse bijdrage	Verenigd Koninkrijk	Totaal	37
2025	28 Elperstroomgebied	Overige bijdrage	-	Meetcorrectie	-29
2025	29 Holtingerveld	Nederlandse bijdrage	Nederland	Totaal	891
2025	29 Holtingerveld	Buitenlandse bijdrage	België	Totaal	41
2025	29 Holtingerveld	Buitenlandse bijdrage	Duitsland	Totaal	167
2025	29 Holtingerveld	Buitenlandse bijdrage	Frankrijk	Totaal	32
2025	29 Holtingerveld	Buitenlandse bijdrage	Overige landen	Totaal	51
2025	29 Holtingerveld	Buitenlandse bijdrage	Verenigd Koninkrijk	Totaal	42
2025	29 Holtingerveld	Overige bijdrage	-	Meetcorrectie	-15
2025	30 Dwingelderveld	Nederlandse bijdrage	Nederland	Totaal	1031
2025	30 Dwingelderveld	Buitenlandse bijdrage	België	Totaal	43
2025	30 Dwingelderveld	Buitenlandse bijdrage	Duitsland	Totaal	218
2025	30 Dwingelderveld	Buitenlandse bijdrage	Frankrijk	Totaal	34
2025	30 Dwingelderveld	Buitenlandse bijdrage	Overige landen	Totaal	54
2025	30 Dwingelderveld	Buitenlandse bijdrage	Verenigd Koninkrijk	Totaal	42
2025	30 Dwingelderveld	Overige bijdrage	-	Meetcorrectie	-45
2025	31 Mantingerbos	Nederlandse bijdrage	Nederland	Totaal	1322
2025	31 Mantingerbos	Buitenlandse bijdrage	België	Totaal	43
2025	31 Mantingerbos	Buitenlandse bijdrage	Duitsland	Totaal	284
2025	31 Mantingerbos	Buitenlandse bijdrage	Frankrijk	Totaal	34
2025	31 Mantingerbos	Buitenlandse bijdrage	Overige landen	Totaal	56
2025	31 Mantingerbos	Buitenlandse bijdrage	Verenigd Koninkrijk	Totaal	41
2025	31 Mantingerbos	Overige bijdrage	-	Meetcorrectie	-84
2025	32 Mantingerzand	Nederlandse bijdrage	Nederland	Totaal	763
2025	32 Mantingerzand	Buitenlandse bijdrage	België	Totaal	35
2025	32 Mantingerzand	Buitenlandse bijdrage	Duitsland	Totaal	192
2025	32 Mantingerzand	Buitenlandse bijdrage	Frankrijk	Totaal	29
2025	32 Mantingerzand	Buitenlandse bijdrage	Overige landen	Totaal	47
2025	32 Mantingerzand	Buitenlandse bijdrage	Verenigd Koninkrijk	Totaal	36
2025	32 Mantingerzand	Overige bijdrage	-	Meetcorrectie	-43
2025	33 Bargerveen	Nederlandse bijdrage	Nederland	Totaal	492
2025	33 Bargerveen	Buitenlandse bijdrage	België	Totaal	35
2025	33 Bargerveen	Buitenlandse bijdrage	Duitsland	Totaal	547
2025	33 Bargerveen	Buitenlandse bijdrage	Frankrijk	Totaal	28
2025	33 Bargerveen	Buitenlandse bijdrage	Overige landen	Totaal	46
2025	33 Bargerveen	Buitenlandse bijdrage	Verenigd Koninkrijk	Totaal	32
2025	33 Bargerveen	Overige bijdrage	-	Meetcorrectie	-77
2025	34 Weerribben	Nederlandse bijdrage	Nederland	Totaal	725
2025	34 Weerribben	Buitenlandse bijdrage	België	Totaal	38
2025	34 Weerribben	Buitenlandse bijdrage	Duitsland	Totaal	120
2025	34 Weerribben	Buitenlandse bijdrage	Frankrijk	Totaal	31
2025	34 Weerribben	Buitenlandse bijdrage	Overige landen	Totaal	47
2025	34 Weerribben	Buitenlandse bijdrage	Verenigd Koninkrijk	Totaal	43
2025	34 Weerribben	Overige bijdrage	-	Meetcorrectie	72
2025	35 De Wieden	Nederlandse bijdrage	Nederland	Totaal	726
2025	35 De Wieden	Buitenlandse bijdrage	België	Totaal	39
2025	35 De Wieden	Buitenlandse bijdrage	Duitsland	Totaal	126
2025	35 De Wieden	Buitenlandse bijdrage	Frankrijk	Totaal	31
2025	35 De Wieden	Buitenlandse bijdrage	Overige landen	Totaal	45
2025	35 De Wieden	Buitenlandse bijdrage	Verenigd Koninkrijk	Totaal	40
2025	35 De Wieden	Overige bijdrage	-	Meetcorrectie	19
2025	36 Uiterwaarden Zwarte Water en Vecht	Nederlandse bijdrage	Nederland	Totaal	885
2025	36 Uiterwaarden Zwarte Water en Vecht	Buitenlandse bijdrage	België	Totaal	41
2025	36 Uiterwaarden Zwarte Water en Vecht	Buitenlandse bijdrage	Duitsland	Totaal	124
2025	36 Uiterwaarden Zwarte Water en Vecht	Buitenlandse bijdrage	Frankrijk	Totaal	31
2025	36 Uiterwaarden Zwarte Water en Vecht	Buitenlandse bijdrage	Overige landen	Totaal	44
2025	36 Uiterwaarden Zwarte Water en Vecht	Buitenlandse bijdrage	Verenigd Koninkrijk	Totaal	37
2025	36 Uiterwaarden Zwarte Water en Vecht	Overige bijdrage	-	Meetcorrectie	-15
2025	37 Olde Maten & Veerslootslanden	Nederlandse bijdrage	Nederland	Totaal	830
2025	37 Olde Maten & Veerslootslanden	Buitenlandse bijdrage	België	Totaal	40
2025	37 Olde Maten & Veerslootslanden	Buitenlandse bijdrage	Duitsland	Totaal	128
2025	37 Olde Maten & Veerslootslanden	Buitenlandse bijdrage	Frankrijk	Totaal	31
2025	37 Olde Maten & Veerslootslanden	Buitenlandse bijdrage	Overige landen	Totaal	44
2025	37 Olde Maten & Veerslootslanden	Buitenlandse bijdrage	Verenigd Koninkrijk	Totaal	38

2025	37 Olde Maten & Veerslootslanden	Overige bijdrage	-	Meetcorrectie	-8
2025	38 Rijntakken	Nederlandse bijdrage	Nederland	Totaal	894
2025	38 Rijntakken	Buitenlandse bijdrage	België	Totaal	81
2025	38 Rijntakken	Buitenlandse bijdrage	Duitsland	Totaal	150
2025	38 Rijntakken	Buitenlandse bijdrage	Frankrijk	Totaal	41
2025	38 Rijntakken	Buitenlandse bijdrage	Overige landen	Totaal	44
2025	38 Rijntakken	Buitenlandse bijdrage	Verenigd Koninkrijk	Totaal	36
2025	38 Rijntakken	Overige bijdrage	-	Meetcorrectie	-83
2025	39 Vecht- en Beneden-Reggegebied	Nederlandse bijdrage	Nederland	Totaal	1081
2025	39 Vecht- en Beneden-Reggegebied	Buitenlandse bijdrage	België	Totaal	51
2025	39 Vecht- en Beneden-Reggegebied	Buitenlandse bijdrage	Duitsland	Totaal	247
2025	39 Vecht- en Beneden-Reggegebied	Buitenlandse bijdrage	Frankrijk	Totaal	36
2025	39 Vecht- en Beneden-Reggegebied	Buitenlandse bijdrage	Overige landen	Totaal	50
2025	39 Vecht- en Beneden-Reggegebied	Buitenlandse bijdrage	Verenigd Koninkrijk	Totaal	37
2025	39 Vecht- en Beneden-Reggegebied	Overige bijdrage	-	Meetcorrectie	-146
2025	40 Engbertsdijksvenen	Nederlandse bijdrage	Nederland	Totaal	861
2025	40 Engbertsdijksvenen	Buitenlandse bijdrage	België	Totaal	46
2025	40 Engbertsdijksvenen	Buitenlandse bijdrage	Duitsland	Totaal	311
2025	40 Engbertsdijksvenen	Buitenlandse bijdrage	Frankrijk	Totaal	33
2025	40 Engbertsdijksvenen	Buitenlandse bijdrage	Overige landen	Totaal	47
2025	40 Engbertsdijksvenen	Buitenlandse bijdrage	Verenigd Koninkrijk	Totaal	34
2025	40 Engbertsdijksvenen	Overige bijdrage	-	Meetcorrectie	-152
2025	41 Boetelerveld	Nederlandse bijdrage	Nederland	Totaal	1239
2025	41 Boetelerveld	Buitenlandse bijdrage	België	Totaal	56
2025	41 Boetelerveld	Buitenlandse bijdrage	Duitsland	Totaal	210
2025	41 Boetelerveld	Buitenlandse bijdrage	Frankrijk	Totaal	37
2025	41 Boetelerveld	Buitenlandse bijdrage	Overige landen	Totaal	49
2025	41 Boetelerveld	Buitenlandse bijdrage	Verenigd Koninkrijk	Totaal	37
2025	41 Boetelerveld	Overige bijdrage	-	Meetcorrectie	-192
2025	42 Sallandse Heuvelrug	Nederlandse bijdrage	Nederland	Totaal	797
2025	42 Sallandse Heuvelrug	Buitenlandse bijdrage	België	Totaal	53
2025	42 Sallandse Heuvelrug	Buitenlandse bijdrage	Duitsland	Totaal	205
2025	42 Sallandse Heuvelrug	Buitenlandse bijdrage	Frankrijk	Totaal	35
2025	42 Sallandse Heuvelrug	Buitenlandse bijdrage	Overige landen	Totaal	46
2025	42 Sallandse Heuvelrug	Buitenlandse bijdrage	Verenigd Koninkrijk	Totaal	35
2025	42 Sallandse Heuvelrug	Overige bijdrage	-	Meetcorrectie	-119
2025	43 Wierdense Veld	Nederlandse bijdrage	Nederland	Totaal	852
2025	43 Wierdense Veld	Buitenlandse bijdrage	België	Totaal	49
2025	43 Wierdense Veld	Buitenlandse bijdrage	Duitsland	Totaal	222
2025	43 Wierdense Veld	Buitenlandse bijdrage	Frankrijk	Totaal	34
2025	43 Wierdense Veld	Buitenlandse bijdrage	Overige landen	Totaal	46
2025	43 Wierdense Veld	Buitenlandse bijdrage	Verenigd Koninkrijk	Totaal	34
2025	43 Wierdense Veld	Overige bijdrage	-	Meetcorrectie	-137
2025	44 Borkeld	Nederlandse bijdrage	Nederland	Totaal	985
2025	44 Borkeld	Buitenlandse bijdrage	België	Totaal	57
2025	44 Borkeld	Buitenlandse bijdrage	Duitsland	Totaal	249
2025	44 Borkeld	Buitenlandse bijdrage	Frankrijk	Totaal	37
2025	44 Borkeld	Buitenlandse bijdrage	Overige landen	Totaal	48
2025	44 Borkeld	Buitenlandse bijdrage	Verenigd Koninkrijk	Totaal	35
2025	44 Borkeld	Overige bijdrage	-	Meetcorrectie	-190
2025	45 Springendal & Dal van de Mosbeek	Nederlandse bijdrage	Nederland	Totaal	1099
2025	45 Springendal & Dal van de Mosbeek	Buitenlandse bijdrage	België	Totaal	49
2025	45 Springendal & Dal van de Mosbeek	Buitenlandse bijdrage	Duitsland	Totaal	533
2025	45 Springendal & Dal van de Mosbeek	Buitenlandse bijdrage	Frankrijk	Totaal	35
2025	45 Springendal & Dal van de Mosbeek	Buitenlandse bijdrage	Overige landen	Totaal	51
2025	45 Springendal & Dal van de Mosbeek	Buitenlandse bijdrage	Verenigd Koninkrijk	Totaal	34
2025	45 Springendal & Dal van de Mosbeek	Overige bijdrage	-	Meetcorrectie	-287
2025	46 Bergvennen & Brecklenkampse Veld	Nederlandse bijdrage	Nederland	Totaal	840
2025	46 Bergvennen & Brecklenkampse Veld	Buitenlandse bijdrage	België	Totaal	45
2025	46 Bergvennen & Brecklenkampse Veld	Buitenlandse bijdrage	Duitsland	Totaal	594
2025	46 Bergvennen & Brecklenkampse Veld	Buitenlandse bijdrage	Frankrijk	Totaal	33
2025	46 Bergvennen & Brecklenkampse Veld	Buitenlandse bijdrage	Overige landen	Totaal	48
2025	46 Bergvennen & Brecklenkampse Veld	Buitenlandse bijdrage	Verenigd Koninkrijk	Totaal	32
2025	46 Bergvennen & Brecklenkampse Veld	Overige bijdrage	-	Meetcorrectie	-253
2025	47 Achter de Voort, Agelerbroek & Voltherbroek	Nederlandse bijdrage	Nederland	Totaal	1396
2025	47 Achter de Voort, Agelerbroek & Voltherbroek	Buitenlandse bijdrage	België	Totaal	59
2025	47 Achter de Voort, Agelerbroek & Voltherbroek	Buitenlandse bijdrage	Duitsland	Totaal	662
2025	47 Achter de Voort, Agelerbroek & Voltherbroek	Buitenlandse bijdrage	Frankrijk	Totaal	41
2025	47 Achter de Voort, Agelerbroek & Voltherbroek	Buitenlandse bijdrage	Overige landen	Totaal	57
2025	47 Achter de Voort, Agelerbroek & Voltherbroek	Buitenlandse bijdrage	Verenigd Koninkrijk	Totaal	37
2025	47 Achter de Voort, Agelerbroek & Voltherbroek	Overige bijdrage	-	Meetcorrectie	-423
2025	48 Lemselermaten	Nederlandse bijdrage	Nederland	Totaal	1273
2025	48 Lemselermaten	Buitenlandse bijdrage	België	Totaal	56
2025	48 Lemselermaten	Buitenlandse bijdrage	Duitsland	Totaal	514

2025	48 Lemselermaten	Buitenlandse bijdrage	Frankrijk	Totaal	39
2025	48 Lemselermaten	Buitenlandse bijdrage	Overige landen	Totaal	53
2025	48 Lemselermaten	Buitenlandse bijdrage	Verenigd Koninkrijk	Totaal	35
2025	48 Lemselermaten	Overige bijdrage	-	Meetcorrectie	-344
2025	49 Dinkelland	Nederlandse bijdrage	Nederland	Totaal	842
2025	49 Dinkelland	Buitenlandse bijdrage	België	Totaal	49
2025	49 Dinkelland	Buitenlandse bijdrage	Duitsland	Totaal	709
2025	49 Dinkelland	Buitenlandse bijdrage	Frankrijk	Totaal	35
2025	49 Dinkelland	Buitenlandse bijdrage	Overige landen	Totaal	49
2025	49 Dinkelland	Buitenlandse bijdrage	Verenigd Koninkrijk	Totaal	32
2025	49 Dinkelland	Overige bijdrage	-	Meetcorrectie	-312
2025	50 Landgoederen Oldenzaal	Nederlandse bijdrage	Nederland	Totaal	1145
2025	50 Landgoederen Oldenzaal	Buitenlandse bijdrage	België	Totaal	59
2025	50 Landgoederen Oldenzaal	Buitenlandse bijdrage	Duitsland	Totaal	704
2025	50 Landgoederen Oldenzaal	Buitenlandse bijdrage	Frankrijk	Totaal	40
2025	50 Landgoederen Oldenzaal	Buitenlandse bijdrage	Overige landen	Totaal	56
2025	50 Landgoederen Oldenzaal	Buitenlandse bijdrage	Verenigd Koninkrijk	Totaal	35
2025	50 Landgoederen Oldenzaal	Overige bijdrage	-	Meetcorrectie	-376
2025	51 Lonnekermeer	Nederlandse bijdrage	Nederland	Totaal	1075
2025	51 Lonnekermeer	Buitenlandse bijdrage	België	Totaal	60
2025	51 Lonnekermeer	Buitenlandse bijdrage	Duitsland	Totaal	542
2025	51 Lonnekermeer	Buitenlandse bijdrage	Frankrijk	Totaal	39
2025	51 Lonnekermeer	Buitenlandse bijdrage	Overige landen	Totaal	52
2025	51 Lonnekermeer	Buitenlandse bijdrage	Verenigd Koninkrijk	Totaal	34
2025	51 Lonnekermeer	Overige bijdrage	-	Meetcorrectie	-290
2025	53 Buurserzand & Haaksbergerveen	Nederlandse bijdrage	Nederland	Totaal	769
2025	53 Buurserzand & Haaksbergerveen	Buitenlandse bijdrage	België	Totaal	58
2025	53 Buurserzand & Haaksbergerveen	Buitenlandse bijdrage	Duitsland	Totaal	487
2025	53 Buurserzand & Haaksbergerveen	Buitenlandse bijdrage	Frankrijk	Totaal	37
2025	53 Buurserzand & Haaksbergerveen	Buitenlandse bijdrage	Overige landen	Totaal	48
2025	53 Buurserzand & Haaksbergerveen	Buitenlandse bijdrage	Verenigd Koninkrijk	Totaal	31
2025	53 Buurserzand & Haaksbergerveen	Overige bijdrage	-	Meetcorrectie	-177
2025	54 Witte Veen	Nederlandse bijdrage	Nederland	Totaal	676
2025	54 Witte Veen	Buitenlandse bijdrage	België	Totaal	58
2025	54 Witte Veen	Buitenlandse bijdrage	Duitsland	Totaal	640
2025	54 Witte Veen	Buitenlandse bijdrage	Frankrijk	Totaal	37
2025	54 Witte Veen	Buitenlandse bijdrage	Overige landen	Totaal	49
2025	54 Witte Veen	Buitenlandse bijdrage	Verenigd Koninkrijk	Totaal	31
2025	54 Witte Veen	Overige bijdrage	-	Meetcorrectie	-183
2025	55 Aamsveen	Nederlandse bijdrage	Nederland	Totaal	572
2025	55 Aamsveen	Buitenlandse bijdrage	België	Totaal	54
2025	55 Aamsveen	Buitenlandse bijdrage	Duitsland	Totaal	804
2025	55 Aamsveen	Buitenlandse bijdrage	Frankrijk	Totaal	36
2025	55 Aamsveen	Buitenlandse bijdrage	Overige landen	Totaal	48
2025	55 Aamsveen	Buitenlandse bijdrage	Verenigd Koninkrijk	Totaal	31
2025	55 Aamsveen	Overige bijdrage	-	Meetcorrectie	-212
2025	57 Veluwe	Nederlandse bijdrage	Nederland	Totaal	1227
2025	57 Veluwe	Buitenlandse bijdrage	België	Totaal	91
2025	57 Veluwe	Buitenlandse bijdrage	Duitsland	Totaal	199
2025	57 Veluwe	Buitenlandse bijdrage	Frankrijk	Totaal	51
2025	57 Veluwe	Buitenlandse bijdrage	Overige landen	Totaal	57
2025	57 Veluwe	Buitenlandse bijdrage	Verenigd Koninkrijk	Totaal	45
2025	57 Veluwe	Overige bijdrage	-	Meetcorrectie	-140
2025	58 Landgoederen Brummen	Nederlandse bijdrage	Nederland	Totaal	1216
2025	58 Landgoederen Brummen	Buitenlandse bijdrage	België	Totaal	78
2025	58 Landgoederen Brummen	Buitenlandse bijdrage	Duitsland	Totaal	224
2025	58 Landgoederen Brummen	Buitenlandse bijdrage	Frankrijk	Totaal	45
2025	58 Landgoederen Brummen	Buitenlandse bijdrage	Overige landen	Totaal	51
2025	58 Landgoederen Brummen	Buitenlandse bijdrage	Verenigd Koninkrijk	Totaal	38
2025	58 Landgoederen Brummen	Overige bijdrage	-	Meetcorrectie	-196
2025	60 Stelkampsveld	Nederlandse bijdrage	Nederland	Totaal	1135
2025	60 Stelkampsveld	Buitenlandse bijdrage	België	Totaal	69
2025	60 Stelkampsveld	Buitenlandse bijdrage	Duitsland	Totaal	312
2025	60 Stelkampsveld	Buitenlandse bijdrage	Frankrijk	Totaal	41
2025	60 Stelkampsveld	Buitenlandse bijdrage	Overige landen	Totaal	50
2025	60 Stelkampsveld	Buitenlandse bijdrage	Verenigd Koninkrijk	Totaal	34
2025	60 Stelkampsveld	Overige bijdrage	-	Meetcorrectie	-218
2025	61 Korenburgerveen	Nederlandse bijdrage	Nederland	Totaal	931
2025	61 Korenburgerveen	Buitenlandse bijdrage	België	Totaal	69
2025	61 Korenburgerveen	Buitenlandse bijdrage	Duitsland	Totaal	468
2025	61 Korenburgerveen	Buitenlandse bijdrage	Frankrijk	Totaal	41
2025	61 Korenburgerveen	Buitenlandse bijdrage	Overige landen	Totaal	49
2025	61 Korenburgerveen	Buitenlandse bijdrage	Verenigd Koninkrijk	Totaal	32
2025	61 Korenburgerveen	Overige bijdrage	-	Meetcorrectie	-243

2025	62 Willinks Weust	Nederlandse bijdrage	Nederland	Totaal	852
2025	62 Willinks Weust	Buitenlandse bijdrage	België	Totaal	76
2025	62 Willinks Weust	Buitenlandse bijdrage	Duitsland	Totaal	943
2025	62 Willinks Weust	Buitenlandse bijdrage	Frankrijk	Totaal	45
2025	62 Willinks Weust	Buitenlandse bijdrage	Overige landen	Totaal	55
2025	62 Willinks Weust	Buitenlandse bijdrage	Verenigd Koninkrijk	Totaal	33
2025	62 Willinks Weust	Overige bijdrage	-	Meetcorrectie	-321
2025	63 Bekendelle	Nederlandse bijdrage	Nederland	Totaal	1034
2025	63 Bekendelle	Buitenlandse bijdrage	België	Totaal	85
2025	63 Bekendelle	Buitenlandse bijdrage	Duitsland	Totaal	851
2025	63 Bekendelle	Buitenlandse bijdrage	Frankrijk	Totaal	48
2025	63 Bekendelle	Buitenlandse bijdrage	Overige landen	Totaal	58
2025	63 Bekendelle	Buitenlandse bijdrage	Verenigd Koninkrijk	Totaal	35
2025	63 Bekendelle	Overige bijdrage	-	Meetcorrectie	-352
2025	64 Wooldse Veen	Nederlandse bijdrage	Nederland	Totaal	504
2025	64 Wooldse Veen	Buitenlandse bijdrage	België	Totaal	69
2025	64 Wooldse Veen	Buitenlandse bijdrage	Duitsland	Totaal	761
2025	64 Wooldse Veen	Buitenlandse bijdrage	Frankrijk	Totaal	41
2025	64 Wooldse Veen	Buitenlandse bijdrage	Overige landen	Totaal	50
2025	64 Wooldse Veen	Buitenlandse bijdrage	Verenigd Koninkrijk	Totaal	31
2025	64 Wooldse Veen	Overige bijdrage	-	Meetcorrectie	-190
2025	65 Binnenveld	Nederlandse bijdrage	Nederland	Totaal	933
2025	65 Binnenveld	Buitenlandse bijdrage	België	Totaal	80
2025	65 Binnenveld	Buitenlandse bijdrage	Duitsland	Totaal	99
2025	65 Binnenveld	Buitenlandse bijdrage	Frankrijk	Totaal	43
2025	65 Binnenveld	Buitenlandse bijdrage	Overige landen	Totaal	45
2025	65 Binnenveld	Buitenlandse bijdrage	Verenigd Koninkrijk	Totaal	37
2025	65 Binnenveld	Overige bijdrage	-	Meetcorrectie	-107
2025	69 De Bruuk	Nederlandse bijdrage	Nederland	Totaal	811
2025	69 De Bruuk	Buitenlandse bijdrage	België	Totaal	104
2025	69 De Bruuk	Buitenlandse bijdrage	Duitsland	Totaal	200
2025	69 De Bruuk	Buitenlandse bijdrage	Frankrijk	Totaal	48
2025	69 De Bruuk	Buitenlandse bijdrage	Overige landen	Totaal	47
2025	69 De Bruuk	Buitenlandse bijdrage	Verenigd Koninkrijk	Totaal	34
2025	69 De Bruuk	Overige bijdrage	-	Meetcorrectie	-75
2025	70 Lingegebied & Diefdijk-Zuid	Nederlandse bijdrage	Nederland	Totaal	1153
2025	70 Lingegebied & Diefdijk-Zuid	Buitenlandse bijdrage	België	Totaal	121
2025	70 Lingegebied & Diefdijk-Zuid	Buitenlandse bijdrage	Duitsland	Totaal	94
2025	70 Lingegebied & Diefdijk-Zuid	Buitenlandse bijdrage	Frankrijk	Totaal	53
2025	70 Lingegebied & Diefdijk-Zuid	Buitenlandse bijdrage	Overige landen	Totaal	48
2025	70 Lingegebied & Diefdijk-Zuid	Buitenlandse bijdrage	Verenigd Koninkrijk	Totaal	43
2025	70 Lingegebied & Diefdijk-Zuid	Overige bijdrage	-	Meetcorrectie	31
2025	71 Loevestein, Pompveld & Kornsche Boezem	Nederlandse bijdrage	Nederland	Totaal	770
2025	71 Loevestein, Pompveld & Kornsche Boezem	Buitenlandse bijdrage	België	Totaal	121
2025	71 Loevestein, Pompveld & Kornsche Boezem	Buitenlandse bijdrage	Duitsland	Totaal	81
2025	71 Loevestein, Pompveld & Kornsche Boezem	Buitenlandse bijdrage	Frankrijk	Totaal	50
2025	71 Loevestein, Pompveld & Kornsche Boezem	Buitenlandse bijdrage	Overige landen	Totaal	43
2025	71 Loevestein, Pompveld & Kornsche Boezem	Buitenlandse bijdrage	Verenigd Koninkrijk	Totaal	40
2025	71 Loevestein, Pompveld & Kornsche Boezem	Overige bijdrage	-	Meetcorrectie	35
2025	72 IJsselmeer	Nederlandse bijdrage	Nederland	Totaal	399
2025	72 IJsselmeer	Buitenlandse bijdrage	België	Totaal	27
2025	72 IJsselmeer	Buitenlandse bijdrage	Duitsland	Totaal	74
2025	72 IJsselmeer	Buitenlandse bijdrage	Frankrijk	Totaal	27
2025	72 IJsselmeer	Buitenlandse bijdrage	Overige landen	Totaal	46
2025	72 IJsselmeer	Buitenlandse bijdrage	Verenigd Koninkrijk	Totaal	52
2025	72 IJsselmeer	Overige bijdrage	-	Meetcorrectie	141
2025	74 Zwarte Meer	Nederlandse bijdrage	Nederland	Totaal	706
2025	74 Zwarte Meer	Buitenlandse bijdrage	België	Totaal	39
2025	74 Zwarte Meer	Buitenlandse bijdrage	Duitsland	Totaal	115
2025	74 Zwarte Meer	Buitenlandse bijdrage	Frankrijk	Totaal	31
2025	74 Zwarte Meer	Buitenlandse bijdrage	Overige landen	Totaal	45
2025	74 Zwarte Meer	Buitenlandse bijdrage	Verenigd Koninkrijk	Totaal	39
2025	74 Zwarte Meer	Overige bijdrage	-	Meetcorrectie	17
2025	81 Kolland & Overlangbroek	Nederlandse bijdrage	Nederland	Totaal	1218
2025	81 Kolland & Overlangbroek	Buitenlandse bijdrage	België	Totaal	96
2025	81 Kolland & Overlangbroek	Buitenlandse bijdrage	Duitsland	Totaal	105
2025	81 Kolland & Overlangbroek	Buitenlandse bijdrage	Frankrijk	Totaal	48
2025	81 Kolland & Overlangbroek	Buitenlandse bijdrage	Overige landen	Totaal	48
2025	81 Kolland & Overlangbroek	Buitenlandse bijdrage	Verenigd Koninkrijk	Totaal	41
2025	81 Kolland & Overlangbroek	Overige bijdrage	-	Meetcorrectie	-108
2025	82 Uiterwaarden Lek	Nederlandse bijdrage	Nederland	Totaal	909
2025	82 Uiterwaarden Lek	Buitenlandse bijdrage	België	Totaal	91
2025	82 Uiterwaarden Lek	Buitenlandse bijdrage	Duitsland	Totaal	71
2025	82 Uiterwaarden Lek	Buitenlandse bijdrage	Frankrijk	Totaal	46

2025	82 Uiterwaarden Lek	Buitenlandse bijdrage	Overige landen	Totaal	43
2025	82 Uiterwaarden Lek	Buitenlandse bijdrage	Verenigd Koninkrijk	Totaal	42
2025	82 Uiterwaarden Lek	Overige bijdrage	-	Meetcorrectie	58
2025	83 Botshol	Nederlandse bijdrage	Nederland	Totaal	794
2025	83 Botshol	Buitenlandse bijdrage	België	Totaal	62
2025	83 Botshol	Buitenlandse bijdrage	Duitsland	Totaal	70
2025	83 Botshol	Buitenlandse bijdrage	Frankrijk	Totaal	41
2025	83 Botshol	Buitenlandse bijdrage	Overige landen	Totaal	44
2025	83 Botshol	Buitenlandse bijdrage	Verenigd Koninkrijk	Totaal	47
2025	83 Botshol	Overige bijdrage	-	Meetcorrectie	41
2025	84 Duinen Den Helder-Callantsoog	Nederlandse bijdrage	Nederland	Totaal	277
2025	84 Duinen Den Helder-Callantsoog	Buitenlandse bijdrage	België	Totaal	29
2025	84 Duinen Den Helder-Callantsoog	Buitenlandse bijdrage	Duitsland	Totaal	59
2025	84 Duinen Den Helder-Callantsoog	Buitenlandse bijdrage	Frankrijk	Totaal	31
2025	84 Duinen Den Helder-Callantsoog	Buitenlandse bijdrage	Overige landen	Totaal	47
2025	84 Duinen Den Helder-Callantsoog	Buitenlandse bijdrage	Verenigd Koninkrijk	Totaal	63
2025	84 Duinen Den Helder-Callantsoog	Overige bijdrage	-	Meetcorrectie	223
2025	85 Zwanenwater & Pettemerduinen	Nederlandse bijdrage	Nederland	Totaal	310
2025	85 Zwanenwater & Pettemerduinen	Buitenlandse bijdrage	België	Totaal	33
2025	85 Zwanenwater & Pettemerduinen	Buitenlandse bijdrage	Duitsland	Totaal	62
2025	85 Zwanenwater & Pettemerduinen	Buitenlandse bijdrage	Frankrijk	Totaal	34
2025	85 Zwanenwater & Pettemerduinen	Buitenlandse bijdrage	Overige landen	Totaal	48
2025	85 Zwanenwater & Pettemerduinen	Buitenlandse bijdrage	Verenigd Koninkrijk	Totaal	63
2025	85 Zwanenwater & Pettemerduinen	Overige bijdrage	-	Meetcorrectie	192
2025	86 Schoorlse Duinen	Nederlandse bijdrage	Nederland	Totaal	423
2025	86 Schoorlse Duinen	Buitenlandse bijdrage	België	Totaal	44
2025	86 Schoorlse Duinen	Buitenlandse bijdrage	Duitsland	Totaal	75
2025	86 Schoorlse Duinen	Buitenlandse bijdrage	Frankrijk	Totaal	41
2025	86 Schoorlse Duinen	Buitenlandse bijdrage	Overige landen	Totaal	53
2025	86 Schoorlse Duinen	Buitenlandse bijdrage	Verenigd Koninkrijk	Totaal	69
2025	86 Schoorlse Duinen	Overige bijdrage	-	Meetcorrectie	235
2025	87 Noordhollands Duinreservaat	Nederlandse bijdrage	Nederland	Totaal	499
2025	87 Noordhollands Duinreservaat	Buitenlandse bijdrage	België	Totaal	49
2025	87 Noordhollands Duinreservaat	Buitenlandse bijdrage	Duitsland	Totaal	77
2025	87 Noordhollands Duinreservaat	Buitenlandse bijdrage	Frankrijk	Totaal	43
2025	87 Noordhollands Duinreservaat	Buitenlandse bijdrage	Overige landen	Totaal	54
2025	87 Noordhollands Duinreservaat	Buitenlandse bijdrage	Verenigd Koninkrijk	Totaal	67
2025	87 Noordhollands Duinreservaat	Overige bijdrage	-	Meetcorrectie	220
2025	88 Kennemerland-Zuid	Nederlandse bijdrage	Nederland	Totaal	478
2025	88 Kennemerland-Zuid	Buitenlandse bijdrage	België	Totaal	59
2025	88 Kennemerland-Zuid	Buitenlandse bijdrage	Duitsland	Totaal	72
2025	88 Kennemerland-Zuid	Buitenlandse bijdrage	Frankrijk	Totaal	46
2025	88 Kennemerland-Zuid	Buitenlandse bijdrage	Overige landen	Totaal	51
2025	88 Kennemerland-Zuid	Buitenlandse bijdrage	Verenigd Koninkrijk	Totaal	62
2025	88 Kennemerland-Zuid	Overige bijdrage	-	Meetcorrectie	153
2025	89 Eilandspolder	Nederlandse bijdrage	Nederland	Totaal	642
2025	89 Eilandspolder	Buitenlandse bijdrage	België	Totaal	37
2025	89 Eilandspolder	Buitenlandse bijdrage	Duitsland	Totaal	58
2025	89 Eilandspolder	Buitenlandse bijdrage	Frankrijk	Totaal	33
2025	89 Eilandspolder	Buitenlandse bijdrage	Overige landen	Totaal	42
2025	89 Eilandspolder	Buitenlandse bijdrage	Verenigd Koninkrijk	Totaal	51
2025	89 Eilandspolder	Overige bijdrage	-	Meetcorrectie	86
2025	90 Wormer- en Jisperveld & Kalverpolder	Nederlandse bijdrage	Nederland	Totaal	642
2025	90 Wormer- en Jisperveld & Kalverpolder	Buitenlandse bijdrage	België	Totaal	40
2025	90 Wormer- en Jisperveld & Kalverpolder	Buitenlandse bijdrage	Duitsland	Totaal	60
2025	90 Wormer- en Jisperveld & Kalverpolder	Buitenlandse bijdrage	Frankrijk	Totaal	34
2025	90 Wormer- en Jisperveld & Kalverpolder	Buitenlandse bijdrage	Overige landen	Totaal	43
2025	90 Wormer- en Jisperveld & Kalverpolder	Buitenlandse bijdrage	Verenigd Koninkrijk	Totaal	51
2025	90 Wormer- en Jisperveld & Kalverpolder	Overige bijdrage	-	Meetcorrectie	75
2025	91 Polder Westzaan	Nederlandse bijdrage	Nederland	Totaal	727
2025	91 Polder Westzaan	Buitenlandse bijdrage	België	Totaal	44
2025	91 Polder Westzaan	Buitenlandse bijdrage	Duitsland	Totaal	62
2025	91 Polder Westzaan	Buitenlandse bijdrage	Frankrijk	Totaal	37
2025	91 Polder Westzaan	Buitenlandse bijdrage	Overige landen	Totaal	45
2025	91 Polder Westzaan	Buitenlandse bijdrage	Verenigd Koninkrijk	Totaal	53
2025	91 Polder Westzaan	Overige bijdrage	-	Meetcorrectie	90
2025	92 Ilperveld, Varkensland, Oostzanerveld & Twiske	Nederlandse bijdrage	Nederland	Totaal	724
2025	92 Ilperveld, Varkensland, Oostzanerveld & Twiske	Buitenlandse bijdrage	België	Totaal	47
2025	92 Ilperveld, Varkensland, Oostzanerveld & Twiske	Buitenlandse bijdrage	Duitsland	Totaal	67
2025	92 Ilperveld, Varkensland, Oostzanerveld & Twiske	Buitenlandse bijdrage	Frankrijk	Totaal	37
2025	92 Ilperveld, Varkensland, Oostzanerveld & Twiske	Buitenlandse bijdrage	Overige landen	Totaal	44
2025	92 Ilperveld, Varkensland, Oostzanerveld & Twiske	Buitenlandse bijdrage	Verenigd Koninkrijk	Totaal	50
2025	92 Ilperveld, Varkensland, Oostzanerveld & Twiske	Overige bijdrage	-	Meetcorrectie	78
2025	94 Naardermeer	Nederlandse bijdrage	Nederland	Totaal	874

2025	94 Naardermeer	Buitenlandse bijdrage	België	Totaal	67
2025	94 Naardermeer	Buitenlandse bijdrage	Duitsland	Totaal	88
2025	94 Naardermeer	Buitenlandse bijdrage	Frankrijk	Totaal	43
2025	94 Naardermeer	Buitenlandse bijdrage	Overige landen	Totaal	47
2025	94 Naardermeer	Buitenlandse bijdrage	Verenigd Koninkrijk	Totaal	48
2025	94 Naardermeer	Overige bijdrage	-	Meetcorrectie	32
2025	95 Oostelijke Vechtplassen	Nederlandse bijdrage	Nederland	Totaal	827
2025	95 Oostelijke Vechtplassen	Buitenlandse bijdrage	België	Totaal	70
2025	95 Oostelijke Vechtplassen	Buitenlandse bijdrage	Duitsland	Totaal	83
2025	95 Oostelijke Vechtplassen	Buitenlandse bijdrage	Frankrijk	Totaal	43
2025	95 Oostelijke Vechtplassen	Buitenlandse bijdrage	Overige landen	Totaal	46
2025	95 Oostelijke Vechtplassen	Buitenlandse bijdrage	Verenigd Koninkrijk	Totaal	46
2025	95 Oostelijke Vechtplassen	Overige bijdrage	-	Meetcorrectie	19
2025	96 Coepelduynen	Nederlandse bijdrage	Nederland	Totaal	403
2025	96 Coepelduynen	Buitenlandse bijdrage	België	Totaal	59
2025	96 Coepelduynen	Buitenlandse bijdrage	Duitsland	Totaal	61
2025	96 Coepelduynen	Buitenlandse bijdrage	Frankrijk	Totaal	46
2025	96 Coepelduynen	Buitenlandse bijdrage	Overige landen	Totaal	48
2025	96 Coepelduynen	Buitenlandse bijdrage	Verenigd Koninkrijk	Totaal	57
2025	96 Coepelduynen	Overige bijdrage	-	Meetcorrectie	170
2025	97 Meijendel & Berkheide	Nederlandse bijdrage	Nederland	Totaal	455
2025	97 Meijendel & Berkheide	Buitenlandse bijdrage	België	Totaal	71
2025	97 Meijendel & Berkheide	Buitenlandse bijdrage	Duitsland	Totaal	68
2025	97 Meijendel & Berkheide	Buitenlandse bijdrage	Frankrijk	Totaal	53
2025	97 Meijendel & Berkheide	Buitenlandse bijdrage	Overige landen	Totaal	51
2025	97 Meijendel & Berkheide	Buitenlandse bijdrage	Verenigd Koninkrijk	Totaal	61
2025	97 Meijendel & Berkheide	Overige bijdrage	-	Meetcorrectie	184
2025	98 Westduinpark & Wapendal	Nederlandse bijdrage	Nederland	Totaal	587
2025	98 Westduinpark & Wapendal	Buitenlandse bijdrage	België	Totaal	78
2025	98 Westduinpark & Wapendal	Buitenlandse bijdrage	Duitsland	Totaal	65
2025	98 Westduinpark & Wapendal	Buitenlandse bijdrage	Frankrijk	Totaal	57
2025	98 Westduinpark & Wapendal	Buitenlandse bijdrage	Overige landen	Totaal	53
2025	98 Westduinpark & Wapendal	Buitenlandse bijdrage	Verenigd Koninkrijk	Totaal	62
2025	98 Westduinpark & Wapendal	Overige bijdrage	-	Meetcorrectie	252
2025	99 Solleveld & Kapittelduinen	Nederlandse bijdrage	Nederland	Totaal	497
2025	99 Solleveld & Kapittelduinen	Buitenlandse bijdrage	België	Totaal	85
2025	99 Solleveld & Kapittelduinen	Buitenlandse bijdrage	Duitsland	Totaal	63
2025	99 Solleveld & Kapittelduinen	Buitenlandse bijdrage	Frankrijk	Totaal	59
2025	99 Solleveld & Kapittelduinen	Buitenlandse bijdrage	Overige landen	Totaal	53
2025	99 Solleveld & Kapittelduinen	Buitenlandse bijdrage	Verenigd Koninkrijk	Totaal	61
2025	99 Solleveld & Kapittelduinen	Overige bijdrage	-	Meetcorrectie	236
2025	100 Voornes Duin	Nederlandse bijdrage	Nederland	Totaal	503
2025	100 Voornes Duin	Buitenlandse bijdrage	België	Totaal	120
2025	100 Voornes Duin	Buitenlandse bijdrage	Duitsland	Totaal	70
2025	100 Voornes Duin	Buitenlandse bijdrage	Frankrijk	Totaal	73
2025	100 Voornes Duin	Buitenlandse bijdrage	Overige landen	Totaal	59
2025	100 Voornes Duin	Buitenlandse bijdrage	Verenigd Koninkrijk	Totaal	66
2025	100 Voornes Duin	Overige bijdrage	-	Meetcorrectie	323
2025	101 Duinen Goeree & Kwade Hoek	Nederlandse bijdrage	Nederland	Totaal	323
2025	101 Duinen Goeree & Kwade Hoek	Buitenlandse bijdrage	België	Totaal	94
2025	101 Duinen Goeree & Kwade Hoek	Buitenlandse bijdrage	Duitsland	Totaal	50
2025	101 Duinen Goeree & Kwade Hoek	Buitenlandse bijdrage	Frankrijk	Totaal	62
2025	101 Duinen Goeree & Kwade Hoek	Buitenlandse bijdrage	Overige landen	Totaal	50
2025	101 Duinen Goeree & Kwade Hoek	Buitenlandse bijdrage	Verenigd Koninkrijk	Totaal	56
2025	101 Duinen Goeree & Kwade Hoek	Overige bijdrage	-	Meetcorrectie	189
2025	103 Nieuwkoopse Plassen & De Haeck	Nederlandse bijdrage	Nederland	Totaal	728
2025	103 Nieuwkoopse Plassen & De Haeck	Buitenlandse bijdrage	België	Totaal	68
2025	103 Nieuwkoopse Plassen & De Haeck	Buitenlandse bijdrage	Duitsland	Totaal	67
2025	103 Nieuwkoopse Plassen & De Haeck	Buitenlandse bijdrage	Frankrijk	Totaal	43
2025	103 Nieuwkoopse Plassen & De Haeck	Buitenlandse bijdrage	Overige landen	Totaal	44
2025	103 Nieuwkoopse Plassen & De Haeck	Buitenlandse bijdrage	Verenigd Koninkrijk	Totaal	46
2025	103 Nieuwkoopse Plassen & De Haeck	Overige bijdrage	-	Meetcorrectie	42
2025	104 Broekvelden, Vettenbroek & Polder Stein	Nederlandse bijdrage	Nederland	Totaal	849
2025	104 Broekvelden, Vettenbroek & Polder Stein	Buitenlandse bijdrage	België	Totaal	85
2025	104 Broekvelden, Vettenbroek & Polder Stein	Buitenlandse bijdrage	Duitsland	Totaal	72
2025	104 Broekvelden, Vettenbroek & Polder Stein	Buitenlandse bijdrage	Frankrijk	Totaal	49
2025	104 Broekvelden, Vettenbroek & Polder Stein	Buitenlandse bijdrage	Overige landen	Totaal	47
2025	104 Broekvelden, Vettenbroek & Polder Stein	Buitenlandse bijdrage	Verenigd Koninkrijk	Totaal	47
2025	104 Broekvelden, Vettenbroek & Polder Stein	Overige bijdrage	-	Meetcorrectie	81
2025	105 Zouweboezem	Nederlandse bijdrage	Nederland	Totaal	1094
2025	105 Zouweboezem	Buitenlandse bijdrage	België	Totaal	101
2025	105 Zouweboezem	Buitenlandse bijdrage	Duitsland	Totaal	83
2025	105 Zouweboezem	Buitenlandse bijdrage	Frankrijk	Totaal	50
2025	105 Zouweboezem	Buitenlandse bijdrage	Overige landen	Totaal	46

2025	105 Zouweboezem	Buitenlandse bijdrage	Verenigd Koninkrijk	Totaal	43
2025	105 Zouweboezem	Overige bijdrage	-	Meetcorrectie	55
2025	112 Biesbosch	Nederlandse bijdrage	Nederland	Totaal	635
2025	112 Biesbosch	Buitenlandse bijdrage	België	Totaal	126
2025	112 Biesbosch	Buitenlandse bijdrage	Duitsland	Totaal	72
2025	112 Biesbosch	Buitenlandse bijdrage	Frankrijk	Totaal	54
2025	112 Biesbosch	Buitenlandse bijdrage	Overige landen	Totaal	45
2025	112 Biesbosch	Buitenlandse bijdrage	Verenigd Koninkrijk	Totaal	42
2025	112 Biesbosch	Overige bijdrage	-	Meetcorrectie	100
2025	113 Voordelta	Nederlandse bijdrage	Nederland	Totaal	232
2025	113 Voordelta	Buitenlandse bijdrage	België	Totaal	86
2025	113 Voordelta	Buitenlandse bijdrage	Duitsland	Totaal	45
2025	113 Voordelta	Buitenlandse bijdrage	Frankrijk	Totaal	57
2025	113 Voordelta	Buitenlandse bijdrage	Overige landen	Totaal	46
2025	113 Voordelta	Buitenlandse bijdrage	Verenigd Koninkrijk	Totaal	53
2025	113 Voordelta	Overige bijdrage	-	Meetcorrectie	157
2025	114 Krammer-Volkerak	Nederlandse bijdrage	Nederland	Totaal	509
2025	114 Krammer-Volkerak	Buitenlandse bijdrage	België	Totaal	136
2025	114 Krammer-Volkerak	Buitenlandse bijdrage	Duitsland	Totaal	55
2025	114 Krammer-Volkerak	Buitenlandse bijdrage	Frankrijk	Totaal	63
2025	114 Krammer-Volkerak	Buitenlandse bijdrage	Overige landen	Totaal	46
2025	114 Krammer-Volkerak	Buitenlandse bijdrage	Verenigd Koninkrijk	Totaal	46
2025	114 Krammer-Volkerak	Overige bijdrage	-	Meetcorrectie	206
2025	115 Grevelingen	Nederlandse bijdrage	Nederland	Totaal	394
2025	115 Grevelingen	Buitenlandse bijdrage	België	Totaal	102
2025	115 Grevelingen	Buitenlandse bijdrage	Duitsland	Totaal	49
2025	115 Grevelingen	Buitenlandse bijdrage	Frankrijk	Totaal	63
2025	115 Grevelingen	Buitenlandse bijdrage	Overige landen	Totaal	48
2025	115 Grevelingen	Buitenlandse bijdrage	Verenigd Koninkrijk	Totaal	52
2025	115 Grevelingen	Overige bijdrage	-	Meetcorrectie	198
2025	116 Kop van Schouwen	Nederlandse bijdrage	Nederland	Totaal	309
2025	116 Kop van Schouwen	Buitenlandse bijdrage	België	Totaal	126
2025	116 Kop van Schouwen	Buitenlandse bijdrage	Duitsland	Totaal	53
2025	116 Kop van Schouwen	Buitenlandse bijdrage	Frankrijk	Totaal	77
2025	116 Kop van Schouwen	Buitenlandse bijdrage	Overige landen	Totaal	57
2025	116 Kop van Schouwen	Buitenlandse bijdrage	Verenigd Koninkrijk	Totaal	62
2025	116 Kop van Schouwen	Overige bijdrage	-	Meetcorrectie	230
2025	117 Manteling van Walcheren	Nederlandse bijdrage	Nederland	Totaal	344
2025	117 Manteling van Walcheren	Buitenlandse bijdrage	België	Totaal	184
2025	117 Manteling van Walcheren	Buitenlandse bijdrage	Duitsland	Totaal	56
2025	117 Manteling van Walcheren	Buitenlandse bijdrage	Frankrijk	Totaal	97
2025	117 Manteling van Walcheren	Buitenlandse bijdrage	Overige landen	Totaal	64
2025	117 Manteling van Walcheren	Buitenlandse bijdrage	Verenigd Koninkrijk	Totaal	66
2025	117 Manteling van Walcheren	Overige bijdrage	-	Meetcorrectie	303
2025	118 Oosterschelde	Nederlandse bijdrage	Nederland	Totaal	358
2025	118 Oosterschelde	Buitenlandse bijdrage	België	Totaal	132
2025	118 Oosterschelde	Buitenlandse bijdrage	Duitsland	Totaal	46
2025	118 Oosterschelde	Buitenlandse bijdrage	Frankrijk	Totaal	65
2025	118 Oosterschelde	Buitenlandse bijdrage	Overige landen	Totaal	45
2025	118 Oosterschelde	Buitenlandse bijdrage	Verenigd Koninkrijk	Totaal	47
2025	118 Oosterschelde	Overige bijdrage	-	Meetcorrectie	165
2025	121 Yerseke en Kapelse Moer	Nederlandse bijdrage	Nederland	Totaal	500
2025	121 Yerseke en Kapelse Moer	Buitenlandse bijdrage	België	Totaal	171
2025	121 Yerseke en Kapelse Moer	Buitenlandse bijdrage	Duitsland	Totaal	50
2025	121 Yerseke en Kapelse Moer	Buitenlandse bijdrage	Frankrijk	Totaal	74
2025	121 Yerseke en Kapelse Moer	Buitenlandse bijdrage	Overige landen	Totaal	48
2025	121 Yerseke en Kapelse Moer	Buitenlandse bijdrage	Verenigd Koninkrijk	Totaal	46
2025	121 Yerseke en Kapelse Moer	Overige bijdrage	-	Meetcorrectie	207
2025	122 Westerschelde & Saeftinghe	Nederlandse bijdrage	Nederland	Totaal	236
2025	122 Westerschelde & Saeftinghe	Buitenlandse bijdrage	België	Totaal	219
2025	122 Westerschelde & Saeftinghe	Buitenlandse bijdrage	Duitsland	Totaal	43
2025	122 Westerschelde & Saeftinghe	Buitenlandse bijdrage	Frankrijk	Totaal	73
2025	122 Westerschelde & Saeftinghe	Buitenlandse bijdrage	Overige landen	Totaal	42
2025	122 Westerschelde & Saeftinghe	Buitenlandse bijdrage	Verenigd Koninkrijk	Totaal	41
2025	122 Westerschelde & Saeftinghe	Overige bijdrage	-	Meetcorrectie	138
2025	123 Zwin & Kievitpolder	Nederlandse bijdrage	Nederland	Totaal	171
2025	123 Zwin & Kievitpolder	Buitenlandse bijdrage	België	Totaal	289
2025	123 Zwin & Kievitpolder	Buitenlandse bijdrage	Duitsland	Totaal	41
2025	123 Zwin & Kievitpolder	Buitenlandse bijdrage	Frankrijk	Totaal	97
2025	123 Zwin & Kievitpolder	Buitenlandse bijdrage	Overige landen	Totaal	56
2025	123 Zwin & Kievitpolder	Buitenlandse bijdrage	Verenigd Koninkrijk	Totaal	55
2025	123 Zwin & Kievitpolder	Overige bijdrage	-	Meetcorrectie	271
2025	124 Groote Gat	Nederlandse bijdrage	Nederland	Totaal	329
2025	124 Groote Gat	Buitenlandse bijdrage	België	Totaal	279

2025	124	Groote Gat	Buitenlandse bijdrage	Duitsland	Totaal	41
2025	124	Groote Gat	Buitenlandse bijdrage	Frankrijk	Totaal	96
2025	124	Groote Gat	Buitenlandse bijdrage	Overige landen	Totaal	50
2025	124	Groote Gat	Buitenlandse bijdrage	Verenigd Koninkrijk	Totaal	50
2025	124	Groote Gat	Overige bijdrage	-	Meetcorrectie	214
2025	125	Canisvliet	Nederlandse bijdrage	Nederland	Totaal	356
2025	125	Canisvliet	Buitenlandse bijdrage	België	Totaal	373
2025	125	Canisvliet	Buitenlandse bijdrage	Duitsland	Totaal	44
2025	125	Canisvliet	Buitenlandse bijdrage	Frankrijk	Totaal	95
2025	125	Canisvliet	Buitenlandse bijdrage	Overige landen	Totaal	47
2025	125	Canisvliet	Buitenlandse bijdrage	Verenigd Koninkrijk	Totaal	43
2025	125	Canisvliet	Overige bijdrage	-	Meetcorrectie	275
2025	126	Vogelkreek	Nederlandse bijdrage	Nederland	Totaal	456
2025	126	Vogelkreek	Buitenlandse bijdrage	België	Totaal	249
2025	126	Vogelkreek	Buitenlandse bijdrage	Duitsland	Totaal	49
2025	126	Vogelkreek	Buitenlandse bijdrage	Frankrijk	Totaal	83
2025	126	Vogelkreek	Buitenlandse bijdrage	Overige landen	Totaal	46
2025	126	Vogelkreek	Buitenlandse bijdrage	Verenigd Koninkrijk	Totaal	44
2025	126	Vogelkreek	Overige bijdrage	-	Meetcorrectie	285
2025	128	Brabantse Wal	Nederlandse bijdrage	Nederland	Totaal	724
2025	128	Brabantse Wal	Buitenlandse bijdrage	België	Totaal	572
2025	128	Brabantse Wal	Buitenlandse bijdrage	Duitsland	Totaal	99
2025	128	Brabantse Wal	Buitenlandse bijdrage	Frankrijk	Totaal	107
2025	128	Brabantse Wal	Buitenlandse bijdrage	Overige landen	Totaal	64
2025	128	Brabantse Wal	Buitenlandse bijdrage	Verenigd Koninkrijk	Totaal	55
2025	128	Brabantse Wal	Overige bijdrage	-	Meetcorrectie	576
2025	129	Ulvenhoutse Bos	Nederlandse bijdrage	Nederland	Totaal	1097
2025	129	Ulvenhoutse Bos	Buitenlandse bijdrage	België	Totaal	405
2025	129	Ulvenhoutse Bos	Buitenlandse bijdrage	Duitsland	Totaal	113
2025	129	Ulvenhoutse Bos	Buitenlandse bijdrage	Frankrijk	Totaal	83
2025	129	Ulvenhoutse Bos	Buitenlandse bijdrage	Overige landen	Totaal	60
2025	129	Ulvenhoutse Bos	Buitenlandse bijdrage	Verenigd Koninkrijk	Totaal	49
2025	129	Ulvenhoutse Bos	Overige bijdrage	-	Meetcorrectie	307
2025	130	Langstraat	Nederlandse bijdrage	Nederland	Totaal	751
2025	130	Langstraat	Buitenlandse bijdrage	België	Totaal	155
2025	130	Langstraat	Buitenlandse bijdrage	Duitsland	Totaal	80
2025	130	Langstraat	Buitenlandse bijdrage	Frankrijk	Totaal	54
2025	130	Langstraat	Buitenlandse bijdrage	Overige landen	Totaal	45
2025	130	Langstraat	Buitenlandse bijdrage	Verenigd Koninkrijk	Totaal	39
2025	130	Langstraat	Overige bijdrage	-	Meetcorrectie	53
2025	131	Loonse en Drunense Duinen & Leemkuilen	Nederlandse bijdrage	Nederland	Totaal	922
2025	131	Loonse en Drunense Duinen & Leemkuilen	Buitenlandse bijdrage	België	Totaal	221
2025	131	Loonse en Drunense Duinen & Leemkuilen	Buitenlandse bijdrage	Duitsland	Totaal	115
2025	131	Loonse en Drunense Duinen & Leemkuilen	Buitenlandse bijdrage	Frankrijk	Totaal	65
2025	131	Loonse en Drunense Duinen & Leemkuilen	Buitenlandse bijdrage	Overige landen	Totaal	52
2025	131	Loonse en Drunense Duinen & Leemkuilen	Buitenlandse bijdrage	Verenigd Koninkrijk	Totaal	42
2025	131	Loonse en Drunense Duinen & Leemkuilen	Overige bijdrage	-	Meetcorrectie	23
2025	132	Vlijmens Ven, Moerputten & Bossche Broek	Nederlandse bijdrage	Nederland	Totaal	738
2025	132	Vlijmens Ven, Moerputten & Bossche Broek	Buitenlandse bijdrage	België	Totaal	150
2025	132	Vlijmens Ven, Moerputten & Bossche Broek	Buitenlandse bijdrage	Duitsland	Totaal	94
2025	132	Vlijmens Ven, Moerputten & Bossche Broek	Buitenlandse bijdrage	Frankrijk	Totaal	52
2025	132	Vlijmens Ven, Moerputten & Bossche Broek	Buitenlandse bijdrage	Overige landen	Totaal	45
2025	132	Vlijmens Ven, Moerputten & Bossche Broek	Buitenlandse bijdrage	Verenigd Koninkrijk	Totaal	37
2025	132	Vlijmens Ven, Moerputten & Bossche Broek	Overige bijdrage	-	Meetcorrectie	-21
2025	133	Kampina & Oisterwijkse Vennen	Nederlandse bijdrage	Nederland	Totaal	816
2025	133	Kampina & Oisterwijkse Vennen	Buitenlandse bijdrage	België	Totaal	209
2025	133	Kampina & Oisterwijkse Vennen	Buitenlandse bijdrage	Duitsland	Totaal	104
2025	133	Kampina & Oisterwijkse Vennen	Buitenlandse bijdrage	Frankrijk	Totaal	58
2025	133	Kampina & Oisterwijkse Vennen	Buitenlandse bijdrage	Overige landen	Totaal	46
2025	133	Kampina & Oisterwijkse Vennen	Buitenlandse bijdrage	Verenigd Koninkrijk	Totaal	37
2025	133	Kampina & Oisterwijkse Vennen	Overige bijdrage	-	Meetcorrectie	-49
2025	134	Regte Heide & Riels Laag	Nederlandse bijdrage	Nederland	Totaal	602
2025	134	Regte Heide & Riels Laag	Buitenlandse bijdrage	België	Totaal	288
2025	134	Regte Heide & Riels Laag	Buitenlandse bijdrage	Duitsland	Totaal	88
2025	134	Regte Heide & Riels Laag	Buitenlandse bijdrage	Frankrijk	Totaal	61
2025	134	Regte Heide & Riels Laag	Buitenlandse bijdrage	Overige landen	Totaal	46
2025	134	Regte Heide & Riels Laag	Buitenlandse bijdrage	Verenigd Koninkrijk	Totaal	38
2025	134	Regte Heide & Riels Laag	Overige bijdrage	-	Meetcorrectie	71
2025	135	Kempenland-West	Nederlandse bijdrage	Nederland	Totaal	802
2025	135	Kempenland-West	Buitenlandse bijdrage	België	Totaal	331
2025	135	Kempenland-West	Buitenlandse bijdrage	Duitsland	Totaal	108
2025	135	Kempenland-West	Buitenlandse bijdrage	Frankrijk	Totaal	64
2025	135	Kempenland-West	Buitenlandse bijdrage	Overige landen	Totaal	48
2025	135	Kempenland-West	Buitenlandse bijdrage	Verenigd Koninkrijk	Totaal	37

2025	135 Kempenland-West	Overige bijdrage	-	Meetcorrectie	41
2025	136 Leenderbos, Grootte Heide & De Plateaux	Nederlandse bijdrage	Nederland	Totaal	583
2025	136 Leenderbos, Grootte Heide & De Plateaux	Buitenlandse bijdrage	België	Totaal	283
2025	136 Leenderbos, Grootte Heide & De Plateaux	Buitenlandse bijdrage	Duitsland	Totaal	131
2025	136 Leenderbos, Grootte Heide & De Plateaux	Buitenlandse bijdrage	Frankrijk	Totaal	61
2025	136 Leenderbos, Grootte Heide & De Plateaux	Buitenlandse bijdrage	Overige landen	Totaal	49
2025	136 Leenderbos, Grootte Heide & De Plateaux	Buitenlandse bijdrage	Verenigd Koninkrijk	Totaal	33
2025	136 Leenderbos, Grootte Heide & De Plateaux	Overige bijdrage	-	Meetcorrectie	32
2025	137 Strabrechtse Heide & Beuven	Nederlandse bijdrage	Nederland	Totaal	566
2025	137 Strabrechtse Heide & Beuven	Buitenlandse bijdrage	België	Totaal	187
2025	137 Strabrechtse Heide & Beuven	Buitenlandse bijdrage	Duitsland	Totaal	126
2025	137 Strabrechtse Heide & Beuven	Buitenlandse bijdrage	Frankrijk	Totaal	53
2025	137 Strabrechtse Heide & Beuven	Buitenlandse bijdrage	Overige landen	Totaal	46
2025	137 Strabrechtse Heide & Beuven	Buitenlandse bijdrage	Verenigd Koninkrijk	Totaal	32
2025	137 Strabrechtse Heide & Beuven	Overige bijdrage	-	Meetcorrectie	9
2025	138 Weerter- en Budelerbergen & Ringselven	Nederlandse bijdrage	Nederland	Totaal	719
2025	138 Weerter- en Budelerbergen & Ringselven	Buitenlandse bijdrage	België	Totaal	395
2025	138 Weerter- en Budelerbergen & Ringselven	Buitenlandse bijdrage	Duitsland	Totaal	175
2025	138 Weerter- en Budelerbergen & Ringselven	Buitenlandse bijdrage	Frankrijk	Totaal	69
2025	138 Weerter- en Budelerbergen & Ringselven	Buitenlandse bijdrage	Overige landen	Totaal	55
2025	138 Weerter- en Budelerbergen & Ringselven	Buitenlandse bijdrage	Verenigd Koninkrijk	Totaal	34
2025	138 Weerter- en Budelerbergen & Ringselven	Overige bijdrage	-	Meetcorrectie	77
2025	139 Deurnsche Peel & Mariapeel	Nederlandse bijdrage	Nederland	Totaal	848
2025	139 Deurnsche Peel & Mariapeel	Buitenlandse bijdrage	België	Totaal	160
2025	139 Deurnsche Peel & Mariapeel	Buitenlandse bijdrage	Duitsland	Totaal	168
2025	139 Deurnsche Peel & Mariapeel	Buitenlandse bijdrage	Frankrijk	Totaal	53
2025	139 Deurnsche Peel & Mariapeel	Buitenlandse bijdrage	Overige landen	Totaal	48
2025	139 Deurnsche Peel & Mariapeel	Buitenlandse bijdrage	Verenigd Koninkrijk	Totaal	31
2025	139 Deurnsche Peel & Mariapeel	Overige bijdrage	-	Meetcorrectie	-32
2025	140 Grootte Peel	Nederlandse bijdrage	Nederland	Totaal	812
2025	140 Grootte Peel	Buitenlandse bijdrage	België	Totaal	183
2025	140 Grootte Peel	Buitenlandse bijdrage	Duitsland	Totaal	148
2025	140 Grootte Peel	Buitenlandse bijdrage	Frankrijk	Totaal	54
2025	140 Grootte Peel	Buitenlandse bijdrage	Overige landen	Totaal	47
2025	140 Grootte Peel	Buitenlandse bijdrage	Verenigd Koninkrijk	Totaal	30
2025	140 Grootte Peel	Overige bijdrage	-	Meetcorrectie	-15
2025	141 Oeffelter Meent	Nederlandse bijdrage	Nederland	Totaal	829
2025	141 Oeffelter Meent	Buitenlandse bijdrage	België	Totaal	104
2025	141 Oeffelter Meent	Buitenlandse bijdrage	Duitsland	Totaal	164
2025	141 Oeffelter Meent	Buitenlandse bijdrage	Frankrijk	Totaal	46
2025	141 Oeffelter Meent	Buitenlandse bijdrage	Overige landen	Totaal	45
2025	141 Oeffelter Meent	Buitenlandse bijdrage	Verenigd Koninkrijk	Totaal	32
2025	141 Oeffelter Meent	Overige bijdrage	-	Meetcorrectie	-60
2025	142 Sint Jansberg	Nederlandse bijdrage	Nederland	Totaal	1452
2025	142 Sint Jansberg	Buitenlandse bijdrage	België	Totaal	149
2025	142 Sint Jansberg	Buitenlandse bijdrage	Duitsland	Totaal	305
2025	142 Sint Jansberg	Buitenlandse bijdrage	Frankrijk	Totaal	62
2025	142 Sint Jansberg	Buitenlandse bijdrage	Overige landen	Totaal	58
2025	142 Sint Jansberg	Buitenlandse bijdrage	Verenigd Koninkrijk	Totaal	40
2025	142 Sint Jansberg	Overige bijdrage	-	Meetcorrectie	-154
2025	143 Zeldersche Driessen	Nederlandse bijdrage	Nederland	Totaal	1203
2025	143 Zeldersche Driessen	Buitenlandse bijdrage	België	Totaal	136
2025	143 Zeldersche Driessen	Buitenlandse bijdrage	Duitsland	Totaal	350
2025	143 Zeldersche Driessen	Buitenlandse bijdrage	Frankrijk	Totaal	58
2025	143 Zeldersche Driessen	Buitenlandse bijdrage	Overige landen	Totaal	55
2025	143 Zeldersche Driessen	Buitenlandse bijdrage	Verenigd Koninkrijk	Totaal	37
2025	143 Zeldersche Driessen	Overige bijdrage	-	Meetcorrectie	-115
2025	144 Boschhuizerbergen	Nederlandse bijdrage	Nederland	Totaal	1157
2025	144 Boschhuizerbergen	Buitenlandse bijdrage	België	Totaal	156
2025	144 Boschhuizerbergen	Buitenlandse bijdrage	Duitsland	Totaal	293
2025	144 Boschhuizerbergen	Buitenlandse bijdrage	Frankrijk	Totaal	59
2025	144 Boschhuizerbergen	Buitenlandse bijdrage	Overige landen	Totaal	55
2025	144 Boschhuizerbergen	Buitenlandse bijdrage	Verenigd Koninkrijk	Totaal	35
2025	144 Boschhuizerbergen	Overige bijdrage	-	Meetcorrectie	-56
2025	145 Maasduinen	Nederlandse bijdrage	Nederland	Totaal	1065
2025	145 Maasduinen	Buitenlandse bijdrage	België	Totaal	151
2025	145 Maasduinen	Buitenlandse bijdrage	Duitsland	Totaal	419
2025	145 Maasduinen	Buitenlandse bijdrage	Frankrijk	Totaal	60
2025	145 Maasduinen	Buitenlandse bijdrage	Overige landen	Totaal	56
2025	145 Maasduinen	Buitenlandse bijdrage	Verenigd Koninkrijk	Totaal	36
2025	145 Maasduinen	Overige bijdrage	-	Meetcorrectie	-59
2025	146 Sarsven en De Banen	Nederlandse bijdrage	Nederland	Totaal	816
2025	146 Sarsven en De Banen	Buitenlandse bijdrage	België	Totaal	216
2025	146 Sarsven en De Banen	Buitenlandse bijdrage	Duitsland	Totaal	144

2025	146 Sarsven en De Banen	Buitenlandse bijdrage	Frankrijk	Totaal	55
2025	146 Sarsven en De Banen	Buitenlandse bijdrage	Overige landen	Totaal	46
2025	146 Sarsven en De Banen	Buitenlandse bijdrage	Verenigd Koninkrijk	Totaal	29
2025	146 Sarsven en De Banen	Overige bijdrage	-	Meetcorrectie	24
2025	147 Leudal	Nederlandse bijdrage	Nederland	Totaal	986
2025	147 Leudal	Buitenlandse bijdrage	België	Totaal	266
2025	147 Leudal	Buitenlandse bijdrage	Duitsland	Totaal	260
2025	147 Leudal	Buitenlandse bijdrage	Frankrijk	Totaal	70
2025	147 Leudal	Buitenlandse bijdrage	Overige landen	Totaal	60
2025	147 Leudal	Buitenlandse bijdrage	Verenigd Koninkrijk	Totaal	33
2025	147 Leudal	Overige bijdrage	-	Meetcorrectie	71
2025	148 Swalmdal	Nederlandse bijdrage	Nederland	Totaal	816
2025	148 Swalmdal	Buitenlandse bijdrage	België	Totaal	201
2025	148 Swalmdal	Buitenlandse bijdrage	Duitsland	Totaal	279
2025	148 Swalmdal	Buitenlandse bijdrage	Frankrijk	Totaal	62
2025	148 Swalmdal	Buitenlandse bijdrage	Overige landen	Totaal	55
2025	148 Swalmdal	Buitenlandse bijdrage	Verenigd Koninkrijk	Totaal	30
2025	148 Swalmdal	Overige bijdrage	-	Meetcorrectie	80
2025	149 Meinweg	Nederlandse bijdrage	Nederland	Totaal	664
2025	149 Meinweg	Buitenlandse bijdrage	België	Totaal	226
2025	149 Meinweg	Buitenlandse bijdrage	Duitsland	Totaal	391
2025	149 Meinweg	Buitenlandse bijdrage	Frankrijk	Totaal	72
2025	149 Meinweg	Buitenlandse bijdrage	Overige landen	Totaal	62
2025	149 Meinweg	Buitenlandse bijdrage	Verenigd Koninkrijk	Totaal	32
2025	149 Meinweg	Overige bijdrage	-	Meetcorrectie	146
2025	150 Roerdal	Nederlandse bijdrage	Nederland	Totaal	707
2025	150 Roerdal	Buitenlandse bijdrage	België	Totaal	186
2025	150 Roerdal	Buitenlandse bijdrage	Duitsland	Totaal	215
2025	150 Roerdal	Buitenlandse bijdrage	Frankrijk	Totaal	59
2025	150 Roerdal	Buitenlandse bijdrage	Overige landen	Totaal	52
2025	150 Roerdal	Buitenlandse bijdrage	Verenigd Koninkrijk	Totaal	28
2025	150 Roerdal	Overige bijdrage	-	Meetcorrectie	128
2025	152 Grensmaas	Nederlandse bijdrage	Nederland	Totaal	513
2025	152 Grensmaas	Buitenlandse bijdrage	België	Totaal	248
2025	152 Grensmaas	Buitenlandse bijdrage	Duitsland	Totaal	155
2025	152 Grensmaas	Buitenlandse bijdrage	Frankrijk	Totaal	57
2025	152 Grensmaas	Buitenlandse bijdrage	Overige landen	Totaal	48
2025	152 Grensmaas	Buitenlandse bijdrage	Verenigd Koninkrijk	Totaal	28
2025	152 Grensmaas	Overige bijdrage	-	Meetcorrectie	89
2025	153 Bunder- en Elslooërbos	Nederlandse bijdrage	Nederland	Totaal	712
2025	153 Bunder- en Elslooërbos	Buitenlandse bijdrage	België	Totaal	354
2025	153 Bunder- en Elslooërbos	Buitenlandse bijdrage	Duitsland	Totaal	179
2025	153 Bunder- en Elslooërbos	Buitenlandse bijdrage	Frankrijk	Totaal	81
2025	153 Bunder- en Elslooërbos	Buitenlandse bijdrage	Overige landen	Totaal	60
2025	153 Bunder- en Elslooërbos	Buitenlandse bijdrage	Verenigd Koninkrijk	Totaal	30
2025	153 Bunder- en Elslooërbos	Overige bijdrage	-	Meetcorrectie	337
2025	154 Geleenbeekdal	Nederlandse bijdrage	Nederland	Totaal	759
2025	154 Geleenbeekdal	Buitenlandse bijdrage	België	Totaal	274
2025	154 Geleenbeekdal	Buitenlandse bijdrage	Duitsland	Totaal	198
2025	154 Geleenbeekdal	Buitenlandse bijdrage	Frankrijk	Totaal	75
2025	154 Geleenbeekdal	Buitenlandse bijdrage	Overige landen	Totaal	58
2025	154 Geleenbeekdal	Buitenlandse bijdrage	Verenigd Koninkrijk	Totaal	28
2025	154 Geleenbeekdal	Overige bijdrage	-	Meetcorrectie	296
2025	155 Brunssummerheide	Nederlandse bijdrage	Nederland	Totaal	434
2025	155 Brunssummerheide	Buitenlandse bijdrage	België	Totaal	236
2025	155 Brunssummerheide	Buitenlandse bijdrage	Duitsland	Totaal	214
2025	155 Brunssummerheide	Buitenlandse bijdrage	Frankrijk	Totaal	71
2025	155 Brunssummerheide	Buitenlandse bijdrage	Overige landen	Totaal	57
2025	155 Brunssummerheide	Buitenlandse bijdrage	Verenigd Koninkrijk	Totaal	27
2025	155 Brunssummerheide	Overige bijdrage	-	Meetcorrectie	207
2025	156 Bemelerberg & Schiepersberg	Nederlandse bijdrage	Nederland	Totaal	601
2025	156 Bemelerberg & Schiepersberg	Buitenlandse bijdrage	België	Totaal	293
2025	156 Bemelerberg & Schiepersberg	Buitenlandse bijdrage	Duitsland	Totaal	150
2025	156 Bemelerberg & Schiepersberg	Buitenlandse bijdrage	Frankrijk	Totaal	74
2025	156 Bemelerberg & Schiepersberg	Buitenlandse bijdrage	Overige landen	Totaal	55
2025	156 Bemelerberg & Schiepersberg	Buitenlandse bijdrage	Verenigd Koninkrijk	Totaal	27
2025	156 Bemelerberg & Schiepersberg	Overige bijdrage	-	Meetcorrectie	255
2025	157 Geuldal	Nederlandse bijdrage	Nederland	Totaal	600
2025	157 Geuldal	Buitenlandse bijdrage	België	Totaal	405
2025	157 Geuldal	Buitenlandse bijdrage	Duitsland	Totaal	193
2025	157 Geuldal	Buitenlandse bijdrage	Frankrijk	Totaal	80
2025	157 Geuldal	Buitenlandse bijdrage	Overige landen	Totaal	62
2025	157 Geuldal	Buitenlandse bijdrage	Verenigd Koninkrijk	Totaal	28
2025	157 Geuldal	Overige bijdrage	-	Meetcorrectie	206

2025	158 Kunderberg	Nederlandse bijdrage	Nederland	Totaal	653
2025	158 Kunderberg	Buitenlandse bijdrage	België	Totaal	234
2025	158 Kunderberg	Buitenlandse bijdrage	Duitsland	Totaal	168
2025	158 Kunderberg	Buitenlandse bijdrage	Frankrijk	Totaal	67
2025	158 Kunderberg	Buitenlandse bijdrage	Overige landen	Totaal	54
2025	158 Kunderberg	Nederlandse bijdrage	Verenigd Koninkrijk	Totaal	26
2025	158 Kunderberg	Overige bijdrage	-	Meetcorrectie	204
2025	159 Sint Pietersberg & Jekerdal	Nederlandse bijdrage	Nederland	Totaal	375
2025	159 Sint Pietersberg & Jekerdal	Buitenlandse bijdrage	België	Totaal	390
2025	159 Sint Pietersberg & Jekerdal	Buitenlandse bijdrage	Duitsland	Totaal	139
2025	159 Sint Pietersberg & Jekerdal	Buitenlandse bijdrage	Frankrijk	Totaal	77
2025	159 Sint Pietersberg & Jekerdal	Buitenlandse bijdrage	Overige landen	Totaal	55
2025	159 Sint Pietersberg & Jekerdal	Buitenlandse bijdrage	Verenigd Koninkrijk	Totaal	28
2025	159 Sint Pietersberg & Jekerdal	Overige bijdrage	-	Meetcorrectie	277
2025	160 Savelsbos	Nederlandse bijdrage	Nederland	Totaal	660
2025	160 Savelsbos	Buitenlandse bijdrage	België	Totaal	393
2025	160 Savelsbos	Buitenlandse bijdrage	Duitsland	Totaal	167
2025	160 Savelsbos	Buitenlandse bijdrage	Frankrijk	Totaal	84
2025	160 Savelsbos	Buitenlandse bijdrage	Overige landen	Totaal	61
2025	160 Savelsbos	Buitenlandse bijdrage	Verenigd Koninkrijk	Totaal	29
2025	160 Savelsbos	Overige bijdrage	-	Meetcorrectie	343
2025	161 Noorbeemden & Hoogbos	Nederlandse bijdrage	Nederland	Totaal	492
2025	161 Noorbeemden & Hoogbos	Buitenlandse bijdrage	België	Totaal	390
2025	161 Noorbeemden & Hoogbos	Buitenlandse bijdrage	Duitsland	Totaal	143
2025	161 Noorbeemden & Hoogbos	Buitenlandse bijdrage	Frankrijk	Totaal	73
2025	161 Noorbeemden & Hoogbos	Buitenlandse bijdrage	Overige landen	Totaal	55
2025	161 Noorbeemden & Hoogbos	Buitenlandse bijdrage	Verenigd Koninkrijk	Totaal	26
2025	161 Noorbeemden & Hoogbos	Overige bijdrage	-	Meetcorrectie	212
2025	167 Maas bij Eijsden	Nederlandse bijdrage	Nederland	Totaal	126
2025	167 Maas bij Eijsden	Buitenlandse bijdrage	België	Totaal	227
2025	167 Maas bij Eijsden	Buitenlandse bijdrage	Duitsland	Totaal	86
2025	167 Maas bij Eijsden	Buitenlandse bijdrage	Frankrijk	Totaal	58
2025	167 Maas bij Eijsden	Buitenlandse bijdrage	Overige landen	Totaal	43
2025	167 Maas bij Eijsden	Buitenlandse bijdrage	Verenigd Koninkrijk	Totaal	23
2025	167 Maas bij Eijsden	Overige bijdrage	-	Meetcorrectie	48
2030	0 Nederland	Nederlandse bijdrage	Nederland	Totaal	882
2030	0 Nederland	Buitenlandse bijdrage	België	Totaal	93
2030	0 Nederland	Buitenlandse bijdrage	Duitsland	Totaal	148
2030	0 Nederland	Buitenlandse bijdrage	Frankrijk	Totaal	41
2030	0 Nederland	Buitenlandse bijdrage	Overige landen	Totaal	46
2030	0 Nederland	Buitenlandse bijdrage	Verenigd Koninkrijk	Totaal	40
2030	0 Nederland	Overige bijdrage	-	Meetcorrectie	-14
2030	1 Waddenzee	Nederlandse bijdrage	Nederland	Totaal	268
2030	1 Waddenzee	Buitenlandse bijdrage	België	Totaal	16
2030	1 Waddenzee	Buitenlandse bijdrage	Duitsland	Totaal	66
2030	1 Waddenzee	Buitenlandse bijdrage	Frankrijk	Totaal	17
2030	1 Waddenzee	Buitenlandse bijdrage	Overige landen	Totaal	36
2030	1 Waddenzee	Buitenlandse bijdrage	Verenigd Koninkrijk	Totaal	37
2030	1 Waddenzee	Overige bijdrage	-	Meetcorrectie	80
2030	2 Duinen en Lage Land Texel	Nederlandse bijdrage	Nederland	Totaal	246
2030	2 Duinen en Lage Land Texel	Buitenlandse bijdrage	België	Totaal	23
2030	2 Duinen en Lage Land Texel	Buitenlandse bijdrage	Duitsland	Totaal	49
2030	2 Duinen en Lage Land Texel	Buitenlandse bijdrage	Frankrijk	Totaal	25
2030	2 Duinen en Lage Land Texel	Buitenlandse bijdrage	Overige landen	Totaal	41
2030	2 Duinen en Lage Land Texel	Buitenlandse bijdrage	Verenigd Koninkrijk	Totaal	57
2030	2 Duinen en Lage Land Texel	Overige bijdrage	-	Meetcorrectie	185
2030	3 Duinen Vlieland	Nederlandse bijdrage	Nederland	Totaal	182
2030	3 Duinen Vlieland	Buitenlandse bijdrage	België	Totaal	20
2030	3 Duinen Vlieland	Buitenlandse bijdrage	Duitsland	Totaal	53
2030	3 Duinen Vlieland	Buitenlandse bijdrage	Frankrijk	Totaal	23
2030	3 Duinen Vlieland	Buitenlandse bijdrage	Overige landen	Totaal	43
2030	3 Duinen Vlieland	Buitenlandse bijdrage	Verenigd Koninkrijk	Totaal	56
2030	3 Duinen Vlieland	Overige bijdrage	-	Meetcorrectie	202
2030	4 Duinen Terschelling	Nederlandse bijdrage	Nederland	Totaal	228
2030	4 Duinen Terschelling	Buitenlandse bijdrage	België	Totaal	19
2030	4 Duinen Terschelling	Buitenlandse bijdrage	Duitsland	Totaal	57
2030	4 Duinen Terschelling	Buitenlandse bijdrage	Frankrijk	Totaal	21
2030	4 Duinen Terschelling	Buitenlandse bijdrage	Overige landen	Totaal	43
2030	4 Duinen Terschelling	Buitenlandse bijdrage	Verenigd Koninkrijk	Totaal	51
2030	4 Duinen Terschelling	Overige bijdrage	-	Meetcorrectie	161
2030	5 Duinen Ameland	Nederlandse bijdrage	Nederland	Totaal	314
2030	5 Duinen Ameland	Buitenlandse bijdrage	België	Totaal	18
2030	5 Duinen Ameland	Buitenlandse bijdrage	Duitsland	Totaal	65
2030	5 Duinen Ameland	Buitenlandse bijdrage	Frankrijk	Totaal	19

2030	5 Duinen Ameland	Buitenlandse bijdrage	Overige landen	Totaal	43
2030	5 Duinen Ameland	Buitenlandse bijdrage	Verenigd Koninkrijk	Totaal	44
2030	5 Duinen Ameland	Overige bijdrage	-	Meetcorrectie	154
2030	6 Duinen Schiermonnikoog	Nederlandse bijdrage	Nederland	Totaal	452
2030	6 Duinen Schiermonnikoog	Buitenlandse bijdrage	België	Totaal	20
2030	6 Duinen Schiermonnikoog	Buitenlandse bijdrage	Duitsland	Totaal	91
2030	6 Duinen Schiermonnikoog	Buitenlandse bijdrage	Frankrijk	Totaal	20
2030	6 Duinen Schiermonnikoog	Buitenlandse bijdrage	Overige landen	Totaal	47
2030	6 Duinen Schiermonnikoog	Buitenlandse bijdrage	Verenigd Koninkrijk	Totaal	42
2030	6 Duinen Schiermonnikoog	Overige bijdrage	-	Meetcorrectie	146
2030	7 Noordzeekustzone	Nederlandse bijdrage	Nederland	Totaal	249
2030	7 Noordzeekustzone	Buitenlandse bijdrage	België	Totaal	16
2030	7 Noordzeekustzone	Buitenlandse bijdrage	Duitsland	Totaal	63
2030	7 Noordzeekustzone	Buitenlandse bijdrage	Frankrijk	Totaal	17
2030	7 Noordzeekustzone	Buitenlandse bijdrage	Overige landen	Totaal	38
2030	7 Noordzeekustzone	Buitenlandse bijdrage	Verenigd Koninkrijk	Totaal	38
2030	7 Noordzeekustzone	Overige bijdrage	-	Meetcorrectie	104
2030	9 Groote Wielen	Nederlandse bijdrage	Nederland	Totaal	678
2030	9 Groote Wielen	Buitenlandse bijdrage	België	Totaal	20
2030	9 Groote Wielen	Buitenlandse bijdrage	Duitsland	Totaal	65
2030	9 Groote Wielen	Buitenlandse bijdrage	Frankrijk	Totaal	19
2030	9 Groote Wielen	Buitenlandse bijdrage	Overige landen	Totaal	39
2030	9 Groote Wielen	Buitenlandse bijdrage	Verenigd Koninkrijk	Totaal	38
2030	9 Groote Wielen	Overige bijdrage	-	Meetcorrectie	66
2030	10 Oudegaasterbrekken, Fluessen en omgeving	Nederlandse bijdrage	Nederland	Totaal	589
2030	10 Oudegaasterbrekken, Fluessen en omgeving	Buitenlandse bijdrage	België	Totaal	25
2030	10 Oudegaasterbrekken, Fluessen en omgeving	Buitenlandse bijdrage	Duitsland	Totaal	59
2030	10 Oudegaasterbrekken, Fluessen en omgeving	Buitenlandse bijdrage	Frankrijk	Totaal	23
2030	10 Oudegaasterbrekken, Fluessen en omgeving	Buitenlandse bijdrage	Overige landen	Totaal	37
2030	10 Oudegaasterbrekken, Fluessen en omgeving	Buitenlandse bijdrage	Verenigd Koninkrijk	Totaal	40
2030	10 Oudegaasterbrekken, Fluessen en omgeving	Overige bijdrage	-	Meetcorrectie	114
2030	13 Alde Feanen	Nederlandse bijdrage	Nederland	Totaal	697
2030	13 Alde Feanen	Buitenlandse bijdrage	België	Totaal	23
2030	13 Alde Feanen	Buitenlandse bijdrage	Duitsland	Totaal	75
2030	13 Alde Feanen	Buitenlandse bijdrage	Frankrijk	Totaal	21
2030	13 Alde Feanen	Buitenlandse bijdrage	Overige landen	Totaal	39
2030	13 Alde Feanen	Buitenlandse bijdrage	Verenigd Koninkrijk	Totaal	38
2030	13 Alde Feanen	Overige bijdrage	-	Meetcorrectie	71
2030	15 Van Oordt's Mersken	Nederlandse bijdrage	Nederland	Totaal	757
2030	15 Van Oordt's Mersken	Buitenlandse bijdrage	België	Totaal	24
2030	15 Van Oordt's Mersken	Buitenlandse bijdrage	Duitsland	Totaal	78
2030	15 Van Oordt's Mersken	Buitenlandse bijdrage	Frankrijk	Totaal	21
2030	15 Van Oordt's Mersken	Buitenlandse bijdrage	Overige landen	Totaal	38
2030	15 Van Oordt's Mersken	Buitenlandse bijdrage	Verenigd Koninkrijk	Totaal	36
2030	15 Van Oordt's Mersken	Overige bijdrage	-	Meetcorrectie	46
2030	16 Wijnjeterper Schar	Nederlandse bijdrage	Nederland	Totaal	899
2030	16 Wijnjeterper Schar	Buitenlandse bijdrage	België	Totaal	26
2030	16 Wijnjeterper Schar	Buitenlandse bijdrage	Duitsland	Totaal	97
2030	16 Wijnjeterper Schar	Buitenlandse bijdrage	Frankrijk	Totaal	22
2030	16 Wijnjeterper Schar	Buitenlandse bijdrage	Overige landen	Totaal	41
2030	16 Wijnjeterper Schar	Buitenlandse bijdrage	Verenigd Koninkrijk	Totaal	36
2030	16 Wijnjeterper Schar	Overige bijdrage	-	Meetcorrectie	32
2030	17 Bakkeveense Duinen	Nederlandse bijdrage	Nederland	Totaal	919
2030	17 Bakkeveense Duinen	Buitenlandse bijdrage	België	Totaal	26
2030	17 Bakkeveense Duinen	Buitenlandse bijdrage	Duitsland	Totaal	111
2030	17 Bakkeveense Duinen	Buitenlandse bijdrage	Frankrijk	Totaal	22
2030	17 Bakkeveense Duinen	Buitenlandse bijdrage	Overige landen	Totaal	42
2030	17 Bakkeveense Duinen	Buitenlandse bijdrage	Verenigd Koninkrijk	Totaal	36
2030	17 Bakkeveense Duinen	Overige bijdrage	-	Meetcorrectie	18
2030	18 Rottige Meenthe & Brandemeer	Nederlandse bijdrage	Nederland	Totaal	676
2030	18 Rottige Meenthe & Brandemeer	Buitenlandse bijdrage	België	Totaal	30
2030	18 Rottige Meenthe & Brandemeer	Buitenlandse bijdrage	Duitsland	Totaal	88
2030	18 Rottige Meenthe & Brandemeer	Buitenlandse bijdrage	Frankrijk	Totaal	24
2030	18 Rottige Meenthe & Brandemeer	Buitenlandse bijdrage	Overige landen	Totaal	38
2030	18 Rottige Meenthe & Brandemeer	Buitenlandse bijdrage	Verenigd Koninkrijk	Totaal	37
2030	18 Rottige Meenthe & Brandemeer	Overige bijdrage	-	Meetcorrectie	95
2030	21 Lieftingsbroek	Nederlandse bijdrage	Nederland	Totaal	993
2030	21 Lieftingsbroek	Buitenlandse bijdrage	België	Totaal	33
2030	21 Lieftingsbroek	Buitenlandse bijdrage	Duitsland	Totaal	525
2030	21 Lieftingsbroek	Buitenlandse bijdrage	Frankrijk	Totaal	26
2030	21 Lieftingsbroek	Buitenlandse bijdrage	Overige landen	Totaal	52
2030	21 Lieftingsbroek	Buitenlandse bijdrage	Verenigd Koninkrijk	Totaal	33
2030	21 Lieftingsbroek	Overige bijdrage	-	Meetcorrectie	-113
2030	22 Norgerholt	Nederlandse bijdrage	Nederland	Totaal	1386

2030	22 Norgerholt	Buitenlandse bijdrage	België	Totaal	34
2030	22 Norgerholt	Buitenlandse bijdrage	Duitsland	Totaal	190
2030	22 Norgerholt	Buitenlandse bijdrage	Frankrijk	Totaal	27
2030	22 Norgerholt	Buitenlandse bijdrage	Overige landen	Totaal	52
2030	22 Norgerholt	Buitenlandse bijdrage	Verenigd Koninkrijk	Totaal	40
2030	22 Norgerholt	Overige bijdrage	-	Meetcorrectie	-11
2030	23 Fochteloërveen	Nederlandse bijdrage	Nederland	Totaal	663
2030	23 Fochteloërveen	Buitenlandse bijdrage	België	Totaal	27
2030	23 Fochteloërveen	Buitenlandse bijdrage	Duitsland	Totaal	125
2030	23 Fochteloërveen	Buitenlandse bijdrage	Frankrijk	Totaal	22
2030	23 Fochteloërveen	Buitenlandse bijdrage	Overige landen	Totaal	41
2030	23 Fochteloërveen	Buitenlandse bijdrage	Verenigd Koninkrijk	Totaal	34
2030	23 Fochteloërveen	Overige bijdrage	-	Meetcorrectie	6
2030	24 Witterveld	Nederlandse bijdrage	Nederland	Totaal	687
2030	24 Witterveld	Buitenlandse bijdrage	België	Totaal	28
2030	24 Witterveld	Buitenlandse bijdrage	Duitsland	Totaal	142
2030	24 Witterveld	Buitenlandse bijdrage	Frankrijk	Totaal	23
2030	24 Witterveld	Buitenlandse bijdrage	Overige landen	Totaal	42
2030	24 Witterveld	Buitenlandse bijdrage	Verenigd Koninkrijk	Totaal	33
2030	24 Witterveld	Overige bijdrage	-	Meetcorrectie	-8
2030	25 Drentsche Aa-gebied	Nederlandse bijdrage	Nederland	Totaal	779
2030	25 Drentsche Aa-gebied	Buitenlandse bijdrage	België	Totaal	28
2030	25 Drentsche Aa-gebied	Buitenlandse bijdrage	Duitsland	Totaal	169
2030	25 Drentsche Aa-gebied	Buitenlandse bijdrage	Frankrijk	Totaal	22
2030	25 Drentsche Aa-gebied	Buitenlandse bijdrage	Overige landen	Totaal	43
2030	25 Drentsche Aa-gebied	Buitenlandse bijdrage	Verenigd Koninkrijk	Totaal	33
2030	25 Drentsche Aa-gebied	Overige bijdrage	-	Meetcorrectie	-26
2030	26 Drouwenezand	Nederlandse bijdrage	Nederland	Totaal	624
2030	26 Drouwenezand	Buitenlandse bijdrage	België	Totaal	28
2030	26 Drouwenezand	Buitenlandse bijdrage	Duitsland	Totaal	206
2030	26 Drouwenezand	Buitenlandse bijdrage	Frankrijk	Totaal	22
2030	26 Drouwenezand	Buitenlandse bijdrage	Overige landen	Totaal	43
2030	26 Drouwenezand	Buitenlandse bijdrage	Verenigd Koninkrijk	Totaal	31
2030	26 Drouwenezand	Overige bijdrage	-	Meetcorrectie	-17
2030	27 Drents-Friese Wold & Leggelderveld	Nederlandse bijdrage	Nederland	Totaal	1115
2030	27 Drents-Friese Wold & Leggelderveld	Buitenlandse bijdrage	België	Totaal	40
2030	27 Drents-Friese Wold & Leggelderveld	Buitenlandse bijdrage	Duitsland	Totaal	189
2030	27 Drents-Friese Wold & Leggelderveld	Buitenlandse bijdrage	Frankrijk	Totaal	29
2030	27 Drents-Friese Wold & Leggelderveld	Buitenlandse bijdrage	Overige landen	Totaal	50
2030	27 Drents-Friese Wold & Leggelderveld	Buitenlandse bijdrage	Verenigd Koninkrijk	Totaal	41
2030	27 Drents-Friese Wold & Leggelderveld	Overige bijdrage	-	Meetcorrectie	-18
2030	28 Elperstroomgebied	Nederlandse bijdrage	Nederland	Totaal	768
2030	28 Elperstroomgebied	Buitenlandse bijdrage	België	Totaal	30
2030	28 Elperstroomgebied	Buitenlandse bijdrage	Duitsland	Totaal	180
2030	28 Elperstroomgebied	Buitenlandse bijdrage	Frankrijk	Totaal	23
2030	28 Elperstroomgebied	Buitenlandse bijdrage	Overige landen	Totaal	42
2030	28 Elperstroomgebied	Buitenlandse bijdrage	Verenigd Koninkrijk	Totaal	31
2030	28 Elperstroomgebied	Overige bijdrage	-	Meetcorrectie	-26
2030	29 Holtingerveld	Nederlandse bijdrage	Nederland	Totaal	876
2030	29 Holtingerveld	Buitenlandse bijdrage	België	Totaal	36
2030	29 Holtingerveld	Buitenlandse bijdrage	Duitsland	Totaal	144
2030	29 Holtingerveld	Buitenlandse bijdrage	Frankrijk	Totaal	26
2030	29 Holtingerveld	Buitenlandse bijdrage	Overige landen	Totaal	44
2030	29 Holtingerveld	Buitenlandse bijdrage	Verenigd Koninkrijk	Totaal	36
2030	29 Holtingerveld	Overige bijdrage	-	Meetcorrectie	-12
2030	30 Dwingelderveld	Nederlandse bijdrage	Nederland	Totaal	1013
2030	30 Dwingelderveld	Buitenlandse bijdrage	België	Totaal	38
2030	30 Dwingelderveld	Buitenlandse bijdrage	Duitsland	Totaal	189
2030	30 Dwingelderveld	Buitenlandse bijdrage	Frankrijk	Totaal	28
2030	30 Dwingelderveld	Buitenlandse bijdrage	Overige landen	Totaal	46
2030	30 Dwingelderveld	Buitenlandse bijdrage	Verenigd Koninkrijk	Totaal	36
2030	30 Dwingelderveld	Overige bijdrage	-	Meetcorrectie	-42
2030	31 Mantingerbos	Nederlandse bijdrage	Nederland	Totaal	1299
2030	31 Mantingerbos	Buitenlandse bijdrage	België	Totaal	38
2030	31 Mantingerbos	Buitenlandse bijdrage	Duitsland	Totaal	246
2030	31 Mantingerbos	Buitenlandse bijdrage	Frankrijk	Totaal	28
2030	31 Mantingerbos	Buitenlandse bijdrage	Overige landen	Totaal	48
2030	31 Mantingerbos	Buitenlandse bijdrage	Verenigd Koninkrijk	Totaal	35
2030	31 Mantingerbos	Overige bijdrage	-	Meetcorrectie	-79
2030	32 Mantingerzand	Nederlandse bijdrage	Nederland	Totaal	746
2030	32 Mantingerzand	Buitenlandse bijdrage	België	Totaal	31
2030	32 Mantingerzand	Buitenlandse bijdrage	Duitsland	Totaal	166
2030	32 Mantingerzand	Buitenlandse bijdrage	Frankrijk	Totaal	24
2030	32 Mantingerzand	Buitenlandse bijdrage	Overige landen	Totaal	40

2030	32 Mantingerzand	Buitenlandse bijdrage	Verenigd Koninkrijk	Totaal	31
2030	32 Mantingerzand	Overige bijdrage	-	Meetcorrectie	-40
2030	33 Bargerveen	Nederlandse bijdrage	Nederland	Totaal	479
2030	33 Bargerveen	Buitenlandse bijdrage	België	Totaal	31
2030	33 Bargerveen	Buitenlandse bijdrage	Duitsland	Totaal	474
2030	33 Bargerveen	Buitenlandse bijdrage	Frankrijk	Totaal	23
2030	33 Bargerveen	Buitenlandse bijdrage	Overige landen	Totaal	40
2030	33 Bargerveen	Buitenlandse bijdrage	Verenigd Koninkrijk	Totaal	27
2030	33 Bargerveen	Overige bijdrage	-	Meetcorrectie	-69
2030	34 Weerribben	Nederlandse bijdrage	Nederland	Totaal	712
2030	34 Weerribben	Buitenlandse bijdrage	België	Totaal	34
2030	34 Weerribben	Buitenlandse bijdrage	Duitsland	Totaal	102
2030	34 Weerribben	Buitenlandse bijdrage	Frankrijk	Totaal	25
2030	34 Weerribben	Buitenlandse bijdrage	Overige landen	Totaal	40
2030	34 Weerribben	Buitenlandse bijdrage	Verenigd Koninkrijk	Totaal	37
2030	34 Weerribben	Overige bijdrage	-	Meetcorrectie	74
2030	35 De Wieden	Nederlandse bijdrage	Nederland	Totaal	710
2030	35 De Wieden	Buitenlandse bijdrage	België	Totaal	35
2030	35 De Wieden	Buitenlandse bijdrage	Duitsland	Totaal	108
2030	35 De Wieden	Buitenlandse bijdrage	Frankrijk	Totaal	25
2030	35 De Wieden	Buitenlandse bijdrage	Overige landen	Totaal	39
2030	35 De Wieden	Buitenlandse bijdrage	Verenigd Koninkrijk	Totaal	34
2030	35 De Wieden	Overige bijdrage	-	Meetcorrectie	21
2030	36 Uiterwaarden Zwarte Water en Vecht	Nederlandse bijdrage	Nederland	Totaal	866
2030	36 Uiterwaarden Zwarte Water en Vecht	Buitenlandse bijdrage	België	Totaal	36
2030	36 Uiterwaarden Zwarte Water en Vecht	Buitenlandse bijdrage	Duitsland	Totaal	105
2030	36 Uiterwaarden Zwarte Water en Vecht	Buitenlandse bijdrage	Frankrijk	Totaal	25
2030	36 Uiterwaarden Zwarte Water en Vecht	Buitenlandse bijdrage	Overige landen	Totaal	38
2030	36 Uiterwaarden Zwarte Water en Vecht	Buitenlandse bijdrage	Verenigd Koninkrijk	Totaal	32
2030	36 Uiterwaarden Zwarte Water en Vecht	Overige bijdrage	-	Meetcorrectie	-12
2030	37 Olde Maten & Veerslootslanden	Nederlandse bijdrage	Nederland	Totaal	812
2030	37 Olde Maten & Veerslootslanden	Buitenlandse bijdrage	België	Totaal	35
2030	37 Olde Maten & Veerslootslanden	Buitenlandse bijdrage	Duitsland	Totaal	109
2030	37 Olde Maten & Veerslootslanden	Buitenlandse bijdrage	Frankrijk	Totaal	25
2030	37 Olde Maten & Veerslootslanden	Buitenlandse bijdrage	Overige landen	Totaal	38
2030	37 Olde Maten & Veerslootslanden	Buitenlandse bijdrage	Verenigd Koninkrijk	Totaal	33
2030	37 Olde Maten & Veerslootslanden	Overige bijdrage	-	Meetcorrectie	-5
2030	38 Rijntakken	Nederlandse bijdrage	Nederland	Totaal	870
2030	38 Rijntakken	Buitenlandse bijdrage	België	Totaal	73
2030	38 Rijntakken	Buitenlandse bijdrage	Duitsland	Totaal	128
2030	38 Rijntakken	Buitenlandse bijdrage	Frankrijk	Totaal	34
2030	38 Rijntakken	Buitenlandse bijdrage	Overige landen	Totaal	38
2030	38 Rijntakken	Buitenlandse bijdrage	Verenigd Koninkrijk	Totaal	31
2030	38 Rijntakken	Overige bijdrage	-	Meetcorrectie	-79
2030	39 Vecht- en Beneden-Reggegebied	Nederlandse bijdrage	Nederland	Totaal	1055
2030	39 Vecht- en Beneden-Reggegebied	Buitenlandse bijdrage	België	Totaal	46
2030	39 Vecht- en Beneden-Reggegebied	Buitenlandse bijdrage	Duitsland	Totaal	215
2030	39 Vecht- en Beneden-Reggegebied	Buitenlandse bijdrage	Frankrijk	Totaal	29
2030	39 Vecht- en Beneden-Reggegebied	Buitenlandse bijdrage	Overige landen	Totaal	43
2030	39 Vecht- en Beneden-Reggegebied	Buitenlandse bijdrage	Verenigd Koninkrijk	Totaal	32
2030	39 Vecht- en Beneden-Reggegebied	Overige bijdrage	-	Meetcorrectie	-140
2030	40 Engbertsdijkvenen	Nederlandse bijdrage	Nederland	Totaal	837
2030	40 Engbertsdijkvenen	Buitenlandse bijdrage	België	Totaal	41
2030	40 Engbertsdijkvenen	Buitenlandse bijdrage	Duitsland	Totaal	271
2030	40 Engbertsdijkvenen	Buitenlandse bijdrage	Frankrijk	Totaal	27
2030	40 Engbertsdijkvenen	Buitenlandse bijdrage	Overige landen	Totaal	40
2030	40 Engbertsdijkvenen	Buitenlandse bijdrage	Verenigd Koninkrijk	Totaal	29
2030	40 Engbertsdijkvenen	Overige bijdrage	-	Meetcorrectie	-145
2030	41 Boetelerveld	Nederlandse bijdrage	Nederland	Totaal	1210
2030	41 Boetelerveld	Buitenlandse bijdrage	België	Totaal	50
2030	41 Boetelerveld	Buitenlandse bijdrage	Duitsland	Totaal	182
2030	41 Boetelerveld	Buitenlandse bijdrage	Frankrijk	Totaal	31
2030	41 Boetelerveld	Buitenlandse bijdrage	Overige landen	Totaal	42
2030	41 Boetelerveld	Buitenlandse bijdrage	Verenigd Koninkrijk	Totaal	32
2030	41 Boetelerveld	Overige bijdrage	-	Meetcorrectie	-186
2030	42 Sallandse Heuvelrug	Nederlandse bijdrage	Nederland	Totaal	776
2030	42 Sallandse Heuvelrug	Buitenlandse bijdrage	België	Totaal	47
2030	42 Sallandse Heuvelrug	Buitenlandse bijdrage	Duitsland	Totaal	178
2030	42 Sallandse Heuvelrug	Buitenlandse bijdrage	Frankrijk	Totaal	29
2030	42 Sallandse Heuvelrug	Buitenlandse bijdrage	Overige landen	Totaal	40
2030	42 Sallandse Heuvelrug	Buitenlandse bijdrage	Verenigd Koninkrijk	Totaal	30
2030	42 Sallandse Heuvelrug	Overige bijdrage	-	Meetcorrectie	-114
2030	43 Wierdense Veld	Nederlandse bijdrage	Nederland	Totaal	828
2030	43 Wierdense Veld	Buitenlandse bijdrage	België	Totaal	44

2030	43 Wierdense Veld	Buitenlandse bijdrage	Duitsland	Totaal	192
2030	43 Wierdense Veld	Buitenlandse bijdrage	Frankrijk	Totaal	28
2030	43 Wierdense Veld	Buitenlandse bijdrage	Overige landen	Totaal	40
2030	43 Wierdense Veld	Buitenlandse bijdrage	Verenigd Koninkrijk	Totaal	29
2030	43 Wierdense Veld	Overige bijdrage	-	Meetcorrectie	-132
2030	44 Borkeld	Nederlandse bijdrage	Nederland	Totaal	958
2030	44 Borkeld	Buitenlandse bijdrage	België	Totaal	51
2030	44 Borkeld	Buitenlandse bijdrage	Duitsland	Totaal	215
2030	44 Borkeld	Buitenlandse bijdrage	Frankrijk	Totaal	30
2030	44 Borkeld	Buitenlandse bijdrage	Overige landen	Totaal	41
2030	44 Borkeld	Buitenlandse bijdrage	Verenigd Koninkrijk	Totaal	30
2030	44 Borkeld	Overige bijdrage	-	Meetcorrectie	-184
2030	45 Springendal & Dal van de Mosbeek	Nederlandse bijdrage	Nederland	Totaal	1074
2030	45 Springendal & Dal van de Mosbeek	Buitenlandse bijdrage	België	Totaal	44
2030	45 Springendal & Dal van de Mosbeek	Buitenlandse bijdrage	Duitsland	Totaal	465
2030	45 Springendal & Dal van de Mosbeek	Buitenlandse bijdrage	Frankrijk	Totaal	29
2030	45 Springendal & Dal van de Mosbeek	Buitenlandse bijdrage	Overige landen	Totaal	43
2030	45 Springendal & Dal van de Mosbeek	Buitenlandse bijdrage	Verenigd Koninkrijk	Totaal	29
2030	45 Springendal & Dal van de Mosbeek	Overige bijdrage	-	Meetcorrectie	-274
2030	46 Bergvennen & Brecklenkampse Veld	Nederlandse bijdrage	Nederland	Totaal	820
2030	46 Bergvennen & Brecklenkampse Veld	Buitenlandse bijdrage	België	Totaal	40
2030	46 Bergvennen & Brecklenkampse Veld	Buitenlandse bijdrage	Duitsland	Totaal	513
2030	46 Bergvennen & Brecklenkampse Veld	Buitenlandse bijdrage	Frankrijk	Totaal	27
2030	46 Bergvennen & Brecklenkampse Veld	Buitenlandse bijdrage	Overige landen	Totaal	41
2030	46 Bergvennen & Brecklenkampse Veld	Buitenlandse bijdrage	Verenigd Koninkrijk	Totaal	27
2030	46 Bergvennen & Brecklenkampse Veld	Overige bijdrage	-	Meetcorrectie	-236
2030	47 Achter de Voort, Agelerbroek & Voltherbroek	Nederlandse bijdrage	Nederland	Totaal	1367
2030	47 Achter de Voort, Agelerbroek & Voltherbroek	Buitenlandse bijdrage	België	Totaal	52
2030	47 Achter de Voort, Agelerbroek & Voltherbroek	Buitenlandse bijdrage	Duitsland	Totaal	581
2030	47 Achter de Voort, Agelerbroek & Voltherbroek	Buitenlandse bijdrage	Frankrijk	Totaal	33
2030	47 Achter de Voort, Agelerbroek & Voltherbroek	Buitenlandse bijdrage	Overige landen	Totaal	49
2030	47 Achter de Voort, Agelerbroek & Voltherbroek	Buitenlandse bijdrage	Verenigd Koninkrijk	Totaal	31
2030	47 Achter de Voort, Agelerbroek & Voltherbroek	Overige bijdrage	-	Meetcorrectie	-407
2030	48 Lemselermaten	Nederlandse bijdrage	Nederland	Totaal	1240
2030	48 Lemselermaten	Buitenlandse bijdrage	België	Totaal	50
2030	48 Lemselermaten	Buitenlandse bijdrage	Duitsland	Totaal	449
2030	48 Lemselermaten	Buitenlandse bijdrage	Frankrijk	Totaal	32
2030	48 Lemselermaten	Buitenlandse bijdrage	Overige landen	Totaal	45
2030	48 Lemselermaten	Buitenlandse bijdrage	Verenigd Koninkrijk	Totaal	30
2030	48 Lemselermaten	Overige bijdrage	-	Meetcorrectie	-330
2030	49 Dinkelland	Nederlandse bijdrage	Nederland	Totaal	826
2030	49 Dinkelland	Buitenlandse bijdrage	België	Totaal	43
2030	49 Dinkelland	Buitenlandse bijdrage	Duitsland	Totaal	621
2030	49 Dinkelland	Buitenlandse bijdrage	Frankrijk	Totaal	28
2030	49 Dinkelland	Buitenlandse bijdrage	Overige landen	Totaal	42
2030	49 Dinkelland	Buitenlandse bijdrage	Verenigd Koninkrijk	Totaal	27
2030	49 Dinkelland	Overige bijdrage	-	Meetcorrectie	-295
2030	50 Landgoederen Oldenzaal	Nederlandse bijdrage	Nederland	Totaal	1123
2030	50 Landgoederen Oldenzaal	Buitenlandse bijdrage	België	Totaal	53
2030	50 Landgoederen Oldenzaal	Buitenlandse bijdrage	Duitsland	Totaal	618
2030	50 Landgoederen Oldenzaal	Buitenlandse bijdrage	Frankrijk	Totaal	33
2030	50 Landgoederen Oldenzaal	Buitenlandse bijdrage	Overige landen	Totaal	47
2030	50 Landgoederen Oldenzaal	Buitenlandse bijdrage	Verenigd Koninkrijk	Totaal	30
2030	50 Landgoederen Oldenzaal	Overige bijdrage	-	Meetcorrectie	-360
2030	51 Lonnekermeer	Nederlandse bijdrage	Nederland	Totaal	1050
2030	51 Lonnekermeer	Buitenlandse bijdrage	België	Totaal	54
2030	51 Lonnekermeer	Buitenlandse bijdrage	Duitsland	Totaal	474
2030	51 Lonnekermeer	Buitenlandse bijdrage	Frankrijk	Totaal	32
2030	51 Lonnekermeer	Buitenlandse bijdrage	Overige landen	Totaal	45
2030	51 Lonnekermeer	Buitenlandse bijdrage	Verenigd Koninkrijk	Totaal	29
2030	51 Lonnekermeer	Overige bijdrage	-	Meetcorrectie	-278
2030	53 Buurserzand & Haaksbergerveen	Nederlandse bijdrage	Nederland	Totaal	748
2030	53 Buurserzand & Haaksbergerveen	Buitenlandse bijdrage	België	Totaal	52
2030	53 Buurserzand & Haaksbergerveen	Buitenlandse bijdrage	Duitsland	Totaal	425
2030	53 Buurserzand & Haaksbergerveen	Buitenlandse bijdrage	Frankrijk	Totaal	30
2030	53 Buurserzand & Haaksbergerveen	Buitenlandse bijdrage	Overige landen	Totaal	41
2030	53 Buurserzand & Haaksbergerveen	Buitenlandse bijdrage	Verenigd Koninkrijk	Totaal	27
2030	53 Buurserzand & Haaksbergerveen	Overige bijdrage	-	Meetcorrectie	-167
2030	54 Witte Veen	Nederlandse bijdrage	Nederland	Totaal	662
2030	54 Witte Veen	Buitenlandse bijdrage	België	Totaal	52
2030	54 Witte Veen	Buitenlandse bijdrage	Duitsland	Totaal	561
2030	54 Witte Veen	Buitenlandse bijdrage	Frankrijk	Totaal	31
2030	54 Witte Veen	Buitenlandse bijdrage	Overige landen	Totaal	42
2030	54 Witte Veen	Buitenlandse bijdrage	Verenigd Koninkrijk	Totaal	27

2030	54 Witte Veen	Overige bijdrage	-	Meetcorrectie	-172
2030	55 Aamsveen	Nederlandse bijdrage	Nederland	Totaal	559
2030	55 Aamsveen	Buitenlandse bijdrage	België	Totaal	48
2030	55 Aamsveen	Buitenlandse bijdrage	Duitsland	Totaal	707
2030	55 Aamsveen	Buitenlandse bijdrage	Frankrijk	Totaal	30
2030	55 Aamsveen	Buitenlandse bijdrage	Overige landen	Totaal	41
2030	55 Aamsveen	Buitenlandse bijdrage	Verenigd Koninkrijk	Totaal	27
2030	55 Aamsveen	Overige bijdrage	-	Meetcorrectie	-197
2030	57 Veluwe	Nederlandse bijdrage	Nederland	Totaal	1192
2030	57 Veluwe	Buitenlandse bijdrage	België	Totaal	83
2030	57 Veluwe	Buitenlandse bijdrage	Duitsland	Totaal	174
2030	57 Veluwe	Buitenlandse bijdrage	Frankrijk	Totaal	43
2030	57 Veluwe	Buitenlandse bijdrage	Overige landen	Totaal	49
2030	57 Veluwe	Buitenlandse bijdrage	Verenigd Koninkrijk	Totaal	39
2030	57 Veluwe	Overige bijdrage	-	Meetcorrectie	-135
2030	58 Landgoederen Brummen	Nederlandse bijdrage	Nederland	Totaal	1187
2030	58 Landgoederen Brummen	Buitenlandse bijdrage	België	Totaal	70
2030	58 Landgoederen Brummen	Buitenlandse bijdrage	Duitsland	Totaal	193
2030	58 Landgoederen Brummen	Buitenlandse bijdrage	Frankrijk	Totaal	37
2030	58 Landgoederen Brummen	Buitenlandse bijdrage	Overige landen	Totaal	44
2030	58 Landgoederen Brummen	Buitenlandse bijdrage	Verenigd Koninkrijk	Totaal	33
2030	58 Landgoederen Brummen	Overige bijdrage	-	Meetcorrectie	-190
2030	60 Stelkampsveld	Nederlandse bijdrage	Nederland	Totaal	1105
2030	60 Stelkampsveld	Buitenlandse bijdrage	België	Totaal	62
2030	60 Stelkampsveld	Buitenlandse bijdrage	Duitsland	Totaal	271
2030	60 Stelkampsveld	Buitenlandse bijdrage	Frankrijk	Totaal	34
2030	60 Stelkampsveld	Buitenlandse bijdrage	Overige landen	Totaal	43
2030	60 Stelkampsveld	Buitenlandse bijdrage	Verenigd Koninkrijk	Totaal	30
2030	60 Stelkampsveld	Overige bijdrage	-	Meetcorrectie	-210
2030	61 Korenburgerveen	Nederlandse bijdrage	Nederland	Totaal	909
2030	61 Korenburgerveen	Buitenlandse bijdrage	België	Totaal	62
2030	61 Korenburgerveen	Buitenlandse bijdrage	Duitsland	Totaal	409
2030	61 Korenburgerveen	Buitenlandse bijdrage	Frankrijk	Totaal	33
2030	61 Korenburgerveen	Buitenlandse bijdrage	Overige landen	Totaal	42
2030	61 Korenburgerveen	Buitenlandse bijdrage	Verenigd Koninkrijk	Totaal	27
2030	61 Korenburgerveen	Overige bijdrage	-	Meetcorrectie	-232
2030	62 Willinks Weust	Nederlandse bijdrage	Nederland	Totaal	836
2030	62 Willinks Weust	Buitenlandse bijdrage	België	Totaal	68
2030	62 Willinks Weust	Buitenlandse bijdrage	Duitsland	Totaal	833
2030	62 Willinks Weust	Buitenlandse bijdrage	Frankrijk	Totaal	37
2030	62 Willinks Weust	Buitenlandse bijdrage	Overige landen	Totaal	47
2030	62 Willinks Weust	Buitenlandse bijdrage	Verenigd Koninkrijk	Totaal	29
2030	62 Willinks Weust	Overige bijdrage	-	Meetcorrectie	-303
2030	63 Bekendelle	Nederlandse bijdrage	Nederland	Totaal	1012
2030	63 Bekendelle	Buitenlandse bijdrage	België	Totaal	76
2030	63 Bekendelle	Buitenlandse bijdrage	Duitsland	Totaal	748
2030	63 Bekendelle	Buitenlandse bijdrage	Frankrijk	Totaal	40
2030	63 Bekendelle	Buitenlandse bijdrage	Overige landen	Totaal	49
2030	63 Bekendelle	Buitenlandse bijdrage	Verenigd Koninkrijk	Totaal	30
2030	63 Bekendelle	Overige bijdrage	-	Meetcorrectie	-333
2030	64 Wooldse Veen	Nederlandse bijdrage	Nederland	Totaal	494
2030	64 Wooldse Veen	Buitenlandse bijdrage	België	Totaal	62
2030	64 Wooldse Veen	Buitenlandse bijdrage	Duitsland	Totaal	667
2030	64 Wooldse Veen	Buitenlandse bijdrage	Frankrijk	Totaal	34
2030	64 Wooldse Veen	Buitenlandse bijdrage	Overige landen	Totaal	43
2030	64 Wooldse Veen	Buitenlandse bijdrage	Verenigd Koninkrijk	Totaal	26
2030	64 Wooldse Veen	Overige bijdrage	-	Meetcorrectie	-177
2030	65 Binnenveld	Nederlandse bijdrage	Nederland	Totaal	897
2030	65 Binnenveld	Buitenlandse bijdrage	België	Totaal	72
2030	65 Binnenveld	Buitenlandse bijdrage	Duitsland	Totaal	84
2030	65 Binnenveld	Buitenlandse bijdrage	Frankrijk	Totaal	36
2030	65 Binnenveld	Buitenlandse bijdrage	Overige landen	Totaal	38
2030	65 Binnenveld	Buitenlandse bijdrage	Verenigd Koninkrijk	Totaal	33
2030	65 Binnenveld	Overige bijdrage	-	Meetcorrectie	-101
2030	69 De Bruuk	Nederlandse bijdrage	Nederland	Totaal	788
2030	69 De Bruuk	Buitenlandse bijdrage	België	Totaal	93
2030	69 De Bruuk	Buitenlandse bijdrage	Duitsland	Totaal	171
2030	69 De Bruuk	Buitenlandse bijdrage	Frankrijk	Totaal	39
2030	69 De Bruuk	Buitenlandse bijdrage	Overige landen	Totaal	40
2030	69 De Bruuk	Buitenlandse bijdrage	Verenigd Koninkrijk	Totaal	29
2030	69 De Bruuk	Overige bijdrage	-	Meetcorrectie	-71
2030	70 Lingegebied & Diefdijk-Zuid	Nederlandse bijdrage	Nederland	Totaal	1130
2030	70 Lingegebied & Diefdijk-Zuid	Buitenlandse bijdrage	België	Totaal	111
2030	70 Lingegebied & Diefdijk-Zuid	Buitenlandse bijdrage	Duitsland	Totaal	80

2030	70 Lingegebied & Diefdijk-Zuid	Buitenlandse bijdrage	Frankrijk	Totaal	45
2030	70 Lingegebied & Diefdijk-Zuid	Buitenlandse bijdrage	Overige landen	Totaal	41
2030	70 Lingegebied & Diefdijk-Zuid	Buitenlandse bijdrage	Verenigd Koninkrijk	Totaal	38
2030	70 Lingegebied & Diefdijk-Zuid	Overige bijdrage	-	Meetcorrectie	34
2030	71 Loevestein, Pompeveld & Kornsche Boezem	Nederlandse bijdrage	Nederland	Totaal	753
2030	71 Loevestein, Pompeveld & Kornsche Boezem	Buitenlandse bijdrage	België	Totaal	110
2030	71 Loevestein, Pompeveld & Kornsche Boezem	Buitenlandse bijdrage	Duitsland	Totaal	69
2030	71 Loevestein, Pompeveld & Kornsche Boezem	Buitenlandse bijdrage	Frankrijk	Totaal	42
2030	71 Loevestein, Pompeveld & Kornsche Boezem	Buitenlandse bijdrage	Overige landen	Totaal	37
2030	71 Loevestein, Pompeveld & Kornsche Boezem	Buitenlandse bijdrage	Verenigd Koninkrijk	Totaal	35
2030	71 Loevestein, Pompeveld & Kornsche Boezem	Overige bijdrage	-	Meetcorrectie	37
2030	72 IJsselmeer	Nederlandse bijdrage	Nederland	Totaal	391
2030	72 IJsselmeer	Buitenlandse bijdrage	België	Totaal	24
2030	72 IJsselmeer	Buitenlandse bijdrage	Duitsland	Totaal	62
2030	72 IJsselmeer	Buitenlandse bijdrage	Frankrijk	Totaal	23
2030	72 IJsselmeer	Buitenlandse bijdrage	Overige landen	Totaal	40
2030	72 IJsselmeer	Buitenlandse bijdrage	Verenigd Koninkrijk	Totaal	45
2030	72 IJsselmeer	Overige bijdrage	-	Meetcorrectie	145
2030	74 Zwarte Meer	Nederlandse bijdrage	Nederland	Totaal	690
2030	74 Zwarte Meer	Buitenlandse bijdrage	België	Totaal	35
2030	74 Zwarte Meer	Buitenlandse bijdrage	Duitsland	Totaal	98
2030	74 Zwarte Meer	Buitenlandse bijdrage	Frankrijk	Totaal	25
2030	74 Zwarte Meer	Buitenlandse bijdrage	Overige landen	Totaal	38
2030	74 Zwarte Meer	Buitenlandse bijdrage	Verenigd Koninkrijk	Totaal	34
2030	74 Zwarte Meer	Overige bijdrage	-	Meetcorrectie	20
2030	81 Kolland & Overlangbroek	Nederlandse bijdrage	Nederland	Totaal	1193
2030	81 Kolland & Overlangbroek	Buitenlandse bijdrage	België	Totaal	87
2030	81 Kolland & Overlangbroek	Buitenlandse bijdrage	Duitsland	Totaal	89
2030	81 Kolland & Overlangbroek	Buitenlandse bijdrage	Frankrijk	Totaal	40
2030	81 Kolland & Overlangbroek	Buitenlandse bijdrage	Overige landen	Totaal	41
2030	81 Kolland & Overlangbroek	Buitenlandse bijdrage	Verenigd Koninkrijk	Totaal	36
2030	81 Kolland & Overlangbroek	Overige bijdrage	-	Meetcorrectie	-104
2030	82 Uiterwaarden Lek	Nederlandse bijdrage	Nederland	Totaal	890
2030	82 Uiterwaarden Lek	Buitenlandse bijdrage	België	Totaal	83
2030	82 Uiterwaarden Lek	Buitenlandse bijdrage	Duitsland	Totaal	60
2030	82 Uiterwaarden Lek	Buitenlandse bijdrage	Frankrijk	Totaal	39
2030	82 Uiterwaarden Lek	Buitenlandse bijdrage	Overige landen	Totaal	37
2030	82 Uiterwaarden Lek	Buitenlandse bijdrage	Verenigd Koninkrijk	Totaal	37
2030	82 Uiterwaarden Lek	Overige bijdrage	-	Meetcorrectie	60
2030	83 Botshol	Nederlandse bijdrage	Nederland	Totaal	777
2030	83 Botshol	Buitenlandse bijdrage	België	Totaal	56
2030	83 Botshol	Buitenlandse bijdrage	Duitsland	Totaal	60
2030	83 Botshol	Buitenlandse bijdrage	Frankrijk	Totaal	35
2030	83 Botshol	Buitenlandse bijdrage	Overige landen	Totaal	38
2030	83 Botshol	Buitenlandse bijdrage	Verenigd Koninkrijk	Totaal	42
2030	83 Botshol	Overige bijdrage	-	Meetcorrectie	43
2030	84 Duinen Den Helder-Callantsoog	Nederlandse bijdrage	Nederland	Totaal	269
2030	84 Duinen Den Helder-Callantsoog	Buitenlandse bijdrage	België	Totaal	26
2030	84 Duinen Den Helder-Callantsoog	Buitenlandse bijdrage	Duitsland	Totaal	50
2030	84 Duinen Den Helder-Callantsoog	Buitenlandse bijdrage	Frankrijk	Totaal	27
2030	84 Duinen Den Helder-Callantsoog	Buitenlandse bijdrage	Overige landen	Totaal	41
2030	84 Duinen Den Helder-Callantsoog	Buitenlandse bijdrage	Verenigd Koninkrijk	Totaal	56
2030	84 Duinen Den Helder-Callantsoog	Overige bijdrage	-	Meetcorrectie	229
2030	85 Zwanenwater & Pettemerduinen	Nederlandse bijdrage	Nederland	Totaal	302
2030	85 Zwanenwater & Pettemerduinen	Buitenlandse bijdrage	België	Totaal	29
2030	85 Zwanenwater & Pettemerduinen	Buitenlandse bijdrage	Duitsland	Totaal	52
2030	85 Zwanenwater & Pettemerduinen	Buitenlandse bijdrage	Frankrijk	Totaal	29
2030	85 Zwanenwater & Pettemerduinen	Buitenlandse bijdrage	Overige landen	Totaal	41
2030	85 Zwanenwater & Pettemerduinen	Buitenlandse bijdrage	Verenigd Koninkrijk	Totaal	56
2030	85 Zwanenwater & Pettemerduinen	Overige bijdrage	-	Meetcorrectie	197
2030	86 Schoorlse Duinen	Nederlandse bijdrage	Nederland	Totaal	413
2030	86 Schoorlse Duinen	Buitenlandse bijdrage	België	Totaal	40
2030	86 Schoorlse Duinen	Buitenlandse bijdrage	Duitsland	Totaal	64
2030	86 Schoorlse Duinen	Buitenlandse bijdrage	Frankrijk	Totaal	35
2030	86 Schoorlse Duinen	Buitenlandse bijdrage	Overige landen	Totaal	46
2030	86 Schoorlse Duinen	Buitenlandse bijdrage	Verenigd Koninkrijk	Totaal	62
2030	86 Schoorlse Duinen	Overige bijdrage	-	Meetcorrectie	241
2030	87 Noordhollands Duinreservaat	Nederlandse bijdrage	Nederland	Totaal	487
2030	87 Noordhollands Duinreservaat	Buitenlandse bijdrage	België	Totaal	45
2030	87 Noordhollands Duinreservaat	Buitenlandse bijdrage	Duitsland	Totaal	66
2030	87 Noordhollands Duinreservaat	Buitenlandse bijdrage	Frankrijk	Totaal	37
2030	87 Noordhollands Duinreservaat	Buitenlandse bijdrage	Overige landen	Totaal	47
2030	87 Noordhollands Duinreservaat	Buitenlandse bijdrage	Verenigd Koninkrijk	Totaal	61
2030	87 Noordhollands Duinreservaat	Overige bijdrage	-	Meetcorrectie	225

2030	88 Kennemerland-Zuid	Nederlandse bijdrage	Nederland	Totaal	465
2030	88 Kennemerland-Zuid	Buitenlandse bijdrage	België	Totaal	54
2030	88 Kennemerland-Zuid	Buitenlandse bijdrage	Duitsland	Totaal	61
2030	88 Kennemerland-Zuid	Buitenlandse bijdrage	Frankrijk	Totaal	40
2030	88 Kennemerland-Zuid	Buitenlandse bijdrage	Overige landen	Totaal	45
2030	88 Kennemerland-Zuid	Nederlandse bijdrage	Verenigd Koninkrijk	Totaal	56
2030	88 Kennemerland-Zuid	Overige bijdrage	-	Meetcorrectie	157
2030	89 Eilandspolder	Nederlandse bijdrage	Nederland	Totaal	631
2030	89 Eilandspolder	Buitenlandse bijdrage	België	Totaal	33
2030	89 Eilandspolder	Buitenlandse bijdrage	Duitsland	Totaal	49
2030	89 Eilandspolder	Buitenlandse bijdrage	Frankrijk	Totaal	28
2030	89 Eilandspolder	Buitenlandse bijdrage	Overige landen	Totaal	36
2030	89 Eilandspolder	Buitenlandse bijdrage	Verenigd Koninkrijk	Totaal	45
2030	89 Eilandspolder	Overige bijdrage	-	Meetcorrectie	89
2030	90 Wormer- en Jisperveld & Kalverpolder	Nederlandse bijdrage	Nederland	Totaal	630
2030	90 Wormer- en Jisperveld & Kalverpolder	Buitenlandse bijdrage	België	Totaal	36
2030	90 Wormer- en Jisperveld & Kalverpolder	Buitenlandse bijdrage	Duitsland	Totaal	50
2030	90 Wormer- en Jisperveld & Kalverpolder	Buitenlandse bijdrage	Frankrijk	Totaal	29
2030	90 Wormer- en Jisperveld & Kalverpolder	Buitenlandse bijdrage	Overige landen	Totaal	37
2030	90 Wormer- en Jisperveld & Kalverpolder	Buitenlandse bijdrage	Verenigd Koninkrijk	Totaal	45
2030	90 Wormer- en Jisperveld & Kalverpolder	Overige bijdrage	-	Meetcorrectie	78
2030	91 Polder Westzaan	Nederlandse bijdrage	Nederland	Totaal	709
2030	91 Polder Westzaan	Buitenlandse bijdrage	België	Totaal	39
2030	91 Polder Westzaan	Buitenlandse bijdrage	Duitsland	Totaal	52
2030	91 Polder Westzaan	Buitenlandse bijdrage	Frankrijk	Totaal	31
2030	91 Polder Westzaan	Buitenlandse bijdrage	Overige landen	Totaal	39
2030	91 Polder Westzaan	Buitenlandse bijdrage	Verenigd Koninkrijk	Totaal	47
2030	91 Polder Westzaan	Overige bijdrage	-	Meetcorrectie	93
2030	92 Ilperveld, Varkensland, Oostzanerveld & Twiske	Nederlandse bijdrage	Nederland	Totaal	706
2030	92 Ilperveld, Varkensland, Oostzanerveld & Twiske	Buitenlandse bijdrage	België	Totaal	42
2030	92 Ilperveld, Varkensland, Oostzanerveld & Twiske	Buitenlandse bijdrage	Duitsland	Totaal	57
2030	92 Ilperveld, Varkensland, Oostzanerveld & Twiske	Buitenlandse bijdrage	Frankrijk	Totaal	31
2030	92 Ilperveld, Varkensland, Oostzanerveld & Twiske	Buitenlandse bijdrage	Overige landen	Totaal	38
2030	92 Ilperveld, Varkensland, Oostzanerveld & Twiske	Buitenlandse bijdrage	Verenigd Koninkrijk	Totaal	44
2030	92 Ilperveld, Varkensland, Oostzanerveld & Twiske	Overige bijdrage	-	Meetcorrectie	81
2030	94 Naardermeer	Nederlandse bijdrage	Nederland	Totaal	856
2030	94 Naardermeer	Buitenlandse bijdrage	België	Totaal	61
2030	94 Naardermeer	Buitenlandse bijdrage	Duitsland	Totaal	75
2030	94 Naardermeer	Buitenlandse bijdrage	Frankrijk	Totaal	37
2030	94 Naardermeer	Buitenlandse bijdrage	Overige landen	Totaal	41
2030	94 Naardermeer	Buitenlandse bijdrage	Verenigd Koninkrijk	Totaal	42
2030	94 Naardermeer	Overige bijdrage	-	Meetcorrectie	35
2030	95 Oostelijke Vechtplassen	Nederlandse bijdrage	Nederland	Totaal	809
2030	95 Oostelijke Vechtplassen	Buitenlandse bijdrage	België	Totaal	64
2030	95 Oostelijke Vechtplassen	Buitenlandse bijdrage	Duitsland	Totaal	71
2030	95 Oostelijke Vechtplassen	Buitenlandse bijdrage	Frankrijk	Totaal	37
2030	95 Oostelijke Vechtplassen	Buitenlandse bijdrage	Overige landen	Totaal	40
2030	95 Oostelijke Vechtplassen	Buitenlandse bijdrage	Verenigd Koninkrijk	Totaal	41
2030	95 Oostelijke Vechtplassen	Overige bijdrage	-	Meetcorrectie	22
2030	96 Coepelduynen	Nederlandse bijdrage	Nederland	Totaal	390
2030	96 Coepelduynen	Buitenlandse bijdrage	België	Totaal	54
2030	96 Coepelduynen	Buitenlandse bijdrage	Duitsland	Totaal	52
2030	96 Coepelduynen	Buitenlandse bijdrage	Frankrijk	Totaal	40
2030	96 Coepelduynen	Buitenlandse bijdrage	Overige landen	Totaal	41
2030	96 Coepelduynen	Buitenlandse bijdrage	Verenigd Koninkrijk	Totaal	51
2030	96 Coepelduynen	Overige bijdrage	-	Meetcorrectie	174
2030	97 Meijendel & Berkheide	Nederlandse bijdrage	Nederland	Totaal	439
2030	97 Meijendel & Berkheide	Buitenlandse bijdrage	België	Totaal	65
2030	97 Meijendel & Berkheide	Buitenlandse bijdrage	Duitsland	Totaal	57
2030	97 Meijendel & Berkheide	Buitenlandse bijdrage	Frankrijk	Totaal	45
2030	97 Meijendel & Berkheide	Buitenlandse bijdrage	Overige landen	Totaal	45
2030	97 Meijendel & Berkheide	Buitenlandse bijdrage	Verenigd Koninkrijk	Totaal	55
2030	97 Meijendel & Berkheide	Overige bijdrage	-	Meetcorrectie	188
2030	98 Westduinpark & Wapendal	Nederlandse bijdrage	Nederland	Totaal	569
2030	98 Westduinpark & Wapendal	Buitenlandse bijdrage	België	Totaal	71
2030	98 Westduinpark & Wapendal	Buitenlandse bijdrage	Duitsland	Totaal	55
2030	98 Westduinpark & Wapendal	Buitenlandse bijdrage	Frankrijk	Totaal	49
2030	98 Westduinpark & Wapendal	Buitenlandse bijdrage	Overige landen	Totaal	46
2030	98 Westduinpark & Wapendal	Buitenlandse bijdrage	Verenigd Koninkrijk	Totaal	55
2030	98 Westduinpark & Wapendal	Overige bijdrage	-	Meetcorrectie	256
2030	99 Solleveld & Kapittelduinen	Nederlandse bijdrage	Nederland	Totaal	478
2030	99 Solleveld & Kapittelduinen	Buitenlandse bijdrage	België	Totaal	78
2030	99 Solleveld & Kapittelduinen	Buitenlandse bijdrage	Duitsland	Totaal	54
2030	99 Solleveld & Kapittelduinen	Buitenlandse bijdrage	Frankrijk	Totaal	52

2030	99 Solleveld & Kapittelduinen	Buitenlandse bijdrage	Overige landen	Totaal	46
2030	99 Solleveld & Kapittelduinen	Buitenlandse bijdrage	Verenigd Koninkrijk	Totaal	55
2030	99 Solleveld & Kapittelduinen	Overige bijdrage	-	Meetcorrectie	240
2030	100 Voornes Duin	Nederlandse bijdrage	Nederland	Totaal	487
2030	100 Voornes Duin	Buitenlandse bijdrage	België	Totaal	110
2030	100 Voornes Duin	Buitenlandse bijdrage	Duitsland	Totaal	59
2030	100 Voornes Duin	Buitenlandse bijdrage	Frankrijk	Totaal	64
2030	100 Voornes Duin	Buitenlandse bijdrage	Overige landen	Totaal	51
2030	100 Voornes Duin	Buitenlandse bijdrage	Verenigd Koninkrijk	Totaal	59
2030	100 Voornes Duin	Overige bijdrage	-	Meetcorrectie	328
2030	101 Duinen Goeree & Kwade Hoek	Nederlandse bijdrage	Nederland	Totaal	314
2030	101 Duinen Goeree & Kwade Hoek	Buitenlandse bijdrage	België	Totaal	86
2030	101 Duinen Goeree & Kwade Hoek	Buitenlandse bijdrage	Duitsland	Totaal	42
2030	101 Duinen Goeree & Kwade Hoek	Buitenlandse bijdrage	Frankrijk	Totaal	54
2030	101 Duinen Goeree & Kwade Hoek	Buitenlandse bijdrage	Overige landen	Totaal	43
2030	101 Duinen Goeree & Kwade Hoek	Buitenlandse bijdrage	Verenigd Koninkrijk	Totaal	50
2030	101 Duinen Goeree & Kwade Hoek	Overige bijdrage	-	Meetcorrectie	192
2030	103 Nieuwkoopse Plassen & De Haeck	Nederlandse bijdrage	Nederland	Totaal	712
2030	103 Nieuwkoopse Plassen & De Haeck	Buitenlandse bijdrage	België	Totaal	62
2030	103 Nieuwkoopse Plassen & De Haeck	Buitenlandse bijdrage	Duitsland	Totaal	56
2030	103 Nieuwkoopse Plassen & De Haeck	Buitenlandse bijdrage	Frankrijk	Totaal	37
2030	103 Nieuwkoopse Plassen & De Haeck	Buitenlandse bijdrage	Overige landen	Totaal	38
2030	103 Nieuwkoopse Plassen & De Haeck	Buitenlandse bijdrage	Verenigd Koninkrijk	Totaal	41
2030	103 Nieuwkoopse Plassen & De Haeck	Overige bijdrage	-	Meetcorrectie	45
2030	104 Broekvelden, Vettenbroek & Polder Stein	Nederlandse bijdrage	Nederland	Totaal	832
2030	104 Broekvelden, Vettenbroek & Polder Stein	Buitenlandse bijdrage	België	Totaal	77
2030	104 Broekvelden, Vettenbroek & Polder Stein	Buitenlandse bijdrage	Duitsland	Totaal	61
2030	104 Broekvelden, Vettenbroek & Polder Stein	Buitenlandse bijdrage	Frankrijk	Totaal	42
2030	104 Broekvelden, Vettenbroek & Polder Stein	Buitenlandse bijdrage	Overige landen	Totaal	40
2030	104 Broekvelden, Vettenbroek & Polder Stein	Buitenlandse bijdrage	Verenigd Koninkrijk	Totaal	41
2030	104 Broekvelden, Vettenbroek & Polder Stein	Overige bijdrage	-	Meetcorrectie	84
2030	105 Zouweboezem	Nederlandse bijdrage	Nederland	Totaal	1075
2030	105 Zouweboezem	Buitenlandse bijdrage	België	Totaal	92
2030	105 Zouweboezem	Buitenlandse bijdrage	Duitsland	Totaal	70
2030	105 Zouweboezem	Buitenlandse bijdrage	Frankrijk	Totaal	42
2030	105 Zouweboezem	Buitenlandse bijdrage	Overige landen	Totaal	40
2030	105 Zouweboezem	Buitenlandse bijdrage	Verenigd Koninkrijk	Totaal	38
2030	105 Zouweboezem	Overige bijdrage	-	Meetcorrectie	58
2030	112 Biesbosch	Nederlandse bijdrage	Nederland	Totaal	620
2030	112 Biesbosch	Buitenlandse bijdrage	België	Totaal	115
2030	112 Biesbosch	Buitenlandse bijdrage	Duitsland	Totaal	61
2030	112 Biesbosch	Buitenlandse bijdrage	Frankrijk	Totaal	46
2030	112 Biesbosch	Buitenlandse bijdrage	Overige landen	Totaal	39
2030	112 Biesbosch	Buitenlandse bijdrage	Verenigd Koninkrijk	Totaal	37
2030	112 Biesbosch	Overige bijdrage	-	Meetcorrectie	103
2030	113 Voordelta	Nederlandse bijdrage	Nederland	Totaal	222
2030	113 Voordelta	Buitenlandse bijdrage	België	Totaal	79
2030	113 Voordelta	Buitenlandse bijdrage	Duitsland	Totaal	37
2030	113 Voordelta	Buitenlandse bijdrage	Frankrijk	Totaal	50
2030	113 Voordelta	Buitenlandse bijdrage	Overige landen	Totaal	40
2030	113 Voordelta	Buitenlandse bijdrage	Verenigd Koninkrijk	Totaal	47
2030	113 Voordelta	Overige bijdrage	-	Meetcorrectie	160
2030	114 Krammer-Volkerak	Nederlandse bijdrage	Nederland	Totaal	500
2030	114 Krammer-Volkerak	Buitenlandse bijdrage	België	Totaal	124
2030	114 Krammer-Volkerak	Buitenlandse bijdrage	Duitsland	Totaal	46
2030	114 Krammer-Volkerak	Buitenlandse bijdrage	Frankrijk	Totaal	54
2030	114 Krammer-Volkerak	Buitenlandse bijdrage	Overige landen	Totaal	40
2030	114 Krammer-Volkerak	Buitenlandse bijdrage	Verenigd Koninkrijk	Totaal	41
2030	114 Krammer-Volkerak	Overige bijdrage	-	Meetcorrectie	208
2030	115 Grevelingen	Nederlandse bijdrage	Nederland	Totaal	386
2030	115 Grevelingen	Buitenlandse bijdrage	België	Totaal	93
2030	115 Grevelingen	Buitenlandse bijdrage	Duitsland	Totaal	41
2030	115 Grevelingen	Buitenlandse bijdrage	Frankrijk	Totaal	54
2030	115 Grevelingen	Buitenlandse bijdrage	Overige landen	Totaal	42
2030	115 Grevelingen	Buitenlandse bijdrage	Verenigd Koninkrijk	Totaal	47
2030	115 Grevelingen	Overige bijdrage	-	Meetcorrectie	201
2030	116 Kop van Schouwen	Nederlandse bijdrage	Nederland	Totaal	303
2030	116 Kop van Schouwen	Buitenlandse bijdrage	België	Totaal	116
2030	116 Kop van Schouwen	Buitenlandse bijdrage	Duitsland	Totaal	45
2030	116 Kop van Schouwen	Buitenlandse bijdrage	Frankrijk	Totaal	68
2030	116 Kop van Schouwen	Buitenlandse bijdrage	Overige landen	Totaal	49
2030	116 Kop van Schouwen	Buitenlandse bijdrage	Verenigd Koninkrijk	Totaal	55
2030	116 Kop van Schouwen	Overige bijdrage	-	Meetcorrectie	234
2030	117 Manteling van Walcheren	Nederlandse bijdrage	Nederland	Totaal	336

2030	117	Manteling van Walcheren	Buitenlandse bijdrage	België	Totaal	171
2030	117	Manteling van Walcheren	Buitenlandse bijdrage	Duitsland	Totaal	47
2030	117	Manteling van Walcheren	Buitenlandse bijdrage	Frankrijk	Totaal	86
2030	117	Manteling van Walcheren	Buitenlandse bijdrage	Overige landen	Totaal	56
2030	117	Manteling van Walcheren	Buitenlandse bijdrage	Verenigd Koninkrijk	Totaal	59
2030	117	Manteling van Walcheren	Overige bijdrage	-	Meetcorrectie	308
2030	118	Oosterschelde	Nederlandse bijdrage	Nederland	Totaal	350
2030	118	Oosterschelde	Buitenlandse bijdrage	België	Totaal	121
2030	118	Oosterschelde	Buitenlandse bijdrage	Duitsland	Totaal	38
2030	118	Oosterschelde	Buitenlandse bijdrage	Frankrijk	Totaal	56
2030	118	Oosterschelde	Buitenlandse bijdrage	Overige landen	Totaal	39
2030	118	Oosterschelde	Buitenlandse bijdrage	Verenigd Koninkrijk	Totaal	41
2030	118	Oosterschelde	Overige bijdrage	-	Meetcorrectie	167
2030	121	Yerseke en Kapelse Moer	Nederlandse bijdrage	Nederland	Totaal	491
2030	121	Yerseke en Kapelse Moer	Buitenlandse bijdrage	België	Totaal	157
2030	121	Yerseke en Kapelse Moer	Buitenlandse bijdrage	Duitsland	Totaal	41
2030	121	Yerseke en Kapelse Moer	Buitenlandse bijdrage	Frankrijk	Totaal	64
2030	121	Yerseke en Kapelse Moer	Buitenlandse bijdrage	Overige landen	Totaal	41
2030	121	Yerseke en Kapelse Moer	Buitenlandse bijdrage	Verenigd Koninkrijk	Totaal	41
2030	121	Yerseke en Kapelse Moer	Overige bijdrage	-	Meetcorrectie	208
2030	122	Westerschelde & Saeftinghe	Nederlandse bijdrage	Nederland	Totaal	229
2030	122	Westerschelde & Saeftinghe	Buitenlandse bijdrage	België	Totaal	201
2030	122	Westerschelde & Saeftinghe	Buitenlandse bijdrage	Duitsland	Totaal	36
2030	122	Westerschelde & Saeftinghe	Buitenlandse bijdrage	Frankrijk	Totaal	62
2030	122	Westerschelde & Saeftinghe	Buitenlandse bijdrage	Overige landen	Totaal	36
2030	122	Westerschelde & Saeftinghe	Buitenlandse bijdrage	Verenigd Koninkrijk	Totaal	36
2030	122	Westerschelde & Saeftinghe	Overige bijdrage	-	Meetcorrectie	139
2030	123	Zwin & Kievittepolder	Nederlandse bijdrage	Nederland	Totaal	167
2030	123	Zwin & Kievittepolder	Buitenlandse bijdrage	België	Totaal	270
2030	123	Zwin & Kievittepolder	Buitenlandse bijdrage	Duitsland	Totaal	34
2030	123	Zwin & Kievittepolder	Buitenlandse bijdrage	Frankrijk	Totaal	85
2030	123	Zwin & Kievittepolder	Buitenlandse bijdrage	Overige landen	Totaal	49
2030	123	Zwin & Kievittepolder	Buitenlandse bijdrage	Verenigd Koninkrijk	Totaal	49
2030	123	Zwin & Kievittepolder	Overige bijdrage	-	Meetcorrectie	272
2030	124	Groote Gat	Nederlandse bijdrage	Nederland	Totaal	323
2030	124	Groote Gat	Buitenlandse bijdrage	België	Totaal	259
2030	124	Groote Gat	Buitenlandse bijdrage	Duitsland	Totaal	34
2030	124	Groote Gat	Buitenlandse bijdrage	Frankrijk	Totaal	84
2030	124	Groote Gat	Buitenlandse bijdrage	Overige landen	Totaal	44
2030	124	Groote Gat	Buitenlandse bijdrage	Verenigd Koninkrijk	Totaal	44
2030	124	Groote Gat	Overige bijdrage	-	Meetcorrectie	214
2030	125	Canisvliet	Nederlandse bijdrage	Nederland	Totaal	351
2030	125	Canisvliet	Buitenlandse bijdrage	België	Totaal	344
2030	125	Canisvliet	Buitenlandse bijdrage	Duitsland	Totaal	37
2030	125	Canisvliet	Buitenlandse bijdrage	Frankrijk	Totaal	82
2030	125	Canisvliet	Buitenlandse bijdrage	Overige landen	Totaal	40
2030	125	Canisvliet	Buitenlandse bijdrage	Verenigd Koninkrijk	Totaal	38
2030	125	Canisvliet	Overige bijdrage	-	Meetcorrectie	272
2030	126	Vogelkreek	Nederlandse bijdrage	Nederland	Totaal	449
2030	126	Vogelkreek	Buitenlandse bijdrage	België	Totaal	230
2030	126	Vogelkreek	Buitenlandse bijdrage	Duitsland	Totaal	41
2030	126	Vogelkreek	Buitenlandse bijdrage	Frankrijk	Totaal	71
2030	126	Vogelkreek	Buitenlandse bijdrage	Overige landen	Totaal	40
2030	126	Vogelkreek	Buitenlandse bijdrage	Verenigd Koninkrijk	Totaal	39
2030	126	Vogelkreek	Overige bijdrage	-	Meetcorrectie	285
2030	128	Brabantse Wal	Nederlandse bijdrage	Nederland	Totaal	709
2030	128	Brabantse Wal	Buitenlandse bijdrage	België	Totaal	531
2030	128	Brabantse Wal	Buitenlandse bijdrage	Duitsland	Totaal	84
2030	128	Brabantse Wal	Buitenlandse bijdrage	Frankrijk	Totaal	93
2030	128	Brabantse Wal	Buitenlandse bijdrage	Overige landen	Totaal	55
2030	128	Brabantse Wal	Buitenlandse bijdrage	Verenigd Koninkrijk	Totaal	49
2030	128	Brabantse Wal	Overige bijdrage	-	Meetcorrectie	573
2030	129	Ulvenhoutse Bos	Nederlandse bijdrage	Nederland	Totaal	1069
2030	129	Ulvenhoutse Bos	Buitenlandse bijdrage	België	Totaal	375
2030	129	Ulvenhoutse Bos	Buitenlandse bijdrage	Duitsland	Totaal	96
2030	129	Ulvenhoutse Bos	Buitenlandse bijdrage	Frankrijk	Totaal	71
2030	129	Ulvenhoutse Bos	Buitenlandse bijdrage	Overige landen	Totaal	51
2030	129	Ulvenhoutse Bos	Buitenlandse bijdrage	Verenigd Koninkrijk	Totaal	43
2030	129	Ulvenhoutse Bos	Overige bijdrage	-	Meetcorrectie	306
2030	130	Langstraat	Nederlandse bijdrage	Nederland	Totaal	729
2030	130	Langstraat	Buitenlandse bijdrage	België	Totaal	141
2030	130	Langstraat	Buitenlandse bijdrage	Duitsland	Totaal	68
2030	130	Langstraat	Buitenlandse bijdrage	Frankrijk	Totaal	46
2030	130	Langstraat	Buitenlandse bijdrage	Overige landen	Totaal	39

2030	130 Langstraat	Buitenlandse bijdrage	Verenigd Koninkrijk	Totaal	34
2030	130 Langstraat	Overige bijdrage	-	Meetcorrectie	55
2030	131 Loonse en Drunense Duinen & Leemkuilen	Nederlandse bijdrage	Nederland	Totaal	900
2030	131 Loonse en Drunense Duinen & Leemkuilen	Buitenlandse bijdrage	België	Totaal	204
2030	131 Loonse en Drunense Duinen & Leemkuilen	Buitenlandse bijdrage	Duitsland	Totaal	98
2030	131 Loonse en Drunense Duinen & Leemkuilen	Buitenlandse bijdrage	Frankrijk	Totaal	55
2030	131 Loonse en Drunense Duinen & Leemkuilen	Buitenlandse bijdrage	Overige landen	Totaal	44
2030	131 Loonse en Drunense Duinen & Leemkuilen	Buitenlandse bijdrage	Verenigd Koninkrijk	Totaal	37
2030	131 Loonse en Drunense Duinen & Leemkuilen	Overige bijdrage	-	Meetcorrectie	26
2030	132 Vlijmens Ven, Moerputten & Bossche Broek	Nederlandse bijdrage	Nederland	Totaal	716
2030	132 Vlijmens Ven, Moerputten & Bossche Broek	Buitenlandse bijdrage	België	Totaal	137
2030	132 Vlijmens Ven, Moerputten & Bossche Broek	Buitenlandse bijdrage	Duitsland	Totaal	79
2030	132 Vlijmens Ven, Moerputten & Bossche Broek	Buitenlandse bijdrage	Frankrijk	Totaal	44
2030	132 Vlijmens Ven, Moerputten & Bossche Broek	Buitenlandse bijdrage	Overige landen	Totaal	38
2030	132 Vlijmens Ven, Moerputten & Bossche Broek	Buitenlandse bijdrage	Verenigd Koninkrijk	Totaal	32
2030	132 Vlijmens Ven, Moerputten & Bossche Broek	Overige bijdrage	-	Meetcorrectie	-18
2030	133 Kampina & Oisterwijkse Vennen	Nederlandse bijdrage	Nederland	Totaal	793
2030	133 Kampina & Oisterwijkse Vennen	Buitenlandse bijdrage	België	Totaal	192
2030	133 Kampina & Oisterwijkse Vennen	Buitenlandse bijdrage	Duitsland	Totaal	89
2030	133 Kampina & Oisterwijkse Vennen	Buitenlandse bijdrage	Frankrijk	Totaal	49
2030	133 Kampina & Oisterwijkse Vennen	Buitenlandse bijdrage	Overige landen	Totaal	40
2030	133 Kampina & Oisterwijkse Vennen	Buitenlandse bijdrage	Verenigd Koninkrijk	Totaal	32
2030	133 Kampina & Oisterwijkse Vennen	Overige bijdrage	-	Meetcorrectie	-46
2030	134 Regte Heide & Riels Laag	Nederlandse bijdrage	Nederland	Totaal	585
2030	134 Regte Heide & Riels Laag	Buitenlandse bijdrage	België	Totaal	266
2030	134 Regte Heide & Riels Laag	Buitenlandse bijdrage	Duitsland	Totaal	74
2030	134 Regte Heide & Riels Laag	Buitenlandse bijdrage	Frankrijk	Totaal	52
2030	134 Regte Heide & Riels Laag	Buitenlandse bijdrage	Overige landen	Totaal	39
2030	134 Regte Heide & Riels Laag	Buitenlandse bijdrage	Verenigd Koninkrijk	Totaal	33
2030	134 Regte Heide & Riels Laag	Overige bijdrage	-	Meetcorrectie	73
2030	135 Kempenland-West	Nederlandse bijdrage	Nederland	Totaal	777
2030	135 Kempenland-West	Buitenlandse bijdrage	België	Totaal	306
2030	135 Kempenland-West	Buitenlandse bijdrage	Duitsland	Totaal	92
2030	135 Kempenland-West	Buitenlandse bijdrage	Frankrijk	Totaal	54
2030	135 Kempenland-West	Buitenlandse bijdrage	Overige landen	Totaal	42
2030	135 Kempenland-West	Buitenlandse bijdrage	Verenigd Koninkrijk	Totaal	32
2030	135 Kempenland-West	Overige bijdrage	-	Meetcorrectie	43
2030	136 Leenderbos, Groote Heide & De Plateaux	Nederlandse bijdrage	Nederland	Totaal	564
2030	136 Leenderbos, Groote Heide & De Plateaux	Buitenlandse bijdrage	België	Totaal	261
2030	136 Leenderbos, Groote Heide & De Plateaux	Buitenlandse bijdrage	Duitsland	Totaal	112
2030	136 Leenderbos, Groote Heide & De Plateaux	Buitenlandse bijdrage	Frankrijk	Totaal	51
2030	136 Leenderbos, Groote Heide & De Plateaux	Buitenlandse bijdrage	Overige landen	Totaal	42
2030	136 Leenderbos, Groote Heide & De Plateaux	Buitenlandse bijdrage	Verenigd Koninkrijk	Totaal	29
2030	136 Leenderbos, Groote Heide & De Plateaux	Overige bijdrage	-	Meetcorrectie	35
2030	137 Strabrechtse Heide & Beuven	Nederlandse bijdrage	Nederland	Totaal	548
2030	137 Strabrechtse Heide & Beuven	Buitenlandse bijdrage	België	Totaal	171
2030	137 Strabrechtse Heide & Beuven	Buitenlandse bijdrage	Duitsland	Totaal	108
2030	137 Strabrechtse Heide & Beuven	Buitenlandse bijdrage	Frankrijk	Totaal	45
2030	137 Strabrechtse Heide & Beuven	Buitenlandse bijdrage	Overige landen	Totaal	39
2030	137 Strabrechtse Heide & Beuven	Buitenlandse bijdrage	Verenigd Koninkrijk	Totaal	27
2030	137 Strabrechtse Heide & Beuven	Overige bijdrage	-	Meetcorrectie	11
2030	138 Weerter- en Budelerbergen & Ringselven	Nederlandse bijdrage	Nederland	Totaal	697
2030	138 Weerter- en Budelerbergen & Ringselven	Buitenlandse bijdrage	België	Totaal	368
2030	138 Weerter- en Budelerbergen & Ringselven	Buitenlandse bijdrage	Duitsland	Totaal	152
2030	138 Weerter- en Budelerbergen & Ringselven	Buitenlandse bijdrage	Frankrijk	Totaal	58
2030	138 Weerter- en Budelerbergen & Ringselven	Buitenlandse bijdrage	Overige landen	Totaal	48
2030	138 Weerter- en Budelerbergen & Ringselven	Buitenlandse bijdrage	Verenigd Koninkrijk	Totaal	30
2030	138 Weerter- en Budelerbergen & Ringselven	Overige bijdrage	-	Meetcorrectie	79
2030	139 Deurnsche Peel & Mariapeel	Nederlandse bijdrage	Nederland	Totaal	816
2030	139 Deurnsche Peel & Mariapeel	Buitenlandse bijdrage	België	Totaal	146
2030	139 Deurnsche Peel & Mariapeel	Buitenlandse bijdrage	Duitsland	Totaal	145
2030	139 Deurnsche Peel & Mariapeel	Buitenlandse bijdrage	Frankrijk	Totaal	44
2030	139 Deurnsche Peel & Mariapeel	Buitenlandse bijdrage	Overige landen	Totaal	41
2030	139 Deurnsche Peel & Mariapeel	Buitenlandse bijdrage	Verenigd Koninkrijk	Totaal	26
2030	139 Deurnsche Peel & Mariapeel	Overige bijdrage	-	Meetcorrectie	-28
2030	140 Groote Peel	Nederlandse bijdrage	Nederland	Totaal	780
2030	140 Groote Peel	Buitenlandse bijdrage	België	Totaal	167
2030	140 Groote Peel	Buitenlandse bijdrage	Duitsland	Totaal	127
2030	140 Groote Peel	Buitenlandse bijdrage	Frankrijk	Totaal	45
2030	140 Groote Peel	Buitenlandse bijdrage	Overige landen	Totaal	41
2030	140 Groote Peel	Buitenlandse bijdrage	Verenigd Koninkrijk	Totaal	26
2030	140 Groote Peel	Overige bijdrage	-	Meetcorrectie	-12
2030	141 Oeffelter Meent	Nederlandse bijdrage	Nederland	Totaal	803
2030	141 Oeffelter Meent	Buitenlandse bijdrage	België	Totaal	94

2030	141 Oeffelter Meent	Buitenlandse bijdrage	Duitsland	Totaal	140
2030	141 Oeffelter Meent	Buitenlandse bijdrage	Frankrijk	Totaal	38
2030	141 Oeffelter Meent	Buitenlandse bijdrage	Overige landen	Totaal	38
2030	141 Oeffelter Meent	Buitenlandse bijdrage	Verenigd Koninkrijk	Totaal	28
2030	141 Oeffelter Meent	Overige bijdrage	-	Meetcorrectie	-56
2030	142 Sint Jansberg	Nederlandse bijdrage	Nederland	Totaal	1415
2030	142 Sint Jansberg	Buitenlandse bijdrage	België	Totaal	135
2030	142 Sint Jansberg	Buitenlandse bijdrage	Duitsland	Totaal	265
2030	142 Sint Jansberg	Buitenlandse bijdrage	Frankrijk	Totaal	52
2030	142 Sint Jansberg	Buitenlandse bijdrage	Overige landen	Totaal	50
2030	142 Sint Jansberg	Buitenlandse bijdrage	Verenigd Koninkrijk	Totaal	35
2030	142 Sint Jansberg	Overige bijdrage	-	Meetcorrectie	-148
2030	143 Zeldersche Driessen	Nederlandse bijdrage	Nederland	Totaal	1169
2030	143 Zeldersche Driessen	Buitenlandse bijdrage	België	Totaal	124
2030	143 Zeldersche Driessen	Buitenlandse bijdrage	Duitsland	Totaal	303
2030	143 Zeldersche Driessen	Buitenlandse bijdrage	Frankrijk	Totaal	48
2030	143 Zeldersche Driessen	Buitenlandse bijdrage	Overige landen	Totaal	47
2030	143 Zeldersche Driessen	Buitenlandse bijdrage	Verenigd Koninkrijk	Totaal	32
2030	143 Zeldersche Driessen	Overige bijdrage	-	Meetcorrectie	-109
2030	144 Boschhuizerbergen	Nederlandse bijdrage	Nederland	Totaal	1121
2030	144 Boschhuizerbergen	Buitenlandse bijdrage	België	Totaal	143
2030	144 Boschhuizerbergen	Buitenlandse bijdrage	Duitsland	Totaal	256
2030	144 Boschhuizerbergen	Buitenlandse bijdrage	Frankrijk	Totaal	50
2030	144 Boschhuizerbergen	Buitenlandse bijdrage	Overige landen	Totaal	47
2030	144 Boschhuizerbergen	Buitenlandse bijdrage	Verenigd Koninkrijk	Totaal	30
2030	144 Boschhuizerbergen	Overige bijdrage	-	Meetcorrectie	-52
2030	145 Maasduinen	Nederlandse bijdrage	Nederland	Totaal	1035
2030	145 Maasduinen	Buitenlandse bijdrage	België	Totaal	138
2030	145 Maasduinen	Buitenlandse bijdrage	Duitsland	Totaal	368
2030	145 Maasduinen	Buitenlandse bijdrage	Frankrijk	Totaal	50
2030	145 Maasduinen	Buitenlandse bijdrage	Overige landen	Totaal	48
2030	145 Maasduinen	Buitenlandse bijdrage	Verenigd Koninkrijk	Totaal	31
2030	145 Maasduinen	Overige bijdrage	-	Meetcorrectie	-55
2030	146 Sarsven en De Banen	Nederlandse bijdrage	Nederland	Totaal	780
2030	146 Sarsven en De Banen	Buitenlandse bijdrage	België	Totaal	197
2030	146 Sarsven en De Banen	Buitenlandse bijdrage	Duitsland	Totaal	123
2030	146 Sarsven en De Banen	Buitenlandse bijdrage	Frankrijk	Totaal	46
2030	146 Sarsven en De Banen	Buitenlandse bijdrage	Overige landen	Totaal	39
2030	146 Sarsven en De Banen	Buitenlandse bijdrage	Verenigd Koninkrijk	Totaal	25
2030	146 Sarsven en De Banen	Overige bijdrage	-	Meetcorrectie	26
2030	147 Leudal	Nederlandse bijdrage	Nederland	Totaal	960
2030	147 Leudal	Buitenlandse bijdrage	België	Totaal	245
2030	147 Leudal	Buitenlandse bijdrage	Duitsland	Totaal	226
2030	147 Leudal	Buitenlandse bijdrage	Frankrijk	Totaal	59
2030	147 Leudal	Buitenlandse bijdrage	Overige landen	Totaal	52
2030	147 Leudal	Buitenlandse bijdrage	Verenigd Koninkrijk	Totaal	29
2030	147 Leudal	Overige bijdrage	-	Meetcorrectie	72
2030	148 Swalmdal	Nederlandse bijdrage	Nederland	Totaal	799
2030	148 Swalmdal	Buitenlandse bijdrage	België	Totaal	184
2030	148 Swalmdal	Buitenlandse bijdrage	Duitsland	Totaal	242
2030	148 Swalmdal	Buitenlandse bijdrage	Frankrijk	Totaal	52
2030	148 Swalmdal	Buitenlandse bijdrage	Overige landen	Totaal	47
2030	148 Swalmdal	Buitenlandse bijdrage	Verenigd Koninkrijk	Totaal	26
2030	148 Swalmdal	Overige bijdrage	-	Meetcorrectie	82
2030	149 Meinweg	Nederlandse bijdrage	Nederland	Totaal	655
2030	149 Meinweg	Buitenlandse bijdrage	België	Totaal	208
2030	149 Meinweg	Buitenlandse bijdrage	Duitsland	Totaal	340
2030	149 Meinweg	Buitenlandse bijdrage	Frankrijk	Totaal	61
2030	149 Meinweg	Buitenlandse bijdrage	Overige landen	Totaal	53
2030	149 Meinweg	Buitenlandse bijdrage	Verenigd Koninkrijk	Totaal	28
2030	149 Meinweg	Overige bijdrage	-	Meetcorrectie	145
2030	150 Roerdal	Nederlandse bijdrage	Nederland	Totaal	691
2030	150 Roerdal	Buitenlandse bijdrage	België	Totaal	169
2030	150 Roerdal	Buitenlandse bijdrage	Duitsland	Totaal	183
2030	150 Roerdal	Buitenlandse bijdrage	Frankrijk	Totaal	49
2030	150 Roerdal	Buitenlandse bijdrage	Overige landen	Totaal	44
2030	150 Roerdal	Buitenlandse bijdrage	Verenigd Koninkrijk	Totaal	24
2030	150 Roerdal	Overige bijdrage	-	Meetcorrectie	128
2030	152 Grensmaas	Nederlandse bijdrage	Nederland	Totaal	497
2030	152 Grensmaas	Buitenlandse bijdrage	België	Totaal	227
2030	152 Grensmaas	Buitenlandse bijdrage	Duitsland	Totaal	132
2030	152 Grensmaas	Buitenlandse bijdrage	Frankrijk	Totaal	48
2030	152 Grensmaas	Buitenlandse bijdrage	Overige landen	Totaal	41
2030	152 Grensmaas	Buitenlandse bijdrage	Verenigd Koninkrijk	Totaal	24

2030	152 Grensmaas	Overige bijdrage	-	Meetcorrectie	89
2030	153 Bunder- en Elslooërbos	Nederlandse bijdrage	Nederland	Totaal	701
2030	153 Bunder- en Elslooërbos	Buitenlandse bijdrage	België	Totaal	323
2030	153 Bunder- en Elslooërbos	Buitenlandse bijdrage	Duitsland	Totaal	152
2030	153 Bunder- en Elslooërbos	Buitenlandse bijdrage	Frankrijk	Totaal	68
2030	153 Bunder- en Elslooërbos	Buitenlandse bijdrage	Overige landen	Totaal	51
2030	153 Bunder- en Elslooërbos	Buitenlandse bijdrage	Verenigd Koninkrijk	Totaal	26
2030	153 Bunder- en Elslooërbos	Overige bijdrage	-	Meetcorrectie	336
2030	154 Geleenbeekdal	Nederlandse bijdrage	Nederland	Totaal	743
2030	154 Geleenbeekdal	Buitenlandse bijdrage	België	Totaal	250
2030	154 Geleenbeekdal	Buitenlandse bijdrage	Duitsland	Totaal	167
2030	154 Geleenbeekdal	Buitenlandse bijdrage	Frankrijk	Totaal	63
2030	154 Geleenbeekdal	Buitenlandse bijdrage	Overige landen	Totaal	50
2030	154 Geleenbeekdal	Buitenlandse bijdrage	Verenigd Koninkrijk	Totaal	24
2030	154 Geleenbeekdal	Overige bijdrage	-	Meetcorrectie	295
2030	155 Brunssummerheide	Nederlandse bijdrage	Nederland	Totaal	425
2030	155 Brunssummerheide	Buitenlandse bijdrage	België	Totaal	216
2030	155 Brunssummerheide	Buitenlandse bijdrage	Duitsland	Totaal	182
2030	155 Brunssummerheide	Buitenlandse bijdrage	Frankrijk	Totaal	60
2030	155 Brunssummerheide	Buitenlandse bijdrage	Overige landen	Totaal	49
2030	155 Brunssummerheide	Buitenlandse bijdrage	Verenigd Koninkrijk	Totaal	23
2030	155 Brunssummerheide	Overige bijdrage	-	Meetcorrectie	207
2030	156 Bemelerberg & Schiepersberg	Nederlandse bijdrage	Nederland	Totaal	591
2030	156 Bemelerberg & Schiepersberg	Buitenlandse bijdrage	België	Totaal	265
2030	156 Bemelerberg & Schiepersberg	Buitenlandse bijdrage	Duitsland	Totaal	126
2030	156 Bemelerberg & Schiepersberg	Buitenlandse bijdrage	Frankrijk	Totaal	62
2030	156 Bemelerberg & Schiepersberg	Buitenlandse bijdrage	Overige landen	Totaal	47
2030	156 Bemelerberg & Schiepersberg	Buitenlandse bijdrage	Verenigd Koninkrijk	Totaal	23
2030	156 Bemelerberg & Schiepersberg	Overige bijdrage	-	Meetcorrectie	255
2030	157 Geuldal	Nederlandse bijdrage	Nederland	Totaal	591
2030	157 Geuldal	Buitenlandse bijdrage	België	Totaal	373
2030	157 Geuldal	Buitenlandse bijdrage	Duitsland	Totaal	163
2030	157 Geuldal	Buitenlandse bijdrage	Frankrijk	Totaal	67
2030	157 Geuldal	Buitenlandse bijdrage	Overige landen	Totaal	52
2030	157 Geuldal	Buitenlandse bijdrage	Verenigd Koninkrijk	Totaal	24
2030	157 Geuldal	Overige bijdrage	-	Meetcorrectie	206
2030	158 Kunderberg	Nederlandse bijdrage	Nederland	Totaal	639
2030	158 Kunderberg	Buitenlandse bijdrage	België	Totaal	212
2030	158 Kunderberg	Buitenlandse bijdrage	Duitsland	Totaal	141
2030	158 Kunderberg	Buitenlandse bijdrage	Frankrijk	Totaal	56
2030	158 Kunderberg	Buitenlandse bijdrage	Overige landen	Totaal	46
2030	158 Kunderberg	Buitenlandse bijdrage	Verenigd Koninkrijk	Totaal	22
2030	158 Kunderberg	Overige bijdrage	-	Meetcorrectie	203
2030	159 Sint Pietersberg & Jekerdal	Nederlandse bijdrage	Nederland	Totaal	367
2030	159 Sint Pietersberg & Jekerdal	Buitenlandse bijdrage	België	Totaal	356
2030	159 Sint Pietersberg & Jekerdal	Buitenlandse bijdrage	Duitsland	Totaal	118
2030	159 Sint Pietersberg & Jekerdal	Buitenlandse bijdrage	Frankrijk	Totaal	65
2030	159 Sint Pietersberg & Jekerdal	Buitenlandse bijdrage	Overige landen	Totaal	47
2030	159 Sint Pietersberg & Jekerdal	Buitenlandse bijdrage	Verenigd Koninkrijk	Totaal	24
2030	159 Sint Pietersberg & Jekerdal	Overige bijdrage	-	Meetcorrectie	274
2030	160 Savelsbos	Nederlandse bijdrage	Nederland	Totaal	651
2030	160 Savelsbos	Buitenlandse bijdrage	België	Totaal	357
2030	160 Savelsbos	Buitenlandse bijdrage	Duitsland	Totaal	141
2030	160 Savelsbos	Buitenlandse bijdrage	Frankrijk	Totaal	70
2030	160 Savelsbos	Buitenlandse bijdrage	Overige landen	Totaal	52
2030	160 Savelsbos	Buitenlandse bijdrage	Verenigd Koninkrijk	Totaal	25
2030	160 Savelsbos	Overige bijdrage	-	Meetcorrectie	341
2030	161 Noorbeemden & Hoogbos	Nederlandse bijdrage	Nederland	Totaal	486
2030	161 Noorbeemden & Hoogbos	Buitenlandse bijdrage	België	Totaal	356
2030	161 Noorbeemden & Hoogbos	Buitenlandse bijdrage	Duitsland	Totaal	120
2030	161 Noorbeemden & Hoogbos	Buitenlandse bijdrage	Frankrijk	Totaal	61
2030	161 Noorbeemden & Hoogbos	Buitenlandse bijdrage	Overige landen	Totaal	47
2030	161 Noorbeemden & Hoogbos	Buitenlandse bijdrage	Verenigd Koninkrijk	Totaal	22
2030	161 Noorbeemden & Hoogbos	Overige bijdrage	-	Meetcorrectie	211
2030	167 Maas bij Eijsden	Nederlandse bijdrage	Nederland	Totaal	120
2030	167 Maas bij Eijsden	Buitenlandse bijdrage	België	Totaal	204
2030	167 Maas bij Eijsden	Buitenlandse bijdrage	Duitsland	Totaal	72
2030	167 Maas bij Eijsden	Buitenlandse bijdrage	Frankrijk	Totaal	48
2030	167 Maas bij Eijsden	Buitenlandse bijdrage	Overige landen	Totaal	37
2030	167 Maas bij Eijsden	Buitenlandse bijdrage	Verenigd Koninkrijk	Totaal	20
2030	167 Maas bij Eijsden	Overige bijdrage	-	Meetcorrectie	47

jaar	nummer	gebied	land	sectorgroep	depositie
2018	0	Nederland	Nederland	Industrie	32
2018	0	Nederland	Nederland	Landbouw	671
2018	0	Nederland	Nederland	Overig	100
2018	0	Nederland	Nederland	Scheepvaart	51
2018	0	Nederland	Nederland	Vervoer & overig verkeer	19
2018	0	Nederland	Nederland	Wegverkeer	99
2018	0	Nederland	België	Industrie	23
2018	0	Nederland	België	Landbouw	70
2018	0	Nederland	België	Overig	5
2018	0	Nederland	België	Verkeer en transport	26
2018	0	Nederland	Duitsland	Industrie	36
2018	0	Nederland	Duitsland	Landbouw	129
2018	0	Nederland	Duitsland	Overig	5
2018	0	Nederland	Duitsland	Verkeer en transport	35
2018	0	Nederland	Frankrijk	Industrie	11
2018	0	Nederland	Frankrijk	Landbouw	28
2018	0	Nederland	Frankrijk	Overig	5
2018	0	Nederland	Frankrijk	Verkeer en transport	25
2018	0	Nederland	Overige landen	Industrie	11
2018	0	Nederland	Overige landen	Landbouw	14
2018	0	Nederland	Overige landen	Overig	3
2018	0	Nederland	Overige landen	Verkeer en transport	41
2018	0	Nederland	Verenigd Koninkrijk	Industrie	17
2018	0	Nederland	Verenigd Koninkrijk	Landbouw	15
2018	0	Nederland	Verenigd Koninkrijk	Overig	3
2018	0	Nederland	Verenigd Koninkrijk	Verkeer en transport	30
2018	1	Waddenzee	Nederland	Industrie	12
2018	1	Waddenzee	Nederland	Landbouw	200
2018	1	Waddenzee	Nederland	Overig	28
2018	1	Waddenzee	Nederland	Scheepvaart	28
2018	1	Waddenzee	Nederland	Vervoer & overig verkeer	7
2018	1	Waddenzee	Nederland	Wegverkeer	19
2018	1	Waddenzee	België	Industrie	6
2018	1	Waddenzee	België	Landbouw	10
2018	1	Waddenzee	België	Overig	1
2018	1	Waddenzee	België	Verkeer en transport	8
2018	1	Waddenzee	Duitsland	Industrie	17
2018	1	Waddenzee	Duitsland	Landbouw	65
2018	1	Waddenzee	Duitsland	Overig	2
2018	1	Waddenzee	Duitsland	Verkeer en transport	17
2018	1	Waddenzee	Frankrijk	Industrie	5
2018	1	Waddenzee	Frankrijk	Landbouw	11
2018	1	Waddenzee	Frankrijk	Overig	2
2018	1	Waddenzee	Frankrijk	Verkeer en transport	13
2018	1	Waddenzee	Overige landen	Industrie	8
2018	1	Waddenzee	Overige landen	Landbouw	14
2018	1	Waddenzee	Overige landen	Overig	2
2018	1	Waddenzee	Overige landen	Verkeer en transport	30
2018	1	Waddenzee	Verenigd Koninkrijk	Industrie	17
2018	1	Waddenzee	Verenigd Koninkrijk	Landbouw	14
2018	1	Waddenzee	Verenigd Koninkrijk	Overig	3
2018	1	Waddenzee	Verenigd Koninkrijk	Verkeer en transport	27
2018	2	Duinen en Lage Land Texel	Nederland	Industrie	13
2018	2	Duinen en Lage Land Texel	Nederland	Landbouw	136
2018	2	Duinen en Lage Land Texel	Nederland	Overig	50
2018	2	Duinen en Lage Land Texel	Nederland	Scheepvaart	43
2018	2	Duinen en Lage Land Texel	Nederland	Vervoer & overig verkeer	7
2018	2	Duinen en Lage Land Texel	Nederland	Wegverkeer	19
2018	2	Duinen en Lage Land Texel	België	Industrie	7
2018	2	Duinen en Lage Land Texel	België	Landbouw	15
2018	2	Duinen en Lage Land Texel	België	Overig	2
2018	2	Duinen en Lage Land Texel	België	Verkeer en transport	9
2018	2	Duinen en Lage Land Texel	Duitsland	Industrie	16
2018	2	Duinen en Lage Land Texel	Duitsland	Landbouw	41
2018	2	Duinen en Lage Land Texel	Duitsland	Overig	2
2018	2	Duinen en Lage Land Texel	Duitsland	Verkeer en transport	16

2018	2 Duinen en Lage Land Texel	Frankrijk	Industrie	7
2018	2 Duinen en Lage Land Texel	Frankrijk	Landbouw	16
2018	2 Duinen en Lage Land Texel	Frankrijk	Overig	3
2018	2 Duinen en Lage Land Texel	Frankrijk	Verkeer en transport	16
2018	2 Duinen en Lage Land Texel	Overige landen	Industrie	9
2018	2 Duinen en Lage Land Texel	Overige landen	Landbouw	13
2018	2 Duinen en Lage Land Texel	Overige landen	Overig	3
2018	2 Duinen en Lage Land Texel	Overige landen	Verkeer en transport	36
2018	2 Duinen en Lage Land Texel	Verenigd Koninkrijk	Industrie	24
2018	2 Duinen en Lage Land Texel	Verenigd Koninkrijk	Landbouw	24
2018	2 Duinen en Lage Land Texel	Verenigd Koninkrijk	Overig	4
2018	2 Duinen en Lage Land Texel	Verenigd Koninkrijk	Verkeer en transport	37
2018	3 Duinen Vlieland	Nederland	Industrie	12
2018	3 Duinen Vlieland	Nederland	Landbouw	99
2018	3 Duinen Vlieland	Nederland	Overig	25
2018	3 Duinen Vlieland	Nederland	Scheepvaart	42
2018	3 Duinen Vlieland	Nederland	Vervoer & overig verkeer	5
2018	3 Duinen Vlieland	Nederland	Wegverkeer	16
2018	3 Duinen Vlieland	België	Industrie	6
2018	3 Duinen Vlieland	België	Landbouw	13
2018	3 Duinen Vlieland	België	Overig	2
2018	3 Duinen Vlieland	België	Verkeer en transport	8
2018	3 Duinen Vlieland	Duitsland	Industrie	17
2018	3 Duinen Vlieland	Duitsland	Landbouw	45
2018	3 Duinen Vlieland	Duitsland	Overig	2
2018	3 Duinen Vlieland	Duitsland	Verkeer en transport	17
2018	3 Duinen Vlieland	Frankrijk	Industrie	6
2018	3 Duinen Vlieland	Frankrijk	Landbouw	14
2018	3 Duinen Vlieland	Frankrijk	Overig	3
2018	3 Duinen Vlieland	Frankrijk	Verkeer en transport	15
2018	3 Duinen Vlieland	Overige landen	Industrie	10
2018	3 Duinen Vlieland	Overige landen	Landbouw	14
2018	3 Duinen Vlieland	Overige landen	Overig	3
2018	3 Duinen Vlieland	Overige landen	Verkeer en transport	37
2018	3 Duinen Vlieland	Verenigd Koninkrijk	Industrie	24
2018	3 Duinen Vlieland	Verenigd Koninkrijk	Landbouw	23
2018	3 Duinen Vlieland	Verenigd Koninkrijk	Overig	4
2018	3 Duinen Vlieland	Verenigd Koninkrijk	Verkeer en transport	37
2018	4 Duinen Terschelling	Nederland	Industrie	12
2018	4 Duinen Terschelling	Nederland	Landbouw	131
2018	4 Duinen Terschelling	Nederland	Overig	41
2018	4 Duinen Terschelling	Nederland	Scheepvaart	41
2018	4 Duinen Terschelling	Nederland	Vervoer & overig verkeer	6
2018	4 Duinen Terschelling	Nederland	Wegverkeer	17
2018	4 Duinen Terschelling	België	Industrie	6
2018	4 Duinen Terschelling	België	Landbouw	12
2018	4 Duinen Terschelling	België	Overig	2
2018	4 Duinen Terschelling	België	Verkeer en transport	8
2018	4 Duinen Terschelling	Duitsland	Industrie	18
2018	4 Duinen Terschelling	Duitsland	Landbouw	49
2018	4 Duinen Terschelling	Duitsland	Overig	2
2018	4 Duinen Terschelling	Duitsland	Verkeer en transport	17
2018	4 Duinen Terschelling	Frankrijk	Industrie	6
2018	4 Duinen Terschelling	Frankrijk	Landbouw	13
2018	4 Duinen Terschelling	Frankrijk	Overig	3
2018	4 Duinen Terschelling	Frankrijk	Verkeer en transport	15
2018	4 Duinen Terschelling	Overige landen	Industrie	10
2018	4 Duinen Terschelling	Overige landen	Landbouw	15
2018	4 Duinen Terschelling	Overige landen	Overig	3
2018	4 Duinen Terschelling	Overige landen	Verkeer en transport	37
2018	4 Duinen Terschelling	Verenigd Koninkrijk	Industrie	23
2018	4 Duinen Terschelling	Verenigd Koninkrijk	Landbouw	21
2018	4 Duinen Terschelling	Verenigd Koninkrijk	Overig	4
2018	4 Duinen Terschelling	Verenigd Koninkrijk	Verkeer en transport	35
2018	5 Duinen Ameland	Nederland	Industrie	13
2018	5 Duinen Ameland	Nederland	Landbouw	218
2018	5 Duinen Ameland	Nederland	Overig	43

2018	5 Duinen Ameland	Nederland	Scheepvaart	37
2018	5 Duinen Ameland	Nederland	Vervoer & overig verkeer	7
2018	5 Duinen Ameland	Nederland	Wegverkeer	20
2018	5 Duinen Ameland	België	Industrie	6
2018	5 Duinen Ameland	België	Landbouw	11
2018	5 Duinen Ameland	België	Overig	2
2018	5 Duinen Ameland	België	Verkeer en transport	9
2018	5 Duinen Ameland	Duitsland	Industrie	19
2018	5 Duinen Ameland	Duitsland	Landbouw	59
2018	5 Duinen Ameland	Duitsland	Overig	3
2018	5 Duinen Ameland	Duitsland	Verkeer en transport	19
2018	5 Duinen Ameland	Frankrijk	Industrie	6
2018	5 Duinen Ameland	Frankrijk	Landbouw	12
2018	5 Duinen Ameland	Frankrijk	Overig	3
2018	5 Duinen Ameland	Frankrijk	Verkeer en transport	14
2018	5 Duinen Ameland	Overige landen	Industrie	10
2018	5 Duinen Ameland	Overige landen	Landbouw	15
2018	5 Duinen Ameland	Overige landen	Overig	3
2018	5 Duinen Ameland	Overige landen	Verkeer en transport	36
2018	5 Duinen Ameland	Verenigd Koninkrijk	Industrie	20
2018	5 Duinen Ameland	Verenigd Koninkrijk	Landbouw	17
2018	5 Duinen Ameland	Verenigd Koninkrijk	Overig	3
2018	5 Duinen Ameland	Verenigd Koninkrijk	Verkeer en transport	32
2018	6 Duinen Schiermonnikoog	Nederland	Industrie	15
2018	6 Duinen Schiermonnikoog	Nederland	Landbouw	330
2018	6 Duinen Schiermonnikoog	Nederland	Overig	64
2018	6 Duinen Schiermonnikoog	Nederland	Scheepvaart	37
2018	6 Duinen Schiermonnikoog	Nederland	Vervoer & overig verkeer	9
2018	6 Duinen Schiermonnikoog	Nederland	Wegverkeer	25
2018	6 Duinen Schiermonnikoog	België	Industrie	7
2018	6 Duinen Schiermonnikoog	België	Landbouw	12
2018	6 Duinen Schiermonnikoog	België	Overig	2
2018	6 Duinen Schiermonnikoog	België	Verkeer en transport	10
2018	6 Duinen Schiermonnikoog	Duitsland	Industrie	23
2018	6 Duinen Schiermonnikoog	Duitsland	Landbouw	85
2018	6 Duinen Schiermonnikoog	Duitsland	Overig	3
2018	6 Duinen Schiermonnikoog	Duitsland	Verkeer en transport	23
2018	6 Duinen Schiermonnikoog	Frankrijk	Industrie	6
2018	6 Duinen Schiermonnikoog	Frankrijk	Landbouw	12
2018	6 Duinen Schiermonnikoog	Frankrijk	Overig	3
2018	6 Duinen Schiermonnikoog	Frankrijk	Verkeer en transport	15
2018	6 Duinen Schiermonnikoog	Overige landen	Industrie	11
2018	6 Duinen Schiermonnikoog	Overige landen	Landbouw	16
2018	6 Duinen Schiermonnikoog	Overige landen	Overig	3
2018	6 Duinen Schiermonnikoog	Overige landen	Verkeer en transport	40
2018	6 Duinen Schiermonnikoog	Verenigd Koninkrijk	Industrie	20
2018	6 Duinen Schiermonnikoog	Verenigd Koninkrijk	Landbouw	16
2018	6 Duinen Schiermonnikoog	Verenigd Koninkrijk	Overig	3
2018	6 Duinen Schiermonnikoog	Verenigd Koninkrijk	Verkeer en transport	31
2018	7 Noordzeekustzone	Nederland	Industrie	11
2018	7 Noordzeekustzone	Nederland	Landbouw	168
2018	7 Noordzeekustzone	Nederland	Overig	38
2018	7 Noordzeekustzone	Nederland	Scheepvaart	29
2018	7 Noordzeekustzone	Nederland	Vervoer & overig verkeer	6
2018	7 Noordzeekustzone	Nederland	Wegverkeer	18
2018	7 Noordzeekustzone	België	Industrie	6
2018	7 Noordzeekustzone	België	Landbouw	10
2018	7 Noordzeekustzone	België	Overig	1
2018	7 Noordzeekustzone	België	Verkeer en transport	8
2018	7 Noordzeekustzone	Duitsland	Industrie	18
2018	7 Noordzeekustzone	Duitsland	Landbouw	60
2018	7 Noordzeekustzone	Duitsland	Overig	2
2018	7 Noordzeekustzone	Duitsland	Verkeer en transport	17
2018	7 Noordzeekustzone	Frankrijk	Industrie	5
2018	7 Noordzeekustzone	Frankrijk	Landbouw	11
2018	7 Noordzeekustzone	Frankrijk	Overig	2
2018	7 Noordzeekustzone	Frankrijk	Verkeer en transport	13

2018	7 Noordzeekustzone	Overige landen	Industrie	9
2018	7 Noordzeekustzone	Overige landen	Landbouw	14
2018	7 Noordzeekustzone	Overige landen	Overig	2
2018	7 Noordzeekustzone	Overige landen	Verkeer en transport	32
2018	7 Noordzeekustzone	Verenigd Koninkrijk	Industrie	18
2018	7 Noordzeekustzone	Verenigd Koninkrijk	Landbouw	15
2018	7 Noordzeekustzone	Verenigd Koninkrijk	Overig	3
2018	7 Noordzeekustzone	Verenigd Koninkrijk	Verkeer en transport	28
2018	9 Grote Wielen	Nederland	Industrie	16
2018	9 Grote Wielen	Nederland	Landbouw	481
2018	9 Grote Wielen	Nederland	Overig	134
2018	9 Grote Wielen	Nederland	Scheepvaart	35
2018	9 Grote Wielen	Nederland	Vervoer & overig verkeer	14
2018	9 Grote Wielen	Nederland	Wegverkeer	42
2018	9 Grote Wielen	België	Industrie	7
2018	9 Grote Wielen	België	Landbouw	12
2018	9 Grote Wielen	België	Overig	2
2018	9 Grote Wielen	België	Verkeer en transport	9
2018	9 Grote Wielen	Duitsland	Industrie	20
2018	9 Grote Wielen	Duitsland	Landbouw	60
2018	9 Grote Wielen	Duitsland	Overig	3
2018	9 Grote Wielen	Duitsland	Verkeer en transport	19
2018	9 Grote Wielen	Frankrijk	Industrie	6
2018	9 Grote Wielen	Frankrijk	Landbouw	12
2018	9 Grote Wielen	Frankrijk	Overig	3
2018	9 Grote Wielen	Frankrijk	Verkeer en transport	15
2018	9 Grote Wielen	Overige landen	Industrie	9
2018	9 Grote Wielen	Overige landen	Landbouw	13
2018	9 Grote Wielen	Overige landen	Overig	3
2018	9 Grote Wielen	Overige landen	Verkeer en transport	34
2018	9 Grote Wielen	Verenigd Koninkrijk	Industrie	18
2018	9 Grote Wielen	Verenigd Koninkrijk	Landbouw	14
2018	9 Grote Wielen	Verenigd Koninkrijk	Overig	3
2018	9 Grote Wielen	Verenigd Koninkrijk	Verkeer en transport	30
2018	10 Oudegaasterbrekken, Fluessen en omgeving	Nederland	Industrie	18
2018	10 Oudegaasterbrekken, Fluessen en omgeving	Nederland	Landbouw	479
2018	10 Oudegaasterbrekken, Fluessen en omgeving	Nederland	Overig	46
2018	10 Oudegaasterbrekken, Fluessen en omgeving	Nederland	Scheepvaart	36
2018	10 Oudegaasterbrekken, Fluessen en omgeving	Nederland	Vervoer & overig verkeer	12
2018	10 Oudegaasterbrekken, Fluessen en omgeving	Nederland	Wegverkeer	33
2018	10 Oudegaasterbrekken, Fluessen en omgeving	België	Industrie	8
2018	10 Oudegaasterbrekken, Fluessen en omgeving	België	Landbouw	16
2018	10 Oudegaasterbrekken, Fluessen en omgeving	België	Overig	2
2018	10 Oudegaasterbrekken, Fluessen en omgeving	België	Verkeer en transport	10
2018	10 Oudegaasterbrekken, Fluessen en omgeving	Duitsland	Industrie	19
2018	10 Oudegaasterbrekken, Fluessen en omgeving	Duitsland	Landbouw	52
2018	10 Oudegaasterbrekken, Fluessen en omgeving	Duitsland	Overig	2
2018	10 Oudegaasterbrekken, Fluessen en omgeving	Duitsland	Verkeer en transport	18
2018	10 Oudegaasterbrekken, Fluessen en omgeving	Frankrijk	Industrie	7
2018	10 Oudegaasterbrekken, Fluessen en omgeving	Frankrijk	Landbouw	15
2018	10 Oudegaasterbrekken, Fluessen en omgeving	Frankrijk	Overig	3
2018	10 Oudegaasterbrekken, Fluessen en omgeving	Frankrijk	Verkeer en transport	16
2018	10 Oudegaasterbrekken, Fluessen en omgeving	Overige landen	Industrie	9
2018	10 Oudegaasterbrekken, Fluessen en omgeving	Overige landen	Landbouw	12
2018	10 Oudegaasterbrekken, Fluessen en omgeving	Overige landen	Overig	2
2018	10 Oudegaasterbrekken, Fluessen en omgeving	Overige landen	Verkeer en transport	33
2018	10 Oudegaasterbrekken, Fluessen en omgeving	Verenigd Koninkrijk	Industrie	18
2018	10 Oudegaasterbrekken, Fluessen en omgeving	Verenigd Koninkrijk	Landbouw	16
2018	10 Oudegaasterbrekken, Fluessen en omgeving	Verenigd Koninkrijk	Overig	3
2018	10 Oudegaasterbrekken, Fluessen en omgeving	Verenigd Koninkrijk	Verkeer en transport	30
2018	13 Alde Feanen	Nederland	Industrie	17
2018	13 Alde Feanen	Nederland	Landbouw	545
2018	13 Alde Feanen	Nederland	Overig	91
2018	13 Alde Feanen	Nederland	Scheepvaart	38
2018	13 Alde Feanen	Nederland	Vervoer & overig verkeer	12
2018	13 Alde Feanen	Nederland	Wegverkeer	38
2018	13 Alde Feanen	België	Industrie	8

2018	13 Alde Feanen	België	Landbouw	14
2018	13 Alde Feanen	België	Overig	2
2018	13 Alde Feanen	België	Verkeer en transport	10
2018	13 Alde Feanen	Duitsland	Industrie	21
2018	13 Alde Feanen	Duitsland	Landbouw	70
2018	13 Alde Feanen	Duitsland	Overig	3
2018	13 Alde Feanen	Duitsland	Verkeer en transport	20
2018	13 Alde Feanen	Frankrijk	Industrie	6
2018	13 Alde Feanen	Frankrijk	Landbouw	13
2018	13 Alde Feanen	Frankrijk	Overig	3
2018	13 Alde Feanen	Frankrijk	Verkeer en transport	15
2018	13 Alde Feanen	Overige landen	Industrie	9
2018	13 Alde Feanen	Overige landen	Landbouw	13
2018	13 Alde Feanen	Overige landen	Overig	3
2018	13 Alde Feanen	Overige landen	Verkeer en transport	34
2018	13 Alde Feanen	Verenigd Koninkrijk	Industrie	18
2018	13 Alde Feanen	Verenigd Koninkrijk	Landbouw	14
2018	13 Alde Feanen	Verenigd Koninkrijk	Overig	3
2018	13 Alde Feanen	Verenigd Koninkrijk	Verkeer en transport	29
2018	15 Van Oordt's Mersken	Nederland	Industrie	18
2018	15 Van Oordt's Mersken	Nederland	Landbouw	531
2018	15 Van Oordt's Mersken	Nederland	Overig	140
2018	15 Van Oordt's Mersken	Nederland	Scheepvaart	34
2018	15 Van Oordt's Mersken	Nederland	Vervoer & overig verkeer	14
2018	15 Van Oordt's Mersken	Nederland	Wegverkeer	78
2018	15 Van Oordt's Mersken	België	Industrie	8
2018	15 Van Oordt's Mersken	België	Landbouw	15
2018	15 Van Oordt's Mersken	België	Overig	2
2018	15 Van Oordt's Mersken	België	Verkeer en transport	11
2018	15 Van Oordt's Mersken	Duitsland	Industrie	22
2018	15 Van Oordt's Mersken	Duitsland	Landbouw	73
2018	15 Van Oordt's Mersken	Duitsland	Overig	3
2018	15 Van Oordt's Mersken	Duitsland	Verkeer en transport	21
2018	15 Van Oordt's Mersken	Frankrijk	Industrie	6
2018	15 Van Oordt's Mersken	Frankrijk	Landbouw	13
2018	15 Van Oordt's Mersken	Frankrijk	Overig	3
2018	15 Van Oordt's Mersken	Frankrijk	Verkeer en transport	16
2018	15 Van Oordt's Mersken	Overige landen	Industrie	9
2018	15 Van Oordt's Mersken	Overige landen	Landbouw	13
2018	15 Van Oordt's Mersken	Overige landen	Overig	3
2018	15 Van Oordt's Mersken	Overige landen	Verkeer en transport	34
2018	15 Van Oordt's Mersken	Verenigd Koninkrijk	Industrie	17
2018	15 Van Oordt's Mersken	Verenigd Koninkrijk	Landbouw	13
2018	15 Van Oordt's Mersken	Verenigd Koninkrijk	Overig	3
2018	15 Van Oordt's Mersken	Verenigd Koninkrijk	Verkeer en transport	28
2018	16 Wijnjeterper Schar	Nederland	Industrie	19
2018	16 Wijnjeterper Schar	Nederland	Landbouw	736
2018	16 Wijnjeterper Schar	Nederland	Overig	104
2018	16 Wijnjeterper Schar	Nederland	Scheepvaart	36
2018	16 Wijnjeterper Schar	Nederland	Vervoer & overig verkeer	15
2018	16 Wijnjeterper Schar	Nederland	Wegverkeer	48
2018	16 Wijnjeterper Schar	België	Industrie	9
2018	16 Wijnjeterper Schar	België	Landbouw	16
2018	16 Wijnjeterper Schar	België	Overig	2
2018	16 Wijnjeterper Schar	België	Verkeer en transport	12
2018	16 Wijnjeterper Schar	Duitsland	Industrie	25
2018	16 Wijnjeterper Schar	Duitsland	Landbouw	92
2018	16 Wijnjeterper Schar	Duitsland	Overig	3
2018	16 Wijnjeterper Schar	Duitsland	Verkeer en transport	24
2018	16 Wijnjeterper Schar	Frankrijk	Industrie	7
2018	16 Wijnjeterper Schar	Frankrijk	Landbouw	14
2018	16 Wijnjeterper Schar	Frankrijk	Overig	3
2018	16 Wijnjeterper Schar	Frankrijk	Verkeer en transport	17
2018	16 Wijnjeterper Schar	Overige landen	Industrie	10
2018	16 Wijnjeterper Schar	Overige landen	Landbouw	14
2018	16 Wijnjeterper Schar	Overige landen	Overig	3
2018	16 Wijnjeterper Schar	Overige landen	Verkeer en transport	36

2018	16 Wijnjeterper Schar	Verenigd Koninkrijk	Industrie	18
2018	16 Wijnjeterper Schar	Verenigd Koninkrijk	Landbouw	13
2018	16 Wijnjeterper Schar	Verenigd Koninkrijk	Overig	3
2018	16 Wijnjeterper Schar	Verenigd Koninkrijk	Verkeer en transport	29
2018	17 Bakkeveense Duinen	Nederland	Industrie	20
2018	17 Bakkeveense Duinen	Nederland	Landbouw	792
2018	17 Bakkeveense Duinen	Nederland	Overig	74
2018	17 Bakkeveense Duinen	Nederland	Scheepvaart	36
2018	17 Bakkeveense Duinen	Nederland	Vervoer & overig verkeer	15
2018	17 Bakkeveense Duinen	Nederland	Wegverkeer	48
2018	17 Bakkeveense Duinen	België	Industrie	9
2018	17 Bakkeveense Duinen	België	Landbouw	16
2018	17 Bakkeveense Duinen	België	Overig	2
2018	17 Bakkeveense Duinen	België	Verkeer en transport	12
2018	17 Bakkeveense Duinen	Duitsland	Industrie	27
2018	17 Bakkeveense Duinen	Duitsland	Landbouw	105
2018	17 Bakkeveense Duinen	Duitsland	Overig	4
2018	17 Bakkeveense Duinen	Duitsland	Verkeer en transport	26
2018	17 Bakkeveense Duinen	Frankrijk	Industrie	7
2018	17 Bakkeveense Duinen	Frankrijk	Landbouw	14
2018	17 Bakkeveense Duinen	Frankrijk	Overig	3
2018	17 Bakkeveense Duinen	Frankrijk	Verkeer en transport	17
2018	17 Bakkeveense Duinen	Overige landen	Industrie	10
2018	17 Bakkeveense Duinen	Overige landen	Landbouw	14
2018	17 Bakkeveense Duinen	Overige landen	Overig	3
2018	17 Bakkeveense Duinen	Overige landen	Verkeer en transport	37
2018	17 Bakkeveense Duinen	Verenigd Koninkrijk	Industrie	18
2018	17 Bakkeveense Duinen	Verenigd Koninkrijk	Landbouw	13
2018	17 Bakkeveense Duinen	Verenigd Koninkrijk	Overig	3
2018	17 Bakkeveense Duinen	Verenigd Koninkrijk	Verkeer en transport	29
2018	18 Rottige Meenthe & Brandemeer	Nederland	Industrie	20
2018	18 Rottige Meenthe & Brandemeer	Nederland	Landbouw	558
2018	18 Rottige Meenthe & Brandemeer	Nederland	Overig	57
2018	18 Rottige Meenthe & Brandemeer	Nederland	Scheepvaart	38
2018	18 Rottige Meenthe & Brandemeer	Nederland	Vervoer & overig verkeer	14
2018	18 Rottige Meenthe & Brandemeer	Nederland	Wegverkeer	46
2018	18 Rottige Meenthe & Brandemeer	België	Industrie	9
2018	18 Rottige Meenthe & Brandemeer	België	Landbouw	20
2018	18 Rottige Meenthe & Brandemeer	België	Overig	2
2018	18 Rottige Meenthe & Brandemeer	België	Verkeer en transport	12
2018	18 Rottige Meenthe & Brandemeer	Duitsland	Industrie	23
2018	18 Rottige Meenthe & Brandemeer	Duitsland	Landbouw	82
2018	18 Rottige Meenthe & Brandemeer	Duitsland	Overig	3
2018	18 Rottige Meenthe & Brandemeer	Duitsland	Verkeer en transport	22
2018	18 Rottige Meenthe & Brandemeer	Frankrijk	Industrie	7
2018	18 Rottige Meenthe & Brandemeer	Frankrijk	Landbouw	15
2018	18 Rottige Meenthe & Brandemeer	Frankrijk	Overig	3
2018	18 Rottige Meenthe & Brandemeer	Frankrijk	Verkeer en transport	17
2018	18 Rottige Meenthe & Brandemeer	Overige landen	Industrie	9
2018	18 Rottige Meenthe & Brandemeer	Overige landen	Landbouw	13
2018	18 Rottige Meenthe & Brandemeer	Overige landen	Overig	3
2018	18 Rottige Meenthe & Brandemeer	Overige landen	Verkeer en transport	34
2018	18 Rottige Meenthe & Brandemeer	Verenigd Koninkrijk	Industrie	17
2018	18 Rottige Meenthe & Brandemeer	Verenigd Koninkrijk	Landbouw	14
2018	18 Rottige Meenthe & Brandemeer	Verenigd Koninkrijk	Overig	3
2018	18 Rottige Meenthe & Brandemeer	Verenigd Koninkrijk	Verkeer en transport	28
2018	21 Lieftingsbroek	Nederland	Industrie	24
2018	21 Lieftingsbroek	Nederland	Landbouw	815
2018	21 Lieftingsbroek	Nederland	Overig	109
2018	21 Lieftingsbroek	Nederland	Scheepvaart	35
2018	21 Lieftingsbroek	Nederland	Vervoer & overig verkeer	18
2018	21 Lieftingsbroek	Nederland	Wegverkeer	49
2018	21 Lieftingsbroek	België	Industrie	11
2018	21 Lieftingsbroek	België	Landbouw	20
2018	21 Lieftingsbroek	België	Overig	3
2018	21 Lieftingsbroek	België	Verkeer en transport	15
2018	21 Lieftingsbroek	Duitsland	Industrie	49

2018	21	Liefdingsbroek	Duitsland	Landbouw	557
2018	21	Liefdingsbroek	Duitsland	Overig	7
2018	21	Liefdingsbroek	Duitsland	Verkeer en transport	55
2018	21	Liefdingsbroek	Frankrijk	Industrie	8
2018	21	Liefdingsbroek	Frankrijk	Landbouw	16
2018	21	Liefdingsbroek	Frankrijk	Overig	4
2018	21	Liefdingsbroek	Frankrijk	Verkeer en transport	20
2018	21	Liefdingsbroek	Overige landen	Industrie	13
2018	21	Liefdingsbroek	Overige landen	Landbouw	17
2018	21	Liefdingsbroek	Overige landen	Overig	4
2018	21	Liefdingsbroek	Overige landen	Verkeer en transport	45
2018	21	Liefdingsbroek	Verenigd Koninkrijk	Industrie	17
2018	21	Liefdingsbroek	Verenigd Koninkrijk	Landbouw	10
2018	21	Liefdingsbroek	Verenigd Koninkrijk	Overig	3
2018	21	Liefdingsbroek	Verenigd Koninkrijk	Verkeer en transport	28
2018	22	Norgerholt	Nederland	Industrie	27
2018	22	Norgerholt	Nederland	Landbouw	1155
2018	22	Norgerholt	Nederland	Overig	152
2018	22	Norgerholt	Nederland	Scheepvaart	45
2018	22	Norgerholt	Nederland	Vervoer & overig verkeer	21
2018	22	Norgerholt	Nederland	Wegverkeer	75
2018	22	Norgerholt	België	Industrie	11
2018	22	Norgerholt	België	Landbouw	22
2018	22	Norgerholt	België	Overig	3
2018	22	Norgerholt	België	Verkeer en transport	15
2018	22	Norgerholt	Duitsland	Industrie	37
2018	22	Norgerholt	Duitsland	Landbouw	186
2018	22	Norgerholt	Duitsland	Overig	5
2018	22	Norgerholt	Duitsland	Verkeer en transport	37
2018	22	Norgerholt	Frankrijk	Industrie	8
2018	22	Norgerholt	Frankrijk	Landbouw	16
2018	22	Norgerholt	Frankrijk	Overig	4
2018	22	Norgerholt	Frankrijk	Verkeer en transport	21
2018	22	Norgerholt	Overige landen	Industrie	12
2018	22	Norgerholt	Overige landen	Landbouw	16
2018	22	Norgerholt	Overige landen	Overig	4
2018	22	Norgerholt	Overige landen	Verkeer en transport	46
2018	22	Norgerholt	Verenigd Koninkrijk	Industrie	20
2018	22	Norgerholt	Verenigd Koninkrijk	Landbouw	14
2018	22	Norgerholt	Verenigd Koninkrijk	Overig	4
2018	22	Norgerholt	Verenigd Koninkrijk	Verkeer en transport	33
2018	23	Fochteloërveen	Nederland	Industrie	19
2018	23	Fochteloërveen	Nederland	Landbouw	543
2018	23	Fochteloërveen	Nederland	Overig	64
2018	23	Fochteloërveen	Nederland	Scheepvaart	32
2018	23	Fochteloërveen	Nederland	Vervoer & overig verkeer	13
2018	23	Fochteloërveen	Nederland	Wegverkeer	44
2018	23	Fochteloërveen	België	Industrie	9
2018	23	Fochteloërveen	België	Landbouw	17
2018	23	Fochteloërveen	België	Overig	2
2018	23	Fochteloërveen	België	Verkeer en transport	12
2018	23	Fochteloërveen	Duitsland	Industrie	28
2018	23	Fochteloërveen	Duitsland	Landbouw	122
2018	23	Fochteloërveen	Duitsland	Overig	4
2018	23	Fochteloërveen	Duitsland	Verkeer en transport	26
2018	23	Fochteloërveen	Frankrijk	Industrie	7
2018	23	Fochteloërveen	Frankrijk	Landbouw	14
2018	23	Fochteloërveen	Frankrijk	Overig	3
2018	23	Fochteloërveen	Frankrijk	Verkeer en transport	17
2018	23	Fochteloërveen	Overige landen	Industrie	10
2018	23	Fochteloërveen	Overige landen	Landbouw	14
2018	23	Fochteloërveen	Overige landen	Overig	3
2018	23	Fochteloërveen	Overige landen	Verkeer en transport	36
2018	23	Fochteloërveen	Verenigd Koninkrijk	Industrie	16
2018	23	Fochteloërveen	Verenigd Koninkrijk	Landbouw	12
2018	23	Fochteloërveen	Verenigd Koninkrijk	Overig	3
2018	23	Fochteloërveen	Verenigd Koninkrijk	Verkeer en transport	27

2018	24 Witterveld	Nederland	Industrie	19
2018	24 Witterveld	Nederland	Landbouw	559
2018	24 Witterveld	Nederland	Overig	64
2018	24 Witterveld	Nederland	Scheepvaart	32
2018	24 Witterveld	Nederland	Vervoer & overig verkeer	14
2018	24 Witterveld	Nederland	Wegverkeer	53
2018	24 Witterveld	België	Industrie	9
2018	24 Witterveld	België	Landbouw	18
2018	24 Witterveld	België	Overig	2
2018	24 Witterveld	België	Verkeer en transport	12
2018	24 Witterveld	Duitsland	Industrie	30
2018	24 Witterveld	Duitsland	Landbouw	139
2018	24 Witterveld	Duitsland	Overig	4
2018	24 Witterveld	Duitsland	Verkeer en transport	29
2018	24 Witterveld	Frankrijk	Industrie	7
2018	24 Witterveld	Frankrijk	Landbouw	14
2018	24 Witterveld	Frankrijk	Overig	3
2018	24 Witterveld	Frankrijk	Verkeer en transport	17
2018	24 Witterveld	Overige landen	Industrie	10
2018	24 Witterveld	Overige landen	Landbouw	14
2018	24 Witterveld	Overige landen	Overig	3
2018	24 Witterveld	Overige landen	Verkeer en transport	36
2018	24 Witterveld	Verenigd Koninkrijk	Industrie	16
2018	24 Witterveld	Verenigd Koninkrijk	Landbouw	11
2018	24 Witterveld	Verenigd Koninkrijk	Overig	3
2018	24 Witterveld	Verenigd Koninkrijk	Verkeer en transport	27
2018	25 Drentsche Aa-gebied	Nederland	Industrie	21
2018	25 Drentsche Aa-gebied	Nederland	Landbouw	559
2018	25 Drentsche Aa-gebied	Nederland	Overig	151
2018	25 Drentsche Aa-gebied	Nederland	Scheepvaart	32
2018	25 Drentsche Aa-gebied	Nederland	Vervoer & overig verkeer	14
2018	25 Drentsche Aa-gebied	Nederland	Wegverkeer	56
2018	25 Drentsche Aa-gebied	België	Industrie	9
2018	25 Drentsche Aa-gebied	België	Landbouw	18
2018	25 Drentsche Aa-gebied	België	Overig	2
2018	25 Drentsche Aa-gebied	België	Verkeer en transport	13
2018	25 Drentsche Aa-gebied	Duitsland	Industrie	32
2018	25 Drentsche Aa-gebied	Duitsland	Landbouw	170
2018	25 Drentsche Aa-gebied	Duitsland	Overig	4
2018	25 Drentsche Aa-gebied	Duitsland	Verkeer en transport	32
2018	25 Drentsche Aa-gebied	Frankrijk	Industrie	7
2018	25 Drentsche Aa-gebied	Frankrijk	Landbouw	14
2018	25 Drentsche Aa-gebied	Frankrijk	Overig	3
2018	25 Drentsche Aa-gebied	Frankrijk	Verkeer en transport	18
2018	25 Drentsche Aa-gebied	Overige landen	Industrie	11
2018	25 Drentsche Aa-gebied	Overige landen	Landbouw	15
2018	25 Drentsche Aa-gebied	Overige landen	Overig	3
2018	25 Drentsche Aa-gebied	Overige landen	Verkeer en transport	38
2018	25 Drentsche Aa-gebied	Verenigd Koninkrijk	Industrie	16
2018	25 Drentsche Aa-gebied	Verenigd Koninkrijk	Landbouw	11
2018	25 Drentsche Aa-gebied	Verenigd Koninkrijk	Overig	3
2018	25 Drentsche Aa-gebied	Verenigd Koninkrijk	Verkeer en transport	27
2018	26 Drouwenezand	Nederland	Industrie	19
2018	26 Drouwenezand	Nederland	Landbouw	504
2018	26 Drouwenezand	Nederland	Overig	61
2018	26 Drouwenezand	Nederland	Scheepvaart	29
2018	26 Drouwenezand	Nederland	Vervoer & overig verkeer	13
2018	26 Drouwenezand	Nederland	Wegverkeer	45
2018	26 Drouwenezand	België	Industrie	9
2018	26 Drouwenezand	België	Landbouw	18
2018	26 Drouwenezand	België	Overig	2
2018	26 Drouwenezand	België	Verkeer en transport	13
2018	26 Drouwenezand	Duitsland	Industrie	34
2018	26 Drouwenezand	Duitsland	Landbouw	211
2018	26 Drouwenezand	Duitsland	Overig	5
2018	26 Drouwenezand	Duitsland	Verkeer en transport	34
2018	26 Drouwenezand	Frankrijk	Industrie	7

2018	26 Drouwenezand	Frankrijk	Landbouw	14
2018	26 Drouwenezand	Frankrijk	Overig	3
2018	26 Drouwenezand	Frankrijk	Verkeer en transport	17
2018	26 Drouwenezand	Overige landen	Industrie	10
2018	26 Drouwenezand	Overige landen	Landbouw	15
2018	26 Drouwenezand	Overige landen	Overig	3
2018	26 Drouwenezand	Overige landen	Verkeer en transport	37
2018	26 Drouwenezand	Verenigd Koninkrijk	Industrie	15
2018	26 Drouwenezand	Verenigd Koninkrijk	Landbouw	10
2018	26 Drouwenezand	Verenigd Koninkrijk	Overig	3
2018	26 Drouwenezand	Verenigd Koninkrijk	Verkeer en transport	26
2018	27 Drents-Friese Wold & Leggelderveld	Nederland	Industrie	27
2018	27 Drents-Friese Wold & Leggelderveld	Nederland	Landbouw	906
2018	27 Drents-Friese Wold & Leggelderveld	Nederland	Overig	120
2018	27 Drents-Friese Wold & Leggelderveld	Nederland	Scheepvaart	46
2018	27 Drents-Friese Wold & Leggelderveld	Nederland	Vervoer & overig verkeer	19
2018	27 Drents-Friese Wold & Leggelderveld	Nederland	Wegverkeer	68
2018	27 Drents-Friese Wold & Leggelderveld	België	Industrie	12
2018	27 Drents-Friese Wold & Leggelderveld	België	Landbouw	26
2018	27 Drents-Friese Wold & Leggelderveld	België	Overig	3
2018	27 Drents-Friese Wold & Leggelderveld	België	Verkeer en transport	17
2018	27 Drents-Friese Wold & Leggelderveld	Duitsland	Industrie	37
2018	27 Drents-Friese Wold & Leggelderveld	Duitsland	Landbouw	181
2018	27 Drents-Friese Wold & Leggelderveld	Duitsland	Overig	5
2018	27 Drents-Friese Wold & Leggelderveld	Duitsland	Verkeer en transport	37
2018	27 Drents-Friese Wold & Leggelderveld	Frankrijk	Industrie	9
2018	27 Drents-Friese Wold & Leggelderveld	Frankrijk	Landbouw	18
2018	27 Drents-Friese Wold & Leggelderveld	Frankrijk	Overig	4
2018	27 Drents-Friese Wold & Leggelderveld	Frankrijk	Verkeer en transport	22
2018	27 Drents-Friese Wold & Leggelderveld	Overige landen	Industrie	12
2018	27 Drents-Friese Wold & Leggelderveld	Overige landen	Landbouw	16
2018	27 Drents-Friese Wold & Leggelderveld	Overige landen	Overig	4
2018	27 Drents-Friese Wold & Leggelderveld	Overige landen	Verkeer en transport	45
2018	27 Drents-Friese Wold & Leggelderveld	Verenigd Koninkrijk	Industrie	20
2018	27 Drents-Friese Wold & Leggelderveld	Verenigd Koninkrijk	Landbouw	14
2018	27 Drents-Friese Wold & Leggelderveld	Verenigd Koninkrijk	Overig	4
2018	27 Drents-Friese Wold & Leggelderveld	Verenigd Koninkrijk	Verkeer en transport	33
2018	28 Elperstroomgebied	Nederland	Industrie	21
2018	28 Elperstroomgebied	Nederland	Landbouw	584
2018	28 Elperstroomgebied	Nederland	Overig	127
2018	28 Elperstroomgebied	Nederland	Scheepvaart	31
2018	28 Elperstroomgebied	Nederland	Vervoer & overig verkeer	14
2018	28 Elperstroomgebied	Nederland	Wegverkeer	48
2018	28 Elperstroomgebied	België	Industrie	9
2018	28 Elperstroomgebied	België	Landbouw	19
2018	28 Elperstroomgebied	België	Overig	2
2018	28 Elperstroomgebied	België	Verkeer en transport	13
2018	28 Elperstroomgebied	Duitsland	Industrie	33
2018	28 Elperstroomgebied	Duitsland	Landbouw	180
2018	28 Elperstroomgebied	Duitsland	Overig	4
2018	28 Elperstroomgebied	Duitsland	Verkeer en transport	32
2018	28 Elperstroomgebied	Frankrijk	Industrie	7
2018	28 Elperstroomgebied	Frankrijk	Landbouw	15
2018	28 Elperstroomgebied	Frankrijk	Overig	3
2018	28 Elperstroomgebied	Frankrijk	Verkeer en transport	18
2018	28 Elperstroomgebied	Overige landen	Industrie	10
2018	28 Elperstroomgebied	Overige landen	Landbouw	14
2018	28 Elperstroomgebied	Overige landen	Overig	3
2018	28 Elperstroomgebied	Overige landen	Verkeer en transport	36
2018	28 Elperstroomgebied	Verenigd Koninkrijk	Industrie	15
2018	28 Elperstroomgebied	Verenigd Koninkrijk	Landbouw	11
2018	28 Elperstroomgebied	Verenigd Koninkrijk	Overig	3
2018	28 Elperstroomgebied	Verenigd Koninkrijk	Verkeer en transport	26
2018	29 Holtingerveld	Nederland	Industrie	23
2018	29 Holtingerveld	Nederland	Landbouw	704
2018	29 Holtingerveld	Nederland	Overig	95
2018	29 Holtingerveld	Nederland	Scheepvaart	39

2018	29	Holtingerveld	Nederland	Vervoer & overig verkeer	17
2018	29	Holtingerveld	Nederland	Wegverkeer	62
2018	29	Holtingerveld	België	Industrie	11
2018	29	Holtingerveld	België	Landbouw	24
2018	29	Holtingerveld	België	Overig	3
2018	29	Holtingerveld	België	Verkeer en transport	15
2018	29	Holtingerveld	Duitsland	Industrie	32
2018	29	Holtingerveld	Duitsland	Landbouw	136
2018	29	Holtingerveld	Duitsland	Overig	4
2018	29	Holtingerveld	Duitsland	Verkeer en transport	30
2018	29	Holtingerveld	Frankrijk	Industrie	8
2018	29	Holtingerveld	Frankrijk	Landbouw	17
2018	29	Holtingerveld	Frankrijk	Overig	3
2018	29	Holtingerveld	Frankrijk	Verkeer en transport	19
2018	29	Holtingerveld	Overige landen	Industrie	11
2018	29	Holtingerveld	Overige landen	Landbouw	14
2018	29	Holtingerveld	Overige landen	Overig	3
2018	29	Holtingerveld	Overige landen	Verkeer en transport	39
2018	29	Holtingerveld	Verenigd Koninkrijk	Industrie	17
2018	29	Holtingerveld	Verenigd Koninkrijk	Landbouw	13
2018	29	Holtingerveld	Verenigd Koninkrijk	Overig	3
2018	29	Holtingerveld	Verenigd Koninkrijk	Verkeer en transport	29
2018	30	Dwingelderveld	Nederland	Industrie	27
2018	30	Dwingelderveld	Nederland	Landbouw	821
2018	30	Dwingelderveld	Nederland	Overig	108
2018	30	Dwingelderveld	Nederland	Scheepvaart	40
2018	30	Dwingelderveld	Nederland	Vervoer & overig verkeer	17
2018	30	Dwingelderveld	Nederland	Wegverkeer	77
2018	30	Dwingelderveld	België	Industrie	12
2018	30	Dwingelderveld	België	Landbouw	25
2018	30	Dwingelderveld	België	Overig	3
2018	30	Dwingelderveld	België	Verkeer en transport	16
2018	30	Dwingelderveld	Duitsland	Industrie	36
2018	30	Dwingelderveld	Duitsland	Landbouw	183
2018	30	Dwingelderveld	Duitsland	Overig	5
2018	30	Dwingelderveld	Duitsland	Verkeer en transport	35
2018	30	Dwingelderveld	Frankrijk	Industrie	8
2018	30	Dwingelderveld	Frankrijk	Landbouw	18
2018	30	Dwingelderveld	Frankrijk	Overig	4
2018	30	Dwingelderveld	Frankrijk	Verkeer en transport	20
2018	30	Dwingelderveld	Overige landen	Industrie	11
2018	30	Dwingelderveld	Overige landen	Landbouw	15
2018	30	Dwingelderveld	Overige landen	Overig	3
2018	30	Dwingelderveld	Overige landen	Verkeer en transport	41
2018	30	Dwingelderveld	Verenigd Koninkrijk	Industrie	17
2018	30	Dwingelderveld	Verenigd Koninkrijk	Landbouw	12
2018	30	Dwingelderveld	Verenigd Koninkrijk	Overig	3
2018	30	Dwingelderveld	Verenigd Koninkrijk	Verkeer en transport	29
2018	31	Mantingerbos	Nederland	Industrie	31
2018	31	Mantingerbos	Nederland	Landbouw	1073
2018	31	Mantingerbos	Nederland	Overig	166
2018	31	Mantingerbos	Nederland	Scheepvaart	40
2018	31	Mantingerbos	Nederland	Vervoer & overig verkeer	20
2018	31	Mantingerbos	Nederland	Wegverkeer	67
2018	31	Mantingerbos	België	Industrie	12
2018	31	Mantingerbos	België	Landbouw	25
2018	31	Mantingerbos	België	Overig	3
2018	31	Mantingerbos	België	Verkeer en transport	17
2018	31	Mantingerbos	Duitsland	Industrie	41
2018	31	Mantingerbos	Duitsland	Landbouw	244
2018	31	Mantingerbos	Duitsland	Overig	6
2018	31	Mantingerbos	Duitsland	Verkeer en transport	42
2018	31	Mantingerbos	Frankrijk	Industrie	8
2018	31	Mantingerbos	Frankrijk	Landbouw	18
2018	31	Mantingerbos	Frankrijk	Overig	4
2018	31	Mantingerbos	Frankrijk	Verkeer en transport	21
2018	31	Mantingerbos	Overige landen	Industrie	12

2018	31	Mantingerbos	Overige landen	Landbouw	15
2018	31	Mantingerbos	Overige landen	Overig	4
2018	31	Mantingerbos	Overige landen	Verkeer en transport	43
2018	31	Mantingerbos	Verenigd Koninkrijk	Industrie	18
2018	31	Mantingerbos	Verenigd Koninkrijk	Landbouw	12
2018	31	Mantingerbos	Verenigd Koninkrijk	Overig	3
2018	31	Mantingerbos	Verenigd Koninkrijk	Verkeer en transport	30
2018	32	Mantingerzand	Nederland	Industrie	22
2018	32	Mantingerzand	Nederland	Landbouw	625
2018	32	Mantingerzand	Nederland	Overig	69
2018	32	Mantingerzand	Nederland	Scheepvaart	30
2018	32	Mantingerzand	Nederland	Vervoer & overig verkeer	14
2018	32	Mantingerzand	Nederland	Wegverkeer	52
2018	32	Mantingerzand	België	Industrie	10
2018	32	Mantingerzand	België	Landbouw	20
2018	32	Mantingerzand	België	Overig	2
2018	32	Mantingerzand	België	Verkeer en transport	13
2018	32	Mantingerzand	Duitsland	Industrie	32
2018	32	Mantingerzand	Duitsland	Landbouw	164
2018	32	Mantingerzand	Duitsland	Overig	4
2018	32	Mantingerzand	Duitsland	Verkeer en transport	31
2018	32	Mantingerzand	Frankrijk	Industrie	7
2018	32	Mantingerzand	Frankrijk	Landbouw	15
2018	32	Mantingerzand	Frankrijk	Overig	3
2018	32	Mantingerzand	Frankrijk	Verkeer en transport	18
2018	32	Mantingerzand	Overige landen	Industrie	10
2018	32	Mantingerzand	Overige landen	Landbouw	14
2018	32	Mantingerzand	Overige landen	Overig	3
2018	32	Mantingerzand	Overige landen	Verkeer en transport	35
2018	32	Mantingerzand	Verenigd Koninkrijk	Industrie	15
2018	32	Mantingerzand	Verenigd Koninkrijk	Landbouw	11
2018	32	Mantingerzand	Verenigd Koninkrijk	Overig	3
2018	32	Mantingerzand	Verenigd Koninkrijk	Verkeer en transport	25
2018	33	Bargerveen	Nederland	Industrie	17
2018	33	Bargerveen	Nederland	Landbouw	379
2018	33	Bargerveen	Nederland	Overig	58
2018	33	Bargerveen	Nederland	Scheepvaart	24
2018	33	Bargerveen	Nederland	Vervoer & overig verkeer	10
2018	33	Bargerveen	Nederland	Wegverkeer	38
2018	33	Bargerveen	België	Industrie	9
2018	33	Bargerveen	België	Landbouw	21
2018	33	Bargerveen	België	Overig	2
2018	33	Bargerveen	België	Verkeer en transport	13
2018	33	Bargerveen	Duitsland	Industrie	41
2018	33	Bargerveen	Duitsland	Landbouw	534
2018	33	Bargerveen	Duitsland	Overig	5
2018	33	Bargerveen	Duitsland	Verkeer en transport	41
2018	33	Bargerveen	Frankrijk	Industrie	7
2018	33	Bargerveen	Frankrijk	Landbouw	15
2018	33	Bargerveen	Frankrijk	Overig	3
2018	33	Bargerveen	Frankrijk	Verkeer en transport	18
2018	33	Bargerveen	Overige landen	Industrie	10
2018	33	Bargerveen	Overige landen	Landbouw	14
2018	33	Bargerveen	Overige landen	Overig	3
2018	33	Bargerveen	Overige landen	Verkeer en transport	33
2018	33	Bargerveen	Verenigd Koninkrijk	Industrie	13
2018	33	Bargerveen	Verenigd Koninkrijk	Landbouw	9
2018	33	Bargerveen	Verenigd Koninkrijk	Overig	2
2018	33	Bargerveen	Verenigd Koninkrijk	Verkeer en transport	23
2018	34	Weerribben	Nederland	Industrie	22
2018	34	Weerribben	Nederland	Landbouw	581
2018	34	Weerribben	Nederland	Overig	59
2018	34	Weerribben	Nederland	Scheepvaart	41
2018	34	Weerribben	Nederland	Vervoer & overig verkeer	15
2018	34	Weerribben	Nederland	Wegverkeer	50
2018	34	Weerribben	België	Industrie	10
2018	34	Weerribben	België	Landbouw	22

2018	34 Weerribben	België	Overig	2
2018	34 Weerribben	België	Verkeer en transport	13
2018	34 Weerribben	Duitsland	Industrie	26
2018	34 Weerribben	Duitsland	Landbouw	94
2018	34 Weerribben	Duitsland	Overig	3
2018	34 Weerribben	Duitsland	Verkeer en transport	24
2018	34 Weerribben	Frankrijk	Industrie	7
2018	34 Weerribben	Frankrijk	Landbouw	16
2018	34 Weerribben	Frankrijk	Overig	3
2018	34 Weerribben	Frankrijk	Verkeer en transport	18
2018	34 Weerribben	Overige landen	Industrie	10
2018	34 Weerribben	Overige landen	Landbouw	13
2018	34 Weerribben	Overige landen	Overig	3
2018	34 Weerribben	Overige landen	Verkeer en transport	36
2018	34 Weerribben	Verenigd Koninkrijk	Industrie	17
2018	34 Weerribben	Verenigd Koninkrijk	Landbouw	14
2018	34 Weerribben	Verenigd Koninkrijk	Overig	3
2018	34 Weerribben	Verenigd Koninkrijk	Verkeer en transport	29
2018	35 De Wieden	Nederland	Industrie	22
2018	35 De Wieden	Nederland	Landbouw	574
2018	35 De Wieden	Nederland	Overig	66
2018	35 De Wieden	Nederland	Scheepvaart	38
2018	35 De Wieden	Nederland	Vervoer & overig verkeer	16
2018	35 De Wieden	Nederland	Wegverkeer	56
2018	35 De Wieden	België	Industrie	11
2018	35 De Wieden	België	Landbouw	23
2018	35 De Wieden	België	Overig	3
2018	35 De Wieden	België	Verkeer en transport	14
2018	35 De Wieden	Duitsland	Industrie	27
2018	35 De Wieden	Duitsland	Landbouw	101
2018	35 De Wieden	Duitsland	Overig	3
2018	35 De Wieden	Duitsland	Verkeer en transport	25
2018	35 De Wieden	Frankrijk	Industrie	7
2018	35 De Wieden	Frankrijk	Landbouw	16
2018	35 De Wieden	Frankrijk	Overig	3
2018	35 De Wieden	Frankrijk	Verkeer en transport	18
2018	35 De Wieden	Overige landen	Industrie	9
2018	35 De Wieden	Overige landen	Landbouw	13
2018	35 De Wieden	Overige landen	Overig	3
2018	35 De Wieden	Overige landen	Verkeer en transport	34
2018	35 De Wieden	Verenigd Koninkrijk	Industrie	16
2018	35 De Wieden	Verenigd Koninkrijk	Landbouw	13
2018	35 De Wieden	Verenigd Koninkrijk	Overig	3
2018	35 De Wieden	Verenigd Koninkrijk	Verkeer en transport	27
2018	36 Uiterwaarden Zwarte Water en Vecht	Nederland	Industrie	24
2018	36 Uiterwaarden Zwarte Water en Vecht	Nederland	Landbouw	693
2018	36 Uiterwaarden Zwarte Water en Vecht	Nederland	Overig	94
2018	36 Uiterwaarden Zwarte Water en Vecht	Nederland	Scheepvaart	38
2018	36 Uiterwaarden Zwarte Water en Vecht	Nederland	Vervoer & overig verkeer	18
2018	36 Uiterwaarden Zwarte Water en Vecht	Nederland	Wegverkeer	72
2018	36 Uiterwaarden Zwarte Water en Vecht	België	Industrie	11
2018	36 Uiterwaarden Zwarte Water en Vecht	België	Landbouw	25
2018	36 Uiterwaarden Zwarte Water en Vecht	België	Overig	3
2018	36 Uiterwaarden Zwarte Water en Vecht	België	Verkeer en transport	14
2018	36 Uiterwaarden Zwarte Water en Vecht	Duitsland	Industrie	27
2018	36 Uiterwaarden Zwarte Water en Vecht	Duitsland	Landbouw	98
2018	36 Uiterwaarden Zwarte Water en Vecht	Duitsland	Overig	3
2018	36 Uiterwaarden Zwarte Water en Vecht	Duitsland	Verkeer en transport	25
2018	36 Uiterwaarden Zwarte Water en Vecht	Frankrijk	Industrie	7
2018	36 Uiterwaarden Zwarte Water en Vecht	Frankrijk	Landbouw	17
2018	36 Uiterwaarden Zwarte Water en Vecht	Frankrijk	Overig	3
2018	36 Uiterwaarden Zwarte Water en Vecht	Frankrijk	Verkeer en transport	18
2018	36 Uiterwaarden Zwarte Water en Vecht	Overige landen	Industrie	9
2018	36 Uiterwaarden Zwarte Water en Vecht	Overige landen	Landbouw	13
2018	36 Uiterwaarden Zwarte Water en Vecht	Overige landen	Overig	3
2018	36 Uiterwaarden Zwarte Water en Vecht	Overige landen	Verkeer en transport	33
2018	36 Uiterwaarden Zwarte Water en Vecht	Verenigd Koninkrijk	Industrie	15

2018	36	Uiterwaarden Zwarte Water en Vecht	Verenigd Koninkrijk	Landbouw	12
2018	36	Uiterwaarden Zwarte Water en Vecht	Verenigd Koninkrijk	Overig	3
2018	36	Uiterwaarden Zwarte Water en Vecht	Verenigd Koninkrijk	Verkeer en transport	26
2018	37	Olde Maten & Veerslootslanden	Nederland	Industrie	23
2018	37	Olde Maten & Veerslootslanden	Nederland	Landbouw	629
2018	37	Olde Maten & Veerslootslanden	Nederland	Overig	114
2018	37	Olde Maten & Veerslootslanden	Nederland	Scheepvaart	35
2018	37	Olde Maten & Veerslootslanden	Nederland	Vervoer & overig verkeer	17
2018	37	Olde Maten & Veerslootslanden	Nederland	Wegverkeer	63
2018	37	Olde Maten & Veerslootslanden	België	Industrie	11
2018	37	Olde Maten & Veerslootslanden	België	Landbouw	24
2018	37	Olde Maten & Veerslootslanden	België	Overig	3
2018	37	Olde Maten & Veerslootslanden	België	Verkeer en transport	14
2018	37	Olde Maten & Veerslootslanden	Duitsland	Industrie	27
2018	37	Olde Maten & Veerslootslanden	Duitsland	Landbouw	102
2018	37	Olde Maten & Veerslootslanden	Duitsland	Overig	3
2018	37	Olde Maten & Veerslootslanden	Duitsland	Verkeer en transport	25
2018	37	Olde Maten & Veerslootslanden	Frankrijk	Industrie	7
2018	37	Olde Maten & Veerslootslanden	Frankrijk	Landbouw	17
2018	37	Olde Maten & Veerslootslanden	Frankrijk	Overig	3
2018	37	Olde Maten & Veerslootslanden	Frankrijk	Verkeer en transport	18
2018	37	Olde Maten & Veerslootslanden	Overige landen	Industrie	9
2018	37	Olde Maten & Veerslootslanden	Overige landen	Landbouw	13
2018	37	Olde Maten & Veerslootslanden	Overige landen	Overig	3
2018	37	Olde Maten & Veerslootslanden	Overige landen	Verkeer en transport	33
2018	37	Olde Maten & Veerslootslanden	Verenigd Koninkrijk	Industrie	15
2018	37	Olde Maten & Veerslootslanden	Verenigd Koninkrijk	Landbouw	12
2018	37	Olde Maten & Veerslootslanden	Verenigd Koninkrijk	Overig	3
2018	37	Olde Maten & Veerslootslanden	Verenigd Koninkrijk	Verkeer en transport	26
2018	38	Rijntakken	Nederland	Industrie	27
2018	38	Rijntakken	Nederland	Landbouw	652
2018	38	Rijntakken	Nederland	Overig	118
2018	38	Rijntakken	Nederland	Scheepvaart	56
2018	38	Rijntakken	Nederland	Vervoer & overig verkeer	19
2018	38	Rijntakken	Nederland	Wegverkeer	88
2018	38	Rijntakken	België	Industrie	18
2018	38	Rijntakken	België	Landbouw	56
2018	38	Rijntakken	België	Overig	4
2018	38	Rijntakken	België	Verkeer en transport	22
2018	38	Rijntakken	Duitsland	Industrie	32
2018	38	Rijntakken	Duitsland	Landbouw	116
2018	38	Rijntakken	Duitsland	Overig	4
2018	38	Rijntakken	Duitsland	Verkeer en transport	30
2018	38	Rijntakken	Frankrijk	Industrie	9
2018	38	Rijntakken	Frankrijk	Landbouw	25
2018	38	Rijntakken	Frankrijk	Overig	4
2018	38	Rijntakken	Frankrijk	Verkeer en transport	22
2018	38	Rijntakken	Overige landen	Industrie	9
2018	38	Rijntakken	Overige landen	Landbouw	13
2018	38	Rijntakken	Overige landen	Overig	3
2018	38	Rijntakken	Overige landen	Verkeer en transport	33
2018	38	Rijntakken	Verenigd Koninkrijk	Industrie	13
2018	38	Rijntakken	Verenigd Koninkrijk	Landbouw	12
2018	38	Rijntakken	Verenigd Koninkrijk	Overig	3
2018	38	Rijntakken	Verenigd Koninkrijk	Verkeer en transport	24
2018	39	Vecht- en Beneden-Reggegebied	Nederland	Industrie	25
2018	39	Vecht- en Beneden-Reggegebied	Nederland	Landbouw	908
2018	39	Vecht- en Beneden-Reggegebied	Nederland	Overig	95
2018	39	Vecht- en Beneden-Reggegebied	Nederland	Scheepvaart	36
2018	39	Vecht- en Beneden-Reggegebied	Nederland	Vervoer & overig verkeer	18
2018	39	Vecht- en Beneden-Reggegebied	Nederland	Wegverkeer	71
2018	39	Vecht- en Beneden-Reggegebied	België	Industrie	13
2018	39	Vecht- en Beneden-Reggegebied	België	Landbouw	31
2018	39	Vecht- en Beneden-Reggegebied	België	Overig	3
2018	39	Vecht- en Beneden-Reggegebied	België	Verkeer en transport	18
2018	39	Vecht- en Beneden-Reggegebied	Duitsland	Industrie	39
2018	39	Vecht- en Beneden-Reggegebied	Duitsland	Landbouw	206

2018	39 Vecht- en Beneden-Reggegebied	Duitsland	Overig	5
2018	39 Vecht- en Beneden-Reggegebied	Duitsland	Verkeer en transport	38
2018	39 Vecht- en Beneden-Reggegebied	Frankrijk	Industrie	8
2018	39 Vecht- en Beneden-Reggegebied	Frankrijk	Landbouw	20
2018	39 Vecht- en Beneden-Reggegebied	Frankrijk	Overig	4
2018	39 Vecht- en Beneden-Reggegebied	Frankrijk	Verkeer en transport	21
2018	39 Vecht- en Beneden-Reggegebied	Overige landen	Industrie	11
2018	39 Vecht- en Beneden-Reggegebied	Overige landen	Landbouw	14
2018	39 Vecht- en Beneden-Reggegebied	Overige landen	Overig	3
2018	39 Vecht- en Beneden-Reggegebied	Overige landen	Verkeer en transport	37
2018	39 Vecht- en Beneden-Reggegebied	Verenigd Koninkrijk	Industrie	15
2018	39 Vecht- en Beneden-Reggegebied	Verenigd Koninkrijk	Landbouw	11
2018	39 Vecht- en Beneden-Reggegebied	Verenigd Koninkrijk	Overig	3
2018	39 Vecht- en Beneden-Reggegebied	Verenigd Koninkrijk	Verkeer en transport	26
2018	40 Engbertsdijksvenen	Nederland	Industrie	22
2018	40 Engbertsdijksvenen	Nederland	Landbouw	723
2018	40 Engbertsdijksvenen	Nederland	Overig	75
2018	40 Engbertsdijksvenen	Nederland	Scheepvaart	30
2018	40 Engbertsdijksvenen	Nederland	Vervoer & overig verkeer	15
2018	40 Engbertsdijksvenen	Nederland	Wegverkeer	59
2018	40 Engbertsdijksvenen	België	Industrie	12
2018	40 Engbertsdijksvenen	België	Landbouw	28
2018	40 Engbertsdijksvenen	België	Overig	3
2018	40 Engbertsdijksvenen	België	Verkeer en transport	16
2018	40 Engbertsdijksvenen	Duitsland	Industrie	40
2018	40 Engbertsdijksvenen	Duitsland	Landbouw	275
2018	40 Engbertsdijksvenen	Duitsland	Overig	5
2018	40 Engbertsdijksvenen	Duitsland	Verkeer en transport	39
2018	40 Engbertsdijksvenen	Frankrijk	Industrie	8
2018	40 Engbertsdijksvenen	Frankrijk	Landbouw	18
2018	40 Engbertsdijksvenen	Frankrijk	Overig	3
2018	40 Engbertsdijksvenen	Frankrijk	Verkeer en transport	20
2018	40 Engbertsdijksvenen	Overige landen	Industrie	10
2018	40 Engbertsdijksvenen	Overige landen	Landbouw	14
2018	40 Engbertsdijksvenen	Overige landen	Overig	3
2018	40 Engbertsdijksvenen	Overige landen	Verkeer en transport	35
2018	40 Engbertsdijksvenen	Verenigd Koninkrijk	Industrie	14
2018	40 Engbertsdijksvenen	Verenigd Koninkrijk	Landbouw	10
2018	40 Engbertsdijksvenen	Verenigd Koninkrijk	Overig	3
2018	40 Engbertsdijksvenen	Verenigd Koninkrijk	Verkeer en transport	24
2018	41 Boetelerveld	Nederland	Industrie	27
2018	41 Boetelerveld	Nederland	Landbouw	1078
2018	41 Boetelerveld	Nederland	Overig	82
2018	41 Boetelerveld	Nederland	Scheepvaart	38
2018	41 Boetelerveld	Nederland	Vervoer & overig verkeer	20
2018	41 Boetelerveld	Nederland	Wegverkeer	77
2018	41 Boetelerveld	België	Industrie	14
2018	41 Boetelerveld	België	Landbouw	35
2018	41 Boetelerveld	België	Overig	3
2018	41 Boetelerveld	België	Verkeer en transport	19
2018	41 Boetelerveld	Duitsland	Industrie	39
2018	41 Boetelerveld	Duitsland	Landbouw	168
2018	41 Boetelerveld	Duitsland	Overig	5
2018	41 Boetelerveld	Duitsland	Verkeer en transport	38
2018	41 Boetelerveld	Frankrijk	Industrie	9
2018	41 Boetelerveld	Frankrijk	Landbouw	20
2018	41 Boetelerveld	Frankrijk	Overig	4
2018	41 Boetelerveld	Frankrijk	Verkeer en transport	22
2018	41 Boetelerveld	Overige landen	Industrie	10
2018	41 Boetelerveld	Overige landen	Landbouw	14
2018	41 Boetelerveld	Overige landen	Overig	3
2018	41 Boetelerveld	Overige landen	Verkeer en transport	37
2018	41 Boetelerveld	Verenigd Koninkrijk	Industrie	15
2018	41 Boetelerveld	Verenigd Koninkrijk	Landbouw	11
2018	41 Boetelerveld	Verenigd Koninkrijk	Overig	3
2018	41 Boetelerveld	Verenigd Koninkrijk	Verkeer en transport	26
2018	42 Sallandse Heuvelrug	Nederland	Industrie	24

2018	42 Sallandse Heuvelrug	Nederland	Landbouw	653
2018	42 Sallandse Heuvelrug	Nederland	Overig	62
2018	42 Sallandse Heuvelrug	Nederland	Scheepvaart	33
2018	42 Sallandse Heuvelrug	Nederland	Vervoer & overig verkeer	16
2018	42 Sallandse Heuvelrug	Nederland	Wegverkeer	68
2018	42 Sallandse Heuvelrug	België	Industrie	13
2018	42 Sallandse Heuvelrug	België	Landbouw	33
2018	42 Sallandse Heuvelrug	België	Overig	3
2018	42 Sallandse Heuvelrug	België	Verkeer en transport	18
2018	42 Sallandse Heuvelrug	Duitsland	Industrie	38
2018	42 Sallandse Heuvelrug	Duitsland	Landbouw	165
2018	42 Sallandse Heuvelrug	Duitsland	Overig	5
2018	42 Sallandse Heuvelrug	Duitsland	Verkeer en transport	37
2018	42 Sallandse Heuvelrug	Frankrijk	Industrie	8
2018	42 Sallandse Heuvelrug	Frankrijk	Landbouw	19
2018	42 Sallandse Heuvelrug	Frankrijk	Overig	3
2018	42 Sallandse Heuvelrug	Frankrijk	Verkeer en transport	21
2018	42 Sallandse Heuvelrug	Overige landen	Industrie	10
2018	42 Sallandse Heuvelrug	Overige landen	Landbouw	13
2018	42 Sallandse Heuvelrug	Overige landen	Overig	3
2018	42 Sallandse Heuvelrug	Overige landen	Verkeer en transport	35
2018	42 Sallandse Heuvelrug	Verenigd Koninkrijk	Industrie	14
2018	42 Sallandse Heuvelrug	Verenigd Koninkrijk	Landbouw	10
2018	42 Sallandse Heuvelrug	Verenigd Koninkrijk	Overig	3
2018	42 Sallandse Heuvelrug	Verenigd Koninkrijk	Verkeer en transport	25
2018	43 Wierdense Veld	Nederland	Industrie	24
2018	43 Wierdense Veld	Nederland	Landbouw	700
2018	43 Wierdense Veld	Nederland	Overig	73
2018	43 Wierdense Veld	Nederland	Scheepvaart	31
2018	43 Wierdense Veld	Nederland	Vervoer & overig verkeer	18
2018	43 Wierdense Veld	Nederland	Wegverkeer	71
2018	43 Wierdense Veld	België	Industrie	13
2018	43 Wierdense Veld	België	Landbouw	30
2018	43 Wierdense Veld	België	Overig	3
2018	43 Wierdense Veld	België	Verkeer en transport	17
2018	43 Wierdense Veld	Duitsland	Industrie	39
2018	43 Wierdense Veld	Duitsland	Landbouw	183
2018	43 Wierdense Veld	Duitsland	Overig	5
2018	43 Wierdense Veld	Duitsland	Verkeer en transport	37
2018	43 Wierdense Veld	Frankrijk	Industrie	8
2018	43 Wierdense Veld	Frankrijk	Landbouw	19
2018	43 Wierdense Veld	Frankrijk	Overig	3
2018	43 Wierdense Veld	Frankrijk	Verkeer en transport	20
2018	43 Wierdense Veld	Overige landen	Industrie	10
2018	43 Wierdense Veld	Overige landen	Landbouw	13
2018	43 Wierdense Veld	Overige landen	Overig	3
2018	43 Wierdense Veld	Overige landen	Verkeer en transport	34
2018	43 Wierdense Veld	Verenigd Koninkrijk	Industrie	14
2018	43 Wierdense Veld	Verenigd Koninkrijk	Landbouw	10
2018	43 Wierdense Veld	Verenigd Koninkrijk	Overig	3
2018	43 Wierdense Veld	Verenigd Koninkrijk	Verkeer en transport	24
2018	44 Borkeld	Nederland	Industrie	25
2018	44 Borkeld	Nederland	Landbouw	785
2018	44 Borkeld	Nederland	Overig	80
2018	44 Borkeld	Nederland	Scheepvaart	34
2018	44 Borkeld	Nederland	Vervoer & overig verkeer	18
2018	44 Borkeld	Nederland	Wegverkeer	120
2018	44 Borkeld	België	Industrie	14
2018	44 Borkeld	België	Landbouw	36
2018	44 Borkeld	België	Overig	3
2018	44 Borkeld	België	Verkeer en transport	19
2018	44 Borkeld	Duitsland	Industrie	43
2018	44 Borkeld	Duitsland	Landbouw	202
2018	44 Borkeld	Duitsland	Overig	5
2018	44 Borkeld	Duitsland	Verkeer en transport	43
2018	44 Borkeld	Frankrijk	Industrie	9
2018	44 Borkeld	Frankrijk	Landbouw	20

2018	44 Borkeld	Frankrijk	Overig	4
2018	44 Borkeld	Frankrijk	Verkeer en transport	22
2018	44 Borkeld	Overige landen	Industrie	10
2018	44 Borkeld	Overige landen	Landbouw	14
2018	44 Borkeld	Overige landen	Overig	3
2018	44 Borkeld	Overige landen	Verkeer en transport	36
2018	44 Borkeld	Verenigd Koninkrijk	Industrie	14
2018	44 Borkeld	Verenigd Koninkrijk	Landbouw	10
2018	44 Borkeld	Verenigd Koninkrijk	Overig	3
2018	44 Borkeld	Verenigd Koninkrijk	Verkeer en transport	25
2018	45 Springendal & Dal van de Mosbeek	Nederland	Industrie	25
2018	45 Springendal & Dal van de Mosbeek	Nederland	Landbouw	951
2018	45 Springendal & Dal van de Mosbeek	Nederland	Overig	87
2018	45 Springendal & Dal van de Mosbeek	Nederland	Scheepvaart	31
2018	45 Springendal & Dal van de Mosbeek	Nederland	Vervoer & overig verkeer	17
2018	45 Springendal & Dal van de Mosbeek	Nederland	Wegverkeer	60
2018	45 Springendal & Dal van de Mosbeek	België	Industrie	13
2018	45 Springendal & Dal van de Mosbeek	België	Landbouw	30
2018	45 Springendal & Dal van de Mosbeek	België	Overig	3
2018	45 Springendal & Dal van de Mosbeek	België	Verkeer en transport	18
2018	45 Springendal & Dal van de Mosbeek	Duitsland	Industrie	51
2018	45 Springendal & Dal van de Mosbeek	Duitsland	Landbouw	499
2018	45 Springendal & Dal van de Mosbeek	Duitsland	Overig	7
2018	45 Springendal & Dal van de Mosbeek	Duitsland	Verkeer en transport	54
2018	45 Springendal & Dal van de Mosbeek	Frankrijk	Industrie	8
2018	45 Springendal & Dal van de Mosbeek	Frankrijk	Landbouw	19
2018	45 Springendal & Dal van de Mosbeek	Frankrijk	Overig	4
2018	45 Springendal & Dal van de Mosbeek	Frankrijk	Verkeer en transport	21
2018	45 Springendal & Dal van de Mosbeek	Overige landen	Industrie	11
2018	45 Springendal & Dal van de Mosbeek	Overige landen	Landbouw	15
2018	45 Springendal & Dal van de Mosbeek	Overige landen	Overig	3
2018	45 Springendal & Dal van de Mosbeek	Overige landen	Verkeer en transport	38
2018	45 Springendal & Dal van de Mosbeek	Verenigd Koninkrijk	Industrie	14
2018	45 Springendal & Dal van de Mosbeek	Verenigd Koninkrijk	Landbouw	10
2018	45 Springendal & Dal van de Mosbeek	Verenigd Koninkrijk	Overig	3
2018	45 Springendal & Dal van de Mosbeek	Verenigd Koninkrijk	Verkeer en transport	25
2018	46 Bergvennen & Brecklenkampse Veld	Nederland	Industrie	21
2018	46 Bergvennen & Brecklenkampse Veld	Nederland	Landbouw	728
2018	46 Bergvennen & Brecklenkampse Veld	Nederland	Overig	56
2018	46 Bergvennen & Brecklenkampse Veld	Nederland	Scheepvaart	26
2018	46 Bergvennen & Brecklenkampse Veld	Nederland	Vervoer & overig verkeer	14
2018	46 Bergvennen & Brecklenkampse Veld	Nederland	Wegverkeer	50
2018	46 Bergvennen & Brecklenkampse Veld	België	Industrie	12
2018	46 Bergvennen & Brecklenkampse Veld	België	Landbouw	28
2018	46 Bergvennen & Brecklenkampse Veld	België	Overig	3
2018	46 Bergvennen & Brecklenkampse Veld	België	Verkeer en transport	16
2018	46 Bergvennen & Brecklenkampse Veld	Duitsland	Industrie	52
2018	46 Bergvennen & Brecklenkampse Veld	Duitsland	Landbouw	579
2018	46 Bergvennen & Brecklenkampse Veld	Duitsland	Overig	7
2018	46 Bergvennen & Brecklenkampse Veld	Duitsland	Verkeer en transport	55
2018	46 Bergvennen & Brecklenkampse Veld	Frankrijk	Industrie	8
2018	46 Bergvennen & Brecklenkampse Veld	Frankrijk	Landbouw	18
2018	46 Bergvennen & Brecklenkampse Veld	Frankrijk	Overig	3
2018	46 Bergvennen & Brecklenkampse Veld	Frankrijk	Verkeer en transport	20
2018	46 Bergvennen & Brecklenkampse Veld	Overige landen	Industrie	10
2018	46 Bergvennen & Brecklenkampse Veld	Overige landen	Landbouw	15
2018	46 Bergvennen & Brecklenkampse Veld	Overige landen	Overig	3
2018	46 Bergvennen & Brecklenkampse Veld	Overige landen	Verkeer en transport	35
2018	46 Bergvennen & Brecklenkampse Veld	Verenigd Koninkrijk	Industrie	13
2018	46 Bergvennen & Brecklenkampse Veld	Verenigd Koninkrijk	Landbouw	9
2018	46 Bergvennen & Brecklenkampse Veld	Verenigd Koninkrijk	Overig	2
2018	46 Bergvennen & Brecklenkampse Veld	Verenigd Koninkrijk	Verkeer en transport	23
2018	47 Achter de Voort, Agelerbroek & Voltherbroek	Nederland	Industrie	31
2018	47 Achter de Voort, Agelerbroek & Voltherbroek	Nederland	Landbouw	1154
2018	47 Achter de Voort, Agelerbroek & Voltherbroek	Nederland	Overig	160
2018	47 Achter de Voort, Agelerbroek & Voltherbroek	Nederland	Scheepvaart	36
2018	47 Achter de Voort, Agelerbroek & Voltherbroek	Nederland	Vervoer & overig verkeer	21

2018	47 Achter de Voort, Agelerbroek & Voltherbroek	Nederland	Wegverkeer	76
2018	47 Achter de Voort, Agelerbroek & Voltherbroek	België	Industrie	15
2018	47 Achter de Voort, Agelerbroek & Voltherbroek	België	Landbouw	36
2018	47 Achter de Voort, Agelerbroek & Voltherbroek	België	Overig	4
2018	47 Achter de Voort, Agelerbroek & Voltherbroek	België	Verkeer en transport	21
2018	47 Achter de Voort, Agelerbroek & Voltherbroek	Duitsland	Industrie	65
2018	47 Achter de Voort, Agelerbroek & Voltherbroek	Duitsland	Landbouw	592
2018	47 Achter de Voort, Agelerbroek & Voltherbroek	Duitsland	Overig	9
2018	47 Achter de Voort, Agelerbroek & Voltherbroek	Duitsland	Verkeer en transport	73
2018	47 Achter de Voort, Agelerbroek & Voltherbroek	Frankrijk	Industrie	10
2018	47 Achter de Voort, Agelerbroek & Voltherbroek	Frankrijk	Landbouw	22
2018	47 Achter de Voort, Agelerbroek & Voltherbroek	Frankrijk	Overig	4
2018	47 Achter de Voort, Agelerbroek & Voltherbroek	Frankrijk	Verkeer en transport	25
2018	47 Achter de Voort, Agelerbroek & Voltherbroek	Overige landen	Industrie	13
2018	47 Achter de Voort, Agelerbroek & Voltherbroek	Overige landen	Landbouw	16
2018	47 Achter de Voort, Agelerbroek & Voltherbroek	Overige landen	Overig	4
2018	47 Achter de Voort, Agelerbroek & Voltherbroek	Overige landen	Verkeer en transport	43
2018	47 Achter de Voort, Agelerbroek & Voltherbroek	Verenigd Koninkrijk	Industrie	15
2018	47 Achter de Voort, Agelerbroek & Voltherbroek	Verenigd Koninkrijk	Landbouw	10
2018	47 Achter de Voort, Agelerbroek & Voltherbroek	Verenigd Koninkrijk	Overig	3
2018	47 Achter de Voort, Agelerbroek & Voltherbroek	Verenigd Koninkrijk	Verkeer en transport	27
2018	48 Lemselermaten	Nederland	Industrie	31
2018	48 Lemselermaten	Nederland	Landbouw	1081
2018	48 Lemselermaten	Nederland	Overig	110
2018	48 Lemselermaten	Nederland	Scheepvaart	34
2018	48 Lemselermaten	Nederland	Vervoer & overig verkeer	22
2018	48 Lemselermaten	Nederland	Wegverkeer	83
2018	48 Lemselermaten	België	Industrie	14
2018	48 Lemselermaten	België	Landbouw	34
2018	48 Lemselermaten	België	Overig	3
2018	48 Lemselermaten	België	Verkeer en transport	20
2018	48 Lemselermaten	Duitsland	Industrie	59
2018	48 Lemselermaten	Duitsland	Landbouw	450
2018	48 Lemselermaten	Duitsland	Overig	8
2018	48 Lemselermaten	Duitsland	Verkeer en transport	64
2018	48 Lemselermaten	Frankrijk	Industrie	9
2018	48 Lemselermaten	Frankrijk	Landbouw	21
2018	48 Lemselermaten	Frankrijk	Overig	4
2018	48 Lemselermaten	Frankrijk	Verkeer en transport	23
2018	48 Lemselermaten	Overige landen	Industrie	12
2018	48 Lemselermaten	Overige landen	Landbouw	15
2018	48 Lemselermaten	Overige landen	Overig	4
2018	48 Lemselermaten	Overige landen	Verkeer en transport	40
2018	48 Lemselermaten	Verenigd Koninkrijk	Industrie	14
2018	48 Lemselermaten	Verenigd Koninkrijk	Landbouw	10
2018	48 Lemselermaten	Verenigd Koninkrijk	Overig	3
2018	48 Lemselermaten	Verenigd Koninkrijk	Verkeer en transport	25
2018	49 Dinkelland	Nederland	Industrie	22
2018	49 Dinkelland	Nederland	Landbouw	698
2018	49 Dinkelland	Nederland	Overig	75
2018	49 Dinkelland	Nederland	Scheepvaart	27
2018	49 Dinkelland	Nederland	Vervoer & overig verkeer	15
2018	49 Dinkelland	Nederland	Wegverkeer	54
2018	49 Dinkelland	België	Industrie	12
2018	49 Dinkelland	België	Landbouw	30
2018	49 Dinkelland	België	Overig	3
2018	49 Dinkelland	België	Verkeer en transport	17
2018	49 Dinkelland	Duitsland	Industrie	60
2018	49 Dinkelland	Duitsland	Landbouw	660
2018	49 Dinkelland	Duitsland	Overig	8
2018	49 Dinkelland	Duitsland	Verkeer en transport	65
2018	49 Dinkelland	Frankrijk	Industrie	8
2018	49 Dinkelland	Frankrijk	Landbouw	19
2018	49 Dinkelland	Frankrijk	Overig	4
2018	49 Dinkelland	Frankrijk	Verkeer en transport	21
2018	49 Dinkelland	Overige landen	Industrie	11
2018	49 Dinkelland	Overige landen	Landbouw	15

2018	49 Dinkelland	Overige landen	Overig	3
2018	49 Dinkelland	Overige landen	Verkeer en transport	36
2018	49 Dinkelland	Verenigd Koninkrijk	Industrie	13
2018	49 Dinkelland	Verenigd Koninkrijk	Landbouw	9
2018	49 Dinkelland	Verenigd Koninkrijk	Overig	3
2018	49 Dinkelland	Verenigd Koninkrijk	Verkeer en transport	23
2018	50 Landgoederen Oldenzaal	Nederland	Industrie	30
2018	50 Landgoederen Oldenzaal	Nederland	Landbouw	895
2018	50 Landgoederen Oldenzaal	Nederland	Overig	137
2018	50 Landgoederen Oldenzaal	Nederland	Scheepvaart	34
2018	50 Landgoederen Oldenzaal	Nederland	Vervoer & overig verkeer	22
2018	50 Landgoederen Oldenzaal	Nederland	Wegverkeer	97
2018	50 Landgoederen Oldenzaal	België	Industrie	15
2018	50 Landgoederen Oldenzaal	België	Landbouw	36
2018	50 Landgoederen Oldenzaal	België	Overig	4
2018	50 Landgoederen Oldenzaal	België	Verkeer en transport	21
2018	50 Landgoederen Oldenzaal	Duitsland	Industrie	69
2018	50 Landgoederen Oldenzaal	Duitsland	Landbouw	628
2018	50 Landgoederen Oldenzaal	Duitsland	Overig	9
2018	50 Landgoederen Oldenzaal	Duitsland	Verkeer en transport	77
2018	50 Landgoederen Oldenzaal	Frankrijk	Industrie	9
2018	50 Landgoederen Oldenzaal	Frankrijk	Landbouw	22
2018	50 Landgoederen Oldenzaal	Frankrijk	Overig	4
2018	50 Landgoederen Oldenzaal	Frankrijk	Verkeer en transport	25
2018	50 Landgoederen Oldenzaal	Overige landen	Industrie	12
2018	50 Landgoederen Oldenzaal	Overige landen	Landbouw	16
2018	50 Landgoederen Oldenzaal	Overige landen	Overig	4
2018	50 Landgoederen Oldenzaal	Overige landen	Verkeer en transport	42
2018	50 Landgoederen Oldenzaal	Verenigd Koninkrijk	Industrie	15
2018	50 Landgoederen Oldenzaal	Verenigd Koninkrijk	Landbouw	10
2018	50 Landgoederen Oldenzaal	Verenigd Koninkrijk	Overig	3
2018	50 Landgoederen Oldenzaal	Verenigd Koninkrijk	Verkeer en transport	26
2018	51 Lonnekermeer	Nederland	Industrie	36
2018	51 Lonnekermeer	Nederland	Landbouw	784
2018	51 Lonnekermeer	Nederland	Overig	156
2018	51 Lonnekermeer	Nederland	Scheepvaart	32
2018	51 Lonnekermeer	Nederland	Vervoer & overig verkeer	22
2018	51 Lonnekermeer	Nederland	Wegverkeer	117
2018	51 Lonnekermeer	België	Industrie	15
2018	51 Lonnekermeer	België	Landbouw	38
2018	51 Lonnekermeer	België	Overig	3
2018	51 Lonnekermeer	België	Verkeer en transport	20
2018	51 Lonnekermeer	Duitsland	Industrie	61
2018	51 Lonnekermeer	Duitsland	Landbouw	477
2018	51 Lonnekermeer	Duitsland	Overig	8
2018	51 Lonnekermeer	Duitsland	Verkeer en transport	63
2018	51 Lonnekermeer	Frankrijk	Industrie	9
2018	51 Lonnekermeer	Frankrijk	Landbouw	22
2018	51 Lonnekermeer	Frankrijk	Overig	4
2018	51 Lonnekermeer	Frankrijk	Verkeer en transport	23
2018	51 Lonnekermeer	Overige landen	Industrie	11
2018	51 Lonnekermeer	Overige landen	Landbouw	15
2018	51 Lonnekermeer	Overige landen	Overig	3
2018	51 Lonnekermeer	Overige landen	Verkeer en transport	39
2018	51 Lonnekermeer	Verenigd Koninkrijk	Industrie	14
2018	51 Lonnekermeer	Verenigd Koninkrijk	Landbouw	10
2018	51 Lonnekermeer	Verenigd Koninkrijk	Overig	3
2018	51 Lonnekermeer	Verenigd Koninkrijk	Verkeer en transport	25
2018	53 Buurserzand & Haaksbergerveen	Nederland	Industrie	21
2018	53 Buurserzand & Haaksbergerveen	Nederland	Landbouw	639
2018	53 Buurserzand & Haaksbergerveen	Nederland	Overig	70
2018	53 Buurserzand & Haaksbergerveen	Nederland	Scheepvaart	27
2018	53 Buurserzand & Haaksbergerveen	Nederland	Vervoer & overig verkeer	14
2018	53 Buurserzand & Haaksbergerveen	Nederland	Wegverkeer	53
2018	53 Buurserzand & Haaksbergerveen	België	Industrie	14
2018	53 Buurserzand & Haaksbergerveen	België	Landbouw	37
2018	53 Buurserzand & Haaksbergerveen	België	Overig	3

2018	53	Buurserzand & Haaksbergerveen	België	Verkeer en transport	19
2018	53	Buurserzand & Haaksbergerveen	Duitsland	Industrie	57
2018	53	Buurserzand & Haaksbergerveen	Duitsland	Landbouw	433
2018	53	Buurserzand & Haaksbergerveen	Duitsland	Overig	7
2018	53	Buurserzand & Haaksbergerveen	Duitsland	Verkeer en transport	57
2018	53	Buurserzand & Haaksbergerveen	Frankrijk	Industrie	9
2018	53	Buurserzand & Haaksbergerveen	Frankrijk	Landbouw	21
2018	53	Buurserzand & Haaksbergerveen	Frankrijk	Overig	4
2018	53	Buurserzand & Haaksbergerveen	Frankrijk	Verkeer en transport	22
2018	53	Buurserzand & Haaksbergerveen	Overige landen	Industrie	10
2018	53	Buurserzand & Haaksbergerveen	Overige landen	Landbouw	14
2018	53	Buurserzand & Haaksbergerveen	Overige landen	Overig	3
2018	53	Buurserzand & Haaksbergerveen	Overige landen	Verkeer en transport	35
2018	53	Buurserzand & Haaksbergerveen	Verenigd Koninkrijk	Industrie	13
2018	53	Buurserzand & Haaksbergerveen	Verenigd Koninkrijk	Landbouw	9
2018	53	Buurserzand & Haaksbergerveen	Verenigd Koninkrijk	Overig	2
2018	53	Buurserzand & Haaksbergerveen	Verenigd Koninkrijk	Verkeer en transport	22
2018	54	Witte Veen	Nederland	Industrie	21
2018	54	Witte Veen	Nederland	Landbouw	545
2018	54	Witte Veen	Nederland	Overig	64
2018	54	Witte Veen	Nederland	Scheepvaart	28
2018	54	Witte Veen	Nederland	Vervoer & overig verkeer	13
2018	54	Witte Veen	Nederland	Wegverkeer	50
2018	54	Witte Veen	België	Industrie	14
2018	54	Witte Veen	België	Landbouw	37
2018	54	Witte Veen	België	Overig	3
2018	54	Witte Veen	België	Verkeer en transport	19
2018	54	Witte Veen	Duitsland	Industrie	63
2018	54	Witte Veen	Duitsland	Landbouw	588
2018	54	Witte Veen	Duitsland	Overig	8
2018	54	Witte Veen	Duitsland	Verkeer en transport	66
2018	54	Witte Veen	Frankrijk	Industrie	9
2018	54	Witte Veen	Frankrijk	Landbouw	21
2018	54	Witte Veen	Frankrijk	Overig	4
2018	54	Witte Veen	Frankrijk	Verkeer en transport	22
2018	54	Witte Veen	Overige landen	Industrie	11
2018	54	Witte Veen	Overige landen	Landbouw	14
2018	54	Witte Veen	Overige landen	Overig	3
2018	54	Witte Veen	Overige landen	Verkeer en transport	36
2018	54	Witte Veen	Verenigd Koninkrijk	Industrie	13
2018	54	Witte Veen	Verenigd Koninkrijk	Landbouw	9
2018	54	Witte Veen	Verenigd Koninkrijk	Overig	2
2018	54	Witte Veen	Verenigd Koninkrijk	Verkeer en transport	23
2018	55	Aamsveen	Nederland	Industrie	21
2018	55	Aamsveen	Nederland	Landbouw	425
2018	55	Aamsveen	Nederland	Overig	74
2018	55	Aamsveen	Nederland	Scheepvaart	27
2018	55	Aamsveen	Nederland	Vervoer & overig verkeer	13
2018	55	Aamsveen	Nederland	Wegverkeer	51
2018	55	Aamsveen	België	Industrie	13
2018	55	Aamsveen	België	Landbouw	34
2018	55	Aamsveen	België	Overig	3
2018	55	Aamsveen	België	Verkeer en transport	19
2018	55	Aamsveen	Duitsland	Industrie	63
2018	55	Aamsveen	Duitsland	Landbouw	744
2018	55	Aamsveen	Duitsland	Overig	8
2018	55	Aamsveen	Duitsland	Verkeer en transport	73
2018	55	Aamsveen	Frankrijk	Industrie	8
2018	55	Aamsveen	Frankrijk	Landbouw	20
2018	55	Aamsveen	Frankrijk	Overig	4
2018	55	Aamsveen	Frankrijk	Verkeer en transport	22
2018	55	Aamsveen	Overige landen	Industrie	11
2018	55	Aamsveen	Overige landen	Landbouw	14
2018	55	Aamsveen	Overige landen	Overig	3
2018	55	Aamsveen	Overige landen	Verkeer en transport	35
2018	55	Aamsveen	Verenigd Koninkrijk	Industrie	13
2018	55	Aamsveen	Verenigd Koninkrijk	Landbouw	9

2018	55 Aamsveen	Verenigd Koninkrijk	Overig	2
2018	55 Aamsveen	Verenigd Koninkrijk	Verkeer en transport	23
2018	57 Veluwe	Nederland	Industrie	37
2018	57 Veluwe	Nederland	Landbouw	933
2018	57 Veluwe	Nederland	Overig	123
2018	57 Veluwe	Nederland	Scheepvaart	58
2018	57 Veluwe	Nederland	Vervoer & overig verkeer	24
2018	57 Veluwe	Nederland	Wegverkeer	147
2018	57 Veluwe	België	Industrie	21
2018	57 Veluwe	België	Landbouw	60
2018	57 Veluwe	België	Overig	5
2018	57 Veluwe	België	Verkeer en transport	26
2018	57 Veluwe	Duitsland	Industrie	42
2018	57 Veluwe	Duitsland	Landbouw	149
2018	57 Veluwe	Duitsland	Overig	5
2018	57 Veluwe	Duitsland	Verkeer en transport	40
2018	57 Veluwe	Frankrijk	Industrie	12
2018	57 Veluwe	Frankrijk	Landbouw	29
2018	57 Veluwe	Frankrijk	Overig	5
2018	57 Veluwe	Frankrijk	Verkeer en transport	27
2018	57 Veluwe	Overige landen	Industrie	12
2018	57 Veluwe	Overige landen	Landbouw	14
2018	57 Veluwe	Overige landen	Overig	4
2018	57 Veluwe	Overige landen	Verkeer en transport	43
2018	57 Veluwe	Verenigd Koninkrijk	Industrie	17
2018	57 Veluwe	Verenigd Koninkrijk	Landbouw	14
2018	57 Veluwe	Verenigd Koninkrijk	Overig	4
2018	57 Veluwe	Verenigd Koninkrijk	Verkeer en transport	31
2018	58 Landgoederen Brummen	Nederland	Industrie	34
2018	58 Landgoederen Brummen	Nederland	Landbouw	940
2018	58 Landgoederen Brummen	Nederland	Overig	153
2018	58 Landgoederen Brummen	Nederland	Scheepvaart	47
2018	58 Landgoederen Brummen	Nederland	Vervoer & overig verkeer	23
2018	58 Landgoederen Brummen	Nederland	Wegverkeer	103
2018	58 Landgoederen Brummen	België	Industrie	19
2018	58 Landgoederen Brummen	België	Landbouw	51
2018	58 Landgoederen Brummen	België	Overig	4
2018	58 Landgoederen Brummen	België	Verkeer en transport	24
2018	58 Landgoederen Brummen	Duitsland	Industrie	44
2018	58 Landgoederen Brummen	Duitsland	Landbouw	174
2018	58 Landgoederen Brummen	Duitsland	Overig	6
2018	58 Landgoederen Brummen	Duitsland	Verkeer en transport	43
2018	58 Landgoederen Brummen	Frankrijk	Industrie	10
2018	58 Landgoederen Brummen	Frankrijk	Landbouw	26
2018	58 Landgoederen Brummen	Frankrijk	Overig	4
2018	58 Landgoederen Brummen	Frankrijk	Verkeer en transport	25
2018	58 Landgoederen Brummen	Overige landen	Industrie	11
2018	58 Landgoederen Brummen	Overige landen	Landbouw	14
2018	58 Landgoederen Brummen	Overige landen	Overig	3
2018	58 Landgoederen Brummen	Overige landen	Verkeer en transport	39
2018	58 Landgoederen Brummen	Verenigd Koninkrijk	Industrie	15
2018	58 Landgoederen Brummen	Verenigd Koninkrijk	Landbouw	12
2018	58 Landgoederen Brummen	Verenigd Koninkrijk	Overig	3
2018	58 Landgoederen Brummen	Verenigd Koninkrijk	Verkeer en transport	27
2018	60 Stelkampsveld	Nederland	Industrie	26
2018	60 Stelkampsveld	Nederland	Landbouw	927
2018	60 Stelkampsveld	Nederland	Overig	136
2018	60 Stelkampsveld	Nederland	Scheepvaart	36
2018	60 Stelkampsveld	Nederland	Vervoer & overig verkeer	20
2018	60 Stelkampsveld	Nederland	Wegverkeer	69
2018	60 Stelkampsveld	België	Industrie	16
2018	60 Stelkampsveld	België	Landbouw	45
2018	60 Stelkampsveld	België	Overig	4
2018	60 Stelkampsveld	België	Verkeer en transport	22
2018	60 Stelkampsveld	Duitsland	Industrie	51
2018	60 Stelkampsveld	Duitsland	Landbouw	255
2018	60 Stelkampsveld	Duitsland	Overig	6

2018	60 Stelkampsveld	Duitsland	Verkeer en transport	53
2018	60 Stelkampsveld	Frankrijk	Industrie	9
2018	60 Stelkampsveld	Frankrijk	Landbouw	24
2018	60 Stelkampsveld	Frankrijk	Overig	4
2018	60 Stelkampsveld	Frankrijk	Verkeer en transport	24
2018	60 Stelkampsveld	Overige landen	Industrie	11
2018	60 Stelkampsveld	Overige landen	Landbouw	14
2018	60 Stelkampsveld	Overige landen	Overig	3
2018	60 Stelkampsveld	Overige landen	Verkeer en transport	37
2018	60 Stelkampsveld	Verenigd Koninkrijk	Industrie	14
2018	60 Stelkampsveld	Verenigd Koninkrijk	Landbouw	10
2018	60 Stelkampsveld	Verenigd Koninkrijk	Overig	3
2018	60 Stelkampsveld	Verenigd Koninkrijk	Verkeer en transport	25
2018	61 Korenburgerveen	Nederland	Industrie	21
2018	61 Korenburgerveen	Nederland	Landbouw	779
2018	61 Korenburgerveen	Nederland	Overig	97
2018	61 Korenburgerveen	Nederland	Scheepvaart	29
2018	61 Korenburgerveen	Nederland	Vervoer & overig verkeer	16
2018	61 Korenburgerveen	Nederland	Wegverkeer	54
2018	61 Korenburgerveen	België	Industrie	16
2018	61 Korenburgerveen	België	Landbouw	45
2018	61 Korenburgerveen	België	Overig	4
2018	61 Korenburgerveen	België	Verkeer en transport	22
2018	61 Korenburgerveen	Duitsland	Industrie	63
2018	61 Korenburgerveen	Duitsland	Landbouw	397
2018	61 Korenburgerveen	Duitsland	Overig	8
2018	61 Korenburgerveen	Duitsland	Verkeer en transport	68
2018	61 Korenburgerveen	Frankrijk	Industrie	9
2018	61 Korenburgerveen	Frankrijk	Landbouw	23
2018	61 Korenburgerveen	Frankrijk	Overig	4
2018	61 Korenburgerveen	Frankrijk	Verkeer en transport	24
2018	61 Korenburgerveen	Overige landen	Industrie	11
2018	61 Korenburgerveen	Overige landen	Landbouw	14
2018	61 Korenburgerveen	Overige landen	Overig	3
2018	61 Korenburgerveen	Overige landen	Verkeer en transport	37
2018	61 Korenburgerveen	Verenigd Koninkrijk	Industrie	12
2018	61 Korenburgerveen	Verenigd Koninkrijk	Landbouw	9
2018	61 Korenburgerveen	Verenigd Koninkrijk	Overig	3
2018	61 Korenburgerveen	Verenigd Koninkrijk	Verkeer en transport	23
2018	62 Willinks Weust	Nederland	Industrie	23
2018	62 Willinks Weust	Nederland	Landbouw	703
2018	62 Willinks Weust	Nederland	Overig	77
2018	62 Willinks Weust	Nederland	Scheepvaart	33
2018	62 Willinks Weust	Nederland	Vervoer & overig verkeer	16
2018	62 Willinks Weust	Nederland	Wegverkeer	53
2018	62 Willinks Weust	België	Industrie	18
2018	62 Willinks Weust	België	Landbouw	49
2018	62 Willinks Weust	België	Overig	4
2018	62 Willinks Weust	België	Verkeer en transport	25
2018	62 Willinks Weust	Duitsland	Industrie	83
2018	62 Willinks Weust	Duitsland	Landbouw	833
2018	62 Willinks Weust	Duitsland	Overig	12
2018	62 Willinks Weust	Duitsland	Verkeer en transport	99
2018	62 Willinks Weust	Frankrijk	Industrie	10
2018	62 Willinks Weust	Frankrijk	Landbouw	25
2018	62 Willinks Weust	Frankrijk	Overig	5
2018	62 Willinks Weust	Frankrijk	Verkeer en transport	27
2018	62 Willinks Weust	Overige landen	Industrie	12
2018	62 Willinks Weust	Overige landen	Landbouw	15
2018	62 Willinks Weust	Overige landen	Overig	4
2018	62 Willinks Weust	Overige landen	Verkeer en transport	41
2018	62 Willinks Weust	Verenigd Koninkrijk	Industrie	13
2018	62 Willinks Weust	Verenigd Koninkrijk	Landbouw	9
2018	62 Willinks Weust	Verenigd Koninkrijk	Overig	3
2018	62 Willinks Weust	Verenigd Koninkrijk	Verkeer en transport	25
2018	63 Bekendelle	Nederland	Industrie	26
2018	63 Bekendelle	Nederland	Landbouw	860

2018	63 Bekendelle	Nederland	Overig	98
2018	63 Bekendelle	Nederland	Scheepvaart	36
2018	63 Bekendelle	Nederland	Vervoer & overig verkeer	19
2018	63 Bekendelle	Nederland	Wegverkeer	61
2018	63 Bekendelle	België	Industrie	19
2018	63 Bekendelle	België	Landbouw	55
2018	63 Bekendelle	België	Overig	5
2018	63 Bekendelle	België	Verkeer en transport	28
2018	63 Bekendelle	Duitsland	Industrie	83
2018	63 Bekendelle	Duitsland	Landbouw	751
2018	63 Bekendelle	Duitsland	Overig	12
2018	63 Bekendelle	Duitsland	Verkeer en transport	104
2018	63 Bekendelle	Frankrijk	Industrie	11
2018	63 Bekendelle	Frankrijk	Landbouw	27
2018	63 Bekendelle	Frankrijk	Overig	5
2018	63 Bekendelle	Frankrijk	Verkeer en transport	29
2018	63 Bekendelle	Overige landen	Industrie	13
2018	63 Bekendelle	Overige landen	Landbouw	15
2018	63 Bekendelle	Overige landen	Overig	4
2018	63 Bekendelle	Overige landen	Verkeer en transport	43
2018	63 Bekendelle	Verenigd Koninkrijk	Industrie	14
2018	63 Bekendelle	Verenigd Koninkrijk	Landbouw	10
2018	63 Bekendelle	Verenigd Koninkrijk	Overig	3
2018	63 Bekendelle	Verenigd Koninkrijk	Verkeer en transport	26
2018	64 Wooldse Veen	Nederland	Industrie	19
2018	64 Wooldse Veen	Nederland	Landbouw	395
2018	64 Wooldse Veen	Nederland	Overig	45
2018	64 Wooldse Veen	Nederland	Scheepvaart	27
2018	64 Wooldse Veen	Nederland	Vervoer & overig verkeer	11
2018	64 Wooldse Veen	Nederland	Wegverkeer	41
2018	64 Wooldse Veen	België	Industrie	16
2018	64 Wooldse Veen	België	Landbouw	45
2018	64 Wooldse Veen	België	Overig	4
2018	64 Wooldse Veen	België	Verkeer en transport	23
2018	64 Wooldse Veen	Duitsland	Industrie	75
2018	64 Wooldse Veen	Duitsland	Landbouw	697
2018	64 Wooldse Veen	Duitsland	Overig	10
2018	64 Wooldse Veen	Duitsland	Verkeer en transport	84
2018	64 Wooldse Veen	Frankrijk	Industrie	9
2018	64 Wooldse Veen	Frankrijk	Landbouw	23
2018	64 Wooldse Veen	Frankrijk	Overig	4
2018	64 Wooldse Veen	Frankrijk	Verkeer en transport	24
2018	64 Wooldse Veen	Overige landen	Industrie	11
2018	64 Wooldse Veen	Overige landen	Landbouw	14
2018	64 Wooldse Veen	Overige landen	Overig	3
2018	64 Wooldse Veen	Overige landen	Verkeer en transport	37
2018	64 Wooldse Veen	Verenigd Koninkrijk	Industrie	12
2018	64 Wooldse Veen	Verenigd Koninkrijk	Landbouw	9
2018	64 Wooldse Veen	Verenigd Koninkrijk	Overig	2
2018	64 Wooldse Veen	Verenigd Koninkrijk	Verkeer en transport	22
2018	65 Binnenveld	Nederland	Industrie	27
2018	65 Binnenveld	Nederland	Landbouw	704
2018	65 Binnenveld	Nederland	Overig	102
2018	65 Binnenveld	Nederland	Scheepvaart	46
2018	65 Binnenveld	Nederland	Vervoer & overig verkeer	23
2018	65 Binnenveld	Nederland	Wegverkeer	119
2018	65 Binnenveld	België	Industrie	19
2018	65 Binnenveld	België	Landbouw	54
2018	65 Binnenveld	België	Overig	4
2018	65 Binnenveld	België	Verkeer en transport	22
2018	65 Binnenveld	Duitsland	Industrie	28
2018	65 Binnenveld	Duitsland	Landbouw	68
2018	65 Binnenveld	Duitsland	Overig	3
2018	65 Binnenveld	Duitsland	Verkeer en transport	25
2018	65 Binnenveld	Frankrijk	Industrie	10
2018	65 Binnenveld	Frankrijk	Landbouw	26
2018	65 Binnenveld	Frankrijk	Overig	4

2018	65 Binnenveld	Frankrijk	Verkeer en transport	23
2018	65 Binnenveld	Overige landen	Industrie	9
2018	65 Binnenveld	Overige landen	Landbouw	13
2018	65 Binnenveld	Overige landen	Overig	3
2018	65 Binnenveld	Overige landen	Verkeer en transport	33
2018	65 Binnenveld	Verenigd Koninkrijk	Industrie	14
2018	65 Binnenveld	Verenigd Koninkrijk	Landbouw	12
2018	65 Binnenveld	Verenigd Koninkrijk	Overig	3
2018	65 Binnenveld	Verenigd Koninkrijk	Verkeer en transport	25
2018	69 De Bruuk	Nederland	Industrie	25
2018	69 De Bruuk	Nederland	Landbouw	603
2018	69 De Bruuk	Nederland	Overig	121
2018	69 De Bruuk	Nederland	Scheepvaart	37
2018	69 De Bruuk	Nederland	Vervoer & overig verkeer	18
2018	69 De Bruuk	Nederland	Wegverkeer	70
2018	69 De Bruuk	België	Industrie	22
2018	69 De Bruuk	België	Landbouw	73
2018	69 De Bruuk	België	Overig	5
2018	69 De Bruuk	België	Verkeer en transport	29
2018	69 De Bruuk	Duitsland	Industrie	43
2018	69 De Bruuk	Duitsland	Landbouw	155
2018	69 De Bruuk	Duitsland	Overig	5
2018	69 De Bruuk	Duitsland	Verkeer en transport	44
2018	69 De Bruuk	Frankrijk	Industrie	11
2018	69 De Bruuk	Frankrijk	Landbouw	29
2018	69 De Bruuk	Frankrijk	Overig	4
2018	69 De Bruuk	Frankrijk	Verkeer en transport	26
2018	69 De Bruuk	Overige landen	Industrie	10
2018	69 De Bruuk	Overige landen	Landbouw	13
2018	69 De Bruuk	Overige landen	Overig	3
2018	69 De Bruuk	Overige landen	Verkeer en transport	35
2018	69 De Bruuk	Verenigd Koninkrijk	Industrie	13
2018	69 De Bruuk	Verenigd Koninkrijk	Landbouw	10
2018	69 De Bruuk	Verenigd Koninkrijk	Overig	3
2018	69 De Bruuk	Verenigd Koninkrijk	Verkeer en transport	23
2018	70 Lingegebied & Diefdijk-Zuid	Nederland	Industrie	44
2018	70 Lingegebied & Diefdijk-Zuid	Nederland	Landbouw	822
2018	70 Lingegebied & Diefdijk-Zuid	Nederland	Overig	136
2018	70 Lingegebied & Diefdijk-Zuid	Nederland	Scheepvaart	67
2018	70 Lingegebied & Diefdijk-Zuid	Nederland	Vervoer & overig verkeer	26
2018	70 Lingegebied & Diefdijk-Zuid	Nederland	Wegverkeer	131
2018	70 Lingegebied & Diefdijk-Zuid	België	Industrie	28
2018	70 Lingegebied & Diefdijk-Zuid	België	Landbouw	85
2018	70 Lingegebied & Diefdijk-Zuid	België	Overig	6
2018	70 Lingegebied & Diefdijk-Zuid	België	Verkeer en transport	29
2018	70 Lingegebied & Diefdijk-Zuid	Duitsland	Industrie	29
2018	70 Lingegebied & Diefdijk-Zuid	Duitsland	Landbouw	62
2018	70 Lingegebied & Diefdijk-Zuid	Duitsland	Overig	3
2018	70 Lingegebied & Diefdijk-Zuid	Duitsland	Verkeer en transport	25
2018	70 Lingegebied & Diefdijk-Zuid	Frankrijk	Industrie	12
2018	70 Lingegebied & Diefdijk-Zuid	Frankrijk	Landbouw	33
2018	70 Lingegebied & Diefdijk-Zuid	Frankrijk	Overig	5
2018	70 Lingegebied & Diefdijk-Zuid	Frankrijk	Verkeer en transport	26
2018	70 Lingegebied & Diefdijk-Zuid	Overige landen	Industrie	9
2018	70 Lingegebied & Diefdijk-Zuid	Overige landen	Landbouw	12
2018	70 Lingegebied & Diefdijk-Zuid	Overige landen	Overig	3
2018	70 Lingegebied & Diefdijk-Zuid	Overige landen	Verkeer en transport	37
2018	70 Lingegebied & Diefdijk-Zuid	Verenigd Koninkrijk	Industrie	16
2018	70 Lingegebied & Diefdijk-Zuid	Verenigd Koninkrijk	Landbouw	14
2018	70 Lingegebied & Diefdijk-Zuid	Verenigd Koninkrijk	Overig	3
2018	70 Lingegebied & Diefdijk-Zuid	Verenigd Koninkrijk	Verkeer en transport	28
2018	71 Loevestein, Pompeveld & Kornsche Boezem	Nederland	Industrie	30
2018	71 Loevestein, Pompeveld & Kornsche Boezem	Nederland	Landbouw	499
2018	71 Loevestein, Pompeveld & Kornsche Boezem	Nederland	Overig	129
2018	71 Loevestein, Pompeveld & Kornsche Boezem	Nederland	Scheepvaart	62
2018	71 Loevestein, Pompeveld & Kornsche Boezem	Nederland	Vervoer & overig verkeer	18
2018	71 Loevestein, Pompeveld & Kornsche Boezem	Nederland	Wegverkeer	82

2018	71	Loevestein, Pompeveld & Kornsche Boezem	België	Industrie	27
2018	71	Loevestein, Pompeveld & Kornsche Boezem	België	Landbouw	87
2018	71	Loevestein, Pompeveld & Kornsche Boezem	België	Overig	5
2018	71	Loevestein, Pompeveld & Kornsche Boezem	België	Verkeer en transport	27
2018	71	Loevestein, Pompeveld & Kornsche Boezem	Duitsland	Industrie	25
2018	71	Loevestein, Pompeveld & Kornsche Boezem	Duitsland	Landbouw	54
2018	71	Loevestein, Pompeveld & Kornsche Boezem	Duitsland	Overig	3
2018	71	Loevestein, Pompeveld & Kornsche Boezem	Duitsland	Verkeer en transport	21
2018	71	Loevestein, Pompeveld & Kornsche Boezem	Frankrijk	Industrie	11
2018	71	Loevestein, Pompeveld & Kornsche Boezem	Frankrijk	Landbouw	31
2018	71	Loevestein, Pompeveld & Kornsche Boezem	Frankrijk	Overig	4
2018	71	Loevestein, Pompeveld & Kornsche Boezem	Frankrijk	Verkeer en transport	24
2018	71	Loevestein, Pompeveld & Kornsche Boezem	Overige landen	Industrie	9
2018	71	Loevestein, Pompeveld & Kornsche Boezem	Overige landen	Landbouw	12
2018	71	Loevestein, Pompeveld & Kornsche Boezem	Overige landen	Overig	2
2018	71	Loevestein, Pompeveld & Kornsche Boezem	Overige landen	Verkeer en transport	33
2018	71	Loevestein, Pompeveld & Kornsche Boezem	Verenigd Koninkrijk	Industrie	14
2018	71	Loevestein, Pompeveld & Kornsche Boezem	Verenigd Koninkrijk	Landbouw	14
2018	71	Loevestein, Pompeveld & Kornsche Boezem	Verenigd Koninkrijk	Overig	3
2018	71	Loevestein, Pompeveld & Kornsche Boezem	Verenigd Koninkrijk	Verkeer en transport	26
2018	72	IJsselmeer	Nederland	Industrie	17
2018	72	IJsselmeer	Nederland	Landbouw	289
2018	72	IJsselmeer	Nederland	Overig	36
2018	72	IJsselmeer	Nederland	Scheepvaart	39
2018	72	IJsselmeer	Nederland	Vervoer & overig verkeer	10
2018	72	IJsselmeer	Nederland	Wegverkeer	31
2018	72	IJsselmeer	België	Industrie	8
2018	72	IJsselmeer	België	Landbouw	15
2018	72	IJsselmeer	België	Overig	2
2018	72	IJsselmeer	België	Verkeer en transport	10
2018	72	IJsselmeer	Duitsland	Industrie	19
2018	72	IJsselmeer	Duitsland	Landbouw	55
2018	72	IJsselmeer	Duitsland	Overig	3
2018	72	IJsselmeer	Duitsland	Verkeer en transport	18
2018	72	IJsselmeer	Frankrijk	Industrie	7
2018	72	IJsselmeer	Frankrijk	Landbouw	15
2018	72	IJsselmeer	Frankrijk	Overig	3
2018	72	IJsselmeer	Frankrijk	Verkeer en transport	16
2018	72	IJsselmeer	Overige landen	Industrie	9
2018	72	IJsselmeer	Overige landen	Landbouw	13
2018	72	IJsselmeer	Overige landen	Overig	3
2018	72	IJsselmeer	Overige landen	Verkeer en transport	35
2018	72	IJsselmeer	Verenigd Koninkrijk	Industrie	20
2018	72	IJsselmeer	Verenigd Koninkrijk	Landbouw	18
2018	72	IJsselmeer	Verenigd Koninkrijk	Overig	4
2018	72	IJsselmeer	Verenigd Koninkrijk	Verkeer en transport	33
2018	74	Zwarte Meer	Nederland	Industrie	22
2018	74	Zwarte Meer	Nederland	Landbouw	550
2018	74	Zwarte Meer	Nederland	Overig	63
2018	74	Zwarte Meer	Nederland	Scheepvaart	39
2018	74	Zwarte Meer	Nederland	Vervoer & overig verkeer	16
2018	74	Zwarte Meer	Nederland	Wegverkeer	63
2018	74	Zwarte Meer	België	Industrie	11
2018	74	Zwarte Meer	België	Landbouw	24
2018	74	Zwarte Meer	België	Overig	3
2018	74	Zwarte Meer	België	Verkeer en transport	14
2018	74	Zwarte Meer	Duitsland	Industrie	26
2018	74	Zwarte Meer	Duitsland	Landbouw	90
2018	74	Zwarte Meer	Duitsland	Overig	3
2018	74	Zwarte Meer	Duitsland	Verkeer en transport	24
2018	74	Zwarte Meer	Frankrijk	Industrie	7
2018	74	Zwarte Meer	Frankrijk	Landbouw	16
2018	74	Zwarte Meer	Frankrijk	Overig	3
2018	74	Zwarte Meer	Frankrijk	Verkeer en transport	18
2018	74	Zwarte Meer	Overige landen	Industrie	9
2018	74	Zwarte Meer	Overige landen	Landbouw	13
2018	74	Zwarte Meer	Overige landen	Overig	3

2018	74 Zwarte Meer	Overige landen	Verkeer en transport	33
2018	74 Zwarte Meer	Verenigd Koninkrijk	Industrie	16
2018	74 Zwarte Meer	Verenigd Koninkrijk	Landbouw	12
2018	74 Zwarte Meer	Verenigd Koninkrijk	Overig	3
2018	74 Zwarte Meer	Verenigd Koninkrijk	Verkeer en transport	27
2018	81 Kolland & Overlangbroek	Nederland	Industrie	30
2018	81 Kolland & Overlangbroek	Nederland	Landbouw	951
2018	81 Kolland & Overlangbroek	Nederland	Overig	126
2018	81 Kolland & Overlangbroek	Nederland	Scheepvaart	60
2018	81 Kolland & Overlangbroek	Nederland	Vervoer & overig verkeer	24
2018	81 Kolland & Overlangbroek	Nederland	Wegverkeer	99
2018	81 Kolland & Overlangbroek	België	Industrie	23
2018	81 Kolland & Overlangbroek	België	Landbouw	65
2018	81 Kolland & Overlangbroek	België	Overig	5
2018	81 Kolland & Overlangbroek	België	Verkeer en transport	26
2018	81 Kolland & Overlangbroek	Duitsland	Industrie	31
2018	81 Kolland & Overlangbroek	Duitsland	Landbouw	71
2018	81 Kolland & Overlangbroek	Duitsland	Overig	4
2018	81 Kolland & Overlangbroek	Duitsland	Verkeer en transport	27
2018	81 Kolland & Overlangbroek	Frankrijk	Industrie	11
2018	81 Kolland & Overlangbroek	Frankrijk	Landbouw	29
2018	81 Kolland & Overlangbroek	Frankrijk	Overig	4
2018	81 Kolland & Overlangbroek	Frankrijk	Verkeer en transport	25
2018	81 Kolland & Overlangbroek	Overige landen	Industrie	10
2018	81 Kolland & Overlangbroek	Overige landen	Landbouw	13
2018	81 Kolland & Overlangbroek	Overige landen	Overig	3
2018	81 Kolland & Overlangbroek	Overige landen	Verkeer en transport	37
2018	81 Kolland & Overlangbroek	Verenigd Koninkrijk	Industrie	15
2018	81 Kolland & Overlangbroek	Verenigd Koninkrijk	Landbouw	13
2018	81 Kolland & Overlangbroek	Verenigd Koninkrijk	Overig	3
2018	81 Kolland & Overlangbroek	Verenigd Koninkrijk	Verkeer en transport	28
2018	82 Uiterwaarden Lek	Nederland	Industrie	30
2018	82 Uiterwaarden Lek	Nederland	Landbouw	656
2018	82 Uiterwaarden Lek	Nederland	Overig	89
2018	82 Uiterwaarden Lek	Nederland	Scheepvaart	86
2018	82 Uiterwaarden Lek	Nederland	Vervoer & overig verkeer	21
2018	82 Uiterwaarden Lek	Nederland	Wegverkeer	85
2018	82 Uiterwaarden Lek	België	Industrie	23
2018	82 Uiterwaarden Lek	België	Landbouw	63
2018	82 Uiterwaarden Lek	België	Overig	4
2018	82 Uiterwaarden Lek	België	Verkeer en transport	22
2018	82 Uiterwaarden Lek	Duitsland	Industrie	22
2018	82 Uiterwaarden Lek	Duitsland	Landbouw	48
2018	82 Uiterwaarden Lek	Duitsland	Overig	3
2018	82 Uiterwaarden Lek	Duitsland	Verkeer en transport	19
2018	82 Uiterwaarden Lek	Frankrijk	Industrie	10
2018	82 Uiterwaarden Lek	Frankrijk	Landbouw	29
2018	82 Uiterwaarden Lek	Frankrijk	Overig	4
2018	82 Uiterwaarden Lek	Frankrijk	Verkeer en transport	22
2018	82 Uiterwaarden Lek	Overige landen	Industrie	8
2018	82 Uiterwaarden Lek	Overige landen	Landbouw	12
2018	82 Uiterwaarden Lek	Overige landen	Overig	2
2018	82 Uiterwaarden Lek	Overige landen	Verkeer en transport	33
2018	82 Uiterwaarden Lek	Verenigd Koninkrijk	Industrie	15
2018	82 Uiterwaarden Lek	Verenigd Koninkrijk	Landbouw	15
2018	82 Uiterwaarden Lek	Verenigd Koninkrijk	Overig	3
2018	82 Uiterwaarden Lek	Verenigd Koninkrijk	Verkeer en transport	26
2018	83 Botshol	Nederland	Industrie	30
2018	83 Botshol	Nederland	Landbouw	518
2018	83 Botshol	Nederland	Overig	112
2018	83 Botshol	Nederland	Scheepvaart	50
2018	83 Botshol	Nederland	Vervoer & overig verkeer	29
2018	83 Botshol	Nederland	Wegverkeer	103
2018	83 Botshol	België	Industrie	16
2018	83 Botshol	België	Landbouw	41
2018	83 Botshol	België	Overig	3
2018	83 Botshol	België	Verkeer en transport	16

2018	83 Botshol	Duitsland	Industrie	20
2018	83 Botshol	Duitsland	Landbouw	49
2018	83 Botshol	Duitsland	Overig	3
2018	83 Botshol	Duitsland	Verkeer en transport	18
2018	83 Botshol	Frankrijk	Industrie	9
2018	83 Botshol	Frankrijk	Landbouw	25
2018	83 Botshol	Frankrijk	Overig	4
2018	83 Botshol	Frankrijk	Verkeer en transport	20
2018	83 Botshol	Overige landen	Industrie	9
2018	83 Botshol	Overige landen	Landbouw	12
2018	83 Botshol	Overige landen	Overig	2
2018	83 Botshol	Overige landen	Verkeer en transport	33
2018	83 Botshol	Verenigd Koninkrijk	Industrie	17
2018	83 Botshol	Verenigd Koninkrijk	Landbouw	17
2018	83 Botshol	Verenigd Koninkrijk	Overig	3
2018	83 Botshol	Verenigd Koninkrijk	Verkeer en transport	29
2018	84 Duinen Den Helder-Callantssoog	Nederland	Industrie	16
2018	84 Duinen Den Helder-Callantssoog	Nederland	Landbouw	149
2018	84 Duinen Den Helder-Callantssoog	Nederland	Overig	49
2018	84 Duinen Den Helder-Callantssoog	Nederland	Scheepvaart	44
2018	84 Duinen Den Helder-Callantssoog	Nederland	Vervoer & overig verkeer	11
2018	84 Duinen Den Helder-Callantssoog	Nederland	Wegverkeer	28
2018	84 Duinen Den Helder-Callantssoog	België	Industrie	7
2018	84 Duinen Den Helder-Callantssoog	België	Landbouw	18
2018	84 Duinen Den Helder-Callantssoog	België	Overig	2
2018	84 Duinen Den Helder-Callantssoog	België	Verkeer en transport	9
2018	84 Duinen Den Helder-Callantssoog	Duitsland	Industrie	17
2018	84 Duinen Den Helder-Callantssoog	Duitsland	Landbouw	42
2018	84 Duinen Den Helder-Callantssoog	Duitsland	Overig	2
2018	84 Duinen Den Helder-Callantssoog	Duitsland	Verkeer en transport	16
2018	84 Duinen Den Helder-Callantssoog	Frankrijk	Industrie	7
2018	84 Duinen Den Helder-Callantssoog	Frankrijk	Landbouw	18
2018	84 Duinen Den Helder-Callantssoog	Frankrijk	Overig	3
2018	84 Duinen Den Helder-Callantssoog	Frankrijk	Verkeer en transport	16
2018	84 Duinen Den Helder-Callantssoog	Overige landen	Industrie	9
2018	84 Duinen Den Helder-Callantssoog	Overige landen	Landbouw	13
2018	84 Duinen Den Helder-Callantssoog	Overige landen	Overig	2
2018	84 Duinen Den Helder-Callantssoog	Overige landen	Verkeer en transport	36
2018	84 Duinen Den Helder-Callantssoog	Verenigd Koninkrijk	Industrie	23
2018	84 Duinen Den Helder-Callantssoog	Verenigd Koninkrijk	Landbouw	24
2018	84 Duinen Den Helder-Callantssoog	Verenigd Koninkrijk	Overig	4
2018	84 Duinen Den Helder-Callantssoog	Verenigd Koninkrijk	Verkeer en transport	36
2018	85 Zwanenwater & Pettemerduinen	Nederland	Industrie	19
2018	85 Zwanenwater & Pettemerduinen	Nederland	Landbouw	172
2018	85 Zwanenwater & Pettemerduinen	Nederland	Overig	50
2018	85 Zwanenwater & Pettemerduinen	Nederland	Scheepvaart	45
2018	85 Zwanenwater & Pettemerduinen	Nederland	Vervoer & overig verkeer	11
2018	85 Zwanenwater & Pettemerduinen	Nederland	Wegverkeer	34
2018	85 Zwanenwater & Pettemerduinen	België	Industrie	8
2018	85 Zwanenwater & Pettemerduinen	België	Landbouw	20
2018	85 Zwanenwater & Pettemerduinen	België	Overig	2
2018	85 Zwanenwater & Pettemerduinen	België	Verkeer en transport	10
2018	85 Zwanenwater & Pettemerduinen	Duitsland	Industrie	18
2018	85 Zwanenwater & Pettemerduinen	Duitsland	Landbouw	43
2018	85 Zwanenwater & Pettemerduinen	Duitsland	Overig	2
2018	85 Zwanenwater & Pettemerduinen	Duitsland	Verkeer en transport	17
2018	85 Zwanenwater & Pettemerduinen	Frankrijk	Industrie	8
2018	85 Zwanenwater & Pettemerduinen	Frankrijk	Landbouw	19
2018	85 Zwanenwater & Pettemerduinen	Frankrijk	Overig	3
2018	85 Zwanenwater & Pettemerduinen	Frankrijk	Verkeer en transport	17
2018	85 Zwanenwater & Pettemerduinen	Overige landen	Industrie	9
2018	85 Zwanenwater & Pettemerduinen	Overige landen	Landbouw	13
2018	85 Zwanenwater & Pettemerduinen	Overige landen	Overig	2
2018	85 Zwanenwater & Pettemerduinen	Overige landen	Verkeer en transport	37
2018	85 Zwanenwater & Pettemerduinen	Verenigd Koninkrijk	Industrie	23
2018	85 Zwanenwater & Pettemerduinen	Verenigd Koninkrijk	Landbouw	24
2018	85 Zwanenwater & Pettemerduinen	Verenigd Koninkrijk	Overig	4

2018	85 Zwanenwater & Pettemerduinen	Verenigd Koninkrijk	Verkeer en transport	37
2018	86 Schoorlse Duinen	Nederland	Industrie	27
2018	86 Schoorlse Duinen	Nederland	Landbouw	236
2018	86 Schoorlse Duinen	Nederland	Overig	69
2018	86 Schoorlse Duinen	Nederland	Scheepvaart	56
2018	86 Schoorlse Duinen	Nederland	Vervoer & overig verkeer	15
2018	86 Schoorlse Duinen	Nederland	Wegverkeer	46
2018	86 Schoorlse Duinen	België	Industrie	10
2018	86 Schoorlse Duinen	België	Landbouw	28
2018	86 Schoorlse Duinen	België	Overig	2
2018	86 Schoorlse Duinen	België	Verkeer en transport	13
2018	86 Schoorlse Duinen	Duitsland	Industrie	21
2018	86 Schoorlse Duinen	Duitsland	Landbouw	53
2018	86 Schoorlse Duinen	Duitsland	Overig	3
2018	86 Schoorlse Duinen	Duitsland	Verkeer en transport	20
2018	86 Schoorlse Duinen	Frankrijk	Industrie	9
2018	86 Schoorlse Duinen	Frankrijk	Landbouw	24
2018	86 Schoorlse Duinen	Frankrijk	Overig	4
2018	86 Schoorlse Duinen	Frankrijk	Verkeer en transport	20
2018	86 Schoorlse Duinen	Overige landen	Industrie	10
2018	86 Schoorlse Duinen	Overige landen	Landbouw	13
2018	86 Schoorlse Duinen	Overige landen	Overig	3
2018	86 Schoorlse Duinen	Overige landen	Verkeer en transport	42
2018	86 Schoorlse Duinen	Verenigd Koninkrijk	Industrie	24
2018	86 Schoorlse Duinen	Verenigd Koninkrijk	Landbouw	27
2018	86 Schoorlse Duinen	Verenigd Koninkrijk	Overig	5
2018	86 Schoorlse Duinen	Verenigd Koninkrijk	Verkeer en transport	39
2018	87 Noordhollands Duinreservaat	Nederland	Industrie	46
2018	87 Noordhollands Duinreservaat	Nederland	Landbouw	245
2018	87 Noordhollands Duinreservaat	Nederland	Overig	94
2018	87 Noordhollands Duinreservaat	Nederland	Scheepvaart	63
2018	87 Noordhollands Duinreservaat	Nederland	Vervoer & overig verkeer	18
2018	87 Noordhollands Duinreservaat	Nederland	Wegverkeer	59
2018	87 Noordhollands Duinreservaat	België	Industrie	12
2018	87 Noordhollands Duinreservaat	België	Landbouw	32
2018	87 Noordhollands Duinreservaat	België	Overig	3
2018	87 Noordhollands Duinreservaat	België	Verkeer en transport	14
2018	87 Noordhollands Duinreservaat	Duitsland	Industrie	22
2018	87 Noordhollands Duinreservaat	Duitsland	Landbouw	53
2018	87 Noordhollands Duinreservaat	Duitsland	Overig	3
2018	87 Noordhollands Duinreservaat	Duitsland	Verkeer en transport	21
2018	87 Noordhollands Duinreservaat	Frankrijk	Industrie	10
2018	87 Noordhollands Duinreservaat	Frankrijk	Landbouw	26
2018	87 Noordhollands Duinreservaat	Frankrijk	Overig	4
2018	87 Noordhollands Duinreservaat	Frankrijk	Verkeer en transport	21
2018	87 Noordhollands Duinreservaat	Overige landen	Industrie	10
2018	87 Noordhollands Duinreservaat	Overige landen	Landbouw	13
2018	87 Noordhollands Duinreservaat	Overige landen	Overig	3
2018	87 Noordhollands Duinreservaat	Overige landen	Verkeer en transport	43
2018	87 Noordhollands Duinreservaat	Verenigd Koninkrijk	Industrie	24
2018	87 Noordhollands Duinreservaat	Verenigd Koninkrijk	Landbouw	26
2018	87 Noordhollands Duinreservaat	Verenigd Koninkrijk	Overig	4
2018	87 Noordhollands Duinreservaat	Verenigd Koninkrijk	Verkeer en transport	39
2018	88 Kennemerland-Zuid	Nederland	Industrie	37
2018	88 Kennemerland-Zuid	Nederland	Landbouw	211
2018	88 Kennemerland-Zuid	Nederland	Overig	102
2018	88 Kennemerland-Zuid	Nederland	Scheepvaart	64
2018	88 Kennemerland-Zuid	Nederland	Vervoer & overig verkeer	24
2018	88 Kennemerland-Zuid	Nederland	Wegverkeer	72
2018	88 Kennemerland-Zuid	België	Industrie	14
2018	88 Kennemerland-Zuid	België	Landbouw	39
2018	88 Kennemerland-Zuid	België	Overig	3
2018	88 Kennemerland-Zuid	België	Verkeer en transport	16
2018	88 Kennemerland-Zuid	Duitsland	Industrie	21
2018	88 Kennemerland-Zuid	Duitsland	Landbouw	49
2018	88 Kennemerland-Zuid	Duitsland	Overig	3
2018	88 Kennemerland-Zuid	Duitsland	Verkeer en transport	20

2018	88 Kennemerland-Zuid	Frankrijk	Industrie	10
2018	88 Kennemerland-Zuid	Frankrijk	Landbouw	28
2018	88 Kennemerland-Zuid	Frankrijk	Overig	4
2018	88 Kennemerland-Zuid	Frankrijk	Verkeer en transport	22
2018	88 Kennemerland-Zuid	Overige landen	Industrie	10
2018	88 Kennemerland-Zuid	Overige landen	Landbouw	12
2018	88 Kennemerland-Zuid	Overige landen	Overig	3
2018	88 Kennemerland-Zuid	Overige landen	Verkeer en transport	41
2018	88 Kennemerland-Zuid	Verenigd Koninkrijk	Industrie	21
2018	88 Kennemerland-Zuid	Verenigd Koninkrijk	Landbouw	24
2018	88 Kennemerland-Zuid	Verenigd Koninkrijk	Overig	4
2018	88 Kennemerland-Zuid	Verenigd Koninkrijk	Verkeer en transport	36
2018	89 Eilandspolder	Nederland	Industrie	36
2018	89 Eilandspolder	Nederland	Landbouw	406
2018	89 Eilandspolder	Nederland	Overig	110
2018	89 Eilandspolder	Nederland	Scheepvaart	44
2018	89 Eilandspolder	Nederland	Vervoer & overig verkeer	19
2018	89 Eilandspolder	Nederland	Wegverkeer	57
2018	89 Eilandspolder	België	Industrie	9
2018	89 Eilandspolder	België	Landbouw	23
2018	89 Eilandspolder	België	Overig	2
2018	89 Eilandspolder	België	Verkeer en transport	11
2018	89 Eilandspolder	Duitsland	Industrie	17
2018	89 Eilandspolder	Duitsland	Landbouw	42
2018	89 Eilandspolder	Duitsland	Overig	2
2018	89 Eilandspolder	Duitsland	Verkeer en transport	15
2018	89 Eilandspolder	Frankrijk	Industrie	8
2018	89 Eilandspolder	Frankrijk	Landbouw	19
2018	89 Eilandspolder	Frankrijk	Overig	3
2018	89 Eilandspolder	Frankrijk	Verkeer en transport	17
2018	89 Eilandspolder	Overige landen	Industrie	8
2018	89 Eilandspolder	Overige landen	Landbouw	12
2018	89 Eilandspolder	Overige landen	Overig	2
2018	89 Eilandspolder	Overige landen	Verkeer en transport	32
2018	89 Eilandspolder	Verenigd Koninkrijk	Industrie	18
2018	89 Eilandspolder	Verenigd Koninkrijk	Landbouw	19
2018	89 Eilandspolder	Verenigd Koninkrijk	Overig	3
2018	89 Eilandspolder	Verenigd Koninkrijk	Verkeer en transport	30
2018	90 Wormer- en Jisperveld & Kalverpolder	Nederland	Industrie	59
2018	90 Wormer- en Jisperveld & Kalverpolder	Nederland	Landbouw	302
2018	90 Wormer- en Jisperveld & Kalverpolder	Nederland	Overig	163
2018	90 Wormer- en Jisperveld & Kalverpolder	Nederland	Scheepvaart	50
2018	90 Wormer- en Jisperveld & Kalverpolder	Nederland	Vervoer & overig verkeer	24
2018	90 Wormer- en Jisperveld & Kalverpolder	Nederland	Wegverkeer	75
2018	90 Wormer- en Jisperveld & Kalverpolder	België	Industrie	10
2018	90 Wormer- en Jisperveld & Kalverpolder	België	Landbouw	26
2018	90 Wormer- en Jisperveld & Kalverpolder	België	Overig	2
2018	90 Wormer- en Jisperveld & Kalverpolder	België	Verkeer en transport	12
2018	90 Wormer- en Jisperveld & Kalverpolder	Duitsland	Industrie	17
2018	90 Wormer- en Jisperveld & Kalverpolder	Duitsland	Landbouw	42
2018	90 Wormer- en Jisperveld & Kalverpolder	Duitsland	Overig	2
2018	90 Wormer- en Jisperveld & Kalverpolder	Duitsland	Verkeer en transport	16
2018	90 Wormer- en Jisperveld & Kalverpolder	Frankrijk	Industrie	8
2018	90 Wormer- en Jisperveld & Kalverpolder	Frankrijk	Landbouw	20
2018	90 Wormer- en Jisperveld & Kalverpolder	Frankrijk	Overig	3
2018	90 Wormer- en Jisperveld & Kalverpolder	Frankrijk	Verkeer en transport	18
2018	90 Wormer- en Jisperveld & Kalverpolder	Overige landen	Industrie	8
2018	90 Wormer- en Jisperveld & Kalverpolder	Overige landen	Landbouw	12
2018	90 Wormer- en Jisperveld & Kalverpolder	Overige landen	Overig	2
2018	90 Wormer- en Jisperveld & Kalverpolder	Overige landen	Verkeer en transport	33
2018	90 Wormer- en Jisperveld & Kalverpolder	Verenigd Koninkrijk	Industrie	18
2018	90 Wormer- en Jisperveld & Kalverpolder	Verenigd Koninkrijk	Landbouw	19
2018	90 Wormer- en Jisperveld & Kalverpolder	Verenigd Koninkrijk	Overig	3
2018	90 Wormer- en Jisperveld & Kalverpolder	Verenigd Koninkrijk	Verkeer en transport	30
2018	91 Polder Westzaan	Nederland	Industrie	54
2018	91 Polder Westzaan	Nederland	Landbouw	381
2018	91 Polder Westzaan	Nederland	Overig	141

2018	91 Polder Westzaan	Nederland	Scheepvaart	59
2018	91 Polder Westzaan	Nederland	Vervoer & overig verkeer	31
2018	91 Polder Westzaan	Nederland	Wegverkeer	105
2018	91 Polder Westzaan	België	Industrie	11
2018	91 Polder Westzaan	België	Landbouw	28
2018	91 Polder Westzaan	België	Overig	2
2018	91 Polder Westzaan	België	Verkeer en transport	13
2018	91 Polder Westzaan	Duitsland	Industrie	18
2018	91 Polder Westzaan	Duitsland	Landbouw	43
2018	91 Polder Westzaan	Duitsland	Overig	2
2018	91 Polder Westzaan	Duitsland	Verkeer en transport	17
2018	91 Polder Westzaan	Frankrijk	Industrie	9
2018	91 Polder Westzaan	Frankrijk	Landbouw	21
2018	91 Polder Westzaan	Frankrijk	Overig	3
2018	91 Polder Westzaan	Frankrijk	Verkeer en transport	19
2018	91 Polder Westzaan	Overige landen	Industrie	9
2018	91 Polder Westzaan	Overige landen	Landbouw	12
2018	91 Polder Westzaan	Overige landen	Overig	2
2018	91 Polder Westzaan	Overige landen	Verkeer en transport	35
2018	91 Polder Westzaan	Verenigd Koninkrijk	Industrie	19
2018	91 Polder Westzaan	Verenigd Koninkrijk	Landbouw	20
2018	91 Polder Westzaan	Verenigd Koninkrijk	Overig	4
2018	91 Polder Westzaan	Verenigd Koninkrijk	Verkeer en transport	32
2018	92 Ilperveld, Varkensland, Oostzanerveld & Twiske	Nederland	Industrie	48
2018	92 Ilperveld, Varkensland, Oostzanerveld & Twiske	Nederland	Landbouw	374
2018	92 Ilperveld, Varkensland, Oostzanerveld & Twiske	Nederland	Overig	146
2018	92 Ilperveld, Varkensland, Oostzanerveld & Twiske	Nederland	Scheepvaart	63
2018	92 Ilperveld, Varkensland, Oostzanerveld & Twiske	Nederland	Vervoer & overig verkeer	30
2018	92 Ilperveld, Varkensland, Oostzanerveld & Twiske	Nederland	Wegverkeer	109
2018	92 Ilperveld, Varkensland, Oostzanerveld & Twiske	België	Industrie	12
2018	92 Ilperveld, Varkensland, Oostzanerveld & Twiske	België	Landbouw	30
2018	92 Ilperveld, Varkensland, Oostzanerveld & Twiske	België	Overig	3
2018	92 Ilperveld, Varkensland, Oostzanerveld & Twiske	België	Verkeer en transport	14
2018	92 Ilperveld, Varkensland, Oostzanerveld & Twiske	Duitsland	Industrie	19
2018	92 Ilperveld, Varkensland, Oostzanerveld & Twiske	Duitsland	Landbouw	47
2018	92 Ilperveld, Varkensland, Oostzanerveld & Twiske	Duitsland	Overig	2
2018	92 Ilperveld, Varkensland, Oostzanerveld & Twiske	Duitsland	Verkeer en transport	18
2018	92 Ilperveld, Varkensland, Oostzanerveld & Twiske	Frankrijk	Industrie	9
2018	92 Ilperveld, Varkensland, Oostzanerveld & Twiske	Frankrijk	Landbouw	21
2018	92 Ilperveld, Varkensland, Oostzanerveld & Twiske	Frankrijk	Overig	3
2018	92 Ilperveld, Varkensland, Oostzanerveld & Twiske	Frankrijk	Verkeer en transport	19
2018	92 Ilperveld, Varkensland, Oostzanerveld & Twiske	Overige landen	Industrie	9
2018	92 Ilperveld, Varkensland, Oostzanerveld & Twiske	Overige landen	Landbouw	12
2018	92 Ilperveld, Varkensland, Oostzanerveld & Twiske	Overige landen	Overig	2
2018	92 Ilperveld, Varkensland, Oostzanerveld & Twiske	Overige landen	Verkeer en transport	34
2018	92 Ilperveld, Varkensland, Oostzanerveld & Twiske	Verenigd Koninkrijk	Industrie	18
2018	92 Ilperveld, Varkensland, Oostzanerveld & Twiske	Verenigd Koninkrijk	Landbouw	18
2018	92 Ilperveld, Varkensland, Oostzanerveld & Twiske	Verenigd Koninkrijk	Overig	3
2018	92 Ilperveld, Varkensland, Oostzanerveld & Twiske	Verenigd Koninkrijk	Verkeer en transport	31
2018	94 Naardermeer	Nederland	Industrie	34
2018	94 Naardermeer	Nederland	Landbouw	505
2018	94 Naardermeer	Nederland	Overig	169
2018	94 Naardermeer	Nederland	Scheepvaart	59
2018	94 Naardermeer	Nederland	Vervoer & overig verkeer	27
2018	94 Naardermeer	Nederland	Wegverkeer	132
2018	94 Naardermeer	België	Industrie	17
2018	94 Naardermeer	België	Landbouw	44
2018	94 Naardermeer	België	Overig	3
2018	94 Naardermeer	België	Verkeer en transport	18
2018	94 Naardermeer	Duitsland	Industrie	24
2018	94 Naardermeer	Duitsland	Landbouw	63
2018	94 Naardermeer	Duitsland	Overig	3
2018	94 Naardermeer	Duitsland	Verkeer en transport	21
2018	94 Naardermeer	Frankrijk	Industrie	10
2018	94 Naardermeer	Frankrijk	Landbouw	26
2018	94 Naardermeer	Frankrijk	Overig	4
2018	94 Naardermeer	Frankrijk	Verkeer en transport	22

2018	94 Naardermeer	Overige landen	Industrie	9
2018	94 Naardermeer	Overige landen	Landbouw	13
2018	94 Naardermeer	Overige landen	Overig	3
2018	94 Naardermeer	Overige landen	Verkeer en transport	36
2018	94 Naardermeer	Verenigd Koninkrijk	Industrie	17
2018	94 Naardermeer	Verenigd Koninkrijk	Landbouw	17
2018	94 Naardermeer	Verenigd Koninkrijk	Overig	3
2018	94 Naardermeer	Verenigd Koninkrijk	Verkeer en transport	30
2018	95 Oostelijke Vechtplassen	Nederland	Industrie	31
2018	95 Oostelijke Vechtplassen	Nederland	Landbouw	532
2018	95 Oostelijke Vechtplassen	Nederland	Overig	118
2018	95 Oostelijke Vechtplassen	Nederland	Scheepvaart	56
2018	95 Oostelijke Vechtplassen	Nederland	Vervoer & overig verkeer	25
2018	95 Oostelijke Vechtplassen	Nederland	Wegverkeer	114
2018	95 Oostelijke Vechtplassen	België	Industrie	17
2018	95 Oostelijke Vechtplassen	België	Landbouw	47
2018	95 Oostelijke Vechtplassen	België	Overig	3
2018	95 Oostelijke Vechtplassen	België	Verkeer en transport	18
2018	95 Oostelijke Vechtplassen	Duitsland	Industrie	23
2018	95 Oostelijke Vechtplassen	Duitsland	Landbouw	59
2018	95 Oostelijke Vechtplassen	Duitsland	Overig	3
2018	95 Oostelijke Vechtplassen	Duitsland	Verkeer en transport	20
2018	95 Oostelijke Vechtplassen	Frankrijk	Industrie	10
2018	95 Oostelijke Vechtplassen	Frankrijk	Landbouw	26
2018	95 Oostelijke Vechtplassen	Frankrijk	Overig	4
2018	95 Oostelijke Vechtplassen	Frankrijk	Verkeer en transport	21
2018	95 Oostelijke Vechtplassen	Overige landen	Industrie	9
2018	95 Oostelijke Vechtplassen	Overige landen	Landbouw	12
2018	95 Oostelijke Vechtplassen	Overige landen	Overig	3
2018	95 Oostelijke Vechtplassen	Overige landen	Verkeer en transport	35
2018	95 Oostelijke Vechtplassen	Verenigd Koninkrijk	Industrie	17
2018	95 Oostelijke Vechtplassen	Verenigd Koninkrijk	Landbouw	16
2018	95 Oostelijke Vechtplassen	Verenigd Koninkrijk	Overig	3
2018	95 Oostelijke Vechtplassen	Verenigd Koninkrijk	Verkeer en transport	29
2018	96 Coepelduynen	Nederland	Industrie	26
2018	96 Coepelduynen	Nederland	Landbouw	165
2018	96 Coepelduynen	Nederland	Overig	101
2018	96 Coepelduynen	Nederland	Scheepvaart	56
2018	96 Coepelduynen	Nederland	Vervoer & overig verkeer	24
2018	96 Coepelduynen	Nederland	Wegverkeer	65
2018	96 Coepelduynen	België	Industrie	14
2018	96 Coepelduynen	België	Landbouw	40
2018	96 Coepelduynen	België	Overig	3
2018	96 Coepelduynen	België	Verkeer en transport	15
2018	96 Coepelduynen	Duitsland	Industrie	19
2018	96 Coepelduynen	Duitsland	Landbouw	40
2018	96 Coepelduynen	Duitsland	Overig	3
2018	96 Coepelduynen	Duitsland	Verkeer en transport	18
2018	96 Coepelduynen	Frankrijk	Industrie	10
2018	96 Coepelduynen	Frankrijk	Landbouw	28
2018	96 Coepelduynen	Frankrijk	Overig	4
2018	96 Coepelduynen	Frankrijk	Verkeer en transport	21
2018	96 Coepelduynen	Overige landen	Industrie	9
2018	96 Coepelduynen	Overige landen	Landbouw	12
2018	96 Coepelduynen	Overige landen	Overig	2
2018	96 Coepelduynen	Overige landen	Verkeer en transport	38
2018	96 Coepelduynen	Verenigd Koninkrijk	Industrie	19
2018	96 Coepelduynen	Verenigd Koninkrijk	Landbouw	22
2018	96 Coepelduynen	Verenigd Koninkrijk	Overig	4
2018	96 Coepelduynen	Verenigd Koninkrijk	Verkeer en transport	34
2018	97 Meijndel & Berkheide	Nederland	Industrie	30
2018	97 Meijndel & Berkheide	Nederland	Landbouw	186
2018	97 Meijndel & Berkheide	Nederland	Overig	108
2018	97 Meijndel & Berkheide	Nederland	Scheepvaart	67
2018	97 Meijndel & Berkheide	Nederland	Vervoer & overig verkeer	23
2018	97 Meijndel & Berkheide	Nederland	Wegverkeer	78
2018	97 Meijndel & Berkheide	België	Industrie	16

2018	97 Meijendel & Berkheide	België	Landbouw	49
2018	97 Meijendel & Berkheide	België	Overig	3
2018	97 Meijendel & Berkheide	België	Verkeer en transport	18
2018	97 Meijendel & Berkheide	Duitsland	Industrie	21
2018	97 Meijendel & Berkheide	Duitsland	Landbouw	44
2018	97 Meijendel & Berkheide	Duitsland	Overig	3
2018	97 Meijendel & Berkheide	Duitsland	Verkeer en transport	20
2018	97 Meijendel & Berkheide	Frankrijk	Industrie	12
2018	97 Meijendel & Berkheide	Frankrijk	Landbouw	33
2018	97 Meijendel & Berkheide	Frankrijk	Overig	5
2018	97 Meijendel & Berkheide	Frankrijk	Verkeer en transport	24
2018	97 Meijendel & Berkheide	Overige landen	Industrie	9
2018	97 Meijendel & Berkheide	Overige landen	Landbouw	12
2018	97 Meijendel & Berkheide	Overige landen	Overig	3
2018	97 Meijendel & Berkheide	Overige landen	Verkeer en transport	42
2018	97 Meijendel & Berkheide	Verenigd Koninkrijk	Industrie	20
2018	97 Meijendel & Berkheide	Verenigd Koninkrijk	Landbouw	24
2018	97 Meijendel & Berkheide	Verenigd Koninkrijk	Overig	4
2018	97 Meijendel & Berkheide	Verenigd Koninkrijk	Verkeer en transport	35
2018	98 Westduinpark & Wapendal	Nederland	Industrie	32
2018	98 Westduinpark & Wapendal	Nederland	Landbouw	166
2018	98 Westduinpark & Wapendal	Nederland	Overig	244
2018	98 Westduinpark & Wapendal	Nederland	Scheepvaart	79
2018	98 Westduinpark & Wapendal	Nederland	Vervoer & overig verkeer	35
2018	98 Westduinpark & Wapendal	Nederland	Wegverkeer	78
2018	98 Westduinpark & Wapendal	België	Industrie	16
2018	98 Westduinpark & Wapendal	België	Landbouw	55
2018	98 Westduinpark & Wapendal	België	Overig	4
2018	98 Westduinpark & Wapendal	België	Verkeer en transport	21
2018	98 Westduinpark & Wapendal	Duitsland	Industrie	21
2018	98 Westduinpark & Wapendal	Duitsland	Landbouw	42
2018	98 Westduinpark & Wapendal	Duitsland	Overig	3
2018	98 Westduinpark & Wapendal	Duitsland	Verkeer en transport	20
2018	98 Westduinpark & Wapendal	Frankrijk	Industrie	12
2018	98 Westduinpark & Wapendal	Frankrijk	Landbouw	36
2018	98 Westduinpark & Wapendal	Frankrijk	Overig	5
2018	98 Westduinpark & Wapendal	Frankrijk	Verkeer en transport	25
2018	98 Westduinpark & Wapendal	Overige landen	Industrie	9
2018	98 Westduinpark & Wapendal	Overige landen	Landbouw	12
2018	98 Westduinpark & Wapendal	Overige landen	Overig	3
2018	98 Westduinpark & Wapendal	Overige landen	Verkeer en transport	43
2018	98 Westduinpark & Wapendal	Verenigd Koninkrijk	Industrie	21
2018	98 Westduinpark & Wapendal	Verenigd Koninkrijk	Landbouw	24
2018	98 Westduinpark & Wapendal	Verenigd Koninkrijk	Overig	4
2018	98 Westduinpark & Wapendal	Verenigd Koninkrijk	Verkeer en transport	36
2018	99 Solleveld & Kapittelduinen	Nederland	Industrie	36
2018	99 Solleveld & Kapittelduinen	Nederland	Landbouw	201
2018	99 Solleveld & Kapittelduinen	Nederland	Overig	120
2018	99 Solleveld & Kapittelduinen	Nederland	Scheepvaart	101
2018	99 Solleveld & Kapittelduinen	Nederland	Vervoer & overig verkeer	25
2018	99 Solleveld & Kapittelduinen	Nederland	Wegverkeer	63
2018	99 Solleveld & Kapittelduinen	België	Industrie	17
2018	99 Solleveld & Kapittelduinen	België	Landbouw	61
2018	99 Solleveld & Kapittelduinen	België	Overig	4
2018	99 Solleveld & Kapittelduinen	België	Verkeer en transport	21
2018	99 Solleveld & Kapittelduinen	Duitsland	Industrie	21
2018	99 Solleveld & Kapittelduinen	Duitsland	Landbouw	40
2018	99 Solleveld & Kapittelduinen	Duitsland	Overig	3
2018	99 Solleveld & Kapittelduinen	Duitsland	Verkeer en transport	19
2018	99 Solleveld & Kapittelduinen	Frankrijk	Industrie	13
2018	99 Solleveld & Kapittelduinen	Frankrijk	Landbouw	39
2018	99 Solleveld & Kapittelduinen	Frankrijk	Overig	5
2018	99 Solleveld & Kapittelduinen	Frankrijk	Verkeer en transport	25
2018	99 Solleveld & Kapittelduinen	Overige landen	Industrie	9
2018	99 Solleveld & Kapittelduinen	Overige landen	Landbouw	12
2018	99 Solleveld & Kapittelduinen	Overige landen	Overig	3
2018	99 Solleveld & Kapittelduinen	Overige landen	Verkeer en transport	43

2018	99 Solleveld & Kapittelduinen	Verenigd Koninkrijk	Industrie	20
2018	99 Solleveld & Kapittelduinen	Verenigd Koninkrijk	Landbouw	24
2018	99 Solleveld & Kapittelduinen	Verenigd Koninkrijk	Overig	4
2018	99 Solleveld & Kapittelduinen	Verenigd Koninkrijk	Verkeer en transport	36
2018	100 Voornes Duin	Nederland	Industrie	38
2018	100 Voornes Duin	Nederland	Landbouw	232
2018	100 Voornes Duin	Nederland	Overig	106
2018	100 Voornes Duin	Nederland	Scheepvaart	91
2018	100 Voornes Duin	Nederland	Vervoer & overig verkeer	22
2018	100 Voornes Duin	Nederland	Wegverkeer	55
2018	100 Voornes Duin	België	Industrie	22
2018	100 Voornes Duin	België	Landbouw	88
2018	100 Voornes Duin	België	Overig	5
2018	100 Voornes Duin	België	Verkeer en transport	30
2018	100 Voornes Duin	Duitsland	Industrie	23
2018	100 Voornes Duin	Duitsland	Landbouw	43
2018	100 Voornes Duin	Duitsland	Overig	3
2018	100 Voornes Duin	Duitsland	Verkeer en transport	21
2018	100 Voornes Duin	Frankrijk	Industrie	16
2018	100 Voornes Duin	Frankrijk	Landbouw	49
2018	100 Voornes Duin	Frankrijk	Overig	6
2018	100 Voornes Duin	Frankrijk	Verkeer en transport	29
2018	100 Voornes Duin	Overige landen	Industrie	10
2018	100 Voornes Duin	Overige landen	Landbouw	12
2018	100 Voornes Duin	Overige landen	Overig	3
2018	100 Voornes Duin	Overige landen	Verkeer en transport	50
2018	100 Voornes Duin	Verenigd Koninkrijk	Industrie	22
2018	100 Voornes Duin	Verenigd Koninkrijk	Landbouw	25
2018	100 Voornes Duin	Verenigd Koninkrijk	Overig	5
2018	100 Voornes Duin	Verenigd Koninkrijk	Verkeer en transport	39
2018	101 Duinen Goeree & Kwade Hoek	Nederland	Industrie	21
2018	101 Duinen Goeree & Kwade Hoek	Nederland	Landbouw	159
2018	101 Duinen Goeree & Kwade Hoek	Nederland	Overig	77
2018	101 Duinen Goeree & Kwade Hoek	Nederland	Scheepvaart	50
2018	101 Duinen Goeree & Kwade Hoek	Nederland	Vervoer & overig verkeer	10
2018	101 Duinen Goeree & Kwade Hoek	Nederland	Wegverkeer	28
2018	101 Duinen Goeree & Kwade Hoek	België	Industrie	16
2018	101 Duinen Goeree & Kwade Hoek	België	Landbouw	69
2018	101 Duinen Goeree & Kwade Hoek	België	Overig	4
2018	101 Duinen Goeree & Kwade Hoek	België	Verkeer en transport	25
2018	101 Duinen Goeree & Kwade Hoek	Duitsland	Industrie	18
2018	101 Duinen Goeree & Kwade Hoek	Duitsland	Landbouw	30
2018	101 Duinen Goeree & Kwade Hoek	Duitsland	Overig	2
2018	101 Duinen Goeree & Kwade Hoek	Duitsland	Verkeer en transport	16
2018	101 Duinen Goeree & Kwade Hoek	Frankrijk	Industrie	13
2018	101 Duinen Goeree & Kwade Hoek	Frankrijk	Landbouw	41
2018	101 Duinen Goeree & Kwade Hoek	Frankrijk	Overig	5
2018	101 Duinen Goeree & Kwade Hoek	Frankrijk	Verkeer en transport	25
2018	101 Duinen Goeree & Kwade Hoek	Overige landen	Industrie	8
2018	101 Duinen Goeree & Kwade Hoek	Overige landen	Landbouw	11
2018	101 Duinen Goeree & Kwade Hoek	Overige landen	Overig	2
2018	101 Duinen Goeree & Kwade Hoek	Overige landen	Verkeer en transport	41
2018	101 Duinen Goeree & Kwade Hoek	Verenigd Koninkrijk	Industrie	18
2018	101 Duinen Goeree & Kwade Hoek	Verenigd Koninkrijk	Landbouw	22
2018	101 Duinen Goeree & Kwade Hoek	Verenigd Koninkrijk	Overig	4
2018	101 Duinen Goeree & Kwade Hoek	Verenigd Koninkrijk	Verkeer en transport	34
2018	103 Nieuwkoopse Plassen & De Haeck	Nederland	Industrie	30
2018	103 Nieuwkoopse Plassen & De Haeck	Nederland	Landbouw	494
2018	103 Nieuwkoopse Plassen & De Haeck	Nederland	Overig	92
2018	103 Nieuwkoopse Plassen & De Haeck	Nederland	Scheepvaart	51
2018	103 Nieuwkoopse Plassen & De Haeck	Nederland	Vervoer & overig verkeer	23
2018	103 Nieuwkoopse Plassen & De Haeck	Nederland	Wegverkeer	85
2018	103 Nieuwkoopse Plassen & De Haeck	België	Industrie	17
2018	103 Nieuwkoopse Plassen & De Haeck	België	Landbouw	46
2018	103 Nieuwkoopse Plassen & De Haeck	België	Overig	3
2018	103 Nieuwkoopse Plassen & De Haeck	België	Verkeer en transport	18
2018	103 Nieuwkoopse Plassen & De Haeck	Duitsland	Industrie	20

2018	103	Nieuwkoopse Plassen & De Haeck	Duitsland	Landbouw	46
2018	103	Nieuwkoopse Plassen & De Haeck	Duitsland	Overig	2
2018	103	Nieuwkoopse Plassen & De Haeck	Duitsland	Verkeer en transport	18
2018	103	Nieuwkoopse Plassen & De Haeck	Frankrijk	Industrie	10
2018	103	Nieuwkoopse Plassen & De Haeck	Frankrijk	Landbouw	26
2018	103	Nieuwkoopse Plassen & De Haeck	Frankrijk	Overig	4
2018	103	Nieuwkoopse Plassen & De Haeck	Frankrijk	Verkeer en transport	21
2018	103	Nieuwkoopse Plassen & De Haeck	Overige landen	Industrie	8
2018	103	Nieuwkoopse Plassen & De Haeck	Overige landen	Landbouw	12
2018	103	Nieuwkoopse Plassen & De Haeck	Overige landen	Overig	2
2018	103	Nieuwkoopse Plassen & De Haeck	Overige landen	Verkeer en transport	34
2018	103	Nieuwkoopse Plassen & De Haeck	Verenigd Koninkrijk	Industrie	16
2018	103	Nieuwkoopse Plassen & De Haeck	Verenigd Koninkrijk	Landbouw	17
2018	103	Nieuwkoopse Plassen & De Haeck	Verenigd Koninkrijk	Overig	3
2018	103	Nieuwkoopse Plassen & De Haeck	Verenigd Koninkrijk	Verkeer en transport	29
2018	104	Broekvelden, Vettenbroek & Polder Stein	Nederland	Industrie	36
2018	104	Broekvelden, Vettenbroek & Polder Stein	Nederland	Landbouw	466
2018	104	Broekvelden, Vettenbroek & Polder Stein	Nederland	Overig	209
2018	104	Broekvelden, Vettenbroek & Polder Stein	Nederland	Scheepvaart	61
2018	104	Broekvelden, Vettenbroek & Polder Stein	Nederland	Vervoer & overig verkeer	25
2018	104	Broekvelden, Vettenbroek & Polder Stein	Nederland	Wegverkeer	103
2018	104	Broekvelden, Vettenbroek & Polder Stein	België	Industrie	22
2018	104	Broekvelden, Vettenbroek & Polder Stein	België	Landbouw	57
2018	104	Broekvelden, Vettenbroek & Polder Stein	België	Overig	4
2018	104	Broekvelden, Vettenbroek & Polder Stein	België	Verkeer en transport	22
2018	104	Broekvelden, Vettenbroek & Polder Stein	Duitsland	Industrie	23
2018	104	Broekvelden, Vettenbroek & Polder Stein	Duitsland	Landbouw	47
2018	104	Broekvelden, Vettenbroek & Polder Stein	Duitsland	Overig	3
2018	104	Broekvelden, Vettenbroek & Polder Stein	Duitsland	Verkeer en transport	20
2018	104	Broekvelden, Vettenbroek & Polder Stein	Frankrijk	Industrie	11
2018	104	Broekvelden, Vettenbroek & Polder Stein	Frankrijk	Landbouw	30
2018	104	Broekvelden, Vettenbroek & Polder Stein	Frankrijk	Overig	4
2018	104	Broekvelden, Vettenbroek & Polder Stein	Frankrijk	Verkeer en transport	24
2018	104	Broekvelden, Vettenbroek & Polder Stein	Overige landen	Industrie	9
2018	104	Broekvelden, Vettenbroek & Polder Stein	Overige landen	Landbouw	12
2018	104	Broekvelden, Vettenbroek & Polder Stein	Overige landen	Overig	2
2018	104	Broekvelden, Vettenbroek & Polder Stein	Overige landen	Verkeer en transport	37
2018	104	Broekvelden, Vettenbroek & Polder Stein	Verenigd Koninkrijk	Industrie	17
2018	104	Broekvelden, Vettenbroek & Polder Stein	Verenigd Koninkrijk	Landbouw	17
2018	104	Broekvelden, Vettenbroek & Polder Stein	Verenigd Koninkrijk	Overig	3
2018	104	Broekvelden, Vettenbroek & Polder Stein	Verenigd Koninkrijk	Verkeer en transport	30
2018	105	Zouweboezem	Nederland	Industrie	32
2018	105	Zouweboezem	Nederland	Landbouw	779
2018	105	Zouweboezem	Nederland	Overig	144
2018	105	Zouweboezem	Nederland	Scheepvaart	64
2018	105	Zouweboezem	Nederland	Vervoer & overig verkeer	22
2018	105	Zouweboezem	Nederland	Wegverkeer	111
2018	105	Zouweboezem	België	Industrie	25
2018	105	Zouweboezem	België	Landbouw	70
2018	105	Zouweboezem	België	Overig	5
2018	105	Zouweboezem	België	Verkeer en transport	24
2018	105	Zouweboezem	Duitsland	Industrie	25
2018	105	Zouweboezem	Duitsland	Landbouw	56
2018	105	Zouweboezem	Duitsland	Overig	3
2018	105	Zouweboezem	Duitsland	Verkeer en transport	22
2018	105	Zouweboezem	Frankrijk	Industrie	11
2018	105	Zouweboezem	Frankrijk	Landbouw	31
2018	105	Zouweboezem	Frankrijk	Overig	4
2018	105	Zouweboezem	Frankrijk	Verkeer en transport	24
2018	105	Zouweboezem	Overige landen	Industrie	9
2018	105	Zouweboezem	Overige landen	Landbouw	12
2018	105	Zouweboezem	Overige landen	Overig	3
2018	105	Zouweboezem	Overige landen	Verkeer en transport	35
2018	105	Zouweboezem	Verenigd Koninkrijk	Industrie	16
2018	105	Zouweboezem	Verenigd Koninkrijk	Landbouw	15
2018	105	Zouweboezem	Verenigd Koninkrijk	Overig	3
2018	105	Zouweboezem	Verenigd Koninkrijk	Verkeer en transport	28

2018	112 Biesbosch	Nederland	Industrie	36
2018	112 Biesbosch	Nederland	Landbouw	376
2018	112 Biesbosch	Nederland	Overig	98
2018	112 Biesbosch	Nederland	Scheepvaart	72
2018	112 Biesbosch	Nederland	Vervoer & overig verkeer	19
2018	112 Biesbosch	Nederland	Wegverkeer	79
2018	112 Biesbosch	België	Industrie	31
2018	112 Biesbosch	België	Landbouw	88
2018	112 Biesbosch	België	Overig	6
2018	112 Biesbosch	België	Verkeer en transport	29
2018	112 Biesbosch	Duitsland	Industrie	24
2018	112 Biesbosch	Duitsland	Landbouw	46
2018	112 Biesbosch	Duitsland	Overig	3
2018	112 Biesbosch	Duitsland	Verkeer en transport	21
2018	112 Biesbosch	Frankrijk	Industrie	12
2018	112 Biesbosch	Frankrijk	Landbouw	34
2018	112 Biesbosch	Frankrijk	Overig	5
2018	112 Biesbosch	Frankrijk	Verkeer en transport	25
2018	112 Biesbosch	Overige landen	Industrie	9
2018	112 Biesbosch	Overige landen	Landbouw	11
2018	112 Biesbosch	Overige landen	Overig	2
2018	112 Biesbosch	Overige landen	Verkeer en transport	35
2018	112 Biesbosch	Verenigd Koninkrijk	Industrie	15
2018	112 Biesbosch	Verenigd Koninkrijk	Landbouw	15
2018	112 Biesbosch	Verenigd Koninkrijk	Overig	3
2018	112 Biesbosch	Verenigd Koninkrijk	Verkeer en transport	27
2018	113 Voordelta	Nederland	Industrie	21
2018	113 Voordelta	Nederland	Landbouw	106
2018	113 Voordelta	Nederland	Overig	34
2018	113 Voordelta	Nederland	Scheepvaart	51
2018	113 Voordelta	Nederland	Vervoer & overig verkeer	18
2018	113 Voordelta	Nederland	Wegverkeer	29
2018	113 Voordelta	België	Industrie	15
2018	113 Voordelta	België	Landbouw	65
2018	113 Voordelta	België	Overig	3
2018	113 Voordelta	België	Verkeer en transport	20
2018	113 Voordelta	Duitsland	Industrie	16
2018	113 Voordelta	Duitsland	Landbouw	28
2018	113 Voordelta	Duitsland	Overig	2
2018	113 Voordelta	Duitsland	Verkeer en transport	14
2018	113 Voordelta	Frankrijk	Industrie	12
2018	113 Voordelta	Frankrijk	Landbouw	39
2018	113 Voordelta	Frankrijk	Overig	5
2018	113 Voordelta	Frankrijk	Verkeer en transport	23
2018	113 Voordelta	Overige landen	Industrie	8
2018	113 Voordelta	Overige landen	Landbouw	10
2018	113 Voordelta	Overige landen	Overig	2
2018	113 Voordelta	Overige landen	Verkeer en transport	37
2018	113 Voordelta	Verenigd Koninkrijk	Industrie	17
2018	113 Voordelta	Verenigd Koninkrijk	Landbouw	21
2018	113 Voordelta	Verenigd Koninkrijk	Overig	4
2018	113 Voordelta	Verenigd Koninkrijk	Verkeer en transport	31
2018	114 Krammer-Volkerak	Nederland	Industrie	29
2018	114 Krammer-Volkerak	Nederland	Landbouw	273
2018	114 Krammer-Volkerak	Nederland	Overig	122
2018	114 Krammer-Volkerak	Nederland	Scheepvaart	63
2018	114 Krammer-Volkerak	Nederland	Vervoer & overig verkeer	11
2018	114 Krammer-Volkerak	Nederland	Wegverkeer	45
2018	114 Krammer-Volkerak	België	Industrie	35
2018	114 Krammer-Volkerak	België	Landbouw	96
2018	114 Krammer-Volkerak	België	Overig	6
2018	114 Krammer-Volkerak	België	Verkeer en transport	28
2018	114 Krammer-Volkerak	Duitsland	Industrie	20
2018	114 Krammer-Volkerak	Duitsland	Landbouw	34
2018	114 Krammer-Volkerak	Duitsland	Overig	3
2018	114 Krammer-Volkerak	Duitsland	Verkeer en transport	18
2018	114 Krammer-Volkerak	Frankrijk	Industrie	14

2018	114 Krammer-Volkerak	Frankrijk	Landbouw	42
2018	114 Krammer-Volkerak	Frankrijk	Overig	5
2018	114 Krammer-Volkerak	Frankrijk	Verkeer en transport	27
2018	114 Krammer-Volkerak	Overige landen	Industrie	8
2018	114 Krammer-Volkerak	Overige landen	Landbouw	11
2018	114 Krammer-Volkerak	Overige landen	Overig	2
2018	114 Krammer-Volkerak	Overige landen	Verkeer en transport	37
2018	114 Krammer-Volkerak	Verenigd Koninkrijk	Industrie	16
2018	114 Krammer-Volkerak	Verenigd Koninkrijk	Landbouw	17
2018	114 Krammer-Volkerak	Verenigd Koninkrijk	Overig	4
2018	114 Krammer-Volkerak	Verenigd Koninkrijk	Verkeer en transport	29
2018	115 Grevelingen	Nederland	Industrie	23
2018	115 Grevelingen	Nederland	Landbouw	181
2018	115 Grevelingen	Nederland	Overig	127
2018	115 Grevelingen	Nederland	Scheepvaart	49
2018	115 Grevelingen	Nederland	Vervoer & overig verkeer	10
2018	115 Grevelingen	Nederland	Wegverkeer	29
2018	115 Grevelingen	België	Industrie	19
2018	115 Grevelingen	België	Landbouw	76
2018	115 Grevelingen	België	Overig	4
2018	115 Grevelingen	België	Verkeer en transport	23
2018	115 Grevelingen	Duitsland	Industrie	18
2018	115 Grevelingen	Duitsland	Landbouw	30
2018	115 Grevelingen	Duitsland	Overig	2
2018	115 Grevelingen	Duitsland	Verkeer en transport	16
2018	115 Grevelingen	Frankrijk	Industrie	14
2018	115 Grevelingen	Frankrijk	Landbouw	42
2018	115 Grevelingen	Frankrijk	Overig	5
2018	115 Grevelingen	Frankrijk	Verkeer en transport	26
2018	115 Grevelingen	Overige landen	Industrie	8
2018	115 Grevelingen	Overige landen	Landbouw	10
2018	115 Grevelingen	Overige landen	Overig	2
2018	115 Grevelingen	Overige landen	Verkeer en transport	40
2018	115 Grevelingen	Verenigd Koninkrijk	Industrie	17
2018	115 Grevelingen	Verenigd Koninkrijk	Landbouw	20
2018	115 Grevelingen	Verenigd Koninkrijk	Overig	4
2018	115 Grevelingen	Verenigd Koninkrijk	Verkeer en transport	32
2018	116 Kop van Schouwen	Nederland	Industrie	20
2018	116 Kop van Schouwen	Nederland	Landbouw	129
2018	116 Kop van Schouwen	Nederland	Overig	99
2018	116 Kop van Schouwen	Nederland	Scheepvaart	48
2018	116 Kop van Schouwen	Nederland	Vervoer & overig verkeer	8
2018	116 Kop van Schouwen	Nederland	Wegverkeer	24
2018	116 Kop van Schouwen	België	Industrie	17
2018	116 Kop van Schouwen	België	Landbouw	100
2018	116 Kop van Schouwen	België	Overig	5
2018	116 Kop van Schouwen	België	Verkeer en transport	26
2018	116 Kop van Schouwen	Duitsland	Industrie	20
2018	116 Kop van Schouwen	Duitsland	Landbouw	31
2018	116 Kop van Schouwen	Duitsland	Overig	3
2018	116 Kop van Schouwen	Duitsland	Verkeer en transport	18
2018	116 Kop van Schouwen	Frankrijk	Industrie	16
2018	116 Kop van Schouwen	Frankrijk	Landbouw	53
2018	116 Kop van Schouwen	Frankrijk	Overig	6
2018	116 Kop van Schouwen	Frankrijk	Verkeer en transport	29
2018	116 Kop van Schouwen	Overige landen	Industrie	9
2018	116 Kop van Schouwen	Overige landen	Landbouw	11
2018	116 Kop van Schouwen	Overige landen	Overig	3
2018	116 Kop van Schouwen	Overige landen	Verkeer en transport	48
2018	116 Kop van Schouwen	Verenigd Koninkrijk	Industrie	20
2018	116 Kop van Schouwen	Verenigd Koninkrijk	Landbouw	24
2018	116 Kop van Schouwen	Verenigd Koninkrijk	Overig	5
2018	116 Kop van Schouwen	Verenigd Koninkrijk	Verkeer en transport	37
2018	117 Manteling van Walcheren	Nederland	Industrie	18
2018	117 Manteling van Walcheren	Nederland	Landbouw	212
2018	117 Manteling van Walcheren	Nederland	Overig	55
2018	117 Manteling van Walcheren	Nederland	Scheepvaart	50

2018	117	Manteling van Walcheren	Nederland	Vervoer & overig verkeer	8
2018	117	Manteling van Walcheren	Nederland	Wegverkeer	24
2018	117	Manteling van Walcheren	België	Industrie	19
2018	117	Manteling van Walcheren	België	Landbouw	156
2018	117	Manteling van Walcheren	België	Overig	6
2018	117	Manteling van Walcheren	België	Verkeer en transport	31
2018	117	Manteling van Walcheren	Duitsland	Industrie	22
2018	117	Manteling van Walcheren	Duitsland	Landbouw	31
2018	117	Manteling van Walcheren	Duitsland	Overig	3
2018	117	Manteling van Walcheren	Duitsland	Verkeer en transport	19
2018	117	Manteling van Walcheren	Frankrijk	Industrie	20
2018	117	Manteling van Walcheren	Frankrijk	Landbouw	69
2018	117	Manteling van Walcheren	Frankrijk	Overig	7
2018	117	Manteling van Walcheren	Frankrijk	Verkeer en transport	34
2018	117	Manteling van Walcheren	Overige landen	Industrie	9
2018	117	Manteling van Walcheren	Overige landen	Landbouw	11
2018	117	Manteling van Walcheren	Overige landen	Overig	3
2018	117	Manteling van Walcheren	Overige landen	Verkeer en transport	56
2018	117	Manteling van Walcheren	Verenigd Koninkrijk	Industrie	21
2018	117	Manteling van Walcheren	Verenigd Koninkrijk	Landbouw	25
2018	117	Manteling van Walcheren	Verenigd Koninkrijk	Overig	5
2018	117	Manteling van Walcheren	Verenigd Koninkrijk	Verkeer en transport	40
2018	118	Oosterschelde	Nederland	Industrie	23
2018	118	Oosterschelde	Nederland	Landbouw	222
2018	118	Oosterschelde	Nederland	Overig	57
2018	118	Oosterschelde	Nederland	Scheepvaart	44
2018	118	Oosterschelde	Nederland	Vervoer & overig verkeer	8
2018	118	Oosterschelde	Nederland	Wegverkeer	29
2018	118	Oosterschelde	België	Industrie	27
2018	118	Oosterschelde	België	Landbouw	100
2018	118	Oosterschelde	België	Overig	5
2018	118	Oosterschelde	België	Verkeer en transport	26
2018	118	Oosterschelde	Duitsland	Industrie	17
2018	118	Oosterschelde	Duitsland	Landbouw	27
2018	118	Oosterschelde	Duitsland	Overig	2
2018	118	Oosterschelde	Duitsland	Verkeer en transport	15
2018	118	Oosterschelde	Frankrijk	Industrie	14
2018	118	Oosterschelde	Frankrijk	Landbouw	45
2018	118	Oosterschelde	Frankrijk	Overig	5
2018	118	Oosterschelde	Frankrijk	Verkeer en transport	26
2018	118	Oosterschelde	Overige landen	Industrie	8
2018	118	Oosterschelde	Overige landen	Landbouw	10
2018	118	Oosterschelde	Overige landen	Overig	2
2018	118	Oosterschelde	Overige landen	Verkeer en transport	36
2018	118	Oosterschelde	Verenigd Koninkrijk	Industrie	16
2018	118	Oosterschelde	Verenigd Koninkrijk	Landbouw	17
2018	118	Oosterschelde	Verenigd Koninkrijk	Overig	4
2018	118	Oosterschelde	Verenigd Koninkrijk	Verkeer en transport	29
2018	121	Yerseke en Kapelse Moer	Nederland	Industrie	35
2018	121	Yerseke en Kapelse Moer	Nederland	Landbouw	241
2018	121	Yerseke en Kapelse Moer	Nederland	Overig	148
2018	121	Yerseke en Kapelse Moer	Nederland	Scheepvaart	63
2018	121	Yerseke en Kapelse Moer	Nederland	Vervoer & overig verkeer	9
2018	121	Yerseke en Kapelse Moer	Nederland	Wegverkeer	34
2018	121	Yerseke en Kapelse Moer	België	Industrie	29
2018	121	Yerseke en Kapelse Moer	België	Landbouw	135
2018	121	Yerseke en Kapelse Moer	België	Overig	6
2018	121	Yerseke en Kapelse Moer	België	Verkeer en transport	32
2018	121	Yerseke en Kapelse Moer	Duitsland	Industrie	20
2018	121	Yerseke en Kapelse Moer	Duitsland	Landbouw	29
2018	121	Yerseke en Kapelse Moer	Duitsland	Overig	2
2018	121	Yerseke en Kapelse Moer	Duitsland	Verkeer en transport	17
2018	121	Yerseke en Kapelse Moer	Frankrijk	Industrie	16
2018	121	Yerseke en Kapelse Moer	Frankrijk	Landbouw	51
2018	121	Yerseke en Kapelse Moer	Frankrijk	Overig	6
2018	121	Yerseke en Kapelse Moer	Frankrijk	Verkeer en transport	30
2018	121	Yerseke en Kapelse Moer	Overige landen	Industrie	8

2018	121	Yerseke en Kapelse Moer	Overige landen	Landbouw	10
2018	121	Yerseke en Kapelse Moer	Overige landen	Overig	2
2018	121	Yerseke en Kapelse Moer	Overige landen	Verkeer en transport	39
2018	121	Yerseke en Kapelse Moer	Verenigd Koninkrijk	Industrie	16
2018	121	Yerseke en Kapelse Moer	Verenigd Koninkrijk	Landbouw	16
2018	121	Yerseke en Kapelse Moer	Verenigd Koninkrijk	Overig	4
2018	121	Yerseke en Kapelse Moer	Verenigd Koninkrijk	Verkeer en transport	30
2018	122	Westerschelde & Saeftinghe	Nederland	Industrie	28
2018	122	Westerschelde & Saeftinghe	Nederland	Landbouw	146
2018	122	Westerschelde & Saeftinghe	Nederland	Overig	18
2018	122	Westerschelde & Saeftinghe	Nederland	Scheepvaart	37
2018	122	Westerschelde & Saeftinghe	Nederland	Vervoer & overig verkeer	6
2018	122	Westerschelde & Saeftinghe	Nederland	Wegverkeer	19
2018	122	Westerschelde & Saeftinghe	België	Industrie	52
2018	122	Westerschelde & Saeftinghe	België	Landbouw	163
2018	122	Westerschelde & Saeftinghe	België	Overig	9
2018	122	Westerschelde & Saeftinghe	België	Verkeer en transport	38
2018	122	Westerschelde & Saeftinghe	Duitsland	Industrie	17
2018	122	Westerschelde & Saeftinghe	Duitsland	Landbouw	25
2018	122	Westerschelde & Saeftinghe	Duitsland	Overig	2
2018	122	Westerschelde & Saeftinghe	Duitsland	Verkeer en transport	15
2018	122	Westerschelde & Saeftinghe	Frankrijk	Industrie	15
2018	122	Westerschelde & Saeftinghe	Frankrijk	Landbouw	51
2018	122	Westerschelde & Saeftinghe	Frankrijk	Overig	6
2018	122	Westerschelde & Saeftinghe	Frankrijk	Verkeer en transport	29
2018	122	Westerschelde & Saeftinghe	Overige landen	Industrie	7
2018	122	Westerschelde & Saeftinghe	Overige landen	Landbouw	10
2018	122	Westerschelde & Saeftinghe	Overige landen	Overig	2
2018	122	Westerschelde & Saeftinghe	Overige landen	Verkeer en transport	34
2018	122	Westerschelde & Saeftinghe	Verenigd Koninkrijk	Industrie	14
2018	122	Westerschelde & Saeftinghe	Verenigd Koninkrijk	Landbouw	15
2018	122	Westerschelde & Saeftinghe	Verenigd Koninkrijk	Overig	3
2018	122	Westerschelde & Saeftinghe	Verenigd Koninkrijk	Verkeer en transport	26
2018	123	Zwin & Kievittepolder	Nederland	Industrie	13
2018	123	Zwin & Kievittepolder	Nederland	Landbouw	76
2018	123	Zwin & Kievittepolder	Nederland	Overig	45
2018	123	Zwin & Kievittepolder	Nederland	Scheepvaart	30
2018	123	Zwin & Kievittepolder	Nederland	Vervoer & overig verkeer	5
2018	123	Zwin & Kievittepolder	Nederland	Wegverkeer	13
2018	123	Zwin & Kievittepolder	België	Industrie	20
2018	123	Zwin & Kievittepolder	België	Landbouw	269
2018	123	Zwin & Kievittepolder	België	Overig	8
2018	123	Zwin & Kievittepolder	België	Verkeer en transport	32
2018	123	Zwin & Kievittepolder	Duitsland	Industrie	17
2018	123	Zwin & Kievittepolder	Duitsland	Landbouw	23
2018	123	Zwin & Kievittepolder	Duitsland	Overig	2
2018	123	Zwin & Kievittepolder	Duitsland	Verkeer en transport	15
2018	123	Zwin & Kievittepolder	Frankrijk	Industrie	20
2018	123	Zwin & Kievittepolder	Frankrijk	Landbouw	71
2018	123	Zwin & Kievittepolder	Frankrijk	Overig	7
2018	123	Zwin & Kievittepolder	Frankrijk	Verkeer en transport	32
2018	123	Zwin & Kievittepolder	Overige landen	Industrie	8
2018	123	Zwin & Kievittepolder	Overige landen	Landbouw	10
2018	123	Zwin & Kievittepolder	Overige landen	Overig	2
2018	123	Zwin & Kievittepolder	Overige landen	Verkeer en transport	48
2018	123	Zwin & Kievittepolder	Verenigd Koninkrijk	Industrie	18
2018	123	Zwin & Kievittepolder	Verenigd Koninkrijk	Landbouw	20
2018	123	Zwin & Kievittepolder	Verenigd Koninkrijk	Overig	4
2018	123	Zwin & Kievittepolder	Verenigd Koninkrijk	Verkeer en transport	34
2018	124	Groote Gat	Nederland	Industrie	15
2018	124	Groote Gat	Nederland	Landbouw	230
2018	124	Groote Gat	Nederland	Overig	53
2018	124	Groote Gat	Nederland	Scheepvaart	28
2018	124	Groote Gat	Nederland	Vervoer & overig verkeer	8
2018	124	Groote Gat	Nederland	Wegverkeer	17
2018	124	Groote Gat	België	Industrie	21
2018	124	Groote Gat	België	Landbouw	258

2018	124 Groote Gat	België	Overig	7
2018	124 Groote Gat	België	Verkeer en transport	32
2018	124 Groote Gat	Duitsland	Industrie	16
2018	124 Groote Gat	Duitsland	Landbouw	23
2018	124 Groote Gat	Duitsland	Overig	2
2018	124 Groote Gat	Duitsland	Verkeer en transport	15
2018	124 Groote Gat	Frankrijk	Industrie	19
2018	124 Groote Gat	Frankrijk	Landbouw	71
2018	124 Groote Gat	Frankrijk	Overig	7
2018	124 Groote Gat	Frankrijk	Verkeer en transport	32
2018	124 Groote Gat	Overige landen	Industrie	8
2018	124 Groote Gat	Overige landen	Landbouw	10
2018	124 Groote Gat	Overige landen	Overig	2
2018	124 Groote Gat	Overige landen	Verkeer en transport	43
2018	124 Groote Gat	Verenigd Koninkrijk	Industrie	16
2018	124 Groote Gat	Verenigd Koninkrijk	Landbouw	18
2018	124 Groote Gat	Verenigd Koninkrijk	Overig	4
2018	124 Groote Gat	Verenigd Koninkrijk	Verkeer en transport	31
2018	125 Canisvliet	Nederland	Industrie	61
2018	125 Canisvliet	Nederland	Landbouw	235
2018	125 Canisvliet	Nederland	Overig	29
2018	125 Canisvliet	Nederland	Scheepvaart	31
2018	125 Canisvliet	Nederland	Vervoer & overig verkeer	6
2018	125 Canisvliet	Nederland	Wegverkeer	16
2018	125 Canisvliet	België	Industrie	39
2018	125 Canisvliet	België	Landbouw	323
2018	125 Canisvliet	België	Overig	14
2018	125 Canisvliet	België	Verkeer en transport	60
2018	125 Canisvliet	Duitsland	Industrie	18
2018	125 Canisvliet	Duitsland	Landbouw	25
2018	125 Canisvliet	Duitsland	Overig	2
2018	125 Canisvliet	Duitsland	Verkeer en transport	16
2018	125 Canisvliet	Frankrijk	Industrie	19
2018	125 Canisvliet	Frankrijk	Landbouw	69
2018	125 Canisvliet	Frankrijk	Overig	7
2018	125 Canisvliet	Frankrijk	Verkeer en transport	34
2018	125 Canisvliet	Overige landen	Industrie	8
2018	125 Canisvliet	Overige landen	Landbouw	10
2018	125 Canisvliet	Overige landen	Overig	2
2018	125 Canisvliet	Overige landen	Verkeer en transport	38
2018	125 Canisvliet	Verenigd Koninkrijk	Industrie	15
2018	125 Canisvliet	Verenigd Koninkrijk	Landbouw	15
2018	125 Canisvliet	Verenigd Koninkrijk	Overig	4
2018	125 Canisvliet	Verenigd Koninkrijk	Verkeer en transport	28
2018	126 Vogelkreek	Nederland	Industrie	51
2018	126 Vogelkreek	Nederland	Landbouw	301
2018	126 Vogelkreek	Nederland	Overig	58
2018	126 Vogelkreek	Nederland	Scheepvaart	39
2018	126 Vogelkreek	Nederland	Vervoer & overig verkeer	8
2018	126 Vogelkreek	Nederland	Wegverkeer	22
2018	126 Vogelkreek	België	Industrie	45
2018	126 Vogelkreek	België	Landbouw	199
2018	126 Vogelkreek	België	Overig	9
2018	126 Vogelkreek	België	Verkeer en transport	39
2018	126 Vogelkreek	Duitsland	Industrie	19
2018	126 Vogelkreek	Duitsland	Landbouw	28
2018	126 Vogelkreek	Duitsland	Overig	2
2018	126 Vogelkreek	Duitsland	Verkeer en transport	17
2018	126 Vogelkreek	Frankrijk	Industrie	17
2018	126 Vogelkreek	Frankrijk	Landbouw	58
2018	126 Vogelkreek	Frankrijk	Overig	6
2018	126 Vogelkreek	Frankrijk	Verkeer en transport	32
2018	126 Vogelkreek	Overige landen	Industrie	8
2018	126 Vogelkreek	Overige landen	Landbouw	10
2018	126 Vogelkreek	Overige landen	Overig	2
2018	126 Vogelkreek	Overige landen	Verkeer en transport	37
2018	126 Vogelkreek	Verenigd Koninkrijk	Industrie	15

2018	126 Vogelkreek	Verenigd Koninkrijk	Landbouw	16
2018	126 Vogelkreek	Verenigd Koninkrijk	Overig	3
2018	126 Vogelkreek	Verenigd Koninkrijk	Verkeer en transport	28
2018	128 Brabantse Wal	Nederland	Industrie	45
2018	128 Brabantse Wal	Nederland	Landbouw	462
2018	128 Brabantse Wal	Nederland	Overig	89
2018	128 Brabantse Wal	Nederland	Scheepvaart	74
2018	128 Brabantse Wal	Nederland	Vervoer & overig verkeer	16
2018	128 Brabantse Wal	Nederland	Wegverkeer	85
2018	128 Brabantse Wal	België	Industrie	209
2018	128 Brabantse Wal	België	Landbouw	360
2018	128 Brabantse Wal	België	Overig	22
2018	128 Brabantse Wal	België	Verkeer en transport	94
2018	128 Brabantse Wal	Duitsland	Industrie	36
2018	128 Brabantse Wal	Duitsland	Landbouw	57
2018	128 Brabantse Wal	Duitsland	Overig	5
2018	128 Brabantse Wal	Duitsland	Verkeer en transport	31
2018	128 Brabantse Wal	Frankrijk	Industrie	21
2018	128 Brabantse Wal	Frankrijk	Landbouw	73
2018	128 Brabantse Wal	Frankrijk	Overig	9
2018	128 Brabantse Wal	Frankrijk	Verkeer en transport	43
2018	128 Brabantse Wal	Overige landen	Industrie	11
2018	128 Brabantse Wal	Overige landen	Landbouw	13
2018	128 Brabantse Wal	Overige landen	Overig	4
2018	128 Brabantse Wal	Overige landen	Verkeer en transport	54
2018	128 Brabantse Wal	Verenigd Koninkrijk	Industrie	19
2018	128 Brabantse Wal	Verenigd Koninkrijk	Landbouw	18
2018	128 Brabantse Wal	Verenigd Koninkrijk	Overig	5
2018	128 Brabantse Wal	Verenigd Koninkrijk	Verkeer en transport	36
2018	129 Ulvenhoutse Bos	Nederland	Industrie	47
2018	129 Ulvenhoutse Bos	Nederland	Landbouw	638
2018	129 Ulvenhoutse Bos	Nederland	Overig	219
2018	129 Ulvenhoutse Bos	Nederland	Scheepvaart	64
2018	129 Ulvenhoutse Bos	Nederland	Vervoer & overig verkeer	27
2018	129 Ulvenhoutse Bos	Nederland	Wegverkeer	177
2018	129 Ulvenhoutse Bos	België	Industrie	66
2018	129 Ulvenhoutse Bos	België	Landbouw	326
2018	129 Ulvenhoutse Bos	België	Overig	14
2018	129 Ulvenhoutse Bos	België	Verkeer en transport	69
2018	129 Ulvenhoutse Bos	Duitsland	Industrie	39
2018	129 Ulvenhoutse Bos	Duitsland	Landbouw	67
2018	129 Ulvenhoutse Bos	Duitsland	Overig	5
2018	129 Ulvenhoutse Bos	Duitsland	Verkeer en transport	34
2018	129 Ulvenhoutse Bos	Frankrijk	Industrie	18
2018	129 Ulvenhoutse Bos	Frankrijk	Landbouw	54
2018	129 Ulvenhoutse Bos	Frankrijk	Overig	7
2018	129 Ulvenhoutse Bos	Frankrijk	Verkeer en transport	39
2018	129 Ulvenhoutse Bos	Overige landen	Industrie	11
2018	129 Ulvenhoutse Bos	Overige landen	Landbouw	13
2018	129 Ulvenhoutse Bos	Overige landen	Overig	4
2018	129 Ulvenhoutse Bos	Overige landen	Verkeer en transport	48
2018	129 Ulvenhoutse Bos	Verenigd Koninkrijk	Industrie	18
2018	129 Ulvenhoutse Bos	Verenigd Koninkrijk	Landbouw	15
2018	129 Ulvenhoutse Bos	Verenigd Koninkrijk	Overig	4
2018	129 Ulvenhoutse Bos	Verenigd Koninkrijk	Verkeer en transport	34
2018	130 Langstraat	Nederland	Industrie	33
2018	130 Langstraat	Nederland	Landbouw	467
2018	130 Langstraat	Nederland	Overig	136
2018	130 Langstraat	Nederland	Scheepvaart	44
2018	130 Langstraat	Nederland	Vervoer & overig verkeer	18
2018	130 Langstraat	Nederland	Wegverkeer	111
2018	130 Langstraat	België	Industrie	33
2018	130 Langstraat	België	Landbouw	113
2018	130 Langstraat	België	Overig	7
2018	130 Langstraat	België	Verkeer en transport	36
2018	130 Langstraat	Duitsland	Industrie	27
2018	130 Langstraat	Duitsland	Landbouw	50

2018	130 Langstraat	Duitsland	Overig	3
2018	130 Langstraat	Duitsland	Verkeer en transport	23
2018	130 Langstraat	Frankrijk	Industrie	12
2018	130 Langstraat	Frankrijk	Landbouw	34
2018	130 Langstraat	Frankrijk	Overig	5
2018	130 Langstraat	Frankrijk	Verkeer en transport	27
2018	130 Langstraat	Overige landen	Industrie	9
2018	130 Langstraat	Overige landen	Landbouw	12
2018	130 Langstraat	Overige landen	Overig	3
2018	130 Langstraat	Overige landen	Verkeer en transport	35
2018	130 Langstraat	Verenigd Koninkrijk	Industrie	14
2018	130 Langstraat	Verenigd Koninkrijk	Landbouw	13
2018	130 Langstraat	Verenigd Koninkrijk	Overig	3
2018	130 Langstraat	Verenigd Koninkrijk	Verkeer en transport	26
2018	131 Loonse en Drunense Duinen & Leemkuilen	Nederland	Industrie	40
2018	131 Loonse en Drunense Duinen & Leemkuilen	Nederland	Landbouw	641
2018	131 Loonse en Drunense Duinen & Leemkuilen	Nederland	Overig	131
2018	131 Loonse en Drunense Duinen & Leemkuilen	Nederland	Scheepvaart	51
2018	131 Loonse en Drunense Duinen & Leemkuilen	Nederland	Vervoer & overig verkeer	21
2018	131 Loonse en Drunense Duinen & Leemkuilen	Nederland	Wegverkeer	100
2018	131 Loonse en Drunense Duinen & Leemkuilen	België	Industrie	40
2018	131 Loonse en Drunense Duinen & Leemkuilen	België	Landbouw	168
2018	131 Loonse en Drunense Duinen & Leemkuilen	België	Overig	9
2018	131 Loonse en Drunense Duinen & Leemkuilen	België	Verkeer en transport	47
2018	131 Loonse en Drunense Duinen & Leemkuilen	Duitsland	Industrie	37
2018	131 Loonse en Drunense Duinen & Leemkuilen	Duitsland	Landbouw	71
2018	131 Loonse en Drunense Duinen & Leemkuilen	Duitsland	Overig	4
2018	131 Loonse en Drunense Duinen & Leemkuilen	Duitsland	Verkeer en transport	32
2018	131 Loonse en Drunense Duinen & Leemkuilen	Frankrijk	Industrie	14
2018	131 Loonse en Drunense Duinen & Leemkuilen	Frankrijk	Landbouw	40
2018	131 Loonse en Drunense Duinen & Leemkuilen	Frankrijk	Overig	6
2018	131 Loonse en Drunense Duinen & Leemkuilen	Frankrijk	Verkeer en transport	32
2018	131 Loonse en Drunense Duinen & Leemkuilen	Overige landen	Industrie	10
2018	131 Loonse en Drunense Duinen & Leemkuilen	Overige landen	Landbouw	13
2018	131 Loonse en Drunense Duinen & Leemkuilen	Overige landen	Overig	3
2018	131 Loonse en Drunense Duinen & Leemkuilen	Overige landen	Verkeer en transport	41
2018	131 Loonse en Drunense Duinen & Leemkuilen	Verenigd Koninkrijk	Industrie	16
2018	131 Loonse en Drunense Duinen & Leemkuilen	Verenigd Koninkrijk	Landbouw	13
2018	131 Loonse en Drunense Duinen & Leemkuilen	Verenigd Koninkrijk	Overig	3
2018	131 Loonse en Drunense Duinen & Leemkuilen	Verenigd Koninkrijk	Verkeer en transport	29
2018	132 Vlijmens Ven, Moerputten & Bossche Broek	Nederland	Industrie	31
2018	132 Vlijmens Ven, Moerputten & Bossche Broek	Nederland	Landbouw	457
2018	132 Vlijmens Ven, Moerputten & Bossche Broek	Nederland	Overig	133
2018	132 Vlijmens Ven, Moerputten & Bossche Broek	Nederland	Scheepvaart	39
2018	132 Vlijmens Ven, Moerputten & Bossche Broek	Nederland	Vervoer & overig verkeer	22
2018	132 Vlijmens Ven, Moerputten & Bossche Broek	Nederland	Wegverkeer	115
2018	132 Vlijmens Ven, Moerputten & Bossche Broek	België	Industrie	30
2018	132 Vlijmens Ven, Moerputten & Bossche Broek	België	Landbouw	110
2018	132 Vlijmens Ven, Moerputten & Bossche Broek	België	Overig	6
2018	132 Vlijmens Ven, Moerputten & Bossche Broek	België	Verkeer en transport	35
2018	132 Vlijmens Ven, Moerputten & Bossche Broek	Duitsland	Industrie	30
2018	132 Vlijmens Ven, Moerputten & Bossche Broek	Duitsland	Landbouw	60
2018	132 Vlijmens Ven, Moerputten & Bossche Broek	Duitsland	Overig	3
2018	132 Vlijmens Ven, Moerputten & Bossche Broek	Duitsland	Verkeer en transport	26
2018	132 Vlijmens Ven, Moerputten & Bossche Broek	Frankrijk	Industrie	12
2018	132 Vlijmens Ven, Moerputten & Bossche Broek	Frankrijk	Landbouw	32
2018	132 Vlijmens Ven, Moerputten & Bossche Broek	Frankrijk	Overig	5
2018	132 Vlijmens Ven, Moerputten & Bossche Broek	Frankrijk	Verkeer en transport	26
2018	132 Vlijmens Ven, Moerputten & Bossche Broek	Overige landen	Industrie	9
2018	132 Vlijmens Ven, Moerputten & Bossche Broek	Overige landen	Landbouw	12
2018	132 Vlijmens Ven, Moerputten & Bossche Broek	Overige landen	Overig	3
2018	132 Vlijmens Ven, Moerputten & Bossche Broek	Overige landen	Verkeer en transport	34
2018	132 Vlijmens Ven, Moerputten & Bossche Broek	Verenigd Koninkrijk	Industrie	14
2018	132 Vlijmens Ven, Moerputten & Bossche Broek	Verenigd Koninkrijk	Landbouw	12
2018	132 Vlijmens Ven, Moerputten & Bossche Broek	Verenigd Koninkrijk	Overig	3
2018	132 Vlijmens Ven, Moerputten & Bossche Broek	Verenigd Koninkrijk	Verkeer en transport	25
2018	133 Kampina & Oisterwijkse Vennen	Nederland	Industrie	27

2018	133	Kampina & Oisterwijkse Vennen	Nederland	Landbouw	609
2018	133	Kampina & Oisterwijkse Vennen	Nederland	Overig	112
2018	133	Kampina & Oisterwijkse Vennen	Nederland	Scheepvaart	36
2018	133	Kampina & Oisterwijkse Vennen	Nederland	Vervoer & overig verkeer	16
2018	133	Kampina & Oisterwijkse Vennen	Nederland	Wegverkeer	78
2018	133	Kampina & Oisterwijkse Vennen	België	Industrie	34
2018	133	Kampina & Oisterwijkse Vennen	België	Landbouw	163
2018	133	Kampina & Oisterwijkse Vennen	België	Overig	8
2018	133	Kampina & Oisterwijkse Vennen	België	Verkeer en transport	44
2018	133	Kampina & Oisterwijkse Vennen	Duitsland	Industrie	34
2018	133	Kampina & Oisterwijkse Vennen	Duitsland	Landbouw	65
2018	133	Kampina & Oisterwijkse Vennen	Duitsland	Overig	4
2018	133	Kampina & Oisterwijkse Vennen	Duitsland	Verkeer en transport	29
2018	133	Kampina & Oisterwijkse Vennen	Frankrijk	Industrie	13
2018	133	Kampina & Oisterwijkse Vennen	Frankrijk	Landbouw	36
2018	133	Kampina & Oisterwijkse Vennen	Frankrijk	Overig	5
2018	133	Kampina & Oisterwijkse Vennen	Frankrijk	Verkeer en transport	29
2018	133	Kampina & Oisterwijkse Vennen	Overige landen	Industrie	9
2018	133	Kampina & Oisterwijkse Vennen	Overige landen	Landbouw	12
2018	133	Kampina & Oisterwijkse Vennen	Overige landen	Overig	3
2018	133	Kampina & Oisterwijkse Vennen	Overige landen	Verkeer en transport	35
2018	133	Kampina & Oisterwijkse Vennen	Verenigd Koninkrijk	Industrie	14
2018	133	Kampina & Oisterwijkse Vennen	Verenigd Koninkrijk	Landbouw	12
2018	133	Kampina & Oisterwijkse Vennen	Verenigd Koninkrijk	Overig	3
2018	133	Kampina & Oisterwijkse Vennen	Verenigd Koninkrijk	Verkeer en transport	25
2018	134	Regte Heide & Riels Laag	Nederland	Industrie	26
2018	134	Regte Heide & Riels Laag	Nederland	Landbouw	420
2018	134	Regte Heide & Riels Laag	Nederland	Overig	90
2018	134	Regte Heide & Riels Laag	Nederland	Scheepvaart	36
2018	134	Regte Heide & Riels Laag	Nederland	Vervoer & overig verkeer	13
2018	134	Regte Heide & Riels Laag	Nederland	Wegverkeer	63
2018	134	Regte Heide & Riels Laag	België	Industrie	41
2018	134	Regte Heide & Riels Laag	België	Landbouw	236
2018	134	Regte Heide & Riels Laag	België	Overig	10
2018	134	Regte Heide & Riels Laag	België	Verkeer en transport	51
2018	134	Regte Heide & Riels Laag	Duitsland	Industrie	31
2018	134	Regte Heide & Riels Laag	Duitsland	Landbouw	52
2018	134	Regte Heide & Riels Laag	Duitsland	Overig	4
2018	134	Regte Heide & Riels Laag	Duitsland	Verkeer en transport	26
2018	134	Regte Heide & Riels Laag	Frankrijk	Industrie	13
2018	134	Regte Heide & Riels Laag	Frankrijk	Landbouw	39
2018	134	Regte Heide & Riels Laag	Frankrijk	Overig	5
2018	134	Regte Heide & Riels Laag	Frankrijk	Verkeer en transport	30
2018	134	Regte Heide & Riels Laag	Overige landen	Industrie	9
2018	134	Regte Heide & Riels Laag	Overige landen	Landbouw	12
2018	134	Regte Heide & Riels Laag	Overige landen	Overig	3
2018	134	Regte Heide & Riels Laag	Overige landen	Verkeer en transport	36
2018	134	Regte Heide & Riels Laag	Verenigd Koninkrijk	Industrie	14
2018	134	Regte Heide & Riels Laag	Verenigd Koninkrijk	Landbouw	12
2018	134	Regte Heide & Riels Laag	Verenigd Koninkrijk	Overig	3
2018	134	Regte Heide & Riels Laag	Verenigd Koninkrijk	Verkeer en transport	26
2018	135	Kempenland-West	Nederland	Industrie	24
2018	135	Kempenland-West	Nederland	Landbouw	667
2018	135	Kempenland-West	Nederland	Overig	68
2018	135	Kempenland-West	Nederland	Scheepvaart	34
2018	135	Kempenland-West	Nederland	Vervoer & overig verkeer	14
2018	135	Kempenland-West	Nederland	Wegverkeer	59
2018	135	Kempenland-West	België	Industrie	40
2018	135	Kempenland-West	België	Landbouw	276
2018	135	Kempenland-West	België	Overig	11
2018	135	Kempenland-West	België	Verkeer en transport	60
2018	135	Kempenland-West	Duitsland	Industrie	37
2018	135	Kempenland-West	Duitsland	Landbouw	64
2018	135	Kempenland-West	Duitsland	Overig	4
2018	135	Kempenland-West	Duitsland	Verkeer en transport	31
2018	135	Kempenland-West	Frankrijk	Industrie	14
2018	135	Kempenland-West	Frankrijk	Landbouw	40

2018	135	Kempenland-West	Frankrijk	Overig	6
2018	135	Kempenland-West	Frankrijk	Verkeer en transport	32
2018	135	Kempenland-West	Overige landen	Industrie	10
2018	135	Kempenland-West	Overige landen	Landbouw	12
2018	135	Kempenland-West	Overige landen	Overig	3
2018	135	Kempenland-West	Overige landen	Verkeer en transport	37
2018	135	Kempenland-West	Verenigd Koninkrijk	Industrie	14
2018	135	Kempenland-West	Verenigd Koninkrijk	Landbouw	12
2018	135	Kempenland-West	Verenigd Koninkrijk	Overig	3
2018	135	Kempenland-West	Verenigd Koninkrijk	Verkeer en transport	26
2018	136	Leenderbos, Grootte Heide & De Plateaux	Nederland	Industrie	23
2018	136	Leenderbos, Grootte Heide & De Plateaux	Nederland	Landbouw	425
2018	136	Leenderbos, Grootte Heide & De Plateaux	Nederland	Overig	62
2018	136	Leenderbos, Grootte Heide & De Plateaux	Nederland	Scheepvaart	27
2018	136	Leenderbos, Grootte Heide & De Plateaux	Nederland	Vervoer & overig verkeer	12
2018	136	Leenderbos, Grootte Heide & De Plateaux	Nederland	Wegverkeer	83
2018	136	Leenderbos, Grootte Heide & De Plateaux	België	Industrie	35
2018	136	Leenderbos, Grootte Heide & De Plateaux	België	Landbouw	231
2018	136	Leenderbos, Grootte Heide & De Plateaux	België	Overig	11
2018	136	Leenderbos, Grootte Heide & De Plateaux	België	Verkeer en transport	58
2018	136	Leenderbos, Grootte Heide & De Plateaux	Duitsland	Industrie	44
2018	136	Leenderbos, Grootte Heide & De Plateaux	Duitsland	Landbouw	78
2018	136	Leenderbos, Grootte Heide & De Plateaux	Duitsland	Overig	5
2018	136	Leenderbos, Grootte Heide & De Plateaux	Duitsland	Verkeer en transport	37
2018	136	Leenderbos, Grootte Heide & De Plateaux	Frankrijk	Industrie	13
2018	136	Leenderbos, Grootte Heide & De Plateaux	Frankrijk	Landbouw	37
2018	136	Leenderbos, Grootte Heide & De Plateaux	Frankrijk	Overig	5
2018	136	Leenderbos, Grootte Heide & De Plateaux	Frankrijk	Verkeer en transport	32
2018	136	Leenderbos, Grootte Heide & De Plateaux	Overige landen	Industrie	10
2018	136	Leenderbos, Grootte Heide & De Plateaux	Overige landen	Landbouw	13
2018	136	Leenderbos, Grootte Heide & De Plateaux	Overige landen	Overig	3
2018	136	Leenderbos, Grootte Heide & De Plateaux	Overige landen	Verkeer en transport	37
2018	136	Leenderbos, Grootte Heide & De Plateaux	Verenigd Koninkrijk	Industrie	12
2018	136	Leenderbos, Grootte Heide & De Plateaux	Verenigd Koninkrijk	Landbouw	10
2018	136	Leenderbos, Grootte Heide & De Plateaux	Verenigd Koninkrijk	Overig	3
2018	136	Leenderbos, Grootte Heide & De Plateaux	Verenigd Koninkrijk	Verkeer en transport	24
2018	137	Strabrechtse Heide & Beuven	Nederland	Industrie	22
2018	137	Strabrechtse Heide & Beuven	Nederland	Landbouw	421
2018	137	Strabrechtse Heide & Beuven	Nederland	Overig	64
2018	137	Strabrechtse Heide & Beuven	Nederland	Scheepvaart	25
2018	137	Strabrechtse Heide & Beuven	Nederland	Vervoer & overig verkeer	13
2018	137	Strabrechtse Heide & Beuven	Nederland	Wegverkeer	72
2018	137	Strabrechtse Heide & Beuven	België	Industrie	29
2018	137	Strabrechtse Heide & Beuven	België	Landbouw	143
2018	137	Strabrechtse Heide & Beuven	België	Overig	8
2018	137	Strabrechtse Heide & Beuven	België	Verkeer en transport	45
2018	137	Strabrechtse Heide & Beuven	Duitsland	Industrie	41
2018	137	Strabrechtse Heide & Beuven	Duitsland	Landbouw	77
2018	137	Strabrechtse Heide & Beuven	Duitsland	Overig	5
2018	137	Strabrechtse Heide & Beuven	Duitsland	Verkeer en transport	35
2018	137	Strabrechtse Heide & Beuven	Frankrijk	Industrie	12
2018	137	Strabrechtse Heide & Beuven	Frankrijk	Landbouw	32
2018	137	Strabrechtse Heide & Beuven	Frankrijk	Overig	5
2018	137	Strabrechtse Heide & Beuven	Frankrijk	Verkeer en transport	29
2018	137	Strabrechtse Heide & Beuven	Overige landen	Industrie	9
2018	137	Strabrechtse Heide & Beuven	Overige landen	Landbouw	12
2018	137	Strabrechtse Heide & Beuven	Overige landen	Overig	3
2018	137	Strabrechtse Heide & Beuven	Overige landen	Verkeer en transport	34
2018	137	Strabrechtse Heide & Beuven	Verenigd Koninkrijk	Industrie	12
2018	137	Strabrechtse Heide & Beuven	Verenigd Koninkrijk	Landbouw	10
2018	137	Strabrechtse Heide & Beuven	Verenigd Koninkrijk	Overig	3
2018	137	Strabrechtse Heide & Beuven	Verenigd Koninkrijk	Verkeer en transport	22
2018	138	Weerter- en Budelerbergen & Ringselven	Nederland	Industrie	30
2018	138	Weerter- en Budelerbergen & Ringselven	Nederland	Landbouw	559
2018	138	Weerter- en Budelerbergen & Ringselven	Nederland	Overig	62
2018	138	Weerter- en Budelerbergen & Ringselven	Nederland	Scheepvaart	30
2018	138	Weerter- en Budelerbergen & Ringselven	Nederland	Vervoer & overig verkeer	13

2018	138 Weerter- en Budelerbergen & Ringselven	Nederland	Wegverkeer	84
2018	138 Weerter- en Budelerbergen & Ringselven	België	Industrie	38
2018	138 Weerter- en Budelerbergen & Ringselven	België	Landbouw	333
2018	138 Weerter- en Budelerbergen & Ringselven	België	Overig	15
2018	138 Weerter- en Budelerbergen & Ringselven	België	Verkeer en transport	72
2018	138 Weerter- en Budelerbergen & Ringselven	Duitsland	Industrie	56
2018	138 Weerter- en Budelerbergen & Ringselven	Duitsland	Landbouw	103
2018	138 Weerter- en Budelerbergen & Ringselven	Duitsland	Overig	7
2018	138 Weerter- en Budelerbergen & Ringselven	Duitsland	Verkeer en transport	50
2018	138 Weerter- en Budelerbergen & Ringselven	Frankrijk	Industrie	15
2018	138 Weerter- en Budelerbergen & Ringselven	Frankrijk	Landbouw	41
2018	138 Weerter- en Budelerbergen & Ringselven	Frankrijk	Overig	6
2018	138 Weerter- en Budelerbergen & Ringselven	Frankrijk	Verkeer en transport	37
2018	138 Weerter- en Budelerbergen & Ringselven	Overige landen	Industrie	11
2018	138 Weerter- en Budelerbergen & Ringselven	Overige landen	Landbouw	14
2018	138 Weerter- en Budelerbergen & Ringselven	Overige landen	Overig	4
2018	138 Weerter- en Budelerbergen & Ringselven	Overige landen	Verkeer en transport	43
2018	138 Weerter- en Budelerbergen & Ringselven	Verenigd Koninkrijk	Industrie	13
2018	138 Weerter- en Budelerbergen & Ringselven	Verenigd Koninkrijk	Landbouw	10
2018	138 Weerter- en Budelerbergen & Ringselven	Verenigd Koninkrijk	Overig	3
2018	138 Weerter- en Budelerbergen & Ringselven	Verenigd Koninkrijk	Verkeer en transport	25
2018	139 Deurnsche Peel & Mariapeel	Nederland	Industrie	25
2018	139 Deurnsche Peel & Mariapeel	Nederland	Landbouw	733
2018	139 Deurnsche Peel & Mariapeel	Nederland	Overig	65
2018	139 Deurnsche Peel & Mariapeel	Nederland	Scheepvaart	25
2018	139 Deurnsche Peel & Mariapeel	Nederland	Vervoer & overig verkeer	13
2018	139 Deurnsche Peel & Mariapeel	Nederland	Wegverkeer	67
2018	139 Deurnsche Peel & Mariapeel	België	Industrie	27
2018	139 Deurnsche Peel & Mariapeel	België	Landbouw	121
2018	139 Deurnsche Peel & Mariapeel	België	Overig	7
2018	139 Deurnsche Peel & Mariapeel	België	Verkeer en transport	40
2018	139 Deurnsche Peel & Mariapeel	Duitsland	Industrie	49
2018	139 Deurnsche Peel & Mariapeel	Duitsland	Landbouw	108
2018	139 Deurnsche Peel & Mariapeel	Duitsland	Overig	6
2018	139 Deurnsche Peel & Mariapeel	Duitsland	Verkeer en transport	44
2018	139 Deurnsche Peel & Mariapeel	Frankrijk	Industrie	12
2018	139 Deurnsche Peel & Mariapeel	Frankrijk	Landbouw	33
2018	139 Deurnsche Peel & Mariapeel	Frankrijk	Overig	5
2018	139 Deurnsche Peel & Mariapeel	Frankrijk	Verkeer en transport	29
2018	139 Deurnsche Peel & Mariapeel	Overige landen	Industrie	10
2018	139 Deurnsche Peel & Mariapeel	Overige landen	Landbouw	13
2018	139 Deurnsche Peel & Mariapeel	Overige landen	Overig	3
2018	139 Deurnsche Peel & Mariapeel	Overige landen	Verkeer en transport	36
2018	139 Deurnsche Peel & Mariapeel	Verenigd Koninkrijk	Industrie	12
2018	139 Deurnsche Peel & Mariapeel	Verenigd Koninkrijk	Landbouw	9
2018	139 Deurnsche Peel & Mariapeel	Verenigd Koninkrijk	Overig	2
2018	139 Deurnsche Peel & Mariapeel	Verenigd Koninkrijk	Verkeer en transport	22
2018	140 Groote Peel	Nederland	Industrie	23
2018	140 Groote Peel	Nederland	Landbouw	729
2018	140 Groote Peel	Nederland	Overig	49
2018	140 Groote Peel	Nederland	Scheepvaart	23
2018	140 Groote Peel	Nederland	Vervoer & overig verkeer	12
2018	140 Groote Peel	Nederland	Wegverkeer	55
2018	140 Groote Peel	België	Industrie	28
2018	140 Groote Peel	België	Landbouw	142
2018	140 Groote Peel	België	Overig	8
2018	140 Groote Peel	België	Verkeer en transport	43
2018	140 Groote Peel	Duitsland	Industrie	47
2018	140 Groote Peel	Duitsland	Landbouw	91
2018	140 Groote Peel	Duitsland	Overig	6
2018	140 Groote Peel	Duitsland	Verkeer en transport	41
2018	140 Groote Peel	Frankrijk	Industrie	12
2018	140 Groote Peel	Frankrijk	Landbouw	33
2018	140 Groote Peel	Frankrijk	Overig	5
2018	140 Groote Peel	Frankrijk	Verkeer en transport	29
2018	140 Groote Peel	Overige landen	Industrie	10
2018	140 Groote Peel	Overige landen	Landbouw	13

2018	140 Groote Peel	Overige landen	Overig	3
2018	140 Groote Peel	Overige landen	Verkeer en transport	35
2018	140 Groote Peel	Verenigd Koninkrijk	Industrie	11
2018	140 Groote Peel	Verenigd Koninkrijk	Landbouw	9
2018	140 Groote Peel	Verenigd Koninkrijk	Overig	2
2018	140 Groote Peel	Verenigd Koninkrijk	Verkeer en transport	21
2018	141 Oeffelster Meent	Nederland	Industrie	23
2018	141 Oeffelster Meent	Nederland	Landbouw	591
2018	141 Oeffelster Meent	Nederland	Overig	157
2018	141 Oeffelster Meent	Nederland	Scheepvaart	39
2018	141 Oeffelster Meent	Nederland	Vervoer & overig verkeer	16
2018	141 Oeffelster Meent	Nederland	Wegverkeer	69
2018	141 Oeffelster Meent	België	Industrie	21
2018	141 Oeffelster Meent	België	Landbouw	75
2018	141 Oeffelster Meent	België	Overig	5
2018	141 Oeffelster Meent	België	Verkeer en transport	28
2018	141 Oeffelster Meent	Duitsland	Industrie	40
2018	141 Oeffelster Meent	Duitsland	Landbouw	119
2018	141 Oeffelster Meent	Duitsland	Overig	5
2018	141 Oeffelster Meent	Duitsland	Verkeer en transport	38
2018	141 Oeffelster Meent	Frankrijk	Industrie	10
2018	141 Oeffelster Meent	Frankrijk	Landbouw	28
2018	141 Oeffelster Meent	Frankrijk	Overig	4
2018	141 Oeffelster Meent	Frankrijk	Verkeer en transport	25
2018	141 Oeffelster Meent	Overige landen	Industrie	9
2018	141 Oeffelster Meent	Overige landen	Landbouw	13
2018	141 Oeffelster Meent	Overige landen	Overig	3
2018	141 Oeffelster Meent	Overige landen	Verkeer en transport	33
2018	141 Oeffelster Meent	Verenigd Koninkrijk	Industrie	12
2018	141 Oeffelster Meent	Verenigd Koninkrijk	Landbouw	10
2018	141 Oeffelster Meent	Verenigd Koninkrijk	Overig	2
2018	141 Oeffelster Meent	Verenigd Koninkrijk	Verkeer en transport	22
2018	142 Sint Jansberg	Nederland	Industrie	36
2018	142 Sint Jansberg	Nederland	Landbouw	1126
2018	142 Sint Jansberg	Nederland	Overig	195
2018	142 Sint Jansberg	Nederland	Scheepvaart	57
2018	142 Sint Jansberg	Nederland	Vervoer & overig verkeer	25
2018	142 Sint Jansberg	Nederland	Wegverkeer	116
2018	142 Sint Jansberg	België	Industrie	30
2018	142 Sint Jansberg	België	Landbouw	105
2018	142 Sint Jansberg	België	Overig	7
2018	142 Sint Jansberg	België	Verkeer en transport	41
2018	142 Sint Jansberg	Duitsland	Industrie	58
2018	142 Sint Jansberg	Duitsland	Landbouw	230
2018	142 Sint Jansberg	Duitsland	Overig	8
2018	142 Sint Jansberg	Duitsland	Verkeer en transport	64
2018	142 Sint Jansberg	Frankrijk	Industrie	14
2018	142 Sint Jansberg	Frankrijk	Landbouw	37
2018	142 Sint Jansberg	Frankrijk	Overig	6
2018	142 Sint Jansberg	Frankrijk	Verkeer en transport	33
2018	142 Sint Jansberg	Overige landen	Industrie	12
2018	142 Sint Jansberg	Overige landen	Landbouw	15
2018	142 Sint Jansberg	Overige landen	Overig	4
2018	142 Sint Jansberg	Overige landen	Verkeer en transport	45
2018	142 Sint Jansberg	Verenigd Koninkrijk	Industrie	15
2018	142 Sint Jansberg	Verenigd Koninkrijk	Landbouw	12
2018	142 Sint Jansberg	Verenigd Koninkrijk	Overig	3
2018	142 Sint Jansberg	Verenigd Koninkrijk	Verkeer en transport	29
2018	143 Zeldersche Driessen	Nederland	Industrie	31
2018	143 Zeldersche Driessen	Nederland	Landbouw	979
2018	143 Zeldersche Driessen	Nederland	Overig	130
2018	143 Zeldersche Driessen	Nederland	Scheepvaart	46
2018	143 Zeldersche Driessen	Nederland	Vervoer & overig verkeer	21
2018	143 Zeldersche Driessen	Nederland	Wegverkeer	88
2018	143 Zeldersche Driessen	België	Industrie	27
2018	143 Zeldersche Driessen	België	Landbouw	96
2018	143 Zeldersche Driessen	België	Overig	7

2018	143 Zeldersche Driessen	België	Verkeer en transport	38
2018	143 Zeldersche Driessen	Duitsland	Industrie	58
2018	143 Zeldersche Driessen	Duitsland	Landbouw	283
2018	143 Zeldersche Driessen	Duitsland	Overig	9
2018	143 Zeldersche Driessen	Duitsland	Verkeer en transport	69
2018	143 Zeldersche Driessen	Frankrijk	Industrie	13
2018	143 Zeldersche Driessen	Frankrijk	Landbouw	34
2018	143 Zeldersche Driessen	Frankrijk	Overig	6
2018	143 Zeldersche Driessen	Frankrijk	Verkeer en transport	31
2018	143 Zeldersche Driessen	Overige landen	Industrie	11
2018	143 Zeldersche Driessen	Overige landen	Landbouw	14
2018	143 Zeldersche Driessen	Overige landen	Overig	4
2018	143 Zeldersche Driessen	Overige landen	Verkeer en transport	42
2018	143 Zeldersche Driessen	Verenigd Koninkrijk	Industrie	14
2018	143 Zeldersche Driessen	Verenigd Koninkrijk	Landbouw	11
2018	143 Zeldersche Driessen	Verenigd Koninkrijk	Overig	3
2018	143 Zeldersche Driessen	Verenigd Koninkrijk	Verkeer en transport	26
2018	144 Boschhuizerbergen	Nederland	Industrie	31
2018	144 Boschhuizerbergen	Nederland	Landbouw	967
2018	144 Boschhuizerbergen	Nederland	Overig	95
2018	144 Boschhuizerbergen	Nederland	Scheepvaart	37
2018	144 Boschhuizerbergen	Nederland	Vervoer & overig verkeer	22
2018	144 Boschhuizerbergen	Nederland	Wegverkeer	97
2018	144 Boschhuizerbergen	België	Industrie	28
2018	144 Boschhuizerbergen	België	Landbouw	113
2018	144 Boschhuizerbergen	België	Overig	7
2018	144 Boschhuizerbergen	België	Verkeer en transport	41
2018	144 Boschhuizerbergen	Duitsland	Industrie	62
2018	144 Boschhuizerbergen	Duitsland	Landbouw	210
2018	144 Boschhuizerbergen	Duitsland	Overig	8
2018	144 Boschhuizerbergen	Duitsland	Verkeer en transport	64
2018	144 Boschhuizerbergen	Frankrijk	Industrie	13
2018	144 Boschhuizerbergen	Frankrijk	Landbouw	36
2018	144 Boschhuizerbergen	Frankrijk	Overig	6
2018	144 Boschhuizerbergen	Frankrijk	Verkeer en transport	32
2018	144 Boschhuizerbergen	Overige landen	Industrie	11
2018	144 Boschhuizerbergen	Overige landen	Landbouw	14
2018	144 Boschhuizerbergen	Overige landen	Overig	3
2018	144 Boschhuizerbergen	Overige landen	Verkeer en transport	42
2018	144 Boschhuizerbergen	Verenigd Koninkrijk	Industrie	13
2018	144 Boschhuizerbergen	Verenigd Koninkrijk	Landbouw	10
2018	144 Boschhuizerbergen	Verenigd Koninkrijk	Overig	3
2018	144 Boschhuizerbergen	Verenigd Koninkrijk	Verkeer en transport	25
2018	145 Maasduinen	Nederland	Industrie	32
2018	145 Maasduinen	Nederland	Landbouw	880
2018	145 Maasduinen	Nederland	Overig	92
2018	145 Maasduinen	Nederland	Scheepvaart	43
2018	145 Maasduinen	Nederland	Vervoer & overig verkeer	18
2018	145 Maasduinen	Nederland	Wegverkeer	82
2018	145 Maasduinen	België	Industrie	28
2018	145 Maasduinen	België	Landbouw	108
2018	145 Maasduinen	België	Overig	7
2018	145 Maasduinen	België	Verkeer en transport	40
2018	145 Maasduinen	Duitsland	Industrie	66
2018	145 Maasduinen	Duitsland	Landbouw	329
2018	145 Maasduinen	Duitsland	Overig	10
2018	145 Maasduinen	Duitsland	Verkeer en transport	75
2018	145 Maasduinen	Frankrijk	Industrie	13
2018	145 Maasduinen	Frankrijk	Landbouw	36
2018	145 Maasduinen	Frankrijk	Overig	6
2018	145 Maasduinen	Frankrijk	Verkeer en transport	33
2018	145 Maasduinen	Overige landen	Industrie	12
2018	145 Maasduinen	Overige landen	Landbouw	14
2018	145 Maasduinen	Overige landen	Overig	4
2018	145 Maasduinen	Overige landen	Verkeer en transport	43
2018	145 Maasduinen	Verenigd Koninkrijk	Industrie	14
2018	145 Maasduinen	Verenigd Koninkrijk	Landbouw	11

2018	145 Maasduinen	Verenigd Koninkrijk	Overig	3
2018	145 Maasduinen	Verenigd Koninkrijk	Verkeer en transport	25
2018	146 Sarsven en De Banen	Nederland	Industrie	23
2018	146 Sarsven en De Banen	Nederland	Landbouw	693
2018	146 Sarsven en De Banen	Nederland	Overig	95
2018	146 Sarsven en De Banen	Nederland	Scheepvaart	20
2018	146 Sarsven en De Banen	Nederland	Vervoer & overig verkeer	10
2018	146 Sarsven en De Banen	Nederland	Wegverkeer	57
2018	146 Sarsven en De Banen	België	Industrie	27
2018	146 Sarsven en De Banen	België	Landbouw	179
2018	146 Sarsven en De Banen	België	Overig	9
2018	146 Sarsven en De Banen	België	Verkeer en transport	43
2018	146 Sarsven en De Banen	Duitsland	Industrie	43
2018	146 Sarsven en De Banen	Duitsland	Landbouw	93
2018	146 Sarsven en De Banen	Duitsland	Overig	5
2018	146 Sarsven en De Banen	Duitsland	Verkeer en transport	36
2018	146 Sarsven en De Banen	Frankrijk	Industrie	11
2018	146 Sarsven en De Banen	Frankrijk	Landbouw	35
2018	146 Sarsven en De Banen	Frankrijk	Overig	5
2018	146 Sarsven en De Banen	Frankrijk	Verkeer en transport	28
2018	146 Sarsven en De Banen	Overige landen	Industrie	9
2018	146 Sarsven en De Banen	Overige landen	Landbouw	14
2018	146 Sarsven en De Banen	Overige landen	Overig	3
2018	146 Sarsven en De Banen	Overige landen	Verkeer en transport	33
2018	146 Sarsven en De Banen	Verenigd Koninkrijk	Industrie	11
2018	146 Sarsven en De Banen	Verenigd Koninkrijk	Landbouw	9
2018	146 Sarsven en De Banen	Verenigd Koninkrijk	Overig	2
2018	146 Sarsven en De Banen	Verenigd Koninkrijk	Verkeer en transport	20
2018	147 Leudal	Nederland	Industrie	44
2018	147 Leudal	Nederland	Landbouw	765
2018	147 Leudal	Nederland	Overig	124
2018	147 Leudal	Nederland	Scheepvaart	33
2018	147 Leudal	Nederland	Vervoer & overig verkeer	19
2018	147 Leudal	Nederland	Wegverkeer	78
2018	147 Leudal	België	Industrie	35
2018	147 Leudal	België	Landbouw	207
2018	147 Leudal	België	Overig	12
2018	147 Leudal	België	Verkeer en transport	61
2018	147 Leudal	Duitsland	Industrie	73
2018	147 Leudal	Duitsland	Landbouw	162
2018	147 Leudal	Duitsland	Overig	10
2018	147 Leudal	Duitsland	Verkeer en transport	73
2018	147 Leudal	Frankrijk	Industrie	15
2018	147 Leudal	Frankrijk	Landbouw	41
2018	147 Leudal	Frankrijk	Overig	7
2018	147 Leudal	Frankrijk	Verkeer en transport	38
2018	147 Leudal	Overige landen	Industrie	12
2018	147 Leudal	Overige landen	Landbouw	15
2018	147 Leudal	Overige landen	Overig	4
2018	147 Leudal	Overige landen	Verkeer en transport	46
2018	147 Leudal	Verenigd Koninkrijk	Industrie	13
2018	147 Leudal	Verenigd Koninkrijk	Landbouw	10
2018	147 Leudal	Verenigd Koninkrijk	Overig	3
2018	147 Leudal	Verenigd Koninkrijk	Verkeer en transport	24
2018	148 Swalmdal	Nederland	Industrie	71
2018	148 Swalmdal	Nederland	Landbouw	544
2018	148 Swalmdal	Nederland	Overig	107
2018	148 Swalmdal	Nederland	Scheepvaart	29
2018	148 Swalmdal	Nederland	Vervoer & overig verkeer	17
2018	148 Swalmdal	Nederland	Wegverkeer	106
2018	148 Swalmdal	België	Industrie	31
2018	148 Swalmdal	België	Landbouw	153
2018	148 Swalmdal	België	Overig	9
2018	148 Swalmdal	België	Verkeer en transport	49
2018	148 Swalmdal	Duitsland	Industrie	69
2018	148 Swalmdal	Duitsland	Landbouw	186
2018	148 Swalmdal	Duitsland	Overig	10

2018	148 Swalmdal	Duitsland	Verkeer en transport	70
2018	148 Swalmdal	Frankrijk	Industrie	13
2018	148 Swalmdal	Frankrijk	Landbouw	36
2018	148 Swalmdal	Frankrijk	Overig	6
2018	148 Swalmdal	Frankrijk	Verkeer en transport	34
2018	148 Swalmdal	Overige landen	Industrie	11
2018	148 Swalmdal	Overige landen	Landbouw	14
2018	148 Swalmdal	Overige landen	Overig	4
2018	148 Swalmdal	Overige landen	Verkeer en transport	42
2018	148 Swalmdal	Verenigd Koninkrijk	Industrie	12
2018	148 Swalmdal	Verenigd Koninkrijk	Landbouw	9
2018	148 Swalmdal	Verenigd Koninkrijk	Overig	3
2018	148 Swalmdal	Verenigd Koninkrijk	Verkeer en transport	22
2018	149 Meinweg	Nederland	Industrie	126
2018	149 Meinweg	Nederland	Landbouw	398
2018	149 Meinweg	Nederland	Overig	74
2018	149 Meinweg	Nederland	Scheepvaart	28
2018	149 Meinweg	Nederland	Vervoer & overig verkeer	13
2018	149 Meinweg	Nederland	Wegverkeer	59
2018	149 Meinweg	België	Industrie	35
2018	149 Meinweg	België	Landbouw	167
2018	149 Meinweg	België	Overig	11
2018	149 Meinweg	België	Verkeer en transport	57
2018	149 Meinweg	Duitsland	Industrie	86
2018	149 Meinweg	Duitsland	Landbouw	272
2018	149 Meinweg	Duitsland	Overig	14
2018	149 Meinweg	Duitsland	Verkeer en transport	99
2018	149 Meinweg	Frankrijk	Industrie	15
2018	149 Meinweg	Frankrijk	Landbouw	42
2018	149 Meinweg	Frankrijk	Overig	7
2018	149 Meinweg	Frankrijk	Verkeer en transport	39
2018	149 Meinweg	Overige landen	Industrie	13
2018	149 Meinweg	Overige landen	Landbouw	16
2018	149 Meinweg	Overige landen	Overig	4
2018	149 Meinweg	Overige landen	Verkeer en transport	47
2018	149 Meinweg	Verenigd Koninkrijk	Industrie	13
2018	149 Meinweg	Verenigd Koninkrijk	Landbouw	9
2018	149 Meinweg	Verenigd Koninkrijk	Overig	3
2018	149 Meinweg	Verenigd Koninkrijk	Verkeer en transport	24
2018	150 Roerdal	Nederland	Industrie	63
2018	150 Roerdal	Nederland	Landbouw	491
2018	150 Roerdal	Nederland	Overig	103
2018	150 Roerdal	Nederland	Scheepvaart	22
2018	150 Roerdal	Nederland	Vervoer & overig verkeer	14
2018	150 Roerdal	Nederland	Wegverkeer	59
2018	150 Roerdal	België	Industrie	30
2018	150 Roerdal	België	Landbouw	139
2018	150 Roerdal	België	Overig	9
2018	150 Roerdal	België	Verkeer en transport	49
2018	150 Roerdal	Duitsland	Industrie	64
2018	150 Roerdal	Duitsland	Landbouw	137
2018	150 Roerdal	Duitsland	Overig	9
2018	150 Roerdal	Duitsland	Verkeer en transport	62
2018	150 Roerdal	Frankrijk	Industrie	13
2018	150 Roerdal	Frankrijk	Landbouw	35
2018	150 Roerdal	Frankrijk	Overig	5
2018	150 Roerdal	Frankrijk	Verkeer en transport	33
2018	150 Roerdal	Overige landen	Industrie	11
2018	150 Roerdal	Overige landen	Landbouw	14
2018	150 Roerdal	Overige landen	Overig	3
2018	150 Roerdal	Overige landen	Verkeer en transport	39
2018	150 Roerdal	Verenigd Koninkrijk	Industrie	11
2018	150 Roerdal	Verenigd Koninkrijk	Landbouw	8
2018	150 Roerdal	Verenigd Koninkrijk	Overig	2
2018	150 Roerdal	Verenigd Koninkrijk	Verkeer en transport	21
2018	152 Grensmaas	Nederland	Industrie	35
2018	152 Grensmaas	Nederland	Landbouw	342

2018	152 Grensmaas	Nederland	Overig	87
2018	152 Grensmaas	Nederland	Scheepvaart	22
2018	152 Grensmaas	Nederland	Vervoer & overig verkeer	11
2018	152 Grensmaas	Nederland	Wegverkeer	55
2018	152 Grensmaas	België	Industrie	29
2018	152 Grensmaas	België	Landbouw	205
2018	152 Grensmaas	België	Overig	11
2018	152 Grensmaas	België	Verkeer en transport	50
2018	152 Grensmaas	Duitsland	Industrie	49
2018	152 Grensmaas	Duitsland	Landbouw	95
2018	152 Grensmaas	Duitsland	Overig	6
2018	152 Grensmaas	Duitsland	Verkeer en transport	42
2018	152 Grensmaas	Frankrijk	Industrie	12
2018	152 Grensmaas	Frankrijk	Landbouw	35
2018	152 Grensmaas	Frankrijk	Overig	5
2018	152 Grensmaas	Frankrijk	Verkeer en transport	30
2018	152 Grensmaas	Overige landen	Industrie	10
2018	152 Grensmaas	Overige landen	Landbouw	14
2018	152 Grensmaas	Overige landen	Overig	3
2018	152 Grensmaas	Overige landen	Verkeer en transport	35
2018	152 Grensmaas	Verenigd Koninkrijk	Industrie	10
2018	152 Grensmaas	Verenigd Koninkrijk	Landbouw	8
2018	152 Grensmaas	Verenigd Koninkrijk	Overig	2
2018	152 Grensmaas	Verenigd Koninkrijk	Verkeer en transport	20
2018	153 Bunder- en Elslooërbos	Nederland	Industrie	72
2018	153 Bunder- en Elslooërbos	Nederland	Landbouw	426
2018	153 Bunder- en Elslooërbos	Nederland	Overig	128
2018	153 Bunder- en Elslooërbos	Nederland	Scheepvaart	30
2018	153 Bunder- en Elslooërbos	Nederland	Vervoer & overig verkeer	17
2018	153 Bunder- en Elslooërbos	Nederland	Wegverkeer	80
2018	153 Bunder- en Elslooërbos	België	Industrie	46
2018	153 Bunder- en Elslooërbos	België	Landbouw	269
2018	153 Bunder- en Elslooërbos	België	Overig	21
2018	153 Bunder- en Elslooërbos	België	Verkeer en transport	91
2018	153 Bunder- en Elslooërbos	Duitsland	Industrie	67
2018	153 Bunder- en Elslooërbos	Duitsland	Landbouw	96
2018	153 Bunder- en Elslooërbos	Duitsland	Overig	9
2018	153 Bunder- en Elslooërbos	Duitsland	Verkeer en transport	60
2018	153 Bunder- en Elslooërbos	Frankrijk	Industrie	17
2018	153 Bunder- en Elslooërbos	Frankrijk	Landbouw	49
2018	153 Bunder- en Elslooërbos	Frankrijk	Overig	7
2018	153 Bunder- en Elslooërbos	Frankrijk	Verkeer en transport	43
2018	153 Bunder- en Elslooërbos	Overige landen	Industrie	12
2018	153 Bunder- en Elslooërbos	Overige landen	Landbouw	16
2018	153 Bunder- en Elslooërbos	Overige landen	Overig	4
2018	153 Bunder- en Elslooërbos	Overige landen	Verkeer en transport	46
2018	153 Bunder- en Elslooërbos	Verenigd Koninkrijk	Industrie	12
2018	153 Bunder- en Elslooërbos	Verenigd Koninkrijk	Landbouw	8
2018	153 Bunder- en Elslooërbos	Verenigd Koninkrijk	Overig	3
2018	153 Bunder- en Elslooërbos	Verenigd Koninkrijk	Verkeer en transport	23
2018	154 Geleenbeekdal	Nederland	Industrie	49
2018	154 Geleenbeekdal	Nederland	Landbouw	432
2018	154 Geleenbeekdal	Nederland	Overig	148
2018	154 Geleenbeekdal	Nederland	Scheepvaart	21
2018	154 Geleenbeekdal	Nederland	Vervoer & overig verkeer	17
2018	154 Geleenbeekdal	Nederland	Wegverkeer	143
2018	154 Geleenbeekdal	België	Industrie	41
2018	154 Geleenbeekdal	België	Landbouw	212
2018	154 Geleenbeekdal	België	Overig	13
2018	154 Geleenbeekdal	België	Verkeer en transport	66
2018	154 Geleenbeekdal	Duitsland	Industrie	71
2018	154 Geleenbeekdal	Duitsland	Landbouw	110
2018	154 Geleenbeekdal	Duitsland	Overig	10
2018	154 Geleenbeekdal	Duitsland	Verkeer en transport	66
2018	154 Geleenbeekdal	Frankrijk	Industrie	16
2018	154 Geleenbeekdal	Frankrijk	Landbouw	45
2018	154 Geleenbeekdal	Frankrijk	Overig	7

2018	154 Geleenbeekdal	Frankrijk	Verkeer en transport	40
2018	154 Geleenbeekdal	Overige landen	Industrie	12
2018	154 Geleenbeekdal	Overige landen	Landbouw	16
2018	154 Geleenbeekdal	Overige landen	Overig	4
2018	154 Geleenbeekdal	Overige landen	Verkeer en transport	44
2018	154 Geleenbeekdal	Verenigd Koninkrijk	Industrie	11
2018	154 Geleenbeekdal	Verenigd Koninkrijk	Landbouw	8
2018	154 Geleenbeekdal	Verenigd Koninkrijk	Overig	3
2018	154 Geleenbeekdal	Verenigd Koninkrijk	Verkeer en transport	21
2018	155 Brunssummerheide	Nederland	Industrie	38
2018	155 Brunssummerheide	Nederland	Landbouw	229
2018	155 Brunssummerheide	Nederland	Overig	94
2018	155 Brunssummerheide	Nederland	Scheepvaart	19
2018	155 Brunssummerheide	Nederland	Vervoer & overig verkeer	15
2018	155 Brunssummerheide	Nederland	Wegverkeer	69
2018	155 Brunssummerheide	België	Industrie	36
2018	155 Brunssummerheide	België	Landbouw	179
2018	155 Brunssummerheide	België	Overig	11
2018	155 Brunssummerheide	België	Verkeer en transport	55
2018	155 Brunssummerheide	Duitsland	Industrie	72
2018	155 Brunssummerheide	Duitsland	Landbouw	124
2018	155 Brunssummerheide	Duitsland	Overig	10
2018	155 Brunssummerheide	Duitsland	Verkeer en transport	67
2018	155 Brunssummerheide	Frankrijk	Industrie	15
2018	155 Brunssummerheide	Frankrijk	Landbouw	43
2018	155 Brunssummerheide	Frankrijk	Overig	6
2018	155 Brunssummerheide	Frankrijk	Verkeer en transport	38
2018	155 Brunssummerheide	Overige landen	Industrie	12
2018	155 Brunssummerheide	Overige landen	Landbouw	16
2018	155 Brunssummerheide	Overige landen	Overig	4
2018	155 Brunssummerheide	Overige landen	Verkeer en transport	42
2018	155 Brunssummerheide	Verenigd Koninkrijk	Industrie	11
2018	155 Brunssummerheide	Verenigd Koninkrijk	Landbouw	7
2018	155 Brunssummerheide	Verenigd Koninkrijk	Overig	2
2018	155 Brunssummerheide	Verenigd Koninkrijk	Verkeer en transport	21
2018	156 Bemelerberg & Schiepersberg	Nederland	Industrie	33
2018	156 Bemelerberg & Schiepersberg	Nederland	Landbouw	401
2018	156 Bemelerberg & Schiepersberg	Nederland	Overig	119
2018	156 Bemelerberg & Schiepersberg	Nederland	Scheepvaart	19
2018	156 Bemelerberg & Schiepersberg	Nederland	Vervoer & overig verkeer	13
2018	156 Bemelerberg & Schiepersberg	Nederland	Wegverkeer	52
2018	156 Bemelerberg & Schiepersberg	België	Industrie	46
2018	156 Bemelerberg & Schiepersberg	België	Landbouw	223
2018	156 Bemelerberg & Schiepersberg	België	Overig	15
2018	156 Bemelerberg & Schiepersberg	België	Verkeer en transport	74
2018	156 Bemelerberg & Schiepersberg	Duitsland	Industrie	61
2018	156 Bemelerberg & Schiepersberg	Duitsland	Landbouw	77
2018	156 Bemelerberg & Schiepersberg	Duitsland	Overig	7
2018	156 Bemelerberg & Schiepersberg	Duitsland	Verkeer en transport	51
2018	156 Bemelerberg & Schiepersberg	Frankrijk	Industrie	15
2018	156 Bemelerberg & Schiepersberg	Frankrijk	Landbouw	45
2018	156 Bemelerberg & Schiepersberg	Frankrijk	Overig	7
2018	156 Bemelerberg & Schiepersberg	Frankrijk	Verkeer en transport	39
2018	156 Bemelerberg & Schiepersberg	Overige landen	Industrie	11
2018	156 Bemelerberg & Schiepersberg	Overige landen	Landbouw	15
2018	156 Bemelerberg & Schiepersberg	Overige landen	Overig	4
2018	156 Bemelerberg & Schiepersberg	Overige landen	Verkeer en transport	42
2018	156 Bemelerberg & Schiepersberg	Verenigd Koninkrijk	Industrie	11
2018	156 Bemelerberg & Schiepersberg	Verenigd Koninkrijk	Landbouw	7
2018	156 Bemelerberg & Schiepersberg	Verenigd Koninkrijk	Overig	2
2018	156 Bemelerberg & Schiepersberg	Verenigd Koninkrijk	Verkeer en transport	21
2018	157 Geuldal	Nederland	Industrie	30
2018	157 Geuldal	Nederland	Landbouw	393
2018	157 Geuldal	Nederland	Overig	131
2018	157 Geuldal	Nederland	Scheepvaart	20
2018	157 Geuldal	Nederland	Vervoer & overig verkeer	12
2018	157 Geuldal	Nederland	Wegverkeer	48

2018	157 Geuldal	België	Industrie	46
2018	157 Geuldal	België	Landbouw	338
2018	157 Geuldal	België	Overig	16
2018	157 Geuldal	België	Verkeer en transport	77
2018	157 Geuldal	Duitsland	Industrie	74
2018	157 Geuldal	Duitsland	Landbouw	101
2018	157 Geuldal	Duitsland	Overig	10
2018	157 Geuldal	Duitsland	Verkeer en transport	68
2018	157 Geuldal	Frankrijk	Industrie	17
2018	157 Geuldal	Frankrijk	Landbouw	48
2018	157 Geuldal	Frankrijk	Overig	7
2018	157 Geuldal	Frankrijk	Verkeer en transport	44
2018	157 Geuldal	Overige landen	Industrie	13
2018	157 Geuldal	Overige landen	Landbouw	17
2018	157 Geuldal	Overige landen	Overig	4
2018	157 Geuldal	Overige landen	Verkeer en transport	46
2018	157 Geuldal	Verenigd Koninkrijk	Industrie	11
2018	157 Geuldal	Verenigd Koninkrijk	Landbouw	7
2018	157 Geuldal	Verenigd Koninkrijk	Overig	3
2018	157 Geuldal	Verenigd Koninkrijk	Verkeer en transport	22
2018	158 Kunderberg	Nederland	Industrie	27
2018	158 Kunderberg	Nederland	Landbouw	464
2018	158 Kunderberg	Nederland	Overig	104
2018	158 Kunderberg	Nederland	Scheepvaart	17
2018	158 Kunderberg	Nederland	Vervoer & overig verkeer	13
2018	158 Kunderberg	Nederland	Wegverkeer	73
2018	158 Kunderberg	België	Industrie	37
2018	158 Kunderberg	België	Landbouw	180
2018	158 Kunderberg	België	Overig	11
2018	158 Kunderberg	België	Verkeer en transport	56
2018	158 Kunderberg	Duitsland	Industrie	66
2018	158 Kunderberg	Duitsland	Landbouw	89
2018	158 Kunderberg	Duitsland	Overig	9
2018	158 Kunderberg	Duitsland	Verkeer en transport	59
2018	158 Kunderberg	Frankrijk	Industrie	14
2018	158 Kunderberg	Frankrijk	Landbouw	40
2018	158 Kunderberg	Frankrijk	Overig	6
2018	158 Kunderberg	Frankrijk	Verkeer en transport	37
2018	158 Kunderberg	Overige landen	Industrie	11
2018	158 Kunderberg	Overige landen	Landbouw	15
2018	158 Kunderberg	Overige landen	Overig	3
2018	158 Kunderberg	Overige landen	Verkeer en transport	40
2018	158 Kunderberg	Verenigd Koninkrijk	Industrie	10
2018	158 Kunderberg	Verenigd Koninkrijk	Landbouw	7
2018	158 Kunderberg	Verenigd Koninkrijk	Overig	2
2018	158 Kunderberg	Verenigd Koninkrijk	Verkeer en transport	19
2018	159 Sint Pietersberg & Jekerdal	Nederland	Industrie	27
2018	159 Sint Pietersberg & Jekerdal	Nederland	Landbouw	236
2018	159 Sint Pietersberg & Jekerdal	Nederland	Overig	67
2018	159 Sint Pietersberg & Jekerdal	Nederland	Scheepvaart	20
2018	159 Sint Pietersberg & Jekerdal	Nederland	Vervoer & overig verkeer	13
2018	159 Sint Pietersberg & Jekerdal	Nederland	Wegverkeer	40
2018	159 Sint Pietersberg & Jekerdal	België	Industrie	45
2018	159 Sint Pietersberg & Jekerdal	België	Landbouw	317
2018	159 Sint Pietersberg & Jekerdal	België	Overig	18
2018	159 Sint Pietersberg & Jekerdal	België	Verkeer en transport	87
2018	159 Sint Pietersberg & Jekerdal	Duitsland	Industrie	56
2018	159 Sint Pietersberg & Jekerdal	Duitsland	Landbouw	72
2018	159 Sint Pietersberg & Jekerdal	Duitsland	Overig	7
2018	159 Sint Pietersberg & Jekerdal	Duitsland	Verkeer en transport	46
2018	159 Sint Pietersberg & Jekerdal	Frankrijk	Industrie	16
2018	159 Sint Pietersberg & Jekerdal	Frankrijk	Landbouw	48
2018	159 Sint Pietersberg & Jekerdal	Frankrijk	Overig	7
2018	159 Sint Pietersberg & Jekerdal	Frankrijk	Verkeer en transport	40
2018	159 Sint Pietersberg & Jekerdal	Overige landen	Industrie	11
2018	159 Sint Pietersberg & Jekerdal	Overige landen	Landbouw	15
2018	159 Sint Pietersberg & Jekerdal	Overige landen	Overig	4

2018	159 Sint Pietersberg & Jekerdal	Overige landen	Verkeer en transport	41
2018	159 Sint Pietersberg & Jekerdal	Verenigd Koninkrijk	Industrie	11
2018	159 Sint Pietersberg & Jekerdal	Verenigd Koninkrijk	Landbouw	8
2018	159 Sint Pietersberg & Jekerdal	Verenigd Koninkrijk	Overig	2
2018	159 Sint Pietersberg & Jekerdal	Verenigd Koninkrijk	Verkeer en transport	21
2018	160 Savelsbos	Nederland	Industrie	31
2018	160 Savelsbos	Nederland	Landbouw	448
2018	160 Savelsbos	Nederland	Overig	128
2018	160 Savelsbos	Nederland	Scheepvaart	21
2018	160 Savelsbos	Nederland	Vervoer & overig verkeer	13
2018	160 Savelsbos	Nederland	Wegverkeer	57
2018	160 Savelsbos	België	Industrie	60
2018	160 Savelsbos	België	Landbouw	301
2018	160 Savelsbos	België	Overig	20
2018	160 Savelsbos	België	Verkeer en transport	97
2018	160 Savelsbos	Duitsland	Industrie	67
2018	160 Savelsbos	Duitsland	Landbouw	86
2018	160 Savelsbos	Duitsland	Overig	9
2018	160 Savelsbos	Duitsland	Verkeer en transport	58
2018	160 Savelsbos	Frankrijk	Industrie	17
2018	160 Savelsbos	Frankrijk	Landbouw	51
2018	160 Savelsbos	Frankrijk	Overig	8
2018	160 Savelsbos	Frankrijk	Verkeer en transport	44
2018	160 Savelsbos	Overige landen	Industrie	13
2018	160 Savelsbos	Overige landen	Landbouw	16
2018	160 Savelsbos	Overige landen	Overig	4
2018	160 Savelsbos	Overige landen	Verkeer en transport	46
2018	160 Savelsbos	Verenigd Koninkrijk	Industrie	11
2018	160 Savelsbos	Verenigd Koninkrijk	Landbouw	8
2018	160 Savelsbos	Verenigd Koninkrijk	Overig	3
2018	160 Savelsbos	Verenigd Koninkrijk	Verkeer en transport	22
2018	161 Noorbeemden & Hoogbos	Nederland	Industrie	20
2018	161 Noorbeemden & Hoogbos	Nederland	Landbouw	341
2018	161 Noorbeemden & Hoogbos	Nederland	Overig	102
2018	161 Noorbeemden & Hoogbos	Nederland	Scheepvaart	17
2018	161 Noorbeemden & Hoogbos	Nederland	Vervoer & overig verkeer	8
2018	161 Noorbeemden & Hoogbos	Nederland	Wegverkeer	29
2018	161 Noorbeemden & Hoogbos	België	Industrie	51
2018	161 Noorbeemden & Hoogbos	België	Landbouw	323
2018	161 Noorbeemden & Hoogbos	België	Overig	17
2018	161 Noorbeemden & Hoogbos	België	Verkeer en transport	78
2018	161 Noorbeemden & Hoogbos	Duitsland	Industrie	61
2018	161 Noorbeemden & Hoogbos	Duitsland	Landbouw	71
2018	161 Noorbeemden & Hoogbos	Duitsland	Overig	7
2018	161 Noorbeemden & Hoogbos	Duitsland	Verkeer en transport	51
2018	161 Noorbeemden & Hoogbos	Frankrijk	Industrie	15
2018	161 Noorbeemden & Hoogbos	Frankrijk	Landbouw	44
2018	161 Noorbeemden & Hoogbos	Frankrijk	Overig	7
2018	161 Noorbeemden & Hoogbos	Frankrijk	Verkeer en transport	40
2018	161 Noorbeemden & Hoogbos	Overige landen	Industrie	11
2018	161 Noorbeemden & Hoogbos	Overige landen	Landbouw	15
2018	161 Noorbeemden & Hoogbos	Overige landen	Overig	4
2018	161 Noorbeemden & Hoogbos	Overige landen	Verkeer en transport	41
2018	161 Noorbeemden & Hoogbos	Verenigd Koninkrijk	Industrie	10
2018	161 Noorbeemden & Hoogbos	Verenigd Koninkrijk	Landbouw	7
2018	161 Noorbeemden & Hoogbos	Verenigd Koninkrijk	Overig	2
2018	161 Noorbeemden & Hoogbos	Verenigd Koninkrijk	Verkeer en transport	20
2018	167 Maas bij Eijsden	Nederland	Industrie	14
2018	167 Maas bij Eijsden	Nederland	Landbouw	67
2018	167 Maas bij Eijsden	Nederland	Overig	20
2018	167 Maas bij Eijsden	Nederland	Scheepvaart	13
2018	167 Maas bij Eijsden	Nederland	Vervoer & overig verkeer	5
2018	167 Maas bij Eijsden	Nederland	Wegverkeer	20
2018	167 Maas bij Eijsden	België	Industrie	33
2018	167 Maas bij Eijsden	België	Landbouw	175
2018	167 Maas bij Eijsden	België	Overig	13
2018	167 Maas bij Eijsden	België	Verkeer en transport	60

2018	167 Maas bij Eijsden	Duitsland	Industrie	35
2018	167 Maas bij Eijsden	Duitsland	Landbouw	47
2018	167 Maas bij Eijsden	Duitsland	Overig	4
2018	167 Maas bij Eijsden	Duitsland	Verkeer en transport	29
2018	167 Maas bij Eijsden	Frankrijk	Industrie	12
2018	167 Maas bij Eijsden	Frankrijk	Landbouw	37
2018	167 Maas bij Eijsden	Frankrijk	Overig	5
2018	167 Maas bij Eijsden	Frankrijk	Verkeer en transport	30
2018	167 Maas bij Eijsden	Overige landen	Industrie	9
2018	167 Maas bij Eijsden	Overige landen	Landbouw	13
2018	167 Maas bij Eijsden	Overige landen	Overig	3
2018	167 Maas bij Eijsden	Overige landen	Verkeer en transport	32
2018	167 Maas bij Eijsden	Verenigd Koninkrijk	Industrie	9
2018	167 Maas bij Eijsden	Verenigd Koninkrijk	Landbouw	7
2018	167 Maas bij Eijsden	Verenigd Koninkrijk	Overig	2
2018	167 Maas bij Eijsden	Verenigd Koninkrijk	Verkeer en transport	17
2020	0 Nederland	Nederland	Industrie	31
2020	0 Nederland	Nederland	Landbouw	676
2020	0 Nederland	Nederland	Overig	84
2020	0 Nederland	Nederland	Scheepvaart	51
2020	0 Nederland	Nederland	Vervoer & overig verkeer	24
2020	0 Nederland	Nederland	Wegverkeer	83
2020	0 Nederland	België	Industrie	22
2020	0 Nederland	België	Landbouw	69
2020	0 Nederland	België	Overig	5
2020	0 Nederland	België	Verkeer en transport	24
2020	0 Nederland	Duitsland	Industrie	34
2020	0 Nederland	Duitsland	Landbouw	127
2020	0 Nederland	Duitsland	Overig	5
2020	0 Nederland	Duitsland	Verkeer en transport	33
2020	0 Nederland	Frankrijk	Industrie	10
2020	0 Nederland	Frankrijk	Landbouw	28
2020	0 Nederland	Frankrijk	Overig	5
2020	0 Nederland	Frankrijk	Verkeer en transport	24
2020	0 Nederland	Overige landen	Industrie	10
2020	0 Nederland	Overige landen	Landbouw	13
2020	0 Nederland	Overige landen	Overig	3
2020	0 Nederland	Overige landen	Verkeer en transport	41
2020	0 Nederland	Verenigd Koninkrijk	Industrie	17
2020	0 Nederland	Verenigd Koninkrijk	Landbouw	15
2020	0 Nederland	Verenigd Koninkrijk	Overig	3
2020	0 Nederland	Verenigd Koninkrijk	Verkeer en transport	29
2020	1 Waddenzee	Nederland	Industrie	12
2020	1 Waddenzee	Nederland	Landbouw	193
2020	1 Waddenzee	Nederland	Overig	24
2020	1 Waddenzee	Nederland	Scheepvaart	29
2020	1 Waddenzee	Nederland	Vervoer & overig verkeer	8
2020	1 Waddenzee	Nederland	Wegverkeer	16
2020	1 Waddenzee	België	Industrie	5
2020	1 Waddenzee	België	Landbouw	10
2020	1 Waddenzee	België	Overig	1
2020	1 Waddenzee	België	Verkeer en transport	7
2020	1 Waddenzee	Duitsland	Industrie	16
2020	1 Waddenzee	Duitsland	Landbouw	63
2020	1 Waddenzee	Duitsland	Overig	3
2020	1 Waddenzee	Duitsland	Verkeer en transport	16
2020	1 Waddenzee	Frankrijk	Industrie	5
2020	1 Waddenzee	Frankrijk	Landbouw	11
2020	1 Waddenzee	Frankrijk	Overig	2
2020	1 Waddenzee	Frankrijk	Verkeer en transport	12
2020	1 Waddenzee	Overige landen	Industrie	8
2020	1 Waddenzee	Overige landen	Landbouw	13
2020	1 Waddenzee	Overige landen	Overig	2
2020	1 Waddenzee	Overige landen	Verkeer en transport	31
2020	1 Waddenzee	Verenigd Koninkrijk	Industrie	16
2020	1 Waddenzee	Verenigd Koninkrijk	Landbouw	14
2020	1 Waddenzee	Verenigd Koninkrijk	Overig	3

2020	1 Waddenzee	Verenigd Koninkrijk	Verkeer en transport	26
2020	2 Duinen en Lage Land Texel	Nederland	Industrie	12
2020	2 Duinen en Lage Land Texel	Nederland	Landbouw	131
2020	2 Duinen en Lage Land Texel	Nederland	Overig	45
2020	2 Duinen en Lage Land Texel	Nederland	Scheepvaart	45
2020	2 Duinen en Lage Land Texel	Nederland	Vervoer & overig verkeer	8
2020	2 Duinen en Lage Land Texel	Nederland	Wegverkeer	16
2020	2 Duinen en Lage Land Texel	België	Industrie	6
2020	2 Duinen en Lage Land Texel	België	Landbouw	15
2020	2 Duinen en Lage Land Texel	België	Overig	2
2020	2 Duinen en Lage Land Texel	België	Verkeer en transport	8
2020	2 Duinen en Lage Land Texel	Duitsland	Industrie	15
2020	2 Duinen en Lage Land Texel	Duitsland	Landbouw	40
2020	2 Duinen en Lage Land Texel	Duitsland	Overig	2
2020	2 Duinen en Lage Land Texel	Duitsland	Verkeer en transport	15
2020	2 Duinen en Lage Land Texel	Frankrijk	Industrie	6
2020	2 Duinen en Lage Land Texel	Frankrijk	Landbouw	16
2020	2 Duinen en Lage Land Texel	Frankrijk	Overig	3
2020	2 Duinen en Lage Land Texel	Frankrijk	Verkeer en transport	15
2020	2 Duinen en Lage Land Texel	Overige landen	Industrie	9
2020	2 Duinen en Lage Land Texel	Overige landen	Landbouw	13
2020	2 Duinen en Lage Land Texel	Overige landen	Overig	2
2020	2 Duinen en Lage Land Texel	Overige landen	Verkeer en transport	37
2020	2 Duinen en Lage Land Texel	Verenigd Koninkrijk	Industrie	23
2020	2 Duinen en Lage Land Texel	Verenigd Koninkrijk	Landbouw	24
2020	2 Duinen en Lage Land Texel	Verenigd Koninkrijk	Overig	4
2020	2 Duinen en Lage Land Texel	Verenigd Koninkrijk	Verkeer en transport	36
2020	3 Duinen Vlieland	Nederland	Industrie	11
2020	3 Duinen Vlieland	Nederland	Landbouw	97
2020	3 Duinen Vlieland	Nederland	Overig	21
2020	3 Duinen Vlieland	Nederland	Scheepvaart	43
2020	3 Duinen Vlieland	Nederland	Vervoer & overig verkeer	6
2020	3 Duinen Vlieland	Nederland	Wegverkeer	13
2020	3 Duinen Vlieland	België	Industrie	6
2020	3 Duinen Vlieland	België	Landbouw	13
2020	3 Duinen Vlieland	België	Overig	2
2020	3 Duinen Vlieland	België	Verkeer en transport	8
2020	3 Duinen Vlieland	Duitsland	Industrie	16
2020	3 Duinen Vlieland	Duitsland	Landbouw	44
2020	3 Duinen Vlieland	Duitsland	Overig	3
2020	3 Duinen Vlieland	Duitsland	Verkeer en transport	16
2020	3 Duinen Vlieland	Frankrijk	Industrie	6
2020	3 Duinen Vlieland	Frankrijk	Landbouw	14
2020	3 Duinen Vlieland	Frankrijk	Overig	3
2020	3 Duinen Vlieland	Frankrijk	Verkeer en transport	14
2020	3 Duinen Vlieland	Overige landen	Industrie	9
2020	3 Duinen Vlieland	Overige landen	Landbouw	14
2020	3 Duinen Vlieland	Overige landen	Overig	2
2020	3 Duinen Vlieland	Overige landen	Verkeer en transport	37
2020	3 Duinen Vlieland	Verenigd Koninkrijk	Industrie	23
2020	3 Duinen Vlieland	Verenigd Koninkrijk	Landbouw	23
2020	3 Duinen Vlieland	Verenigd Koninkrijk	Overig	4
2020	3 Duinen Vlieland	Verenigd Koninkrijk	Verkeer en transport	36
2020	4 Duinen Terschelling	Nederland	Industrie	12
2020	4 Duinen Terschelling	Nederland	Landbouw	129
2020	4 Duinen Terschelling	Nederland	Overig	36
2020	4 Duinen Terschelling	Nederland	Scheepvaart	42
2020	4 Duinen Terschelling	Nederland	Vervoer & overig verkeer	7
2020	4 Duinen Terschelling	Nederland	Wegverkeer	14
2020	4 Duinen Terschelling	België	Industrie	6
2020	4 Duinen Terschelling	België	Landbouw	12
2020	4 Duinen Terschelling	België	Overig	2
2020	4 Duinen Terschelling	België	Verkeer en transport	8
2020	4 Duinen Terschelling	Duitsland	Industrie	17
2020	4 Duinen Terschelling	Duitsland	Landbouw	48
2020	4 Duinen Terschelling	Duitsland	Overig	3
2020	4 Duinen Terschelling	Duitsland	Verkeer en transport	16

2020	4 Duinen Terschelling	Frankrijk	Industrie	6
2020	4 Duinen Terschelling	Frankrijk	Landbouw	13
2020	4 Duinen Terschelling	Frankrijk	Overig	3
2020	4 Duinen Terschelling	Frankrijk	Verkeer en transport	14
2020	4 Duinen Terschelling	Overige landen	Industrie	9
2020	4 Duinen Terschelling	Overige landen	Landbouw	14
2020	4 Duinen Terschelling	Overige landen	Overig	2
2020	4 Duinen Terschelling	Overige landen	Verkeer en transport	37
2020	4 Duinen Terschelling	Verenigd Koninkrijk	Industrie	22
2020	4 Duinen Terschelling	Verenigd Koninkrijk	Landbouw	21
2020	4 Duinen Terschelling	Verenigd Koninkrijk	Overig	4
2020	4 Duinen Terschelling	Verenigd Koninkrijk	Verkeer en transport	34
2020	5 Duinen Ameland	Nederland	Industrie	13
2020	5 Duinen Ameland	Nederland	Landbouw	214
2020	5 Duinen Ameland	Nederland	Overig	38
2020	5 Duinen Ameland	Nederland	Scheepvaart	37
2020	5 Duinen Ameland	Nederland	Vervoer & overig verkeer	8
2020	5 Duinen Ameland	Nederland	Wegverkeer	17
2020	5 Duinen Ameland	België	Industrie	6
2020	5 Duinen Ameland	België	Landbouw	11
2020	5 Duinen Ameland	België	Overig	2
2020	5 Duinen Ameland	België	Verkeer en transport	8
2020	5 Duinen Ameland	Duitsland	Industrie	18
2020	5 Duinen Ameland	Duitsland	Landbouw	57
2020	5 Duinen Ameland	Duitsland	Overig	3
2020	5 Duinen Ameland	Duitsland	Verkeer en transport	18
2020	5 Duinen Ameland	Frankrijk	Industrie	5
2020	5 Duinen Ameland	Frankrijk	Landbouw	11
2020	5 Duinen Ameland	Frankrijk	Overig	3
2020	5 Duinen Ameland	Frankrijk	Verkeer en transport	14
2020	5 Duinen Ameland	Overige landen	Industrie	9
2020	5 Duinen Ameland	Overige landen	Landbouw	14
2020	5 Duinen Ameland	Overige landen	Overig	3
2020	5 Duinen Ameland	Overige landen	Verkeer en transport	37
2020	5 Duinen Ameland	Verenigd Koninkrijk	Industrie	20
2020	5 Duinen Ameland	Verenigd Koninkrijk	Landbouw	17
2020	5 Duinen Ameland	Verenigd Koninkrijk	Overig	3
2020	5 Duinen Ameland	Verenigd Koninkrijk	Verkeer en transport	31
2020	6 Duinen Schiermonnikoog	Nederland	Industrie	15
2020	6 Duinen Schiermonnikoog	Nederland	Landbouw	332
2020	6 Duinen Schiermonnikoog	Nederland	Overig	57
2020	6 Duinen Schiermonnikoog	Nederland	Scheepvaart	38
2020	6 Duinen Schiermonnikoog	Nederland	Vervoer & overig verkeer	11
2020	6 Duinen Schiermonnikoog	Nederland	Wegverkeer	21
2020	6 Duinen Schiermonnikoog	België	Industrie	7
2020	6 Duinen Schiermonnikoog	België	Landbouw	12
2020	6 Duinen Schiermonnikoog	België	Overig	2
2020	6 Duinen Schiermonnikoog	België	Verkeer en transport	9
2020	6 Duinen Schiermonnikoog	Duitsland	Industrie	22
2020	6 Duinen Schiermonnikoog	Duitsland	Landbouw	83
2020	6 Duinen Schiermonnikoog	Duitsland	Overig	3
2020	6 Duinen Schiermonnikoog	Duitsland	Verkeer en transport	21
2020	6 Duinen Schiermonnikoog	Frankrijk	Industrie	6
2020	6 Duinen Schiermonnikoog	Frankrijk	Landbouw	12
2020	6 Duinen Schiermonnikoog	Frankrijk	Overig	3
2020	6 Duinen Schiermonnikoog	Frankrijk	Verkeer en transport	15
2020	6 Duinen Schiermonnikoog	Overige landen	Industrie	10
2020	6 Duinen Schiermonnikoog	Overige landen	Landbouw	16
2020	6 Duinen Schiermonnikoog	Overige landen	Overig	3
2020	6 Duinen Schiermonnikoog	Overige landen	Verkeer en transport	40
2020	6 Duinen Schiermonnikoog	Verenigd Koninkrijk	Industrie	19
2020	6 Duinen Schiermonnikoog	Verenigd Koninkrijk	Landbouw	16
2020	6 Duinen Schiermonnikoog	Verenigd Koninkrijk	Overig	3
2020	6 Duinen Schiermonnikoog	Verenigd Koninkrijk	Verkeer en transport	30
2020	7 Noordzeekustzone	Nederland	Industrie	11
2020	7 Noordzeekustzone	Nederland	Landbouw	165
2020	7 Noordzeekustzone	Nederland	Overig	34

2020	7 Noordzeekustzone	Nederland	Scheepvaart	30
2020	7 Noordzeekustzone	Nederland	Vervoer & overig verkeer	7
2020	7 Noordzeekustzone	Nederland	Wegverkeer	15
2020	7 Noordzeekustzone	België	Industrie	5
2020	7 Noordzeekustzone	België	Landbouw	10
2020	7 Noordzeekustzone	België	Overig	1
2020	7 Noordzeekustzone	België	Verkeer en transport	7
2020	7 Noordzeekustzone	Duitsland	Industrie	16
2020	7 Noordzeekustzone	Duitsland	Landbouw	58
2020	7 Noordzeekustzone	Duitsland	Overig	3
2020	7 Noordzeekustzone	Duitsland	Verkeer en transport	16
2020	7 Noordzeekustzone	Frankrijk	Industrie	5
2020	7 Noordzeekustzone	Frankrijk	Landbouw	11
2020	7 Noordzeekustzone	Frankrijk	Overig	2
2020	7 Noordzeekustzone	Frankrijk	Verkeer en transport	12
2020	7 Noordzeekustzone	Overige landen	Industrie	8
2020	7 Noordzeekustzone	Overige landen	Landbouw	14
2020	7 Noordzeekustzone	Overige landen	Overig	2
2020	7 Noordzeekustzone	Overige landen	Verkeer en transport	32
2020	7 Noordzeekustzone	Verenigd Koninkrijk	Industrie	17
2020	7 Noordzeekustzone	Verenigd Koninkrijk	Landbouw	15
2020	7 Noordzeekustzone	Verenigd Koninkrijk	Overig	3
2020	7 Noordzeekustzone	Verenigd Koninkrijk	Verkeer en transport	27
2020	9 Grote Wielen	Nederland	Industrie	16
2020	9 Grote Wielen	Nederland	Landbouw	468
2020	9 Grote Wielen	Nederland	Overig	121
2020	9 Grote Wielen	Nederland	Scheepvaart	35
2020	9 Grote Wielen	Nederland	Vervoer & overig verkeer	17
2020	9 Grote Wielen	Nederland	Wegverkeer	35
2020	9 Grote Wielen	België	Industrie	7
2020	9 Grote Wielen	België	Landbouw	12
2020	9 Grote Wielen	België	Overig	2
2020	9 Grote Wielen	België	Verkeer en transport	9
2020	9 Grote Wielen	Duitsland	Industrie	18
2020	9 Grote Wielen	Duitsland	Landbouw	58
2020	9 Grote Wielen	Duitsland	Overig	3
2020	9 Grote Wielen	Duitsland	Verkeer en transport	18
2020	9 Grote Wielen	Frankrijk	Industrie	6
2020	9 Grote Wielen	Frankrijk	Landbouw	12
2020	9 Grote Wielen	Frankrijk	Overig	3
2020	9 Grote Wielen	Frankrijk	Verkeer en transport	14
2020	9 Grote Wielen	Overige landen	Industrie	9
2020	9 Grote Wielen	Overige landen	Landbouw	13
2020	9 Grote Wielen	Overige landen	Overig	2
2020	9 Grote Wielen	Overige landen	Verkeer en transport	34
2020	9 Grote Wielen	Verenigd Koninkrijk	Industrie	18
2020	9 Grote Wielen	Verenigd Koninkrijk	Landbouw	14
2020	9 Grote Wielen	Verenigd Koninkrijk	Overig	3
2020	9 Grote Wielen	Verenigd Koninkrijk	Verkeer en transport	29
2020	10 Oudegaasterbrekken, Fluessen en omgeving	Nederland	Industrie	18
2020	10 Oudegaasterbrekken, Fluessen en omgeving	Nederland	Landbouw	483
2020	10 Oudegaasterbrekken, Fluessen en omgeving	Nederland	Overig	39
2020	10 Oudegaasterbrekken, Fluessen en omgeving	Nederland	Scheepvaart	37
2020	10 Oudegaasterbrekken, Fluessen en omgeving	Nederland	Vervoer & overig verkeer	15
2020	10 Oudegaasterbrekken, Fluessen en omgeving	Nederland	Wegverkeer	27
2020	10 Oudegaasterbrekken, Fluessen en omgeving	België	Industrie	8
2020	10 Oudegaasterbrekken, Fluessen en omgeving	België	Landbouw	16
2020	10 Oudegaasterbrekken, Fluessen en omgeving	België	Overig	2
2020	10 Oudegaasterbrekken, Fluessen en omgeving	België	Verkeer en transport	10
2020	10 Oudegaasterbrekken, Fluessen en omgeving	Duitsland	Industrie	17
2020	10 Oudegaasterbrekken, Fluessen en omgeving	Duitsland	Landbouw	51
2020	10 Oudegaasterbrekken, Fluessen en omgeving	Duitsland	Overig	3
2020	10 Oudegaasterbrekken, Fluessen en omgeving	Duitsland	Verkeer en transport	16
2020	10 Oudegaasterbrekken, Fluessen en omgeving	Frankrijk	Industrie	6
2020	10 Oudegaasterbrekken, Fluessen en omgeving	Frankrijk	Landbouw	14
2020	10 Oudegaasterbrekken, Fluessen en omgeving	Frankrijk	Overig	3
2020	10 Oudegaasterbrekken, Fluessen en omgeving	Frankrijk	Verkeer en transport	15

2020	10	Oudegaasterbrekken, Fluessen en omgeving	Overige landen	Industrie	8
2020	10	Oudegaasterbrekken, Fluessen en omgeving	Overige landen	Landbouw	12
2020	10	Oudegaasterbrekken, Fluessen en omgeving	Overige landen	Overig	2
2020	10	Oudegaasterbrekken, Fluessen en omgeving	Overige landen	Verkeer en transport	33
2020	10	Oudegaasterbrekken, Fluessen en omgeving	Verenigd Koninkrijk	Industrie	18
2020	10	Oudegaasterbrekken, Fluessen en omgeving	Verenigd Koninkrijk	Landbouw	16
2020	10	Oudegaasterbrekken, Fluessen en omgeving	Verenigd Koninkrijk	Overig	3
2020	10	Oudegaasterbrekken, Fluessen en omgeving	Verenigd Koninkrijk	Verkeer en transport	29
2020	13	Alde Feanen	Nederland	Industrie	17
2020	13	Alde Feanen	Nederland	Landbouw	536
2020	13	Alde Feanen	Nederland	Overig	81
2020	13	Alde Feanen	Nederland	Scheepvaart	38
2020	13	Alde Feanen	Nederland	Vervoer & overig verkeer	15
2020	13	Alde Feanen	Nederland	Wegverkeer	31
2020	13	Alde Feanen	België	Industrie	7
2020	13	Alde Feanen	België	Landbouw	14
2020	13	Alde Feanen	België	Overig	2
2020	13	Alde Feanen	België	Verkeer en transport	10
2020	13	Alde Feanen	Duitsland	Industrie	20
2020	13	Alde Feanen	Duitsland	Landbouw	69
2020	13	Alde Feanen	Duitsland	Overig	3
2020	13	Alde Feanen	Duitsland	Verkeer en transport	19
2020	13	Alde Feanen	Frankrijk	Industrie	6
2020	13	Alde Feanen	Frankrijk	Landbouw	12
2020	13	Alde Feanen	Frankrijk	Overig	3
2020	13	Alde Feanen	Frankrijk	Verkeer en transport	15
2020	13	Alde Feanen	Overige landen	Industrie	9
2020	13	Alde Feanen	Overige landen	Landbouw	13
2020	13	Alde Feanen	Overige landen	Overig	2
2020	13	Alde Feanen	Overige landen	Verkeer en transport	34
2020	13	Alde Feanen	Verenigd Koninkrijk	Industrie	17
2020	13	Alde Feanen	Verenigd Koninkrijk	Landbouw	14
2020	13	Alde Feanen	Verenigd Koninkrijk	Overig	3
2020	13	Alde Feanen	Verenigd Koninkrijk	Verkeer en transport	28
2020	15	Van Oordt's Mersken	Nederland	Industrie	17
2020	15	Van Oordt's Mersken	Nederland	Landbouw	519
2020	15	Van Oordt's Mersken	Nederland	Overig	127
2020	15	Van Oordt's Mersken	Nederland	Scheepvaart	34
2020	15	Van Oordt's Mersken	Nederland	Vervoer & overig verkeer	17
2020	15	Van Oordt's Mersken	Nederland	Wegverkeer	64
2020	15	Van Oordt's Mersken	België	Industrie	8
2020	15	Van Oordt's Mersken	België	Landbouw	14
2020	15	Van Oordt's Mersken	België	Overig	2
2020	15	Van Oordt's Mersken	België	Verkeer en transport	10
2020	15	Van Oordt's Mersken	Duitsland	Industrie	21
2020	15	Van Oordt's Mersken	Duitsland	Landbouw	71
2020	15	Van Oordt's Mersken	Duitsland	Overig	3
2020	15	Van Oordt's Mersken	Duitsland	Verkeer en transport	20
2020	15	Van Oordt's Mersken	Frankrijk	Industrie	6
2020	15	Van Oordt's Mersken	Frankrijk	Landbouw	13
2020	15	Van Oordt's Mersken	Frankrijk	Overig	3
2020	15	Van Oordt's Mersken	Frankrijk	Verkeer en transport	15
2020	15	Van Oordt's Mersken	Overige landen	Industrie	9
2020	15	Van Oordt's Mersken	Overige landen	Landbouw	13
2020	15	Van Oordt's Mersken	Overige landen	Overig	2
2020	15	Van Oordt's Mersken	Overige landen	Verkeer en transport	34
2020	15	Van Oordt's Mersken	Verenigd Koninkrijk	Industrie	16
2020	15	Van Oordt's Mersken	Verenigd Koninkrijk	Landbouw	13
2020	15	Van Oordt's Mersken	Verenigd Koninkrijk	Overig	3
2020	15	Van Oordt's Mersken	Verenigd Koninkrijk	Verkeer en transport	27
2020	16	Wijnjeterper Schar	Nederland	Industrie	19
2020	16	Wijnjeterper Schar	Nederland	Landbouw	732
2020	16	Wijnjeterper Schar	Nederland	Overig	91
2020	16	Wijnjeterper Schar	Nederland	Scheepvaart	36
2020	16	Wijnjeterper Schar	Nederland	Vervoer & overig verkeer	18
2020	16	Wijnjeterper Schar	Nederland	Wegverkeer	40
2020	16	Wijnjeterper Schar	België	Industrie	8

2020	16 Wijnjeterper Schar	België	Landbouw	16
2020	16 Wijnjeterper Schar	België	Overig	2
2020	16 Wijnjeterper Schar	België	Verkeer en transport	11
2020	16 Wijnjeterper Schar	Duitsland	Industrie	24
2020	16 Wijnjeterper Schar	Duitsland	Landbouw	90
2020	16 Wijnjeterper Schar	Duitsland	Overig	4
2020	16 Wijnjeterper Schar	Duitsland	Verkeer en transport	23
2020	16 Wijnjeterper Schar	Frankrijk	Industrie	6
2020	16 Wijnjeterper Schar	Frankrijk	Landbouw	13
2020	16 Wijnjeterper Schar	Frankrijk	Overig	3
2020	16 Wijnjeterper Schar	Frankrijk	Verkeer en transport	16
2020	16 Wijnjeterper Schar	Overige landen	Industrie	9
2020	16 Wijnjeterper Schar	Overige landen	Landbouw	13
2020	16 Wijnjeterper Schar	Overige landen	Overig	3
2020	16 Wijnjeterper Schar	Overige landen	Verkeer en transport	37
2020	16 Wijnjeterper Schar	Verenigd Koninkrijk	Industrie	17
2020	16 Wijnjeterper Schar	Verenigd Koninkrijk	Landbouw	13
2020	16 Wijnjeterper Schar	Verenigd Koninkrijk	Overig	3
2020	16 Wijnjeterper Schar	Verenigd Koninkrijk	Verkeer en transport	28
2020	17 Bakkeveense Duinen	Nederland	Industrie	20
2020	17 Bakkeveense Duinen	Nederland	Landbouw	793
2020	17 Bakkeveense Duinen	Nederland	Overig	63
2020	17 Bakkeveense Duinen	Nederland	Scheepvaart	36
2020	17 Bakkeveense Duinen	Nederland	Vervoer & overig verkeer	18
2020	17 Bakkeveense Duinen	Nederland	Wegverkeer	40
2020	17 Bakkeveense Duinen	België	Industrie	8
2020	17 Bakkeveense Duinen	België	Landbouw	16
2020	17 Bakkeveense Duinen	België	Overig	2
2020	17 Bakkeveense Duinen	België	Verkeer en transport	11
2020	17 Bakkeveense Duinen	Duitsland	Industrie	25
2020	17 Bakkeveense Duinen	Duitsland	Landbouw	102
2020	17 Bakkeveense Duinen	Duitsland	Overig	4
2020	17 Bakkeveense Duinen	Duitsland	Verkeer en transport	24
2020	17 Bakkeveense Duinen	Frankrijk	Industrie	6
2020	17 Bakkeveense Duinen	Frankrijk	Landbouw	13
2020	17 Bakkeveense Duinen	Frankrijk	Overig	3
2020	17 Bakkeveense Duinen	Frankrijk	Verkeer en transport	16
2020	17 Bakkeveense Duinen	Overige landen	Industrie	9
2020	17 Bakkeveense Duinen	Overige landen	Landbouw	13
2020	17 Bakkeveense Duinen	Overige landen	Overig	3
2020	17 Bakkeveense Duinen	Overige landen	Verkeer en transport	38
2020	17 Bakkeveense Duinen	Verenigd Koninkrijk	Industrie	17
2020	17 Bakkeveense Duinen	Verenigd Koninkrijk	Landbouw	12
2020	17 Bakkeveense Duinen	Verenigd Koninkrijk	Overig	3
2020	17 Bakkeveense Duinen	Verenigd Koninkrijk	Verkeer en transport	28
2020	18 Rottige Meenthe & Brandemeer	Nederland	Industrie	20
2020	18 Rottige Meenthe & Brandemeer	Nederland	Landbouw	545
2020	18 Rottige Meenthe & Brandemeer	Nederland	Overig	48
2020	18 Rottige Meenthe & Brandemeer	Nederland	Scheepvaart	38
2020	18 Rottige Meenthe & Brandemeer	Nederland	Vervoer & overig verkeer	16
2020	18 Rottige Meenthe & Brandemeer	Nederland	Wegverkeer	38
2020	18 Rottige Meenthe & Brandemeer	België	Industrie	9
2020	18 Rottige Meenthe & Brandemeer	België	Landbouw	19
2020	18 Rottige Meenthe & Brandemeer	België	Overig	2
2020	18 Rottige Meenthe & Brandemeer	België	Verkeer en transport	11
2020	18 Rottige Meenthe & Brandemeer	Duitsland	Industrie	22
2020	18 Rottige Meenthe & Brandemeer	Duitsland	Landbouw	80
2020	18 Rottige Meenthe & Brandemeer	Duitsland	Overig	3
2020	18 Rottige Meenthe & Brandemeer	Duitsland	Verkeer en transport	21
2020	18 Rottige Meenthe & Brandemeer	Frankrijk	Industrie	6
2020	18 Rottige Meenthe & Brandemeer	Frankrijk	Landbouw	15
2020	18 Rottige Meenthe & Brandemeer	Frankrijk	Overig	3
2020	18 Rottige Meenthe & Brandemeer	Frankrijk	Verkeer en transport	16
2020	18 Rottige Meenthe & Brandemeer	Overige landen	Industrie	9
2020	18 Rottige Meenthe & Brandemeer	Overige landen	Landbouw	12
2020	18 Rottige Meenthe & Brandemeer	Overige landen	Overig	2
2020	18 Rottige Meenthe & Brandemeer	Overige landen	Verkeer en transport	34

2020	18 Rottige Meenthe & Brandemeer	Verenigd Koninkrijk	Industrie	16
2020	18 Rottige Meenthe & Brandemeer	Verenigd Koninkrijk	Landbouw	14
2020	18 Rottige Meenthe & Brandemeer	Verenigd Koninkrijk	Overig	3
2020	18 Rottige Meenthe & Brandemeer	Verenigd Koninkrijk	Verkeer en transport	27
2020	21 Lieftingsbroek	Nederland	Industrie	23
2020	21 Lieftingsbroek	Nederland	Landbouw	808
2020	21 Lieftingsbroek	Nederland	Overig	95
2020	21 Lieftingsbroek	Nederland	Scheepvaart	35
2020	21 Lieftingsbroek	Nederland	Vervoer & overig verkeer	21
2020	21 Lieftingsbroek	Nederland	Wegverkeer	40
2020	21 Lieftingsbroek	België	Industrie	10
2020	21 Lieftingsbroek	België	Landbouw	20
2020	21 Lieftingsbroek	België	Overig	3
2020	21 Lieftingsbroek	België	Verkeer en transport	14
2020	21 Lieftingsbroek	Duitsland	Industrie	46
2020	21 Lieftingsbroek	Duitsland	Landbouw	548
2020	21 Lieftingsbroek	Duitsland	Overig	8
2020	21 Lieftingsbroek	Duitsland	Verkeer en transport	51
2020	21 Lieftingsbroek	Frankrijk	Industrie	7
2020	21 Lieftingsbroek	Frankrijk	Landbouw	15
2020	21 Lieftingsbroek	Frankrijk	Overig	3
2020	21 Lieftingsbroek	Frankrijk	Verkeer en transport	20
2020	21 Lieftingsbroek	Overige landen	Industrie	12
2020	21 Lieftingsbroek	Overige landen	Landbouw	17
2020	21 Lieftingsbroek	Overige landen	Overig	4
2020	21 Lieftingsbroek	Overige landen	Verkeer en transport	46
2020	21 Lieftingsbroek	Verenigd Koninkrijk	Industrie	16
2020	21 Lieftingsbroek	Verenigd Koninkrijk	Landbouw	10
2020	21 Lieftingsbroek	Verenigd Koninkrijk	Overig	3
2020	21 Lieftingsbroek	Verenigd Koninkrijk	Verkeer en transport	27
2020	22 Norgerholt	Nederland	Industrie	27
2020	22 Norgerholt	Nederland	Landbouw	1135
2020	22 Norgerholt	Nederland	Overig	128
2020	22 Norgerholt	Nederland	Scheepvaart	45
2020	22 Norgerholt	Nederland	Vervoer & overig verkeer	26
2020	22 Norgerholt	Nederland	Wegverkeer	62
2020	22 Norgerholt	België	Industrie	11
2020	22 Norgerholt	België	Landbouw	21
2020	22 Norgerholt	België	Overig	3
2020	22 Norgerholt	België	Verkeer en transport	14
2020	22 Norgerholt	Duitsland	Industrie	34
2020	22 Norgerholt	Duitsland	Landbouw	182
2020	22 Norgerholt	Duitsland	Overig	6
2020	22 Norgerholt	Duitsland	Verkeer en transport	35
2020	22 Norgerholt	Frankrijk	Industrie	7
2020	22 Norgerholt	Frankrijk	Landbouw	16
2020	22 Norgerholt	Frankrijk	Overig	4
2020	22 Norgerholt	Frankrijk	Verkeer en transport	20
2020	22 Norgerholt	Overige landen	Industrie	12
2020	22 Norgerholt	Overige landen	Landbouw	16
2020	22 Norgerholt	Overige landen	Overig	3
2020	22 Norgerholt	Overige landen	Verkeer en transport	46
2020	22 Norgerholt	Verenigd Koninkrijk	Industrie	19
2020	22 Norgerholt	Verenigd Koninkrijk	Landbouw	13
2020	22 Norgerholt	Verenigd Koninkrijk	Overig	4
2020	22 Norgerholt	Verenigd Koninkrijk	Verkeer en transport	32
2020	23 Fochteloërveen	Nederland	Industrie	19
2020	23 Fochteloërveen	Nederland	Landbouw	541
2020	23 Fochteloërveen	Nederland	Overig	54
2020	23 Fochteloërveen	Nederland	Scheepvaart	32
2020	23 Fochteloërveen	Nederland	Vervoer & overig verkeer	15
2020	23 Fochteloërveen	Nederland	Wegverkeer	36
2020	23 Fochteloërveen	België	Industrie	8
2020	23 Fochteloërveen	België	Landbouw	17
2020	23 Fochteloërveen	België	Overig	2
2020	23 Fochteloërveen	België	Verkeer en transport	11
2020	23 Fochteloërveen	Duitsland	Industrie	26

2020	23 Fochteloërveen	Duitsland	Landbouw	119
2020	23 Fochteloërveen	Duitsland	Overig	4
2020	23 Fochteloërveen	Duitsland	Verkeer en transport	25
2020	23 Fochteloërveen	Frankrijk	Industrie	6
2020	23 Fochteloërveen	Frankrijk	Landbouw	13
2020	23 Fochteloërveen	Frankrijk	Overig	3
2020	23 Fochteloërveen	Frankrijk	Verkeer en transport	16
2020	23 Fochteloërveen	Overige landen	Industrie	9
2020	23 Fochteloërveen	Overige landen	Landbouw	13
2020	23 Fochteloërveen	Overige landen	Overig	3
2020	23 Fochteloërveen	Overige landen	Verkeer en transport	36
2020	23 Fochteloërveen	Verenigd Koninkrijk	Industrie	16
2020	23 Fochteloërveen	Verenigd Koninkrijk	Landbouw	12
2020	23 Fochteloërveen	Verenigd Koninkrijk	Overig	3
2020	23 Fochteloërveen	Verenigd Koninkrijk	Verkeer en transport	26
2020	24 Witterveld	Nederland	Industrie	19
2020	24 Witterveld	Nederland	Landbouw	555
2020	24 Witterveld	Nederland	Overig	54
2020	24 Witterveld	Nederland	Scheepvaart	32
2020	24 Witterveld	Nederland	Vervoer & overig verkeer	17
2020	24 Witterveld	Nederland	Wegverkeer	44
2020	24 Witterveld	België	Industrie	9
2020	24 Witterveld	België	Landbouw	18
2020	24 Witterveld	België	Overig	2
2020	24 Witterveld	België	Verkeer en transport	12
2020	24 Witterveld	Duitsland	Industrie	28
2020	24 Witterveld	Duitsland	Landbouw	136
2020	24 Witterveld	Duitsland	Overig	4
2020	24 Witterveld	Duitsland	Verkeer en transport	27
2020	24 Witterveld	Frankrijk	Industrie	6
2020	24 Witterveld	Frankrijk	Landbouw	14
2020	24 Witterveld	Frankrijk	Overig	3
2020	24 Witterveld	Frankrijk	Verkeer en transport	17
2020	24 Witterveld	Overige landen	Industrie	10
2020	24 Witterveld	Overige landen	Landbouw	13
2020	24 Witterveld	Overige landen	Overig	3
2020	24 Witterveld	Overige landen	Verkeer en transport	36
2020	24 Witterveld	Verenigd Koninkrijk	Industrie	15
2020	24 Witterveld	Verenigd Koninkrijk	Landbouw	11
2020	24 Witterveld	Verenigd Koninkrijk	Overig	3
2020	24 Witterveld	Verenigd Koninkrijk	Verkeer en transport	26
2020	25 Drentsche Aa-gebied	Nederland	Industrie	21
2020	25 Drentsche Aa-gebied	Nederland	Landbouw	551
2020	25 Drentsche Aa-gebied	Nederland	Overig	135
2020	25 Drentsche Aa-gebied	Nederland	Scheepvaart	32
2020	25 Drentsche Aa-gebied	Nederland	Vervoer & overig verkeer	18
2020	25 Drentsche Aa-gebied	Nederland	Wegverkeer	46
2020	25 Drentsche Aa-gebied	België	Industrie	9
2020	25 Drentsche Aa-gebied	België	Landbouw	17
2020	25 Drentsche Aa-gebied	België	Overig	2
2020	25 Drentsche Aa-gebied	België	Verkeer en transport	12
2020	25 Drentsche Aa-gebied	Duitsland	Industrie	30
2020	25 Drentsche Aa-gebied	Duitsland	Landbouw	166
2020	25 Drentsche Aa-gebied	Duitsland	Overig	5
2020	25 Drentsche Aa-gebied	Duitsland	Verkeer en transport	30
2020	25 Drentsche Aa-gebied	Frankrijk	Industrie	6
2020	25 Drentsche Aa-gebied	Frankrijk	Landbouw	13
2020	25 Drentsche Aa-gebied	Frankrijk	Overig	3
2020	25 Drentsche Aa-gebied	Frankrijk	Verkeer en transport	17
2020	25 Drentsche Aa-gebied	Overige landen	Industrie	10
2020	25 Drentsche Aa-gebied	Overige landen	Landbouw	14
2020	25 Drentsche Aa-gebied	Overige landen	Overig	3
2020	25 Drentsche Aa-gebied	Overige landen	Verkeer en transport	38
2020	25 Drentsche Aa-gebied	Verenigd Koninkrijk	Industrie	16
2020	25 Drentsche Aa-gebied	Verenigd Koninkrijk	Landbouw	11
2020	25 Drentsche Aa-gebied	Verenigd Koninkrijk	Overig	3
2020	25 Drentsche Aa-gebied	Verenigd Koninkrijk	Verkeer en transport	26

2020	26 Drouwenerzand	Nederland	Industrie	19
2020	26 Drouwenerzand	Nederland	Landbouw	499
2020	26 Drouwenerzand	Nederland	Overig	51
2020	26 Drouwenerzand	Nederland	Scheepvaart	29
2020	26 Drouwenerzand	Nederland	Vervoer & overig verkeer	16
2020	26 Drouwenerzand	Nederland	Wegverkeer	37
2020	26 Drouwenerzand	België	Industrie	9
2020	26 Drouwenerzand	België	Landbouw	18
2020	26 Drouwenerzand	België	Overig	2
2020	26 Drouwenerzand	België	Verkeer en transport	12
2020	26 Drouwenerzand	Duitsland	Industrie	32
2020	26 Drouwenerzand	Duitsland	Landbouw	206
2020	26 Drouwenerzand	Duitsland	Overig	5
2020	26 Drouwenerzand	Duitsland	Verkeer en transport	32
2020	26 Drouwenerzand	Frankrijk	Industrie	6
2020	26 Drouwenerzand	Frankrijk	Landbouw	14
2020	26 Drouwenerzand	Frankrijk	Overig	3
2020	26 Drouwenerzand	Frankrijk	Verkeer en transport	17
2020	26 Drouwenerzand	Overige landen	Industrie	10
2020	26 Drouwenerzand	Overige landen	Landbouw	14
2020	26 Drouwenerzand	Overige landen	Overig	3
2020	26 Drouwenerzand	Overige landen	Verkeer en transport	37
2020	26 Drouwenerzand	Verenigd Koninkrijk	Industrie	15
2020	26 Drouwenerzand	Verenigd Koninkrijk	Landbouw	10
2020	26 Drouwenerzand	Verenigd Koninkrijk	Overig	3
2020	26 Drouwenerzand	Verenigd Koninkrijk	Verkeer en transport	25
2020	27 Drents-Friese Wold & Leggelderveld	Nederland	Industrie	27
2020	27 Drents-Friese Wold & Leggelderveld	Nederland	Landbouw	908
2020	27 Drents-Friese Wold & Leggelderveld	Nederland	Overig	103
2020	27 Drents-Friese Wold & Leggelderveld	Nederland	Scheepvaart	46
2020	27 Drents-Friese Wold & Leggelderveld	Nederland	Vervoer & overig verkeer	23
2020	27 Drents-Friese Wold & Leggelderveld	Nederland	Wegverkeer	57
2020	27 Drents-Friese Wold & Leggelderveld	België	Industrie	11
2020	27 Drents-Friese Wold & Leggelderveld	België	Landbouw	25
2020	27 Drents-Friese Wold & Leggelderveld	België	Overig	3
2020	27 Drents-Friese Wold & Leggelderveld	België	Verkeer en transport	15
2020	27 Drents-Friese Wold & Leggelderveld	Duitsland	Industrie	35
2020	27 Drents-Friese Wold & Leggelderveld	Duitsland	Landbouw	177
2020	27 Drents-Friese Wold & Leggelderveld	Duitsland	Overig	6
2020	27 Drents-Friese Wold & Leggelderveld	Duitsland	Verkeer en transport	34
2020	27 Drents-Friese Wold & Leggelderveld	Frankrijk	Industrie	8
2020	27 Drents-Friese Wold & Leggelderveld	Frankrijk	Landbouw	18
2020	27 Drents-Friese Wold & Leggelderveld	Frankrijk	Overig	4
2020	27 Drents-Friese Wold & Leggelderveld	Frankrijk	Verkeer en transport	21
2020	27 Drents-Friese Wold & Leggelderveld	Overige landen	Industrie	11
2020	27 Drents-Friese Wold & Leggelderveld	Overige landen	Landbouw	15
2020	27 Drents-Friese Wold & Leggelderveld	Overige landen	Overig	3
2020	27 Drents-Friese Wold & Leggelderveld	Overige landen	Verkeer en transport	45
2020	27 Drents-Friese Wold & Leggelderveld	Verenigd Koninkrijk	Industrie	19
2020	27 Drents-Friese Wold & Leggelderveld	Verenigd Koninkrijk	Landbouw	14
2020	27 Drents-Friese Wold & Leggelderveld	Verenigd Koninkrijk	Overig	4
2020	27 Drents-Friese Wold & Leggelderveld	Verenigd Koninkrijk	Verkeer en transport	31
2020	28 Elperstroomgebied	Nederland	Industrie	20
2020	28 Elperstroomgebied	Nederland	Landbouw	583
2020	28 Elperstroomgebied	Nederland	Overig	115
2020	28 Elperstroomgebied	Nederland	Scheepvaart	31
2020	28 Elperstroomgebied	Nederland	Vervoer & overig verkeer	16
2020	28 Elperstroomgebied	Nederland	Wegverkeer	40
2020	28 Elperstroomgebied	België	Industrie	9
2020	28 Elperstroomgebied	België	Landbouw	19
2020	28 Elperstroomgebied	België	Overig	2
2020	28 Elperstroomgebied	België	Verkeer en transport	12
2020	28 Elperstroomgebied	Duitsland	Industrie	31
2020	28 Elperstroomgebied	Duitsland	Landbouw	177
2020	28 Elperstroomgebied	Duitsland	Overig	5
2020	28 Elperstroomgebied	Duitsland	Verkeer en transport	30
2020	28 Elperstroomgebied	Frankrijk	Industrie	7

2020	28 Elperstroomgebied	Frankrijk	Landbouw	14
2020	28 Elperstroomgebied	Frankrijk	Overig	3
2020	28 Elperstroomgebied	Frankrijk	Verkeer en transport	17
2020	28 Elperstroomgebied	Overige landen	Industrie	10
2020	28 Elperstroomgebied	Overige landen	Landbouw	14
2020	28 Elperstroomgebied	Overige landen	Overig	3
2020	28 Elperstroomgebied	Overige landen	Verkeer en transport	37
2020	28 Elperstroomgebied	Verenigd Koninkrijk	Industrie	15
2020	28 Elperstroomgebied	Verenigd Koninkrijk	Landbouw	11
2020	28 Elperstroomgebied	Verenigd Koninkrijk	Overig	3
2020	28 Elperstroomgebied	Verenigd Koninkrijk	Verkeer en transport	25
2020	29 Holtingerveld	Nederland	Industrie	23
2020	29 Holtingerveld	Nederland	Landbouw	696
2020	29 Holtingerveld	Nederland	Overig	81
2020	29 Holtingerveld	Nederland	Scheepvaart	39
2020	29 Holtingerveld	Nederland	Vervoer & overig verkeer	20
2020	29 Holtingerveld	Nederland	Wegverkeer	51
2020	29 Holtingerveld	België	Industrie	10
2020	29 Holtingerveld	België	Landbouw	23
2020	29 Holtingerveld	België	Overig	3
2020	29 Holtingerveld	België	Verkeer en transport	14
2020	29 Holtingerveld	Duitsland	Industrie	30
2020	29 Holtingerveld	Duitsland	Landbouw	134
2020	29 Holtingerveld	Duitsland	Overig	4
2020	29 Holtingerveld	Duitsland	Verkeer en transport	28
2020	29 Holtingerveld	Frankrijk	Industrie	7
2020	29 Holtingerveld	Frankrijk	Landbouw	16
2020	29 Holtingerveld	Frankrijk	Overig	3
2020	29 Holtingerveld	Frankrijk	Verkeer en transport	19
2020	29 Holtingerveld	Overige landen	Industrie	10
2020	29 Holtingerveld	Overige landen	Landbouw	13
2020	29 Holtingerveld	Overige landen	Overig	3
2020	29 Holtingerveld	Overige landen	Verkeer en transport	39
2020	29 Holtingerveld	Verenigd Koninkrijk	Industrie	17
2020	29 Holtingerveld	Verenigd Koninkrijk	Landbouw	13
2020	29 Holtingerveld	Verenigd Koninkrijk	Overig	3
2020	29 Holtingerveld	Verenigd Koninkrijk	Verkeer en transport	28
2020	30 Dwingelderveld	Nederland	Industrie	27
2020	30 Dwingelderveld	Nederland	Landbouw	823
2020	30 Dwingelderveld	Nederland	Overig	93
2020	30 Dwingelderveld	Nederland	Scheepvaart	40
2020	30 Dwingelderveld	Nederland	Vervoer & overig verkeer	21
2020	30 Dwingelderveld	Nederland	Wegverkeer	64
2020	30 Dwingelderveld	België	Industrie	11
2020	30 Dwingelderveld	België	Landbouw	25
2020	30 Dwingelderveld	België	Overig	3
2020	30 Dwingelderveld	België	Verkeer en transport	15
2020	30 Dwingelderveld	Duitsland	Industrie	33
2020	30 Dwingelderveld	Duitsland	Landbouw	179
2020	30 Dwingelderveld	Duitsland	Overig	5
2020	30 Dwingelderveld	Duitsland	Verkeer en transport	33
2020	30 Dwingelderveld	Frankrijk	Industrie	8
2020	30 Dwingelderveld	Frankrijk	Landbouw	17
2020	30 Dwingelderveld	Frankrijk	Overig	4
2020	30 Dwingelderveld	Frankrijk	Verkeer en transport	20
2020	30 Dwingelderveld	Overige landen	Industrie	11
2020	30 Dwingelderveld	Overige landen	Landbouw	14
2020	30 Dwingelderveld	Overige landen	Overig	3
2020	30 Dwingelderveld	Overige landen	Verkeer en transport	41
2020	30 Dwingelderveld	Verenigd Koninkrijk	Industrie	17
2020	30 Dwingelderveld	Verenigd Koninkrijk	Landbouw	12
2020	30 Dwingelderveld	Verenigd Koninkrijk	Overig	3
2020	30 Dwingelderveld	Verenigd Koninkrijk	Verkeer en transport	28
2020	31 Mantingerbos	Nederland	Industrie	31
2020	31 Mantingerbos	Nederland	Landbouw	1066
2020	31 Mantingerbos	Nederland	Overig	148
2020	31 Mantingerbos	Nederland	Scheepvaart	40

2020	31	Mantingerbos	Nederland	Vervoer & overig verkeer	24
2020	31	Mantingerbos	Nederland	Wegverkeer	55
2020	31	Mantingerbos	België	Industrie	11
2020	31	Mantingerbos	België	Landbouw	24
2020	31	Mantingerbos	België	Overig	3
2020	31	Mantingerbos	België	Verkeer en transport	16
2020	31	Mantingerbos	Duitsland	Industrie	38
2020	31	Mantingerbos	Duitsland	Landbouw	239
2020	31	Mantingerbos	Duitsland	Overig	6
2020	31	Mantingerbos	Duitsland	Verkeer en transport	39
2020	31	Mantingerbos	Frankrijk	Industrie	8
2020	31	Mantingerbos	Frankrijk	Landbouw	17
2020	31	Mantingerbos	Frankrijk	Overig	4
2020	31	Mantingerbos	Frankrijk	Verkeer en transport	20
2020	31	Mantingerbos	Overige landen	Industrie	11
2020	31	Mantingerbos	Overige landen	Landbouw	15
2020	31	Mantingerbos	Overige landen	Overig	3
2020	31	Mantingerbos	Overige landen	Verkeer en transport	43
2020	31	Mantingerbos	Verenigd Koninkrijk	Industrie	17
2020	31	Mantingerbos	Verenigd Koninkrijk	Landbouw	12
2020	31	Mantingerbos	Verenigd Koninkrijk	Overig	3
2020	31	Mantingerbos	Verenigd Koninkrijk	Verkeer en transport	29
2020	32	Mantingerzand	Nederland	Industrie	22
2020	32	Mantingerzand	Nederland	Landbouw	624
2020	32	Mantingerzand	Nederland	Overig	59
2020	32	Mantingerzand	Nederland	Scheepvaart	30
2020	32	Mantingerzand	Nederland	Vervoer & overig verkeer	17
2020	32	Mantingerzand	Nederland	Wegverkeer	43
2020	32	Mantingerzand	België	Industrie	9
2020	32	Mantingerzand	België	Landbouw	20
2020	32	Mantingerzand	België	Overig	2
2020	32	Mantingerzand	België	Verkeer en transport	12
2020	32	Mantingerzand	Duitsland	Industrie	30
2020	32	Mantingerzand	Duitsland	Landbouw	160
2020	32	Mantingerzand	Duitsland	Overig	4
2020	32	Mantingerzand	Duitsland	Verkeer en transport	29
2020	32	Mantingerzand	Frankrijk	Industrie	7
2020	32	Mantingerzand	Frankrijk	Landbouw	15
2020	32	Mantingerzand	Frankrijk	Overig	3
2020	32	Mantingerzand	Frankrijk	Verkeer en transport	17
2020	32	Mantingerzand	Overige landen	Industrie	9
2020	32	Mantingerzand	Overige landen	Landbouw	13
2020	32	Mantingerzand	Overige landen	Overig	3
2020	32	Mantingerzand	Overige landen	Verkeer en transport	35
2020	32	Mantingerzand	Verenigd Koninkrijk	Industrie	14
2020	32	Mantingerzand	Verenigd Koninkrijk	Landbouw	10
2020	32	Mantingerzand	Verenigd Koninkrijk	Overig	3
2020	32	Mantingerzand	Verenigd Koninkrijk	Verkeer en transport	24
2020	33	Bargerveen	Nederland	Industrie	16
2020	33	Bargerveen	Nederland	Landbouw	375
2020	33	Bargerveen	Nederland	Overig	50
2020	33	Bargerveen	Nederland	Scheepvaart	24
2020	33	Bargerveen	Nederland	Vervoer & overig verkeer	12
2020	33	Bargerveen	Nederland	Wegverkeer	32
2020	33	Bargerveen	België	Industrie	9
2020	33	Bargerveen	België	Landbouw	20
2020	33	Bargerveen	België	Overig	2
2020	33	Bargerveen	België	Verkeer en transport	12
2020	33	Bargerveen	Duitsland	Industrie	39
2020	33	Bargerveen	Duitsland	Landbouw	522
2020	33	Bargerveen	Duitsland	Overig	6
2020	33	Bargerveen	Duitsland	Verkeer en transport	39
2020	33	Bargerveen	Frankrijk	Industrie	6
2020	33	Bargerveen	Frankrijk	Landbouw	15
2020	33	Bargerveen	Frankrijk	Overig	3
2020	33	Bargerveen	Frankrijk	Verkeer en transport	17
2020	33	Bargerveen	Overige landen	Industrie	9

2020	33 Bargerveen	Overige landen	Landbouw	14
2020	33 Bargerveen	Overige landen	Overig	3
2020	33 Bargerveen	Overige landen	Verkeer en transport	34
2020	33 Bargerveen	Verenigd Koninkrijk	Industrie	13
2020	33 Bargerveen	Verenigd Koninkrijk	Landbouw	9
2020	33 Bargerveen	Verenigd Koninkrijk	Overig	2
2020	33 Bargerveen	Verenigd Koninkrijk	Verkeer en transport	22
2020	34 Weerribben	Nederland	Industrie	22
2020	34 Weerribben	Nederland	Landbouw	566
2020	34 Weerribben	Nederland	Overig	49
2020	34 Weerribben	Nederland	Scheepvaart	40
2020	34 Weerribben	Nederland	Vervoer & overig verkeer	18
2020	34 Weerribben	Nederland	Wegverkeer	41
2020	34 Weerribben	België	Industrie	10
2020	34 Weerribben	België	Landbouw	22
2020	34 Weerribben	België	Overig	2
2020	34 Weerribben	België	Verkeer en transport	13
2020	34 Weerribben	Duitsland	Industrie	24
2020	34 Weerribben	Duitsland	Landbouw	92
2020	34 Weerribben	Duitsland	Overig	4
2020	34 Weerribben	Duitsland	Verkeer en transport	23
2020	34 Weerribben	Frankrijk	Industrie	7
2020	34 Weerribben	Frankrijk	Landbouw	16
2020	34 Weerribben	Frankrijk	Overig	3
2020	34 Weerribben	Frankrijk	Verkeer en transport	17
2020	34 Weerribben	Overige landen	Industrie	9
2020	34 Weerribben	Overige landen	Landbouw	13
2020	34 Weerribben	Overige landen	Overig	3
2020	34 Weerribben	Overige landen	Verkeer en transport	36
2020	34 Weerribben	Verenigd Koninkrijk	Industrie	16
2020	34 Weerribben	Verenigd Koninkrijk	Landbouw	14
2020	34 Weerribben	Verenigd Koninkrijk	Overig	3
2020	34 Weerribben	Verenigd Koninkrijk	Verkeer en transport	28
2020	35 De Wieden	Nederland	Industrie	22
2020	35 De Wieden	Nederland	Landbouw	561
2020	35 De Wieden	Nederland	Overig	55
2020	35 De Wieden	Nederland	Scheepvaart	37
2020	35 De Wieden	Nederland	Vervoer & overig verkeer	19
2020	35 De Wieden	Nederland	Wegverkeer	47
2020	35 De Wieden	België	Industrie	10
2020	35 De Wieden	België	Landbouw	23
2020	35 De Wieden	België	Overig	2
2020	35 De Wieden	België	Verkeer en transport	13
2020	35 De Wieden	Duitsland	Industrie	25
2020	35 De Wieden	Duitsland	Landbouw	98
2020	35 De Wieden	Duitsland	Overig	4
2020	35 De Wieden	Duitsland	Verkeer en transport	23
2020	35 De Wieden	Frankrijk	Industrie	7
2020	35 De Wieden	Frankrijk	Landbouw	16
2020	35 De Wieden	Frankrijk	Overig	3
2020	35 De Wieden	Frankrijk	Verkeer en transport	17
2020	35 De Wieden	Overige landen	Industrie	9
2020	35 De Wieden	Overige landen	Landbouw	13
2020	35 De Wieden	Overige landen	Overig	3
2020	35 De Wieden	Overige landen	Verkeer en transport	34
2020	35 De Wieden	Verenigd Koninkrijk	Industrie	15
2020	35 De Wieden	Verenigd Koninkrijk	Landbouw	12
2020	35 De Wieden	Verenigd Koninkrijk	Overig	3
2020	35 De Wieden	Verenigd Koninkrijk	Verkeer en transport	26
2020	36 Uiterwaarden Zwarte Water en Vecht	Nederland	Industrie	24
2020	36 Uiterwaarden Zwarte Water en Vecht	Nederland	Landbouw	676
2020	36 Uiterwaarden Zwarte Water en Vecht	Nederland	Overig	81
2020	36 Uiterwaarden Zwarte Water en Vecht	Nederland	Scheepvaart	37
2020	36 Uiterwaarden Zwarte Water en Vecht	Nederland	Vervoer & overig verkeer	22
2020	36 Uiterwaarden Zwarte Water en Vecht	Nederland	Wegverkeer	60
2020	36 Uiterwaarden Zwarte Water en Vecht	België	Industrie	10
2020	36 Uiterwaarden Zwarte Water en Vecht	België	Landbouw	24

2020	36	Uiterwaarden Zwarte Water en Vecht	België	Overig	3
2020	36	Uiterwaarden Zwarte Water en Vecht	België	Verkeer en transport	13
2020	36	Uiterwaarden Zwarte Water en Vecht	Duitsland	Industrie	25
2020	36	Uiterwaarden Zwarte Water en Vecht	Duitsland	Landbouw	96
2020	36	Uiterwaarden Zwarte Water en Vecht	Duitsland	Overig	4
2020	36	Uiterwaarden Zwarte Water en Vecht	Duitsland	Verkeer en transport	23
2020	36	Uiterwaarden Zwarte Water en Vecht	Frankrijk	Industrie	7
2020	36	Uiterwaarden Zwarte Water en Vecht	Frankrijk	Landbouw	16
2020	36	Uiterwaarden Zwarte Water en Vecht	Frankrijk	Overig	3
2020	36	Uiterwaarden Zwarte Water en Vecht	Frankrijk	Verkeer en transport	17
2020	36	Uiterwaarden Zwarte Water en Vecht	Overige landen	Industrie	9
2020	36	Uiterwaarden Zwarte Water en Vecht	Overige landen	Landbouw	12
2020	36	Uiterwaarden Zwarte Water en Vecht	Overige landen	Overig	2
2020	36	Uiterwaarden Zwarte Water en Vecht	Overige landen	Verkeer en transport	33
2020	36	Uiterwaarden Zwarte Water en Vecht	Verenigd Koninkrijk	Industrie	14
2020	36	Uiterwaarden Zwarte Water en Vecht	Verenigd Koninkrijk	Landbouw	12
2020	36	Uiterwaarden Zwarte Water en Vecht	Verenigd Koninkrijk	Overig	3
2020	36	Uiterwaarden Zwarte Water en Vecht	Verenigd Koninkrijk	Verkeer en transport	25
2020	37	Olde Maten & Veerslootslanden	Nederland	Industrie	22
2020	37	Olde Maten & Veerslootslanden	Nederland	Landbouw	617
2020	37	Olde Maten & Veerslootslanden	Nederland	Overig	101
2020	37	Olde Maten & Veerslootslanden	Nederland	Scheepvaart	35
2020	37	Olde Maten & Veerslootslanden	Nederland	Vervoer & overig verkeer	20
2020	37	Olde Maten & Veerslootslanden	Nederland	Wegverkeer	53
2020	37	Olde Maten & Veerslootslanden	België	Industrie	10
2020	37	Olde Maten & Veerslootslanden	België	Landbouw	24
2020	37	Olde Maten & Veerslootslanden	België	Overig	3
2020	37	Olde Maten & Veerslootslanden	België	Verkeer en transport	13
2020	37	Olde Maten & Veerslootslanden	Duitsland	Industrie	25
2020	37	Olde Maten & Veerslootslanden	Duitsland	Landbouw	99
2020	37	Olde Maten & Veerslootslanden	Duitsland	Overig	4
2020	37	Olde Maten & Veerslootslanden	Duitsland	Verkeer en transport	24
2020	37	Olde Maten & Veerslootslanden	Frankrijk	Industrie	7
2020	37	Olde Maten & Veerslootslanden	Frankrijk	Landbouw	16
2020	37	Olde Maten & Veerslootslanden	Frankrijk	Overig	3
2020	37	Olde Maten & Veerslootslanden	Frankrijk	Verkeer en transport	17
2020	37	Olde Maten & Veerslootslanden	Overige landen	Industrie	9
2020	37	Olde Maten & Veerslootslanden	Overige landen	Landbouw	12
2020	37	Olde Maten & Veerslootslanden	Overige landen	Overig	2
2020	37	Olde Maten & Veerslootslanden	Overige landen	Verkeer en transport	33
2020	37	Olde Maten & Veerslootslanden	Verenigd Koninkrijk	Industrie	14
2020	37	Olde Maten & Veerslootslanden	Verenigd Koninkrijk	Landbouw	12
2020	37	Olde Maten & Veerslootslanden	Verenigd Koninkrijk	Overig	3
2020	37	Olde Maten & Veerslootslanden	Verenigd Koninkrijk	Verkeer en transport	25
2020	38	Rijntakken	Nederland	Industrie	26
2020	38	Rijntakken	Nederland	Landbouw	646
2020	38	Rijntakken	Nederland	Overig	101
2020	38	Rijntakken	Nederland	Scheepvaart	53
2020	38	Rijntakken	Nederland	Vervoer & overig verkeer	24
2020	38	Rijntakken	Nederland	Wegverkeer	73
2020	38	Rijntakken	België	Industrie	17
2020	38	Rijntakken	België	Landbouw	54
2020	38	Rijntakken	België	Overig	4
2020	38	Rijntakken	België	Verkeer en transport	21
2020	38	Rijntakken	Duitsland	Industrie	30
2020	38	Rijntakken	Duitsland	Landbouw	113
2020	38	Rijntakken	Duitsland	Overig	4
2020	38	Rijntakken	Duitsland	Verkeer en transport	29
2020	38	Rijntakken	Frankrijk	Industrie	9
2020	38	Rijntakken	Frankrijk	Landbouw	24
2020	38	Rijntakken	Frankrijk	Overig	4
2020	38	Rijntakken	Frankrijk	Verkeer en transport	21
2020	38	Rijntakken	Overige landen	Industrie	9
2020	38	Rijntakken	Overige landen	Landbouw	12
2020	38	Rijntakken	Overige landen	Overig	2
2020	38	Rijntakken	Overige landen	Verkeer en transport	33
2020	38	Rijntakken	Verenigd Koninkrijk	Industrie	13

2020	38 Rijntakken	Verenigd Koninkrijk	Landbouw	11
2020	38 Rijntakken	Verenigd Koninkrijk	Overig	3
2020	38 Rijntakken	Verenigd Koninkrijk	Verkeer en transport	23
2020	39 Vecht- en Beneden-Reggegebied	Nederland	Industrie	25
2020	39 Vecht- en Beneden-Reggegebied	Nederland	Landbouw	918
2020	39 Vecht- en Beneden-Reggegebied	Nederland	Overig	80
2020	39 Vecht- en Beneden-Reggegebied	Nederland	Scheepvaart	36
2020	39 Vecht- en Beneden-Reggegebied	Nederland	Vervoer & overig verkeer	22
2020	39 Vecht- en Beneden-Reggegebied	Nederland	Wegverkeer	59
2020	39 Vecht- en Beneden-Reggegebied	België	Industrie	12
2020	39 Vecht- en Beneden-Reggegebied	België	Landbouw	31
2020	39 Vecht- en Beneden-Reggegebied	België	Overig	3
2020	39 Vecht- en Beneden-Reggegebied	België	Verkeer en transport	16
2020	39 Vecht- en Beneden-Reggegebied	Duitsland	Industrie	37
2020	39 Vecht- en Beneden-Reggegebied	Duitsland	Landbouw	202
2020	39 Vecht- en Beneden-Reggegebied	Duitsland	Overig	5
2020	39 Vecht- en Beneden-Reggegebied	Duitsland	Verkeer en transport	36
2020	39 Vecht- en Beneden-Reggegebied	Frankrijk	Industrie	8
2020	39 Vecht- en Beneden-Reggegebied	Frankrijk	Landbouw	19
2020	39 Vecht- en Beneden-Reggegebied	Frankrijk	Overig	4
2020	39 Vecht- en Beneden-Reggegebied	Frankrijk	Verkeer en transport	20
2020	39 Vecht- en Beneden-Reggegebied	Overige landen	Industrie	10
2020	39 Vecht- en Beneden-Reggegebied	Overige landen	Landbouw	13
2020	39 Vecht- en Beneden-Reggegebied	Overige landen	Overig	3
2020	39 Vecht- en Beneden-Reggegebied	Overige landen	Verkeer en transport	38
2020	39 Vecht- en Beneden-Reggegebied	Verenigd Koninkrijk	Industrie	15
2020	39 Vecht- en Beneden-Reggegebied	Verenigd Koninkrijk	Landbouw	11
2020	39 Vecht- en Beneden-Reggegebied	Verenigd Koninkrijk	Overig	3
2020	39 Vecht- en Beneden-Reggegebied	Verenigd Koninkrijk	Verkeer en transport	26
2020	40 Engbertsdijksvenen	Nederland	Industrie	21
2020	40 Engbertsdijksvenen	Nederland	Landbouw	731
2020	40 Engbertsdijksvenen	Nederland	Overig	62
2020	40 Engbertsdijksvenen	Nederland	Scheepvaart	29
2020	40 Engbertsdijksvenen	Nederland	Vervoer & overig verkeer	19
2020	40 Engbertsdijksvenen	Nederland	Wegverkeer	49
2020	40 Engbertsdijksvenen	België	Industrie	11
2020	40 Engbertsdijksvenen	België	Landbouw	27
2020	40 Engbertsdijksvenen	België	Overig	3
2020	40 Engbertsdijksvenen	België	Verkeer en transport	15
2020	40 Engbertsdijksvenen	Duitsland	Industrie	37
2020	40 Engbertsdijksvenen	Duitsland	Landbouw	270
2020	40 Engbertsdijksvenen	Duitsland	Overig	5
2020	40 Engbertsdijksvenen	Duitsland	Verkeer en transport	37
2020	40 Engbertsdijksvenen	Frankrijk	Industrie	7
2020	40 Engbertsdijksvenen	Frankrijk	Landbouw	17
2020	40 Engbertsdijksvenen	Frankrijk	Overig	3
2020	40 Engbertsdijksvenen	Frankrijk	Verkeer en transport	19
2020	40 Engbertsdijksvenen	Overige landen	Industrie	10
2020	40 Engbertsdijksvenen	Overige landen	Landbouw	13
2020	40 Engbertsdijksvenen	Overige landen	Overig	3
2020	40 Engbertsdijksvenen	Overige landen	Verkeer en transport	35
2020	40 Engbertsdijksvenen	Verenigd Koninkrijk	Industrie	13
2020	40 Engbertsdijksvenen	Verenigd Koninkrijk	Landbouw	10
2020	40 Engbertsdijksvenen	Verenigd Koninkrijk	Overig	3
2020	40 Engbertsdijksvenen	Verenigd Koninkrijk	Verkeer en transport	23
2020	41 Boetelerveld	Nederland	Industrie	27
2020	41 Boetelerveld	Nederland	Landbouw	1090
2020	41 Boetelerveld	Nederland	Overig	67
2020	41 Boetelerveld	Nederland	Scheepvaart	38
2020	41 Boetelerveld	Nederland	Vervoer & overig verkeer	25
2020	41 Boetelerveld	Nederland	Wegverkeer	64
2020	41 Boetelerveld	België	Industrie	13
2020	41 Boetelerveld	België	Landbouw	34
2020	41 Boetelerveld	België	Overig	3
2020	41 Boetelerveld	België	Verkeer en transport	18
2020	41 Boetelerveld	Duitsland	Industrie	37
2020	41 Boetelerveld	Duitsland	Landbouw	164

2020	41	Boetelerveld	Duitsland	Overig	5
2020	41	Boetelerveld	Duitsland	Verkeer en transport	36
2020	41	Boetelerveld	Frankrijk	Industrie	8
2020	41	Boetelerveld	Frankrijk	Landbouw	20
2020	41	Boetelerveld	Frankrijk	Overig	4
2020	41	Boetelerveld	Frankrijk	Verkeer en transport	21
2020	41	Boetelerveld	Overige landen	Industrie	10
2020	41	Boetelerveld	Overige landen	Landbouw	13
2020	41	Boetelerveld	Overige landen	Overig	3
2020	41	Boetelerveld	Overige landen	Verkeer en transport	37
2020	41	Boetelerveld	Verenigd Koninkrijk	Industrie	14
2020	41	Boetelerveld	Verenigd Koninkrijk	Landbouw	11
2020	41	Boetelerveld	Verenigd Koninkrijk	Overig	3
2020	41	Boetelerveld	Verenigd Koninkrijk	Verkeer en transport	25
2020	42	Sallandse Heuvelrug	Nederland	Industrie	23
2020	42	Sallandse Heuvelrug	Nederland	Landbouw	658
2020	42	Sallandse Heuvelrug	Nederland	Overig	50
2020	42	Sallandse Heuvelrug	Nederland	Scheepvaart	33
2020	42	Sallandse Heuvelrug	Nederland	Vervoer & overig verkeer	20
2020	42	Sallandse Heuvelrug	Nederland	Wegverkeer	57
2020	42	Sallandse Heuvelrug	België	Industrie	12
2020	42	Sallandse Heuvelrug	België	Landbouw	32
2020	42	Sallandse Heuvelrug	België	Overig	3
2020	42	Sallandse Heuvelrug	België	Verkeer en transport	17
2020	42	Sallandse Heuvelrug	Duitsland	Industrie	36
2020	42	Sallandse Heuvelrug	Duitsland	Landbouw	162
2020	42	Sallandse Heuvelrug	Duitsland	Overig	5
2020	42	Sallandse Heuvelrug	Duitsland	Verkeer en transport	34
2020	42	Sallandse Heuvelrug	Frankrijk	Industrie	8
2020	42	Sallandse Heuvelrug	Frankrijk	Landbouw	18
2020	42	Sallandse Heuvelrug	Frankrijk	Overig	3
2020	42	Sallandse Heuvelrug	Frankrijk	Verkeer en transport	20
2020	42	Sallandse Heuvelrug	Overige landen	Industrie	9
2020	42	Sallandse Heuvelrug	Overige landen	Landbouw	13
2020	42	Sallandse Heuvelrug	Overige landen	Overig	3
2020	42	Sallandse Heuvelrug	Overige landen	Verkeer en transport	35
2020	42	Sallandse Heuvelrug	Verenigd Koninkrijk	Industrie	13
2020	42	Sallandse Heuvelrug	Verenigd Koninkrijk	Landbouw	10
2020	42	Sallandse Heuvelrug	Verenigd Koninkrijk	Overig	3
2020	42	Sallandse Heuvelrug	Verenigd Koninkrijk	Verkeer en transport	24
2020	43	Wierdense Veld	Nederland	Industrie	23
2020	43	Wierdense Veld	Nederland	Landbouw	705
2020	43	Wierdense Veld	Nederland	Overig	59
2020	43	Wierdense Veld	Nederland	Scheepvaart	31
2020	43	Wierdense Veld	Nederland	Vervoer & overig verkeer	22
2020	43	Wierdense Veld	Nederland	Wegverkeer	60
2020	43	Wierdense Veld	België	Industrie	12
2020	43	Wierdense Veld	België	Landbouw	30
2020	43	Wierdense Veld	België	Overig	3
2020	43	Wierdense Veld	België	Verkeer en transport	16
2020	43	Wierdense Veld	Duitsland	Industrie	36
2020	43	Wierdense Veld	Duitsland	Landbouw	179
2020	43	Wierdense Veld	Duitsland	Overig	5
2020	43	Wierdense Veld	Duitsland	Verkeer en transport	35
2020	43	Wierdense Veld	Frankrijk	Industrie	8
2020	43	Wierdense Veld	Frankrijk	Landbouw	18
2020	43	Wierdense Veld	Frankrijk	Overig	3
2020	43	Wierdense Veld	Frankrijk	Verkeer en transport	19
2020	43	Wierdense Veld	Overige landen	Industrie	9
2020	43	Wierdense Veld	Overige landen	Landbouw	13
2020	43	Wierdense Veld	Overige landen	Overig	3
2020	43	Wierdense Veld	Overige landen	Verkeer en transport	34
2020	43	Wierdense Veld	Verenigd Koninkrijk	Industrie	13
2020	43	Wierdense Veld	Verenigd Koninkrijk	Landbouw	10
2020	43	Wierdense Veld	Verenigd Koninkrijk	Overig	3
2020	43	Wierdense Veld	Verenigd Koninkrijk	Verkeer en transport	23
2020	44	Borkeld	Nederland	Industrie	24

2020	44 Borkeld	Nederland	Landbouw	792
2020	44 Borkeld	Nederland	Overig	66
2020	44 Borkeld	Nederland	Scheepvaart	33
2020	44 Borkeld	Nederland	Vervoer & overig verkeer	22
2020	44 Borkeld	Nederland	Wegverkeer	100
2020	44 Borkeld	België	Industrie	13
2020	44 Borkeld	België	Landbouw	35
2020	44 Borkeld	België	Overig	3
2020	44 Borkeld	België	Verkeer en transport	18
2020	44 Borkeld	Duitsland	Industrie	41
2020	44 Borkeld	Duitsland	Landbouw	198
2020	44 Borkeld	Duitsland	Overig	6
2020	44 Borkeld	Duitsland	Verkeer en transport	40
2020	44 Borkeld	Frankrijk	Industrie	8
2020	44 Borkeld	Frankrijk	Landbouw	20
2020	44 Borkeld	Frankrijk	Overig	4
2020	44 Borkeld	Frankrijk	Verkeer en transport	21
2020	44 Borkeld	Overige landen	Industrie	10
2020	44 Borkeld	Overige landen	Landbouw	13
2020	44 Borkeld	Overige landen	Overig	3
2020	44 Borkeld	Overige landen	Verkeer en transport	36
2020	44 Borkeld	Verenigd Koninkrijk	Industrie	13
2020	44 Borkeld	Verenigd Koninkrijk	Landbouw	10
2020	44 Borkeld	Verenigd Koninkrijk	Overig	3
2020	44 Borkeld	Verenigd Koninkrijk	Verkeer en transport	24
2020	45 Springendal & Dal van de Mosbeek	Nederland	Industrie	24
2020	45 Springendal & Dal van de Mosbeek	Nederland	Landbouw	966
2020	45 Springendal & Dal van de Mosbeek	Nederland	Overig	74
2020	45 Springendal & Dal van de Mosbeek	Nederland	Scheepvaart	31
2020	45 Springendal & Dal van de Mosbeek	Nederland	Vervoer & overig verkeer	21
2020	45 Springendal & Dal van de Mosbeek	Nederland	Wegverkeer	50
2020	45 Springendal & Dal van de Mosbeek	België	Industrie	12
2020	45 Springendal & Dal van de Mosbeek	België	Landbouw	29
2020	45 Springendal & Dal van de Mosbeek	België	Overig	3
2020	45 Springendal & Dal van de Mosbeek	België	Verkeer en transport	17
2020	45 Springendal & Dal van de Mosbeek	Duitsland	Industrie	48
2020	45 Springendal & Dal van de Mosbeek	Duitsland	Landbouw	490
2020	45 Springendal & Dal van de Mosbeek	Duitsland	Overig	7
2020	45 Springendal & Dal van de Mosbeek	Duitsland	Verkeer en transport	51
2020	45 Springendal & Dal van de Mosbeek	Frankrijk	Industrie	8
2020	45 Springendal & Dal van de Mosbeek	Frankrijk	Landbouw	18
2020	45 Springendal & Dal van de Mosbeek	Frankrijk	Overig	4
2020	45 Springendal & Dal van de Mosbeek	Frankrijk	Verkeer en transport	20
2020	45 Springendal & Dal van de Mosbeek	Overige landen	Industrie	10
2020	45 Springendal & Dal van de Mosbeek	Overige landen	Landbouw	14
2020	45 Springendal & Dal van de Mosbeek	Overige landen	Overig	3
2020	45 Springendal & Dal van de Mosbeek	Overige landen	Verkeer en transport	38
2020	45 Springendal & Dal van de Mosbeek	Verenigd Koninkrijk	Industrie	14
2020	45 Springendal & Dal van de Mosbeek	Verenigd Koninkrijk	Landbouw	10
2020	45 Springendal & Dal van de Mosbeek	Verenigd Koninkrijk	Overig	3
2020	45 Springendal & Dal van de Mosbeek	Verenigd Koninkrijk	Verkeer en transport	24
2020	46 Bergvennen & Brecklenkampse Veld	Nederland	Industrie	20
2020	46 Bergvennen & Brecklenkampse Veld	Nederland	Landbouw	728
2020	46 Bergvennen & Brecklenkampse Veld	Nederland	Overig	46
2020	46 Bergvennen & Brecklenkampse Veld	Nederland	Scheepvaart	26
2020	46 Bergvennen & Brecklenkampse Veld	Nederland	Vervoer & overig verkeer	17
2020	46 Bergvennen & Brecklenkampse Veld	Nederland	Wegverkeer	42
2020	46 Bergvennen & Brecklenkampse Veld	België	Industrie	11
2020	46 Bergvennen & Brecklenkampse Veld	België	Landbouw	27
2020	46 Bergvennen & Brecklenkampse Veld	België	Overig	3
2020	46 Bergvennen & Brecklenkampse Veld	België	Verkeer en transport	15
2020	46 Bergvennen & Brecklenkampse Veld	Duitsland	Industrie	49
2020	46 Bergvennen & Brecklenkampse Veld	Duitsland	Landbouw	566
2020	46 Bergvennen & Brecklenkampse Veld	Duitsland	Overig	7
2020	46 Bergvennen & Brecklenkampse Veld	Duitsland	Verkeer en transport	52
2020	46 Bergvennen & Brecklenkampse Veld	Frankrijk	Industrie	7
2020	46 Bergvennen & Brecklenkampse Veld	Frankrijk	Landbouw	17

2020	46 Bergvennen & Brecklenkampse Veld	Frankrijk	Overig	3
2020	46 Bergvennen & Brecklenkampse Veld	Frankrijk	Verkeer en transport	19
2020	46 Bergvennen & Brecklenkampse Veld	Overige landen	Industrie	10
2020	46 Bergvennen & Brecklenkampse Veld	Overige landen	Landbouw	14
2020	46 Bergvennen & Brecklenkampse Veld	Overige landen	Overig	3
2020	46 Bergvennen & Brecklenkampse Veld	Overige landen	Verkeer en transport	35
2020	46 Bergvennen & Brecklenkampse Veld	Verenigd Koninkrijk	Industrie	12
2020	46 Bergvennen & Brecklenkampse Veld	Verenigd Koninkrijk	Landbouw	9
2020	46 Bergvennen & Brecklenkampse Veld	Verenigd Koninkrijk	Overig	2
2020	46 Bergvennen & Brecklenkampse Veld	Verenigd Koninkrijk	Verkeer en transport	22
2020	47 Achter de Voort, Agelerbroek & Voltherbroek	Nederland	Industrie	29
2020	47 Achter de Voort, Agelerbroek & Voltherbroek	Nederland	Landbouw	1156
2020	47 Achter de Voort, Agelerbroek & Voltherbroek	Nederland	Overig	140
2020	47 Achter de Voort, Agelerbroek & Voltherbroek	Nederland	Scheepvaart	36
2020	47 Achter de Voort, Agelerbroek & Voltherbroek	Nederland	Vervoer & overig verkeer	26
2020	47 Achter de Voort, Agelerbroek & Voltherbroek	Nederland	Wegverkeer	64
2020	47 Achter de Voort, Agelerbroek & Voltherbroek	België	Industrie	14
2020	47 Achter de Voort, Agelerbroek & Voltherbroek	België	Landbouw	35
2020	47 Achter de Voort, Agelerbroek & Voltherbroek	België	Overig	4
2020	47 Achter de Voort, Agelerbroek & Voltherbroek	België	Verkeer en transport	20
2020	47 Achter de Voort, Agelerbroek & Voltherbroek	Duitsland	Industrie	61
2020	47 Achter de Voort, Agelerbroek & Voltherbroek	Duitsland	Landbouw	581
2020	47 Achter de Voort, Agelerbroek & Voltherbroek	Duitsland	Overig	10
2020	47 Achter de Voort, Agelerbroek & Voltherbroek	Duitsland	Verkeer en transport	69
2020	47 Achter de Voort, Agelerbroek & Voltherbroek	Frankrijk	Industrie	9
2020	47 Achter de Voort, Agelerbroek & Voltherbroek	Frankrijk	Landbouw	21
2020	47 Achter de Voort, Agelerbroek & Voltherbroek	Frankrijk	Overig	4
2020	47 Achter de Voort, Agelerbroek & Voltherbroek	Frankrijk	Verkeer en transport	24
2020	47 Achter de Voort, Agelerbroek & Voltherbroek	Overige landen	Industrie	12
2020	47 Achter de Voort, Agelerbroek & Voltherbroek	Overige landen	Landbouw	15
2020	47 Achter de Voort, Agelerbroek & Voltherbroek	Overige landen	Overig	4
2020	47 Achter de Voort, Agelerbroek & Voltherbroek	Overige landen	Verkeer en transport	43
2020	47 Achter de Voort, Agelerbroek & Voltherbroek	Verenigd Koninkrijk	Industrie	15
2020	47 Achter de Voort, Agelerbroek & Voltherbroek	Verenigd Koninkrijk	Landbouw	10
2020	47 Achter de Voort, Agelerbroek & Voltherbroek	Verenigd Koninkrijk	Overig	3
2020	47 Achter de Voort, Agelerbroek & Voltherbroek	Verenigd Koninkrijk	Verkeer en transport	26
2020	48 Lemselermaten	Nederland	Industrie	29
2020	48 Lemselermaten	Nederland	Landbouw	1076
2020	48 Lemselermaten	Nederland	Overig	91
2020	48 Lemselermaten	Nederland	Scheepvaart	33
2020	48 Lemselermaten	Nederland	Vervoer & overig verkeer	27
2020	48 Lemselermaten	Nederland	Wegverkeer	69
2020	48 Lemselermaten	België	Industrie	13
2020	48 Lemselermaten	België	Landbouw	34
2020	48 Lemselermaten	België	Overig	3
2020	48 Lemselermaten	België	Verkeer en transport	19
2020	48 Lemselermaten	Duitsland	Industrie	56
2020	48 Lemselermaten	Duitsland	Landbouw	441
2020	48 Lemselermaten	Duitsland	Overig	8
2020	48 Lemselermaten	Duitsland	Verkeer en transport	60
2020	48 Lemselermaten	Frankrijk	Industrie	8
2020	48 Lemselermaten	Frankrijk	Landbouw	20
2020	48 Lemselermaten	Frankrijk	Overig	4
2020	48 Lemselermaten	Frankrijk	Verkeer en transport	22
2020	48 Lemselermaten	Overige landen	Industrie	11
2020	48 Lemselermaten	Overige landen	Landbouw	14
2020	48 Lemselermaten	Overige landen	Overig	3
2020	48 Lemselermaten	Overige landen	Verkeer en transport	40
2020	48 Lemselermaten	Verenigd Koninkrijk	Industrie	14
2020	48 Lemselermaten	Verenigd Koninkrijk	Landbouw	10
2020	48 Lemselermaten	Verenigd Koninkrijk	Overig	3
2020	48 Lemselermaten	Verenigd Koninkrijk	Verkeer en transport	25
2020	49 Dinkelland	Nederland	Industrie	21
2020	49 Dinkelland	Nederland	Landbouw	695
2020	49 Dinkelland	Nederland	Overig	63
2020	49 Dinkelland	Nederland	Scheepvaart	27
2020	49 Dinkelland	Nederland	Vervoer & overig verkeer	18

2020	49 Dinkelland	Nederland	Wegverkeer	45
2020	49 Dinkelland	België	Industrie	12
2020	49 Dinkelland	België	Landbouw	29
2020	49 Dinkelland	België	Overig	3
2020	49 Dinkelland	België	Verkeer en transport	16
2020	49 Dinkelland	Duitsland	Industrie	56
2020	49 Dinkelland	Duitsland	Landbouw	648
2020	49 Dinkelland	Duitsland	Overig	8
2020	49 Dinkelland	Duitsland	Verkeer en transport	61
2020	49 Dinkelland	Frankrijk	Industrie	8
2020	49 Dinkelland	Frankrijk	Landbouw	18
2020	49 Dinkelland	Frankrijk	Overig	3
2020	49 Dinkelland	Frankrijk	Verkeer en transport	20
2020	49 Dinkelland	Overige landen	Industrie	10
2020	49 Dinkelland	Overige landen	Landbouw	14
2020	49 Dinkelland	Overige landen	Overig	3
2020	49 Dinkelland	Overige landen	Verkeer en transport	36
2020	49 Dinkelland	Verenigd Koninkrijk	Industrie	12
2020	49 Dinkelland	Verenigd Koninkrijk	Landbouw	9
2020	49 Dinkelland	Verenigd Koninkrijk	Overig	2
2020	49 Dinkelland	Verenigd Koninkrijk	Verkeer en transport	22
2020	50 Landgoederen Oldenzaal	Nederland	Industrie	29
2020	50 Landgoederen Oldenzaal	Nederland	Landbouw	888
2020	50 Landgoederen Oldenzaal	Nederland	Overig	118
2020	50 Landgoederen Oldenzaal	Nederland	Scheepvaart	34
2020	50 Landgoederen Oldenzaal	Nederland	Vervoer & overig verkeer	28
2020	50 Landgoederen Oldenzaal	Nederland	Wegverkeer	82
2020	50 Landgoederen Oldenzaal	België	Industrie	14
2020	50 Landgoederen Oldenzaal	België	Landbouw	36
2020	50 Landgoederen Oldenzaal	België	Overig	4
2020	50 Landgoederen Oldenzaal	België	Verkeer en transport	20
2020	50 Landgoederen Oldenzaal	Duitsland	Industrie	64
2020	50 Landgoederen Oldenzaal	Duitsland	Landbouw	617
2020	50 Landgoederen Oldenzaal	Duitsland	Overig	10
2020	50 Landgoederen Oldenzaal	Duitsland	Verkeer en transport	72
2020	50 Landgoederen Oldenzaal	Frankrijk	Industrie	9
2020	50 Landgoederen Oldenzaal	Frankrijk	Landbouw	21
2020	50 Landgoederen Oldenzaal	Frankrijk	Overig	4
2020	50 Landgoederen Oldenzaal	Frankrijk	Verkeer en transport	24
2020	50 Landgoederen Oldenzaal	Overige landen	Industrie	12
2020	50 Landgoederen Oldenzaal	Overige landen	Landbouw	15
2020	50 Landgoederen Oldenzaal	Overige landen	Overig	4
2020	50 Landgoederen Oldenzaal	Overige landen	Verkeer en transport	42
2020	50 Landgoederen Oldenzaal	Verenigd Koninkrijk	Industrie	14
2020	50 Landgoederen Oldenzaal	Verenigd Koninkrijk	Landbouw	10
2020	50 Landgoederen Oldenzaal	Verenigd Koninkrijk	Overig	3
2020	50 Landgoederen Oldenzaal	Verenigd Koninkrijk	Verkeer en transport	25
2020	51 Lonnekermeer	Nederland	Industrie	36
2020	51 Lonnekermeer	Nederland	Landbouw	789
2020	51 Lonnekermeer	Nederland	Overig	135
2020	51 Lonnekermeer	Nederland	Scheepvaart	32
2020	51 Lonnekermeer	Nederland	Vervoer & overig verkeer	28
2020	51 Lonnekermeer	Nederland	Wegverkeer	98
2020	51 Lonnekermeer	België	Industrie	14
2020	51 Lonnekermeer	België	Landbouw	38
2020	51 Lonnekermeer	België	Overig	3
2020	51 Lonnekermeer	België	Verkeer en transport	19
2020	51 Lonnekermeer	Duitsland	Industrie	58
2020	51 Lonnekermeer	Duitsland	Landbouw	468
2020	51 Lonnekermeer	Duitsland	Overig	8
2020	51 Lonnekermeer	Duitsland	Verkeer en transport	60
2020	51 Lonnekermeer	Frankrijk	Industrie	8
2020	51 Lonnekermeer	Frankrijk	Landbouw	21
2020	51 Lonnekermeer	Frankrijk	Overig	4
2020	51 Lonnekermeer	Frankrijk	Verkeer en transport	22
2020	51 Lonnekermeer	Overige landen	Industrie	11
2020	51 Lonnekermeer	Overige landen	Landbouw	14

2020	51 Lonnekermeer	Overige landen	Overig	3
2020	51 Lonnekermeer	Overige landen	Verkeer en transport	39
2020	51 Lonnekermeer	Verenigd Koninkrijk	Industrie	13
2020	51 Lonnekermeer	Verenigd Koninkrijk	Landbouw	10
2020	51 Lonnekermeer	Verenigd Koninkrijk	Overig	3
2020	51 Lonnekermeer	Verenigd Koninkrijk	Verkeer en transport	24
2020	53 Buurserzand & Haaksbergerveen	Nederland	Industrie	20
2020	53 Buurserzand & Haaksbergerveen	Nederland	Landbouw	642
2020	53 Buurserzand & Haaksbergerveen	Nederland	Overig	58
2020	53 Buurserzand & Haaksbergerveen	Nederland	Scheepvaart	27
2020	53 Buurserzand & Haaksbergerveen	Nederland	Vervoer & overig verkeer	17
2020	53 Buurserzand & Haaksbergerveen	Nederland	Wegverkeer	44
2020	53 Buurserzand & Haaksbergerveen	België	Industrie	13
2020	53 Buurserzand & Haaksbergerveen	België	Landbouw	37
2020	53 Buurserzand & Haaksbergerveen	België	Overig	3
2020	53 Buurserzand & Haaksbergerveen	België	Verkeer en transport	18
2020	53 Buurserzand & Haaksbergerveen	Duitsland	Industrie	53
2020	53 Buurserzand & Haaksbergerveen	Duitsland	Landbouw	425
2020	53 Buurserzand & Haaksbergerveen	Duitsland	Overig	8
2020	53 Buurserzand & Haaksbergerveen	Duitsland	Verkeer en transport	54
2020	53 Buurserzand & Haaksbergerveen	Frankrijk	Industrie	8
2020	53 Buurserzand & Haaksbergerveen	Frankrijk	Landbouw	20
2020	53 Buurserzand & Haaksbergerveen	Frankrijk	Overig	4
2020	53 Buurserzand & Haaksbergerveen	Frankrijk	Verkeer en transport	21
2020	53 Buurserzand & Haaksbergerveen	Overige landen	Industrie	10
2020	53 Buurserzand & Haaksbergerveen	Overige landen	Landbouw	13
2020	53 Buurserzand & Haaksbergerveen	Overige landen	Overig	3
2020	53 Buurserzand & Haaksbergerveen	Overige landen	Verkeer en transport	35
2020	53 Buurserzand & Haaksbergerveen	Verenigd Koninkrijk	Industrie	12
2020	53 Buurserzand & Haaksbergerveen	Verenigd Koninkrijk	Landbouw	9
2020	53 Buurserzand & Haaksbergerveen	Verenigd Koninkrijk	Overig	2
2020	53 Buurserzand & Haaksbergerveen	Verenigd Koninkrijk	Verkeer en transport	22
2020	54 Witte Veen	Nederland	Industrie	20
2020	54 Witte Veen	Nederland	Landbouw	546
2020	54 Witte Veen	Nederland	Overig	54
2020	54 Witte Veen	Nederland	Scheepvaart	28
2020	54 Witte Veen	Nederland	Vervoer & overig verkeer	16
2020	54 Witte Veen	Nederland	Wegverkeer	42
2020	54 Witte Veen	België	Industrie	13
2020	54 Witte Veen	België	Landbouw	36
2020	54 Witte Veen	België	Overig	3
2020	54 Witte Veen	België	Verkeer en transport	18
2020	54 Witte Veen	Duitsland	Industrie	60
2020	54 Witte Veen	Duitsland	Landbouw	577
2020	54 Witte Veen	Duitsland	Overig	9
2020	54 Witte Veen	Duitsland	Verkeer en transport	62
2020	54 Witte Veen	Frankrijk	Industrie	8
2020	54 Witte Veen	Frankrijk	Landbouw	20
2020	54 Witte Veen	Frankrijk	Overig	4
2020	54 Witte Veen	Frankrijk	Verkeer en transport	21
2020	54 Witte Veen	Overige landen	Industrie	10
2020	54 Witte Veen	Overige landen	Landbouw	14
2020	54 Witte Veen	Overige landen	Overig	3
2020	54 Witte Veen	Overige landen	Verkeer en transport	36
2020	54 Witte Veen	Verenigd Koninkrijk	Industrie	12
2020	54 Witte Veen	Verenigd Koninkrijk	Landbouw	9
2020	54 Witte Veen	Verenigd Koninkrijk	Overig	2
2020	54 Witte Veen	Verenigd Koninkrijk	Verkeer en transport	22
2020	55 Aamsveen	Nederland	Industrie	20
2020	55 Aamsveen	Nederland	Landbouw	427
2020	55 Aamsveen	Nederland	Overig	64
2020	55 Aamsveen	Nederland	Scheepvaart	27
2020	55 Aamsveen	Nederland	Vervoer & overig verkeer	17
2020	55 Aamsveen	Nederland	Wegverkeer	43
2020	55 Aamsveen	België	Industrie	13
2020	55 Aamsveen	België	Landbouw	33
2020	55 Aamsveen	België	Overig	3

2020	55 Aamsveen	België	Verkeer en transport	17
2020	55 Aamsveen	Duitsland	Industrie	60
2020	55 Aamsveen	Duitsland	Landbouw	730
2020	55 Aamsveen	Duitsland	Overig	9
2020	55 Aamsveen	Duitsland	Verkeer en transport	69
2020	55 Aamsveen	Frankrijk	Industrie	8
2020	55 Aamsveen	Frankrijk	Landbouw	19
2020	55 Aamsveen	Frankrijk	Overig	4
2020	55 Aamsveen	Frankrijk	Verkeer en transport	21
2020	55 Aamsveen	Overige landen	Industrie	10
2020	55 Aamsveen	Overige landen	Landbouw	14
2020	55 Aamsveen	Overige landen	Overig	3
2020	55 Aamsveen	Overige landen	Verkeer en transport	36
2020	55 Aamsveen	Verenigd Koninkrijk	Industrie	12
2020	55 Aamsveen	Verenigd Koninkrijk	Landbouw	9
2020	55 Aamsveen	Verenigd Koninkrijk	Overig	2
2020	55 Aamsveen	Verenigd Koninkrijk	Verkeer en transport	22
2020	57 Veluwe	Nederland	Industrie	36
2020	57 Veluwe	Nederland	Landbouw	945
2020	57 Veluwe	Nederland	Overig	101
2020	57 Veluwe	Nederland	Scheepvaart	57
2020	57 Veluwe	Nederland	Vervoer & overig verkeer	31
2020	57 Veluwe	Nederland	Wegverkeer	123
2020	57 Veluwe	België	Industrie	20
2020	57 Veluwe	België	Landbouw	59
2020	57 Veluwe	België	Overig	5
2020	57 Veluwe	België	Verkeer en transport	25
2020	57 Veluwe	Duitsland	Industrie	39
2020	57 Veluwe	Duitsland	Landbouw	147
2020	57 Veluwe	Duitsland	Overig	6
2020	57 Veluwe	Duitsland	Verkeer en transport	38
2020	57 Veluwe	Frankrijk	Industrie	11
2020	57 Veluwe	Frankrijk	Landbouw	28
2020	57 Veluwe	Frankrijk	Overig	5
2020	57 Veluwe	Frankrijk	Verkeer en transport	26
2020	57 Veluwe	Overige landen	Industrie	11
2020	57 Veluwe	Overige landen	Landbouw	14
2020	57 Veluwe	Overige landen	Overig	3
2020	57 Veluwe	Overige landen	Verkeer en transport	44
2020	57 Veluwe	Verenigd Koninkrijk	Industrie	17
2020	57 Veluwe	Verenigd Koninkrijk	Landbouw	14
2020	57 Veluwe	Verenigd Koninkrijk	Overig	4
2020	57 Veluwe	Verenigd Koninkrijk	Verkeer en transport	30
2020	58 Landgoederen Brummen	Nederland	Industrie	33
2020	58 Landgoederen Brummen	Nederland	Landbouw	930
2020	58 Landgoederen Brummen	Nederland	Overig	131
2020	58 Landgoederen Brummen	Nederland	Scheepvaart	46
2020	58 Landgoederen Brummen	Nederland	Vervoer & overig verkeer	29
2020	58 Landgoederen Brummen	Nederland	Wegverkeer	86
2020	58 Landgoederen Brummen	België	Industrie	18
2020	58 Landgoederen Brummen	België	Landbouw	50
2020	58 Landgoederen Brummen	België	Overig	4
2020	58 Landgoederen Brummen	België	Verkeer en transport	22
2020	58 Landgoederen Brummen	Duitsland	Industrie	41
2020	58 Landgoederen Brummen	Duitsland	Landbouw	171
2020	58 Landgoederen Brummen	Duitsland	Overig	6
2020	58 Landgoederen Brummen	Duitsland	Verkeer en transport	40
2020	58 Landgoederen Brummen	Frankrijk	Industrie	10
2020	58 Landgoederen Brummen	Frankrijk	Landbouw	25
2020	58 Landgoederen Brummen	Frankrijk	Overig	4
2020	58 Landgoederen Brummen	Frankrijk	Verkeer en transport	24
2020	58 Landgoederen Brummen	Overige landen	Industrie	10
2020	58 Landgoederen Brummen	Overige landen	Landbouw	13
2020	58 Landgoederen Brummen	Overige landen	Overig	3
2020	58 Landgoederen Brummen	Overige landen	Verkeer en transport	39
2020	58 Landgoederen Brummen	Verenigd Koninkrijk	Industrie	14
2020	58 Landgoederen Brummen	Verenigd Koninkrijk	Landbouw	12

2020	58 Landgoederen Brummen	Verenigd Koninkrijk	Overig	3
2020	58 Landgoederen Brummen	Verenigd Koninkrijk	Verkeer en transport	26
2020	60 Stelkampsveld	Nederland	Industrie	25
2020	60 Stelkampsveld	Nederland	Landbouw	935
2020	60 Stelkampsveld	Nederland	Overig	118
2020	60 Stelkampsveld	Nederland	Scheepvaart	35
2020	60 Stelkampsveld	Nederland	Vervoer & overig verkeer	24
2020	60 Stelkampsveld	Nederland	Wegverkeer	58
2020	60 Stelkampsveld	België	Industrie	16
2020	60 Stelkampsveld	België	Landbouw	44
2020	60 Stelkampsveld	België	Overig	4
2020	60 Stelkampsveld	België	Verkeer en transport	21
2020	60 Stelkampsveld	Duitsland	Industrie	48
2020	60 Stelkampsveld	Duitsland	Landbouw	250
2020	60 Stelkampsveld	Duitsland	Overig	7
2020	60 Stelkampsveld	Duitsland	Verkeer en transport	49
2020	60 Stelkampsveld	Frankrijk	Industrie	9
2020	60 Stelkampsveld	Frankrijk	Landbouw	23
2020	60 Stelkampsveld	Frankrijk	Overig	4
2020	60 Stelkampsveld	Frankrijk	Verkeer en transport	23
2020	60 Stelkampsveld	Overige landen	Industrie	10
2020	60 Stelkampsveld	Overige landen	Landbouw	13
2020	60 Stelkampsveld	Overige landen	Overig	3
2020	60 Stelkampsveld	Overige landen	Verkeer en transport	37
2020	60 Stelkampsveld	Verenigd Koninkrijk	Industrie	13
2020	60 Stelkampsveld	Verenigd Koninkrijk	Landbouw	10
2020	60 Stelkampsveld	Verenigd Koninkrijk	Overig	3
2020	60 Stelkampsveld	Verenigd Koninkrijk	Verkeer en transport	24
2020	61 Korenburgerveen	Nederland	Industrie	20
2020	61 Korenburgerveen	Nederland	Landbouw	788
2020	61 Korenburgerveen	Nederland	Overig	85
2020	61 Korenburgerveen	Nederland	Scheepvaart	29
2020	61 Korenburgerveen	Nederland	Vervoer & overig verkeer	19
2020	61 Korenburgerveen	Nederland	Wegverkeer	45
2020	61 Korenburgerveen	België	Industrie	15
2020	61 Korenburgerveen	België	Landbouw	44
2020	61 Korenburgerveen	België	Overig	4
2020	61 Korenburgerveen	België	Verkeer en transport	21
2020	61 Korenburgerveen	Duitsland	Industrie	59
2020	61 Korenburgerveen	Duitsland	Landbouw	389
2020	61 Korenburgerveen	Duitsland	Overig	8
2020	61 Korenburgerveen	Duitsland	Verkeer en transport	64
2020	61 Korenburgerveen	Frankrijk	Industrie	9
2020	61 Korenburgerveen	Frankrijk	Landbouw	22
2020	61 Korenburgerveen	Frankrijk	Overig	4
2020	61 Korenburgerveen	Frankrijk	Verkeer en transport	23
2020	61 Korenburgerveen	Overige landen	Industrie	10
2020	61 Korenburgerveen	Overige landen	Landbouw	13
2020	61 Korenburgerveen	Overige landen	Overig	3
2020	61 Korenburgerveen	Overige landen	Verkeer en transport	37
2020	61 Korenburgerveen	Verenigd Koninkrijk	Industrie	12
2020	61 Korenburgerveen	Verenigd Koninkrijk	Landbouw	9
2020	61 Korenburgerveen	Verenigd Koninkrijk	Overig	2
2020	61 Korenburgerveen	Verenigd Koninkrijk	Verkeer en transport	22
2020	62 Willinks Weust	Nederland	Industrie	22
2020	62 Willinks Weust	Nederland	Landbouw	708
2020	62 Willinks Weust	Nederland	Overig	65
2020	62 Willinks Weust	Nederland	Scheepvaart	32
2020	62 Willinks Weust	Nederland	Vervoer & overig verkeer	20
2020	62 Willinks Weust	Nederland	Wegverkeer	44
2020	62 Willinks Weust	België	Industrie	17
2020	62 Willinks Weust	België	Landbouw	48
2020	62 Willinks Weust	België	Overig	4
2020	62 Willinks Weust	België	Verkeer en transport	24
2020	62 Willinks Weust	Duitsland	Industrie	79
2020	62 Willinks Weust	Duitsland	Landbouw	819
2020	62 Willinks Weust	Duitsland	Overig	12

2020	62 Willinks Weust	Duitsland	Verkeer en transport	93
2020	62 Willinks Weust	Frankrijk	Industrie	10
2020	62 Willinks Weust	Frankrijk	Landbouw	24
2020	62 Willinks Weust	Frankrijk	Overig	4
2020	62 Willinks Weust	Frankrijk	Verkeer en transport	26
2020	62 Willinks Weust	Overige landen	Industrie	11
2020	62 Willinks Weust	Overige landen	Landbouw	14
2020	62 Willinks Weust	Overige landen	Overig	4
2020	62 Willinks Weust	Overige landen	Verkeer en transport	42
2020	62 Willinks Weust	Verenigd Koninkrijk	Industrie	13
2020	62 Willinks Weust	Verenigd Koninkrijk	Landbouw	9
2020	62 Willinks Weust	Verenigd Koninkrijk	Overig	3
2020	62 Willinks Weust	Verenigd Koninkrijk	Verkeer en transport	24
2020	63 Bekendelle	Nederland	Industrie	24
2020	63 Bekendelle	Nederland	Landbouw	867
2020	63 Bekendelle	Nederland	Overig	83
2020	63 Bekendelle	Nederland	Scheepvaart	35
2020	63 Bekendelle	Nederland	Vervoer & overig verkeer	23
2020	63 Bekendelle	Nederland	Wegverkeer	51
2020	63 Bekendelle	België	Industrie	18
2020	63 Bekendelle	België	Landbouw	54
2020	63 Bekendelle	België	Overig	5
2020	63 Bekendelle	België	Verkeer en transport	26
2020	63 Bekendelle	Duitsland	Industrie	78
2020	63 Bekendelle	Duitsland	Landbouw	737
2020	63 Bekendelle	Duitsland	Overig	13
2020	63 Bekendelle	Duitsland	Verkeer en transport	98
2020	63 Bekendelle	Frankrijk	Industrie	10
2020	63 Bekendelle	Frankrijk	Landbouw	26
2020	63 Bekendelle	Frankrijk	Overig	5
2020	63 Bekendelle	Frankrijk	Verkeer en transport	27
2020	63 Bekendelle	Overige landen	Industrie	12
2020	63 Bekendelle	Overige landen	Landbouw	15
2020	63 Bekendelle	Overige landen	Overig	4
2020	63 Bekendelle	Overige landen	Verkeer en transport	44
2020	63 Bekendelle	Verenigd Koninkrijk	Industrie	13
2020	63 Bekendelle	Verenigd Koninkrijk	Landbouw	10
2020	63 Bekendelle	Verenigd Koninkrijk	Overig	3
2020	63 Bekendelle	Verenigd Koninkrijk	Verkeer en transport	25
2020	64 Wooldse Veen	Nederland	Industrie	18
2020	64 Wooldse Veen	Nederland	Landbouw	399
2020	64 Wooldse Veen	Nederland	Overig	37
2020	64 Wooldse Veen	Nederland	Scheepvaart	27
2020	64 Wooldse Veen	Nederland	Vervoer & overig verkeer	14
2020	64 Wooldse Veen	Nederland	Wegverkeer	35
2020	64 Wooldse Veen	België	Industrie	15
2020	64 Wooldse Veen	België	Landbouw	44
2020	64 Wooldse Veen	België	Overig	4
2020	64 Wooldse Veen	België	Verkeer en transport	21
2020	64 Wooldse Veen	Duitsland	Industrie	71
2020	64 Wooldse Veen	Duitsland	Landbouw	685
2020	64 Wooldse Veen	Duitsland	Overig	10
2020	64 Wooldse Veen	Duitsland	Verkeer en transport	79
2020	64 Wooldse Veen	Frankrijk	Industrie	9
2020	64 Wooldse Veen	Frankrijk	Landbouw	22
2020	64 Wooldse Veen	Frankrijk	Overig	4
2020	64 Wooldse Veen	Frankrijk	Verkeer en transport	23
2020	64 Wooldse Veen	Overige landen	Industrie	10
2020	64 Wooldse Veen	Overige landen	Landbouw	13
2020	64 Wooldse Veen	Overige landen	Overig	3
2020	64 Wooldse Veen	Overige landen	Verkeer en transport	37
2020	64 Wooldse Veen	Verenigd Koninkrijk	Industrie	12
2020	64 Wooldse Veen	Verenigd Koninkrijk	Landbouw	9
2020	64 Wooldse Veen	Verenigd Koninkrijk	Overig	2
2020	64 Wooldse Veen	Verenigd Koninkrijk	Verkeer en transport	22
2020	65 Binnenveld	Nederland	Industrie	26
2020	65 Binnenveld	Nederland	Landbouw	706

2020	65 Binnenveld	Nederland	Overig	87
2020	65 Binnenveld	Nederland	Scheepvaart	45
2020	65 Binnenveld	Nederland	Vervoer & overig verkeer	29
2020	65 Binnenveld	Nederland	Wegverkeer	100
2020	65 Binnenveld	België	Industrie	18
2020	65 Binnenveld	België	Landbouw	53
2020	65 Binnenveld	België	Overig	4
2020	65 Binnenveld	België	Verkeer en transport	21
2020	65 Binnenveld	Duitsland	Industrie	27
2020	65 Binnenveld	Duitsland	Landbouw	67
2020	65 Binnenveld	Duitsland	Overig	4
2020	65 Binnenveld	Duitsland	Verkeer en transport	24
2020	65 Binnenveld	Frankrijk	Industrie	9
2020	65 Binnenveld	Frankrijk	Landbouw	25
2020	65 Binnenveld	Frankrijk	Overig	4
2020	65 Binnenveld	Frankrijk	Verkeer en transport	22
2020	65 Binnenveld	Overige landen	Industrie	8
2020	65 Binnenveld	Overige landen	Landbouw	12
2020	65 Binnenveld	Overige landen	Overig	2
2020	65 Binnenveld	Overige landen	Verkeer en transport	34
2020	65 Binnenveld	Verenigd Koninkrijk	Industrie	13
2020	65 Binnenveld	Verenigd Koninkrijk	Landbouw	12
2020	65 Binnenveld	Verenigd Koninkrijk	Overig	3
2020	65 Binnenveld	Verenigd Koninkrijk	Verkeer en transport	24
2020	69 De Bruuk	Nederland	Industrie	24
2020	69 De Bruuk	Nederland	Landbouw	610
2020	69 De Bruuk	Nederland	Overig	103
2020	69 De Bruuk	Nederland	Scheepvaart	36
2020	69 De Bruuk	Nederland	Vervoer & overig verkeer	23
2020	69 De Bruuk	Nederland	Wegverkeer	59
2020	69 De Bruuk	België	Industrie	21
2020	69 De Bruuk	België	Landbouw	71
2020	69 De Bruuk	België	Overig	5
2020	69 De Bruuk	België	Verkeer en transport	27
2020	69 De Bruuk	Duitsland	Industrie	40
2020	69 De Bruuk	Duitsland	Landbouw	152
2020	69 De Bruuk	Duitsland	Overig	6
2020	69 De Bruuk	Duitsland	Verkeer en transport	42
2020	69 De Bruuk	Frankrijk	Industrie	10
2020	69 De Bruuk	Frankrijk	Landbouw	28
2020	69 De Bruuk	Frankrijk	Overig	4
2020	69 De Bruuk	Frankrijk	Verkeer en transport	25
2020	69 De Bruuk	Overige landen	Industrie	9
2020	69 De Bruuk	Overige landen	Landbouw	12
2020	69 De Bruuk	Overige landen	Overig	3
2020	69 De Bruuk	Overige landen	Verkeer en transport	35
2020	69 De Bruuk	Verenigd Koninkrijk	Industrie	12
2020	69 De Bruuk	Verenigd Koninkrijk	Landbouw	10
2020	69 De Bruuk	Verenigd Koninkrijk	Overig	3
2020	69 De Bruuk	Verenigd Koninkrijk	Verkeer en transport	23
2020	70 Lingegebied & Diefdijk-Zuid	Nederland	Industrie	40
2020	70 Lingegebied & Diefdijk-Zuid	Nederland	Landbouw	798
2020	70 Lingegebied & Diefdijk-Zuid	Nederland	Overig	113
2020	70 Lingegebied & Diefdijk-Zuid	Nederland	Scheepvaart	65
2020	70 Lingegebied & Diefdijk-Zuid	Nederland	Vervoer & overig verkeer	32
2020	70 Lingegebied & Diefdijk-Zuid	Nederland	Wegverkeer	109
2020	70 Lingegebied & Diefdijk-Zuid	België	Industrie	26
2020	70 Lingegebied & Diefdijk-Zuid	België	Landbouw	83
2020	70 Lingegebied & Diefdijk-Zuid	België	Overig	5
2020	70 Lingegebied & Diefdijk-Zuid	België	Verkeer en transport	28
2020	70 Lingegebied & Diefdijk-Zuid	Duitsland	Industrie	27
2020	70 Lingegebied & Diefdijk-Zuid	Duitsland	Landbouw	61
2020	70 Lingegebied & Diefdijk-Zuid	Duitsland	Overig	4
2020	70 Lingegebied & Diefdijk-Zuid	Duitsland	Verkeer en transport	24
2020	70 Lingegebied & Diefdijk-Zuid	Frankrijk	Industrie	11
2020	70 Lingegebied & Diefdijk-Zuid	Frankrijk	Landbouw	32
2020	70 Lingegebied & Diefdijk-Zuid	Frankrijk	Overig	5

2020	70 Lingegebied & Diefdijk-Zuid	Frankrijk	Verkeer en transport	25
2020	70 Lingegebied & Diefdijk-Zuid	Overige landen	Industrie	9
2020	70 Lingegebied & Diefdijk-Zuid	Overige landen	Landbouw	12
2020	70 Lingegebied & Diefdijk-Zuid	Overige landen	Overig	3
2020	70 Lingegebied & Diefdijk-Zuid	Overige landen	Verkeer en transport	38
2020	70 Lingegebied & Diefdijk-Zuid	Verenigd Koninkrijk	Industrie	15
2020	70 Lingegebied & Diefdijk-Zuid	Verenigd Koninkrijk	Landbouw	14
2020	70 Lingegebied & Diefdijk-Zuid	Verenigd Koninkrijk	Overig	3
2020	70 Lingegebied & Diefdijk-Zuid	Verenigd Koninkrijk	Verkeer en transport	28
2020	71 Loevestein, Pompveld & Kornsche Boezem	Nederland	Industrie	28
2020	71 Loevestein, Pompveld & Kornsche Boezem	Nederland	Landbouw	484
2020	71 Loevestein, Pompveld & Kornsche Boezem	Nederland	Overig	112
2020	71 Loevestein, Pompveld & Kornsche Boezem	Nederland	Scheepvaart	59
2020	71 Loevestein, Pompveld & Kornsche Boezem	Nederland	Vervoer & overig verkeer	22
2020	71 Loevestein, Pompveld & Kornsche Boezem	Nederland	Wegverkeer	69
2020	71 Loevestein, Pompveld & Kornsche Boezem	België	Industrie	25
2020	71 Loevestein, Pompveld & Kornsche Boezem	België	Landbouw	85
2020	71 Loevestein, Pompveld & Kornsche Boezem	België	Overig	5
2020	71 Loevestein, Pompveld & Kornsche Boezem	België	Verkeer en transport	26
2020	71 Loevestein, Pompveld & Kornsche Boezem	Duitsland	Industrie	23
2020	71 Loevestein, Pompveld & Kornsche Boezem	Duitsland	Landbouw	53
2020	71 Loevestein, Pompveld & Kornsche Boezem	Duitsland	Overig	3
2020	71 Loevestein, Pompveld & Kornsche Boezem	Duitsland	Verkeer en transport	20
2020	71 Loevestein, Pompveld & Kornsche Boezem	Frankrijk	Industrie	10
2020	71 Loevestein, Pompveld & Kornsche Boezem	Frankrijk	Landbouw	30
2020	71 Loevestein, Pompveld & Kornsche Boezem	Frankrijk	Overig	4
2020	71 Loevestein, Pompveld & Kornsche Boezem	Frankrijk	Verkeer en transport	23
2020	71 Loevestein, Pompveld & Kornsche Boezem	Overige landen	Industrie	8
2020	71 Loevestein, Pompveld & Kornsche Boezem	Overige landen	Landbouw	11
2020	71 Loevestein, Pompveld & Kornsche Boezem	Overige landen	Overig	2
2020	71 Loevestein, Pompveld & Kornsche Boezem	Overige landen	Verkeer en transport	33
2020	71 Loevestein, Pompveld & Kornsche Boezem	Verenigd Koninkrijk	Industrie	14
2020	71 Loevestein, Pompveld & Kornsche Boezem	Verenigd Koninkrijk	Landbouw	13
2020	71 Loevestein, Pompveld & Kornsche Boezem	Verenigd Koninkrijk	Overig	3
2020	71 Loevestein, Pompveld & Kornsche Boezem	Verenigd Koninkrijk	Verkeer en transport	25
2020	72 IJsselmeer	Nederland	Industrie	17
2020	72 IJsselmeer	Nederland	Landbouw	286
2020	72 IJsselmeer	Nederland	Overig	30
2020	72 IJsselmeer	Nederland	Scheepvaart	39
2020	72 IJsselmeer	Nederland	Vervoer & overig verkeer	11
2020	72 IJsselmeer	Nederland	Wegverkeer	26
2020	72 IJsselmeer	België	Industrie	7
2020	72 IJsselmeer	België	Landbouw	15
2020	72 IJsselmeer	België	Overig	2
2020	72 IJsselmeer	België	Verkeer en transport	9
2020	72 IJsselmeer	Duitsland	Industrie	18
2020	72 IJsselmeer	Duitsland	Landbouw	54
2020	72 IJsselmeer	Duitsland	Overig	3
2020	72 IJsselmeer	Duitsland	Verkeer en transport	17
2020	72 IJsselmeer	Frankrijk	Industrie	6
2020	72 IJsselmeer	Frankrijk	Landbouw	14
2020	72 IJsselmeer	Frankrijk	Overig	3
2020	72 IJsselmeer	Frankrijk	Verkeer en transport	15
2020	72 IJsselmeer	Overige landen	Industrie	9
2020	72 IJsselmeer	Overige landen	Landbouw	12
2020	72 IJsselmeer	Overige landen	Overig	2
2020	72 IJsselmeer	Overige landen	Verkeer en transport	36
2020	72 IJsselmeer	Verenigd Koninkrijk	Industrie	19
2020	72 IJsselmeer	Verenigd Koninkrijk	Landbouw	18
2020	72 IJsselmeer	Verenigd Koninkrijk	Overig	4
2020	72 IJsselmeer	Verenigd Koninkrijk	Verkeer en transport	32
2020	74 Zwarte Meer	Nederland	Industrie	22
2020	74 Zwarte Meer	Nederland	Landbouw	537
2020	74 Zwarte Meer	Nederland	Overig	53
2020	74 Zwarte Meer	Nederland	Scheepvaart	38
2020	74 Zwarte Meer	Nederland	Vervoer & overig verkeer	19
2020	74 Zwarte Meer	Nederland	Wegverkeer	52

2020	74 Zwarte Meer	België	Industrie	10
2020	74 Zwarte Meer	België	Landbouw	23
2020	74 Zwarte Meer	België	Overig	2
2020	74 Zwarte Meer	België	Verkeer en transport	13
2020	74 Zwarte Meer	Duitsland	Industrie	24
2020	74 Zwarte Meer	Duitsland	Landbouw	87
2020	74 Zwarte Meer	Duitsland	Overig	3
2020	74 Zwarte Meer	Duitsland	Verkeer en transport	23
2020	74 Zwarte Meer	Frankrijk	Industrie	7
2020	74 Zwarte Meer	Frankrijk	Landbouw	16
2020	74 Zwarte Meer	Frankrijk	Overig	3
2020	74 Zwarte Meer	Frankrijk	Verkeer en transport	17
2020	74 Zwarte Meer	Overige landen	Industrie	9
2020	74 Zwarte Meer	Overige landen	Landbouw	12
2020	74 Zwarte Meer	Overige landen	Overig	2
2020	74 Zwarte Meer	Overige landen	Verkeer en transport	34
2020	74 Zwarte Meer	Verenigd Koninkrijk	Industrie	15
2020	74 Zwarte Meer	Verenigd Koninkrijk	Landbouw	12
2020	74 Zwarte Meer	Verenigd Koninkrijk	Overig	3
2020	74 Zwarte Meer	Verenigd Koninkrijk	Verkeer en transport	26
2020	81 Kolland & Overlangbroek	Nederland	Industrie	29
2020	81 Kolland & Overlangbroek	Nederland	Landbouw	938
2020	81 Kolland & Overlangbroek	Nederland	Overig	107
2020	81 Kolland & Overlangbroek	Nederland	Scheepvaart	58
2020	81 Kolland & Overlangbroek	Nederland	Vervoer & overig verkeer	29
2020	81 Kolland & Overlangbroek	Nederland	Wegverkeer	82
2020	81 Kolland & Overlangbroek	België	Industrie	21
2020	81 Kolland & Overlangbroek	België	Landbouw	64
2020	81 Kolland & Overlangbroek	België	Overig	5
2020	81 Kolland & Overlangbroek	België	Verkeer en transport	24
2020	81 Kolland & Overlangbroek	Duitsland	Industrie	29
2020	81 Kolland & Overlangbroek	Duitsland	Landbouw	69
2020	81 Kolland & Overlangbroek	Duitsland	Overig	4
2020	81 Kolland & Overlangbroek	Duitsland	Verkeer en transport	26
2020	81 Kolland & Overlangbroek	Frankrijk	Industrie	10
2020	81 Kolland & Overlangbroek	Frankrijk	Landbouw	28
2020	81 Kolland & Overlangbroek	Frankrijk	Overig	4
2020	81 Kolland & Overlangbroek	Frankrijk	Verkeer en transport	24
2020	81 Kolland & Overlangbroek	Overige landen	Industrie	9
2020	81 Kolland & Overlangbroek	Overige landen	Landbouw	12
2020	81 Kolland & Overlangbroek	Overige landen	Overig	3
2020	81 Kolland & Overlangbroek	Overige landen	Verkeer en transport	37
2020	81 Kolland & Overlangbroek	Verenigd Koninkrijk	Industrie	15
2020	81 Kolland & Overlangbroek	Verenigd Koninkrijk	Landbouw	13
2020	81 Kolland & Overlangbroek	Verenigd Koninkrijk	Overig	3
2020	81 Kolland & Overlangbroek	Verenigd Koninkrijk	Verkeer en transport	27
2020	82 Uiterwaarden Lek	Nederland	Industrie	28
2020	82 Uiterwaarden Lek	Nederland	Landbouw	643
2020	82 Uiterwaarden Lek	Nederland	Overig	72
2020	82 Uiterwaarden Lek	Nederland	Scheepvaart	82
2020	82 Uiterwaarden Lek	Nederland	Vervoer & overig verkeer	26
2020	82 Uiterwaarden Lek	Nederland	Wegverkeer	70
2020	82 Uiterwaarden Lek	België	Industrie	21
2020	82 Uiterwaarden Lek	België	Landbouw	62
2020	82 Uiterwaarden Lek	België	Overig	4
2020	82 Uiterwaarden Lek	België	Verkeer en transport	21
2020	82 Uiterwaarden Lek	Duitsland	Industrie	20
2020	82 Uiterwaarden Lek	Duitsland	Landbouw	46
2020	82 Uiterwaarden Lek	Duitsland	Overig	3
2020	82 Uiterwaarden Lek	Duitsland	Verkeer en transport	18
2020	82 Uiterwaarden Lek	Frankrijk	Industrie	10
2020	82 Uiterwaarden Lek	Frankrijk	Landbouw	28
2020	82 Uiterwaarden Lek	Frankrijk	Overig	4
2020	82 Uiterwaarden Lek	Frankrijk	Verkeer en transport	21
2020	82 Uiterwaarden Lek	Overige landen	Industrie	8
2020	82 Uiterwaarden Lek	Overige landen	Landbouw	11
2020	82 Uiterwaarden Lek	Overige landen	Overig	2

2020	82 Uiterwaarden Lek	Overige landen	Verkeer en transport	33
2020	82 Uiterwaarden Lek	Verenigd Koninkrijk	Industrie	14
2020	82 Uiterwaarden Lek	Verenigd Koninkrijk	Landbouw	15
2020	82 Uiterwaarden Lek	Verenigd Koninkrijk	Overig	3
2020	82 Uiterwaarden Lek	Verenigd Koninkrijk	Verkeer en transport	26
2020	83 Botshol	Nederland	Industrie	31
2020	83 Botshol	Nederland	Landbouw	504
2020	83 Botshol	Nederland	Overig	95
2020	83 Botshol	Nederland	Scheepvaart	51
2020	83 Botshol	Nederland	Vervoer & overig verkeer	32
2020	83 Botshol	Nederland	Wegverkeer	85
2020	83 Botshol	België	Industrie	15
2020	83 Botshol	België	Landbouw	40
2020	83 Botshol	België	Overig	3
2020	83 Botshol	België	Verkeer en transport	15
2020	83 Botshol	Duitsland	Industrie	19
2020	83 Botshol	Duitsland	Landbouw	48
2020	83 Botshol	Duitsland	Overig	3
2020	83 Botshol	Duitsland	Verkeer en transport	17
2020	83 Botshol	Frankrijk	Industrie	9
2020	83 Botshol	Frankrijk	Landbouw	24
2020	83 Botshol	Frankrijk	Overig	4
2020	83 Botshol	Frankrijk	Verkeer en transport	19
2020	83 Botshol	Overige landen	Industrie	8
2020	83 Botshol	Overige landen	Landbouw	11
2020	83 Botshol	Overige landen	Overig	2
2020	83 Botshol	Overige landen	Verkeer en transport	34
2020	83 Botshol	Verenigd Koninkrijk	Industrie	16
2020	83 Botshol	Verenigd Koninkrijk	Landbouw	17
2020	83 Botshol	Verenigd Koninkrijk	Overig	3
2020	83 Botshol	Verenigd Koninkrijk	Verkeer en transport	28
2020	84 Duinen Den Helder-Callantsoog	Nederland	Industrie	15
2020	84 Duinen Den Helder-Callantsoog	Nederland	Landbouw	144
2020	84 Duinen Den Helder-Callantsoog	Nederland	Overig	41
2020	84 Duinen Den Helder-Callantsoog	Nederland	Scheepvaart	46
2020	84 Duinen Den Helder-Callantsoog	Nederland	Vervoer & overig verkeer	13
2020	84 Duinen Den Helder-Callantsoog	Nederland	Wegverkeer	23
2020	84 Duinen Den Helder-Callantsoog	België	Industrie	7
2020	84 Duinen Den Helder-Callantsoog	België	Landbouw	18
2020	84 Duinen Den Helder-Callantsoog	België	Overig	2
2020	84 Duinen Den Helder-Callantsoog	België	Verkeer en transport	9
2020	84 Duinen Den Helder-Callantsoog	Duitsland	Industrie	16
2020	84 Duinen Den Helder-Callantsoog	Duitsland	Landbouw	41
2020	84 Duinen Den Helder-Callantsoog	Duitsland	Overig	2
2020	84 Duinen Den Helder-Callantsoog	Duitsland	Verkeer en transport	15
2020	84 Duinen Den Helder-Callantsoog	Frankrijk	Industrie	7
2020	84 Duinen Den Helder-Callantsoog	Frankrijk	Landbouw	17
2020	84 Duinen Den Helder-Callantsoog	Frankrijk	Overig	3
2020	84 Duinen Den Helder-Callantsoog	Frankrijk	Verkeer en transport	16
2020	84 Duinen Den Helder-Callantsoog	Overige landen	Industrie	9
2020	84 Duinen Den Helder-Callantsoog	Overige landen	Landbouw	12
2020	84 Duinen Den Helder-Callantsoog	Overige landen	Overig	2
2020	84 Duinen Den Helder-Callantsoog	Overige landen	Verkeer en transport	37
2020	84 Duinen Den Helder-Callantsoog	Verenigd Koninkrijk	Industrie	22
2020	84 Duinen Den Helder-Callantsoog	Verenigd Koninkrijk	Landbouw	24
2020	84 Duinen Den Helder-Callantsoog	Verenigd Koninkrijk	Overig	4
2020	84 Duinen Den Helder-Callantsoog	Verenigd Koninkrijk	Verkeer en transport	35
2020	85 Zwanenwater & Pettemerduinen	Nederland	Industrie	18
2020	85 Zwanenwater & Pettemerduinen	Nederland	Landbouw	166
2020	85 Zwanenwater & Pettemerduinen	Nederland	Overig	41
2020	85 Zwanenwater & Pettemerduinen	Nederland	Scheepvaart	46
2020	85 Zwanenwater & Pettemerduinen	Nederland	Vervoer & overig verkeer	13
2020	85 Zwanenwater & Pettemerduinen	Nederland	Wegverkeer	28
2020	85 Zwanenwater & Pettemerduinen	België	Industrie	8
2020	85 Zwanenwater & Pettemerduinen	België	Landbouw	20
2020	85 Zwanenwater & Pettemerduinen	België	Overig	2
2020	85 Zwanenwater & Pettemerduinen	België	Verkeer en transport	10

2020	85 Zwanenwater & Pettemerduinen	Duitsland	Industrie	17
2020	85 Zwanenwater & Pettemerduinen	Duitsland	Landbouw	42
2020	85 Zwanenwater & Pettemerduinen	Duitsland	Overig	3
2020	85 Zwanenwater & Pettemerduinen	Duitsland	Verkeer en transport	16
2020	85 Zwanenwater & Pettemerduinen	Frankrijk	Industrie	7
2020	85 Zwanenwater & Pettemerduinen	Frankrijk	Landbouw	19
2020	85 Zwanenwater & Pettemerduinen	Frankrijk	Overig	3
2020	85 Zwanenwater & Pettemerduinen	Frankrijk	Verkeer en transport	16
2020	85 Zwanenwater & Pettemerduinen	Overige landen	Industrie	9
2020	85 Zwanenwater & Pettemerduinen	Overige landen	Landbouw	12
2020	85 Zwanenwater & Pettemerduinen	Overige landen	Overig	2
2020	85 Zwanenwater & Pettemerduinen	Overige landen	Verkeer en transport	38
2020	85 Zwanenwater & Pettemerduinen	Verenigd Koninkrijk	Industrie	22
2020	85 Zwanenwater & Pettemerduinen	Verenigd Koninkrijk	Landbouw	24
2020	85 Zwanenwater & Pettemerduinen	Verenigd Koninkrijk	Overig	4
2020	85 Zwanenwater & Pettemerduinen	Verenigd Koninkrijk	Verkeer en transport	35
2020	86 Schoorlse Duinen	Nederland	Industrie	27
2020	86 Schoorlse Duinen	Nederland	Landbouw	238
2020	86 Schoorlse Duinen	Nederland	Overig	56
2020	86 Schoorlse Duinen	Nederland	Scheepvaart	59
2020	86 Schoorlse Duinen	Nederland	Vervoer & overig verkeer	18
2020	86 Schoorlse Duinen	Nederland	Wegverkeer	38
2020	86 Schoorlse Duinen	België	Industrie	10
2020	86 Schoorlse Duinen	België	Landbouw	28
2020	86 Schoorlse Duinen	België	Overig	2
2020	86 Schoorlse Duinen	België	Verkeer en transport	12
2020	86 Schoorlse Duinen	Duitsland	Industrie	20
2020	86 Schoorlse Duinen	Duitsland	Landbouw	52
2020	86 Schoorlse Duinen	Duitsland	Overig	3
2020	86 Schoorlse Duinen	Duitsland	Verkeer en transport	19
2020	86 Schoorlse Duinen	Frankrijk	Industrie	9
2020	86 Schoorlse Duinen	Frankrijk	Landbouw	23
2020	86 Schoorlse Duinen	Frankrijk	Overig	4
2020	86 Schoorlse Duinen	Frankrijk	Verkeer en transport	19
2020	86 Schoorlse Duinen	Overige landen	Industrie	9
2020	86 Schoorlse Duinen	Overige landen	Landbouw	13
2020	86 Schoorlse Duinen	Overige landen	Overig	3
2020	86 Schoorlse Duinen	Overige landen	Verkeer en transport	43
2020	86 Schoorlse Duinen	Verenigd Koninkrijk	Industrie	23
2020	86 Schoorlse Duinen	Verenigd Koninkrijk	Landbouw	27
2020	86 Schoorlse Duinen	Verenigd Koninkrijk	Overig	4
2020	86 Schoorlse Duinen	Verenigd Koninkrijk	Verkeer en transport	38
2020	87 Noordhollands Duinreservaat	Nederland	Industrie	45
2020	87 Noordhollands Duinreservaat	Nederland	Landbouw	248
2020	87 Noordhollands Duinreservaat	Nederland	Overig	79
2020	87 Noordhollands Duinreservaat	Nederland	Scheepvaart	67
2020	87 Noordhollands Duinreservaat	Nederland	Vervoer & overig verkeer	22
2020	87 Noordhollands Duinreservaat	Nederland	Wegverkeer	49
2020	87 Noordhollands Duinreservaat	België	Industrie	11
2020	87 Noordhollands Duinreservaat	België	Landbouw	32
2020	87 Noordhollands Duinreservaat	België	Overig	3
2020	87 Noordhollands Duinreservaat	België	Verkeer en transport	13
2020	87 Noordhollands Duinreservaat	Duitsland	Industrie	20
2020	87 Noordhollands Duinreservaat	Duitsland	Landbouw	52
2020	87 Noordhollands Duinreservaat	Duitsland	Overig	3
2020	87 Noordhollands Duinreservaat	Duitsland	Verkeer en transport	19
2020	87 Noordhollands Duinreservaat	Frankrijk	Industrie	9
2020	87 Noordhollands Duinreservaat	Frankrijk	Landbouw	25
2020	87 Noordhollands Duinreservaat	Frankrijk	Overig	4
2020	87 Noordhollands Duinreservaat	Frankrijk	Verkeer en transport	20
2020	87 Noordhollands Duinreservaat	Overige landen	Industrie	9
2020	87 Noordhollands Duinreservaat	Overige landen	Landbouw	13
2020	87 Noordhollands Duinreservaat	Overige landen	Overig	3
2020	87 Noordhollands Duinreservaat	Overige landen	Verkeer en transport	43
2020	87 Noordhollands Duinreservaat	Verenigd Koninkrijk	Industrie	23
2020	87 Noordhollands Duinreservaat	Verenigd Koninkrijk	Landbouw	26
2020	87 Noordhollands Duinreservaat	Verenigd Koninkrijk	Overig	4

2020	87 Noordhollands Duinreservaat	Verenigd Koninkrijk	Verkeer en transport	38
2020	88 Kennemerland-Zuid	Nederland	Industrie	37
2020	88 Kennemerland-Zuid	Nederland	Landbouw	210
2020	88 Kennemerland-Zuid	Nederland	Overig	84
2020	88 Kennemerland-Zuid	Nederland	Scheepvaart	68
2020	88 Kennemerland-Zuid	Nederland	Vervoer & overig verkeer	28
2020	88 Kennemerland-Zuid	Nederland	Wegverkeer	61
2020	88 Kennemerland-Zuid	België	Industrie	13
2020	88 Kennemerland-Zuid	België	Landbouw	38
2020	88 Kennemerland-Zuid	België	Overig	3
2020	88 Kennemerland-Zuid	België	Verkeer en transport	15
2020	88 Kennemerland-Zuid	Duitsland	Industrie	20
2020	88 Kennemerland-Zuid	Duitsland	Landbouw	48
2020	88 Kennemerland-Zuid	Duitsland	Overig	3
2020	88 Kennemerland-Zuid	Duitsland	Verkeer en transport	19
2020	88 Kennemerland-Zuid	Frankrijk	Industrie	10
2020	88 Kennemerland-Zuid	Frankrijk	Landbouw	28
2020	88 Kennemerland-Zuid	Frankrijk	Overig	4
2020	88 Kennemerland-Zuid	Frankrijk	Verkeer en transport	21
2020	88 Kennemerland-Zuid	Overige landen	Industrie	9
2020	88 Kennemerland-Zuid	Overige landen	Landbouw	12
2020	88 Kennemerland-Zuid	Overige landen	Overig	3
2020	88 Kennemerland-Zuid	Overige landen	Verkeer en transport	42
2020	88 Kennemerland-Zuid	Verenigd Koninkrijk	Industrie	20
2020	88 Kennemerland-Zuid	Verenigd Koninkrijk	Landbouw	24
2020	88 Kennemerland-Zuid	Verenigd Koninkrijk	Overig	4
2020	88 Kennemerland-Zuid	Verenigd Koninkrijk	Verkeer en transport	35
2020	89 Eilandspolder	Nederland	Industrie	40
2020	89 Eilandspolder	Nederland	Landbouw	392
2020	89 Eilandspolder	Nederland	Overig	96
2020	89 Eilandspolder	Nederland	Scheepvaart	46
2020	89 Eilandspolder	Nederland	Vervoer & overig verkeer	22
2020	89 Eilandspolder	Nederland	Wegverkeer	47
2020	89 Eilandspolder	België	Industrie	9
2020	89 Eilandspolder	België	Landbouw	23
2020	89 Eilandspolder	België	Overig	2
2020	89 Eilandspolder	België	Verkeer en transport	11
2020	89 Eilandspolder	Duitsland	Industrie	16
2020	89 Eilandspolder	Duitsland	Landbouw	41
2020	89 Eilandspolder	Duitsland	Overig	2
2020	89 Eilandspolder	Duitsland	Verkeer en transport	14
2020	89 Eilandspolder	Frankrijk	Industrie	7
2020	89 Eilandspolder	Frankrijk	Landbouw	18
2020	89 Eilandspolder	Frankrijk	Overig	3
2020	89 Eilandspolder	Frankrijk	Verkeer en transport	16
2020	89 Eilandspolder	Overige landen	Industrie	8
2020	89 Eilandspolder	Overige landen	Landbouw	11
2020	89 Eilandspolder	Overige landen	Overig	2
2020	89 Eilandspolder	Overige landen	Verkeer en transport	32
2020	89 Eilandspolder	Verenigd Koninkrijk	Industrie	17
2020	89 Eilandspolder	Verenigd Koninkrijk	Landbouw	19
2020	89 Eilandspolder	Verenigd Koninkrijk	Overig	3
2020	89 Eilandspolder	Verenigd Koninkrijk	Verkeer en transport	29
2020	90 Wormer- en Jisperveld & Kalverpolder	Nederland	Industrie	77
2020	90 Wormer- en Jisperveld & Kalverpolder	Nederland	Landbouw	292
2020	90 Wormer- en Jisperveld & Kalverpolder	Nederland	Overig	144
2020	90 Wormer- en Jisperveld & Kalverpolder	Nederland	Scheepvaart	54
2020	90 Wormer- en Jisperveld & Kalverpolder	Nederland	Vervoer & overig verkeer	28
2020	90 Wormer- en Jisperveld & Kalverpolder	Nederland	Wegverkeer	62
2020	90 Wormer- en Jisperveld & Kalverpolder	België	Industrie	10
2020	90 Wormer- en Jisperveld & Kalverpolder	België	Landbouw	25
2020	90 Wormer- en Jisperveld & Kalverpolder	België	Overig	2
2020	90 Wormer- en Jisperveld & Kalverpolder	België	Verkeer en transport	11
2020	90 Wormer- en Jisperveld & Kalverpolder	Duitsland	Industrie	16
2020	90 Wormer- en Jisperveld & Kalverpolder	Duitsland	Landbouw	41
2020	90 Wormer- en Jisperveld & Kalverpolder	Duitsland	Overig	2
2020	90 Wormer- en Jisperveld & Kalverpolder	Duitsland	Verkeer en transport	15

2020	90 Wormer- en Jisperveld & Kalverpolder	Frankrijk	Industrie	8
2020	90 Wormer- en Jisperveld & Kalverpolder	Frankrijk	Landbouw	19
2020	90 Wormer- en Jisperveld & Kalverpolder	Frankrijk	Overig	3
2020	90 Wormer- en Jisperveld & Kalverpolder	Frankrijk	Verkeer en transport	17
2020	90 Wormer- en Jisperveld & Kalverpolder	Overige landen	Industrie	8
2020	90 Wormer- en Jisperveld & Kalverpolder	Overige landen	Landbouw	11
2020	90 Wormer- en Jisperveld & Kalverpolder	Overige landen	Overig	2
2020	90 Wormer- en Jisperveld & Kalverpolder	Overige landen	Verkeer en transport	33
2020	90 Wormer- en Jisperveld & Kalverpolder	Verenigd Koninkrijk	Industrie	17
2020	90 Wormer- en Jisperveld & Kalverpolder	Verenigd Koninkrijk	Landbouw	19
2020	90 Wormer- en Jisperveld & Kalverpolder	Verenigd Koninkrijk	Overig	3
2020	90 Wormer- en Jisperveld & Kalverpolder	Verenigd Koninkrijk	Verkeer en transport	29
2020	91 Polder Westzaan	Nederland	Industrie	61
2020	91 Polder Westzaan	Nederland	Landbouw	361
2020	91 Polder Westzaan	Nederland	Overig	117
2020	91 Polder Westzaan	Nederland	Scheepvaart	63
2020	91 Polder Westzaan	Nederland	Vervoer & overig verkeer	36
2020	91 Polder Westzaan	Nederland	Wegverkeer	87
2020	91 Polder Westzaan	België	Industrie	11
2020	91 Polder Westzaan	België	Landbouw	28
2020	91 Polder Westzaan	België	Overig	2
2020	91 Polder Westzaan	België	Verkeer en transport	12
2020	91 Polder Westzaan	Duitsland	Industrie	17
2020	91 Polder Westzaan	Duitsland	Landbouw	42
2020	91 Polder Westzaan	Duitsland	Overig	3
2020	91 Polder Westzaan	Duitsland	Verkeer en transport	16
2020	91 Polder Westzaan	Frankrijk	Industrie	8
2020	91 Polder Westzaan	Frankrijk	Landbouw	21
2020	91 Polder Westzaan	Frankrijk	Overig	3
2020	91 Polder Westzaan	Frankrijk	Verkeer en transport	18
2020	91 Polder Westzaan	Overige landen	Industrie	8
2020	91 Polder Westzaan	Overige landen	Landbouw	11
2020	91 Polder Westzaan	Overige landen	Overig	2
2020	91 Polder Westzaan	Overige landen	Verkeer en transport	35
2020	91 Polder Westzaan	Verenigd Koninkrijk	Industrie	18
2020	91 Polder Westzaan	Verenigd Koninkrijk	Landbouw	20
2020	91 Polder Westzaan	Verenigd Koninkrijk	Overig	4
2020	91 Polder Westzaan	Verenigd Koninkrijk	Verkeer en transport	31
2020	92 IJperveld, Varkensland, Oostzanerveld & Twiske	Nederland	Industrie	57
2020	92 IJperveld, Varkensland, Oostzanerveld & Twiske	Nederland	Landbouw	359
2020	92 IJperveld, Varkensland, Oostzanerveld & Twiske	Nederland	Overig	126
2020	92 IJperveld, Varkensland, Oostzanerveld & Twiske	Nederland	Scheepvaart	69
2020	92 IJperveld, Varkensland, Oostzanerveld & Twiske	Nederland	Vervoer & overig verkeer	34
2020	92 IJperveld, Varkensland, Oostzanerveld & Twiske	Nederland	Wegverkeer	90
2020	92 IJperveld, Varkensland, Oostzanerveld & Twiske	België	Industrie	11
2020	92 IJperveld, Varkensland, Oostzanerveld & Twiske	België	Landbouw	29
2020	92 IJperveld, Varkensland, Oostzanerveld & Twiske	België	Overig	3
2020	92 IJperveld, Varkensland, Oostzanerveld & Twiske	België	Verkeer en transport	13
2020	92 IJperveld, Varkensland, Oostzanerveld & Twiske	Duitsland	Industrie	18
2020	92 IJperveld, Varkensland, Oostzanerveld & Twiske	Duitsland	Landbouw	46
2020	92 IJperveld, Varkensland, Oostzanerveld & Twiske	Duitsland	Overig	3
2020	92 IJperveld, Varkensland, Oostzanerveld & Twiske	Duitsland	Verkeer en transport	17
2020	92 IJperveld, Varkensland, Oostzanerveld & Twiske	Frankrijk	Industrie	8
2020	92 IJperveld, Varkensland, Oostzanerveld & Twiske	Frankrijk	Landbouw	21
2020	92 IJperveld, Varkensland, Oostzanerveld & Twiske	Frankrijk	Overig	3
2020	92 IJperveld, Varkensland, Oostzanerveld & Twiske	Frankrijk	Verkeer en transport	18
2020	92 IJperveld, Varkensland, Oostzanerveld & Twiske	Overige landen	Industrie	8
2020	92 IJperveld, Varkensland, Oostzanerveld & Twiske	Overige landen	Landbouw	12
2020	92 IJperveld, Varkensland, Oostzanerveld & Twiske	Overige landen	Overig	2
2020	92 IJperveld, Varkensland, Oostzanerveld & Twiske	Overige landen	Verkeer en transport	35
2020	92 IJperveld, Varkensland, Oostzanerveld & Twiske	Verenigd Koninkrijk	Industrie	17
2020	92 IJperveld, Varkensland, Oostzanerveld & Twiske	Verenigd Koninkrijk	Landbouw	18
2020	92 IJperveld, Varkensland, Oostzanerveld & Twiske	Verenigd Koninkrijk	Overig	3
2020	92 IJperveld, Varkensland, Oostzanerveld & Twiske	Verenigd Koninkrijk	Verkeer en transport	30
2020	94 Naardermeer	Nederland	Industrie	35
2020	94 Naardermeer	Nederland	Landbouw	497
2020	94 Naardermeer	Nederland	Overig	147

2020	94 Naardermeer	Nederland	Scheepvaart	60
2020	94 Naardermeer	Nederland	Vervoer & overig verkeer	32
2020	94 Naardermeer	Nederland	Wegverkeer	109
2020	94 Naardermeer	België	Industrie	16
2020	94 Naardermeer	België	Landbouw	43
2020	94 Naardermeer	België	Overig	3
2020	94 Naardermeer	België	Verkeer en transport	17
2020	94 Naardermeer	Duitsland	Industrie	22
2020	94 Naardermeer	Duitsland	Landbouw	61
2020	94 Naardermeer	Duitsland	Overig	3
2020	94 Naardermeer	Duitsland	Verkeer en transport	20
2020	94 Naardermeer	Frankrijk	Industrie	9
2020	94 Naardermeer	Frankrijk	Landbouw	25
2020	94 Naardermeer	Frankrijk	Overig	4
2020	94 Naardermeer	Frankrijk	Verkeer en transport	21
2020	94 Naardermeer	Overige landen	Industrie	9
2020	94 Naardermeer	Overige landen	Landbouw	12
2020	94 Naardermeer	Overige landen	Overig	2
2020	94 Naardermeer	Overige landen	Verkeer en transport	37
2020	94 Naardermeer	Verenigd Koninkrijk	Industrie	17
2020	94 Naardermeer	Verenigd Koninkrijk	Landbouw	17
2020	94 Naardermeer	Verenigd Koninkrijk	Overig	3
2020	94 Naardermeer	Verenigd Koninkrijk	Verkeer en transport	29
2020	95 Oostelijke Vechtplassen	Nederland	Industrie	32
2020	95 Oostelijke Vechtplassen	Nederland	Landbouw	518
2020	95 Oostelijke Vechtplassen	Nederland	Overig	98
2020	95 Oostelijke Vechtplassen	Nederland	Scheepvaart	56
2020	95 Oostelijke Vechtplassen	Nederland	Vervoer & overig verkeer	30
2020	95 Oostelijke Vechtplassen	Nederland	Wegverkeer	95
2020	95 Oostelijke Vechtplassen	België	Industrie	16
2020	95 Oostelijke Vechtplassen	België	Landbouw	46
2020	95 Oostelijke Vechtplassen	België	Overig	3
2020	95 Oostelijke Vechtplassen	België	Verkeer en transport	17
2020	95 Oostelijke Vechtplassen	Duitsland	Industrie	21
2020	95 Oostelijke Vechtplassen	Duitsland	Landbouw	58
2020	95 Oostelijke Vechtplassen	Duitsland	Overig	3
2020	95 Oostelijke Vechtplassen	Duitsland	Verkeer en transport	19
2020	95 Oostelijke Vechtplassen	Frankrijk	Industrie	9
2020	95 Oostelijke Vechtplassen	Frankrijk	Landbouw	25
2020	95 Oostelijke Vechtplassen	Frankrijk	Overig	4
2020	95 Oostelijke Vechtplassen	Frankrijk	Verkeer en transport	21
2020	95 Oostelijke Vechtplassen	Overige landen	Industrie	8
2020	95 Oostelijke Vechtplassen	Overige landen	Landbouw	12
2020	95 Oostelijke Vechtplassen	Overige landen	Overig	2
2020	95 Oostelijke Vechtplassen	Overige landen	Verkeer en transport	35
2020	95 Oostelijke Vechtplassen	Verenigd Koninkrijk	Industrie	16
2020	95 Oostelijke Vechtplassen	Verenigd Koninkrijk	Landbouw	16
2020	95 Oostelijke Vechtplassen	Verenigd Koninkrijk	Overig	3
2020	95 Oostelijke Vechtplassen	Verenigd Koninkrijk	Verkeer en transport	28
2020	96 Coepelduynen	Nederland	Industrie	25
2020	96 Coepelduynen	Nederland	Landbouw	159
2020	96 Coepelduynen	Nederland	Overig	82
2020	96 Coepelduynen	Nederland	Scheepvaart	58
2020	96 Coepelduynen	Nederland	Vervoer & overig verkeer	31
2020	96 Coepelduynen	Nederland	Wegverkeer	54
2020	96 Coepelduynen	België	Industrie	13
2020	96 Coepelduynen	België	Landbouw	39
2020	96 Coepelduynen	België	Overig	3
2020	96 Coepelduynen	België	Verkeer en transport	15
2020	96 Coepelduynen	Duitsland	Industrie	18
2020	96 Coepelduynen	Duitsland	Landbouw	39
2020	96 Coepelduynen	Duitsland	Overig	3
2020	96 Coepelduynen	Duitsland	Verkeer en transport	17
2020	96 Coepelduynen	Frankrijk	Industrie	10
2020	96 Coepelduynen	Frankrijk	Landbouw	28
2020	96 Coepelduynen	Frankrijk	Overig	4
2020	96 Coepelduynen	Frankrijk	Verkeer en transport	21

2020	96 Coepelduynen	Overige landen	Industrie	8
2020	96 Coepelduynen	Overige landen	Landbouw	11
2020	96 Coepelduynen	Overige landen	Overig	2
2020	96 Coepelduynen	Overige landen	Verkeer en transport	38
2020	96 Coepelduynen	Verenigd Koninkrijk	Industrie	19
2020	96 Coepelduynen	Verenigd Koninkrijk	Landbouw	22
2020	96 Coepelduynen	Verenigd Koninkrijk	Overig	4
2020	96 Coepelduynen	Verenigd Koninkrijk	Verkeer en transport	33
2020	97 Meijendel & Berkheide	Nederland	Industrie	29
2020	97 Meijendel & Berkheide	Nederland	Landbouw	181
2020	97 Meijendel & Berkheide	Nederland	Overig	90
2020	97 Meijendel & Berkheide	Nederland	Scheepvaart	70
2020	97 Meijendel & Berkheide	Nederland	Vervoer & overig verkeer	29
2020	97 Meijendel & Berkheide	Nederland	Wegverkeer	66
2020	97 Meijendel & Berkheide	België	Industrie	15
2020	97 Meijendel & Berkheide	België	Landbouw	48
2020	97 Meijendel & Berkheide	België	Overig	3
2020	97 Meijendel & Berkheide	België	Verkeer en transport	17
2020	97 Meijendel & Berkheide	Duitsland	Industrie	20
2020	97 Meijendel & Berkheide	Duitsland	Landbouw	43
2020	97 Meijendel & Berkheide	Duitsland	Overig	3
2020	97 Meijendel & Berkheide	Duitsland	Verkeer en transport	18
2020	97 Meijendel & Berkheide	Frankrijk	Industrie	11
2020	97 Meijendel & Berkheide	Frankrijk	Landbouw	32
2020	97 Meijendel & Berkheide	Frankrijk	Overig	4
2020	97 Meijendel & Berkheide	Frankrijk	Verkeer en transport	23
2020	97 Meijendel & Berkheide	Overige landen	Industrie	9
2020	97 Meijendel & Berkheide	Overige landen	Landbouw	11
2020	97 Meijendel & Berkheide	Overige landen	Overig	2
2020	97 Meijendel & Berkheide	Overige landen	Verkeer en transport	42
2020	97 Meijendel & Berkheide	Verenigd Koninkrijk	Industrie	20
2020	97 Meijendel & Berkheide	Verenigd Koninkrijk	Landbouw	24
2020	97 Meijendel & Berkheide	Verenigd Koninkrijk	Overig	4
2020	97 Meijendel & Berkheide	Verenigd Koninkrijk	Verkeer en transport	34
2020	98 Westduinpark & Wapendal	Nederland	Industrie	30
2020	98 Westduinpark & Wapendal	Nederland	Landbouw	158
2020	98 Westduinpark & Wapendal	Nederland	Overig	203
2020	98 Westduinpark & Wapendal	Nederland	Scheepvaart	84
2020	98 Westduinpark & Wapendal	Nederland	Vervoer & overig verkeer	48
2020	98 Westduinpark & Wapendal	Nederland	Wegverkeer	66
2020	98 Westduinpark & Wapendal	België	Industrie	15
2020	98 Westduinpark & Wapendal	België	Landbouw	54
2020	98 Westduinpark & Wapendal	België	Overig	4
2020	98 Westduinpark & Wapendal	België	Verkeer en transport	19
2020	98 Westduinpark & Wapendal	Duitsland	Industrie	20
2020	98 Westduinpark & Wapendal	Duitsland	Landbouw	41
2020	98 Westduinpark & Wapendal	Duitsland	Overig	3
2020	98 Westduinpark & Wapendal	Duitsland	Verkeer en transport	18
2020	98 Westduinpark & Wapendal	Frankrijk	Industrie	12
2020	98 Westduinpark & Wapendal	Frankrijk	Landbouw	35
2020	98 Westduinpark & Wapendal	Frankrijk	Overig	5
2020	98 Westduinpark & Wapendal	Frankrijk	Verkeer en transport	24
2020	98 Westduinpark & Wapendal	Overige landen	Industrie	9
2020	98 Westduinpark & Wapendal	Overige landen	Landbouw	11
2020	98 Westduinpark & Wapendal	Overige landen	Overig	3
2020	98 Westduinpark & Wapendal	Overige landen	Verkeer en transport	44
2020	98 Westduinpark & Wapendal	Verenigd Koninkrijk	Industrie	20
2020	98 Westduinpark & Wapendal	Verenigd Koninkrijk	Landbouw	24
2020	98 Westduinpark & Wapendal	Verenigd Koninkrijk	Overig	4
2020	98 Westduinpark & Wapendal	Verenigd Koninkrijk	Verkeer en transport	35
2020	99 Solleveld & Kapittelduinen	Nederland	Industrie	34
2020	99 Solleveld & Kapittelduinen	Nederland	Landbouw	185
2020	99 Solleveld & Kapittelduinen	Nederland	Overig	100
2020	99 Solleveld & Kapittelduinen	Nederland	Scheepvaart	108
2020	99 Solleveld & Kapittelduinen	Nederland	Vervoer & overig verkeer	31
2020	99 Solleveld & Kapittelduinen	Nederland	Wegverkeer	54
2020	99 Solleveld & Kapittelduinen	België	Industrie	16

2020	99 Solleveld & Kapittelduinen	België	Landbouw	60
2020	99 Solleveld & Kapittelduinen	België	Overig	4
2020	99 Solleveld & Kapittelduinen	België	Verkeer en transport	20
2020	99 Solleveld & Kapittelduinen	Duitsland	Industrie	19
2020	99 Solleveld & Kapittelduinen	Duitsland	Landbouw	40
2020	99 Solleveld & Kapittelduinen	Duitsland	Overig	3
2020	99 Solleveld & Kapittelduinen	Duitsland	Verkeer en transport	18
2020	99 Solleveld & Kapittelduinen	Frankrijk	Industrie	12
2020	99 Solleveld & Kapittelduinen	Frankrijk	Landbouw	38
2020	99 Solleveld & Kapittelduinen	Frankrijk	Overig	5
2020	99 Solleveld & Kapittelduinen	Frankrijk	Verkeer en transport	24
2020	99 Solleveld & Kapittelduinen	Overige landen	Industrie	9
2020	99 Solleveld & Kapittelduinen	Overige landen	Landbouw	11
2020	99 Solleveld & Kapittelduinen	Overige landen	Overig	3
2020	99 Solleveld & Kapittelduinen	Overige landen	Verkeer en transport	44
2020	99 Solleveld & Kapittelduinen	Verenigd Koninkrijk	Industrie	19
2020	99 Solleveld & Kapittelduinen	Verenigd Koninkrijk	Landbouw	24
2020	99 Solleveld & Kapittelduinen	Verenigd Koninkrijk	Overig	4
2020	99 Solleveld & Kapittelduinen	Verenigd Koninkrijk	Verkeer en transport	35
2020	100 Voornes Duin	Nederland	Industrie	35
2020	100 Voornes Duin	Nederland	Landbouw	217
2020	100 Voornes Duin	Nederland	Overig	91
2020	100 Voornes Duin	Nederland	Scheepvaart	97
2020	100 Voornes Duin	Nederland	Vervoer & overig verkeer	25
2020	100 Voornes Duin	Nederland	Wegverkeer	46
2020	100 Voornes Duin	België	Industrie	20
2020	100 Voornes Duin	België	Landbouw	86
2020	100 Voornes Duin	België	Overig	5
2020	100 Voornes Duin	België	Verkeer en transport	28
2020	100 Voornes Duin	Duitsland	Industrie	22
2020	100 Voornes Duin	Duitsland	Landbouw	42
2020	100 Voornes Duin	Duitsland	Overig	3
2020	100 Voornes Duin	Duitsland	Verkeer en transport	20
2020	100 Voornes Duin	Frankrijk	Industrie	15
2020	100 Voornes Duin	Frankrijk	Landbouw	47
2020	100 Voornes Duin	Frankrijk	Overig	6
2020	100 Voornes Duin	Frankrijk	Verkeer en transport	28
2020	100 Voornes Duin	Overige landen	Industrie	9
2020	100 Voornes Duin	Overige landen	Landbouw	11
2020	100 Voornes Duin	Overige landen	Overig	3
2020	100 Voornes Duin	Overige landen	Verkeer en transport	51
2020	100 Voornes Duin	Verenigd Koninkrijk	Industrie	21
2020	100 Voornes Duin	Verenigd Koninkrijk	Landbouw	25
2020	100 Voornes Duin	Verenigd Koninkrijk	Overig	5
2020	100 Voornes Duin	Verenigd Koninkrijk	Verkeer en transport	38
2020	101 Duinen Goeree & Kwade Hoek	Nederland	Industrie	19
2020	101 Duinen Goeree & Kwade Hoek	Nederland	Landbouw	147
2020	101 Duinen Goeree & Kwade Hoek	Nederland	Overig	69
2020	101 Duinen Goeree & Kwade Hoek	Nederland	Scheepvaart	52
2020	101 Duinen Goeree & Kwade Hoek	Nederland	Vervoer & overig verkeer	12
2020	101 Duinen Goeree & Kwade Hoek	Nederland	Wegverkeer	24
2020	101 Duinen Goeree & Kwade Hoek	België	Industrie	15
2020	101 Duinen Goeree & Kwade Hoek	België	Landbouw	68
2020	101 Duinen Goeree & Kwade Hoek	België	Overig	4
2020	101 Duinen Goeree & Kwade Hoek	België	Verkeer en transport	24
2020	101 Duinen Goeree & Kwade Hoek	Duitsland	Industrie	17
2020	101 Duinen Goeree & Kwade Hoek	Duitsland	Landbouw	30
2020	101 Duinen Goeree & Kwade Hoek	Duitsland	Overig	3
2020	101 Duinen Goeree & Kwade Hoek	Duitsland	Verkeer en transport	15
2020	101 Duinen Goeree & Kwade Hoek	Frankrijk	Industrie	13
2020	101 Duinen Goeree & Kwade Hoek	Frankrijk	Landbouw	40
2020	101 Duinen Goeree & Kwade Hoek	Frankrijk	Overig	5
2020	101 Duinen Goeree & Kwade Hoek	Frankrijk	Verkeer en transport	24
2020	101 Duinen Goeree & Kwade Hoek	Overige landen	Industrie	8
2020	101 Duinen Goeree & Kwade Hoek	Overige landen	Landbouw	10
2020	101 Duinen Goeree & Kwade Hoek	Overige landen	Overig	2
2020	101 Duinen Goeree & Kwade Hoek	Overige landen	Verkeer en transport	42

2020	101 Duinen Goeree & Kwade Hoek	Verenigd Koninkrijk	Industrie	18
2020	101 Duinen Goeree & Kwade Hoek	Verenigd Koninkrijk	Landbouw	21
2020	101 Duinen Goeree & Kwade Hoek	Verenigd Koninkrijk	Overig	4
2020	101 Duinen Goeree & Kwade Hoek	Verenigd Koninkrijk	Verkeer en transport	33
2020	103 Nieuwkoopse Plassen & De Haeck	Nederland	Industrie	30
2020	103 Nieuwkoopse Plassen & De Haeck	Nederland	Landbouw	479
2020	103 Nieuwkoopse Plassen & De Haeck	Nederland	Overig	76
2020	103 Nieuwkoopse Plassen & De Haeck	Nederland	Scheepvaart	51
2020	103 Nieuwkoopse Plassen & De Haeck	Nederland	Vervoer & overig verkeer	27
2020	103 Nieuwkoopse Plassen & De Haeck	Nederland	Wegverkeer	70
2020	103 Nieuwkoopse Plassen & De Haeck	België	Industrie	16
2020	103 Nieuwkoopse Plassen & De Haeck	België	Landbouw	45
2020	103 Nieuwkoopse Plassen & De Haeck	België	Overig	3
2020	103 Nieuwkoopse Plassen & De Haeck	België	Verkeer en transport	17
2020	103 Nieuwkoopse Plassen & De Haeck	Duitsland	Industrie	19
2020	103 Nieuwkoopse Plassen & De Haeck	Duitsland	Landbouw	45
2020	103 Nieuwkoopse Plassen & De Haeck	Duitsland	Overig	3
2020	103 Nieuwkoopse Plassen & De Haeck	Duitsland	Verkeer en transport	17
2020	103 Nieuwkoopse Plassen & De Haeck	Frankrijk	Industrie	9
2020	103 Nieuwkoopse Plassen & De Haeck	Frankrijk	Landbouw	25
2020	103 Nieuwkoopse Plassen & De Haeck	Frankrijk	Overig	4
2020	103 Nieuwkoopse Plassen & De Haeck	Frankrijk	Verkeer en transport	20
2020	103 Nieuwkoopse Plassen & De Haeck	Overige landen	Industrie	8
2020	103 Nieuwkoopse Plassen & De Haeck	Overige landen	Landbouw	11
2020	103 Nieuwkoopse Plassen & De Haeck	Overige landen	Overig	2
2020	103 Nieuwkoopse Plassen & De Haeck	Overige landen	Verkeer en transport	34
2020	103 Nieuwkoopse Plassen & De Haeck	Verenigd Koninkrijk	Industrie	16
2020	103 Nieuwkoopse Plassen & De Haeck	Verenigd Koninkrijk	Landbouw	17
2020	103 Nieuwkoopse Plassen & De Haeck	Verenigd Koninkrijk	Overig	3
2020	103 Nieuwkoopse Plassen & De Haeck	Verenigd Koninkrijk	Verkeer en transport	28
2020	104 Broekvelden, Vettenbroek & Polder Stein	Nederland	Industrie	35
2020	104 Broekvelden, Vettenbroek & Polder Stein	Nederland	Landbouw	454
2020	104 Broekvelden, Vettenbroek & Polder Stein	Nederland	Overig	184
2020	104 Broekvelden, Vettenbroek & Polder Stein	Nederland	Scheepvaart	62
2020	104 Broekvelden, Vettenbroek & Polder Stein	Nederland	Vervoer & overig verkeer	32
2020	104 Broekvelden, Vettenbroek & Polder Stein	Nederland	Wegverkeer	86
2020	104 Broekvelden, Vettenbroek & Polder Stein	België	Industrie	20
2020	104 Broekvelden, Vettenbroek & Polder Stein	België	Landbouw	56
2020	104 Broekvelden, Vettenbroek & Polder Stein	België	Overig	4
2020	104 Broekvelden, Vettenbroek & Polder Stein	België	Verkeer en transport	20
2020	104 Broekvelden, Vettenbroek & Polder Stein	Duitsland	Industrie	21
2020	104 Broekvelden, Vettenbroek & Polder Stein	Duitsland	Landbouw	46
2020	104 Broekvelden, Vettenbroek & Polder Stein	Duitsland	Overig	3
2020	104 Broekvelden, Vettenbroek & Polder Stein	Duitsland	Verkeer en transport	19
2020	104 Broekvelden, Vettenbroek & Polder Stein	Frankrijk	Industrie	11
2020	104 Broekvelden, Vettenbroek & Polder Stein	Frankrijk	Landbouw	29
2020	104 Broekvelden, Vettenbroek & Polder Stein	Frankrijk	Overig	4
2020	104 Broekvelden, Vettenbroek & Polder Stein	Frankrijk	Verkeer en transport	23
2020	104 Broekvelden, Vettenbroek & Polder Stein	Overige landen	Industrie	8
2020	104 Broekvelden, Vettenbroek & Polder Stein	Overige landen	Landbouw	11
2020	104 Broekvelden, Vettenbroek & Polder Stein	Overige landen	Overig	2
2020	104 Broekvelden, Vettenbroek & Polder Stein	Overige landen	Verkeer en transport	37
2020	104 Broekvelden, Vettenbroek & Polder Stein	Verenigd Koninkrijk	Industrie	16
2020	104 Broekvelden, Vettenbroek & Polder Stein	Verenigd Koninkrijk	Landbouw	16
2020	104 Broekvelden, Vettenbroek & Polder Stein	Verenigd Koninkrijk	Overig	3
2020	104 Broekvelden, Vettenbroek & Polder Stein	Verenigd Koninkrijk	Verkeer en transport	29
2020	105 Zouweboezem	Nederland	Industrie	31
2020	105 Zouweboezem	Nederland	Landbouw	749
2020	105 Zouweboezem	Nederland	Overig	123
2020	105 Zouweboezem	Nederland	Scheepvaart	63
2020	105 Zouweboezem	Nederland	Vervoer & overig verkeer	28
2020	105 Zouweboezem	Nederland	Wegverkeer	93
2020	105 Zouweboezem	België	Industrie	23
2020	105 Zouweboezem	België	Landbouw	69
2020	105 Zouweboezem	België	Overig	5
2020	105 Zouweboezem	België	Verkeer en transport	23
2020	105 Zouweboezem	Duitsland	Industrie	23

2020	105 Zouweboezem	Duitsland	Landbouw	54
2020	105 Zouweboezem	Duitsland	Overig	3
2020	105 Zouweboezem	Duitsland	Verkeer en transport	20
2020	105 Zouweboezem	Frankrijk	Industrie	10
2020	105 Zouweboezem	Frankrijk	Landbouw	30
2020	105 Zouweboezem	Frankrijk	Overig	4
2020	105 Zouweboezem	Frankrijk	Verkeer en transport	23
2020	105 Zouweboezem	Overige landen	Industrie	8
2020	105 Zouweboezem	Overige landen	Landbouw	11
2020	105 Zouweboezem	Overige landen	Overig	2
2020	105 Zouweboezem	Overige landen	Verkeer en transport	36
2020	105 Zouweboezem	Verenigd Koninkrijk	Industrie	15
2020	105 Zouweboezem	Verenigd Koninkrijk	Landbouw	15
2020	105 Zouweboezem	Verenigd Koninkrijk	Overig	3
2020	105 Zouweboezem	Verenigd Koninkrijk	Verkeer en transport	27
2020	112 Biesbosch	Nederland	Industrie	35
2020	112 Biesbosch	Nederland	Landbouw	358
2020	112 Biesbosch	Nederland	Overig	85
2020	112 Biesbosch	Nederland	Scheepvaart	69
2020	112 Biesbosch	Nederland	Vervoer & overig verkeer	23
2020	112 Biesbosch	Nederland	Wegverkeer	66
2020	112 Biesbosch	België	Industrie	29
2020	112 Biesbosch	België	Landbouw	86
2020	112 Biesbosch	België	Overig	5
2020	112 Biesbosch	België	Verkeer en transport	27
2020	112 Biesbosch	Duitsland	Industrie	22
2020	112 Biesbosch	Duitsland	Landbouw	45
2020	112 Biesbosch	Duitsland	Overig	3
2020	112 Biesbosch	Duitsland	Verkeer en transport	19
2020	112 Biesbosch	Frankrijk	Industrie	11
2020	112 Biesbosch	Frankrijk	Landbouw	33
2020	112 Biesbosch	Frankrijk	Overig	5
2020	112 Biesbosch	Frankrijk	Verkeer en transport	24
2020	112 Biesbosch	Overige landen	Industrie	8
2020	112 Biesbosch	Overige landen	Landbouw	11
2020	112 Biesbosch	Overige landen	Overig	2
2020	112 Biesbosch	Overige landen	Verkeer en transport	36
2020	112 Biesbosch	Verenigd Koninkrijk	Industrie	14
2020	112 Biesbosch	Verenigd Koninkrijk	Landbouw	15
2020	112 Biesbosch	Verenigd Koninkrijk	Overig	3
2020	112 Biesbosch	Verenigd Koninkrijk	Verkeer en transport	27
2020	113 Voordelta	Nederland	Industrie	19
2020	113 Voordelta	Nederland	Landbouw	99
2020	113 Voordelta	Nederland	Overig	29
2020	113 Voordelta	Nederland	Scheepvaart	55
2020	113 Voordelta	Nederland	Vervoer & overig verkeer	18
2020	113 Voordelta	Nederland	Wegverkeer	25
2020	113 Voordelta	België	Industrie	13
2020	113 Voordelta	België	Landbouw	64
2020	113 Voordelta	België	Overig	3
2020	113 Voordelta	België	Verkeer en transport	19
2020	113 Voordelta	Duitsland	Industrie	15
2020	113 Voordelta	Duitsland	Landbouw	27
2020	113 Voordelta	Duitsland	Overig	2
2020	113 Voordelta	Duitsland	Verkeer en transport	14
2020	113 Voordelta	Frankrijk	Industrie	12
2020	113 Voordelta	Frankrijk	Landbouw	38
2020	113 Voordelta	Frankrijk	Overig	4
2020	113 Voordelta	Frankrijk	Verkeer en transport	22
2020	113 Voordelta	Overige landen	Industrie	7
2020	113 Voordelta	Overige landen	Landbouw	10
2020	113 Voordelta	Overige landen	Overig	2
2020	113 Voordelta	Overige landen	Verkeer en transport	38
2020	113 Voordelta	Verenigd Koninkrijk	Industrie	16
2020	113 Voordelta	Verenigd Koninkrijk	Landbouw	21
2020	113 Voordelta	Verenigd Koninkrijk	Overig	4
2020	113 Voordelta	Verenigd Koninkrijk	Verkeer en transport	30

2020	114 Krammer-Volkerak	Nederland	Industrie	26
2020	114 Krammer-Volkerak	Nederland	Landbouw	248
2020	114 Krammer-Volkerak	Nederland	Overig	111
2020	114 Krammer-Volkerak	Nederland	Scheepvaart	62
2020	114 Krammer-Volkerak	Nederland	Vervoer & overig verkeer	13
2020	114 Krammer-Volkerak	Nederland	Wegverkeer	38
2020	114 Krammer-Volkerak	België	Industrie	31
2020	114 Krammer-Volkerak	België	Landbouw	94
2020	114 Krammer-Volkerak	België	Overig	5
2020	114 Krammer-Volkerak	België	Verkeer en transport	26
2020	114 Krammer-Volkerak	Duitsland	Industrie	19
2020	114 Krammer-Volkerak	Duitsland	Landbouw	33
2020	114 Krammer-Volkerak	Duitsland	Overig	3
2020	114 Krammer-Volkerak	Duitsland	Verkeer en transport	17
2020	114 Krammer-Volkerak	Frankrijk	Industrie	13
2020	114 Krammer-Volkerak	Frankrijk	Landbouw	41
2020	114 Krammer-Volkerak	Frankrijk	Overig	5
2020	114 Krammer-Volkerak	Frankrijk	Verkeer en transport	26
2020	114 Krammer-Volkerak	Overige landen	Industrie	8
2020	114 Krammer-Volkerak	Overige landen	Landbouw	10
2020	114 Krammer-Volkerak	Overige landen	Overig	2
2020	114 Krammer-Volkerak	Overige landen	Verkeer en transport	38
2020	114 Krammer-Volkerak	Verenigd Koninkrijk	Industrie	15
2020	114 Krammer-Volkerak	Verenigd Koninkrijk	Landbouw	16
2020	114 Krammer-Volkerak	Verenigd Koninkrijk	Overig	4
2020	114 Krammer-Volkerak	Verenigd Koninkrijk	Verkeer en transport	28
2020	115 Grevelingen	Nederland	Industrie	20
2020	115 Grevelingen	Nederland	Landbouw	164
2020	115 Grevelingen	Nederland	Overig	116
2020	115 Grevelingen	Nederland	Scheepvaart	51
2020	115 Grevelingen	Nederland	Vervoer & overig verkeer	11
2020	115 Grevelingen	Nederland	Wegverkeer	24
2020	115 Grevelingen	België	Industrie	17
2020	115 Grevelingen	België	Landbouw	75
2020	115 Grevelingen	België	Overig	4
2020	115 Grevelingen	België	Verkeer en transport	22
2020	115 Grevelingen	Duitsland	Industrie	17
2020	115 Grevelingen	Duitsland	Landbouw	29
2020	115 Grevelingen	Duitsland	Overig	3
2020	115 Grevelingen	Duitsland	Verkeer en transport	15
2020	115 Grevelingen	Frankrijk	Industrie	13
2020	115 Grevelingen	Frankrijk	Landbouw	41
2020	115 Grevelingen	Frankrijk	Overig	5
2020	115 Grevelingen	Frankrijk	Verkeer en transport	25
2020	115 Grevelingen	Overige landen	Industrie	8
2020	115 Grevelingen	Overige landen	Landbouw	10
2020	115 Grevelingen	Overige landen	Overig	2
2020	115 Grevelingen	Overige landen	Verkeer en transport	41
2020	115 Grevelingen	Verenigd Koninkrijk	Industrie	17
2020	115 Grevelingen	Verenigd Koninkrijk	Landbouw	20
2020	115 Grevelingen	Verenigd Koninkrijk	Overig	4
2020	115 Grevelingen	Verenigd Koninkrijk	Verkeer en transport	31
2020	116 Kop van Schouwen	Nederland	Industrie	17
2020	116 Kop van Schouwen	Nederland	Landbouw	121
2020	116 Kop van Schouwen	Nederland	Overig	89
2020	116 Kop van Schouwen	Nederland	Scheepvaart	50
2020	116 Kop van Schouwen	Nederland	Vervoer & overig verkeer	9
2020	116 Kop van Schouwen	Nederland	Wegverkeer	20
2020	116 Kop van Schouwen	België	Industrie	16
2020	116 Kop van Schouwen	België	Landbouw	99
2020	116 Kop van Schouwen	België	Overig	5
2020	116 Kop van Schouwen	België	Verkeer en transport	25
2020	116 Kop van Schouwen	Duitsland	Industrie	19
2020	116 Kop van Schouwen	Duitsland	Landbouw	30
2020	116 Kop van Schouwen	Duitsland	Overig	3
2020	116 Kop van Schouwen	Duitsland	Verkeer en transport	17
2020	116 Kop van Schouwen	Frankrijk	Industrie	15

2020	116 Kop van Schouwen	Frankrijk	Landbouw	52
2020	116 Kop van Schouwen	Frankrijk	Overig	6
2020	116 Kop van Schouwen	Frankrijk	Verkeer en transport	28
2020	116 Kop van Schouwen	Overige landen	Industrie	8
2020	116 Kop van Schouwen	Overige landen	Landbouw	10
2020	116 Kop van Schouwen	Overige landen	Overig	2
2020	116 Kop van Schouwen	Overige landen	Verkeer en transport	49
2020	116 Kop van Schouwen	Verenigd Koninkrijk	Industrie	19
2020	116 Kop van Schouwen	Verenigd Koninkrijk	Landbouw	24
2020	116 Kop van Schouwen	Verenigd Koninkrijk	Overig	5
2020	116 Kop van Schouwen	Verenigd Koninkrijk	Verkeer en transport	36
2020	117 Manteling van Walcheren	Nederland	Industrie	16
2020	117 Manteling van Walcheren	Nederland	Landbouw	200
2020	117 Manteling van Walcheren	Nederland	Overig	46
2020	117 Manteling van Walcheren	Nederland	Scheepvaart	52
2020	117 Manteling van Walcheren	Nederland	Vervoer & overig verkeer	10
2020	117 Manteling van Walcheren	Nederland	Wegverkeer	20
2020	117 Manteling van Walcheren	België	Industrie	18
2020	117 Manteling van Walcheren	België	Landbouw	153
2020	117 Manteling van Walcheren	België	Overig	6
2020	117 Manteling van Walcheren	België	Verkeer en transport	29
2020	117 Manteling van Walcheren	Duitsland	Industrie	20
2020	117 Manteling van Walcheren	Duitsland	Landbouw	31
2020	117 Manteling van Walcheren	Duitsland	Overig	3
2020	117 Manteling van Walcheren	Duitsland	Verkeer en transport	18
2020	117 Manteling van Walcheren	Frankrijk	Industrie	19
2020	117 Manteling van Walcheren	Frankrijk	Landbouw	67
2020	117 Manteling van Walcheren	Frankrijk	Overig	7
2020	117 Manteling van Walcheren	Frankrijk	Verkeer en transport	32
2020	117 Manteling van Walcheren	Overige landen	Industrie	9
2020	117 Manteling van Walcheren	Overige landen	Landbouw	10
2020	117 Manteling van Walcheren	Overige landen	Overig	3
2020	117 Manteling van Walcheren	Overige landen	Verkeer en transport	57
2020	117 Manteling van Walcheren	Verenigd Koninkrijk	Industrie	20
2020	117 Manteling van Walcheren	Verenigd Koninkrijk	Landbouw	25
2020	117 Manteling van Walcheren	Verenigd Koninkrijk	Overig	5
2020	117 Manteling van Walcheren	Verenigd Koninkrijk	Verkeer en transport	39
2020	118 Oosterschelde	Nederland	Industrie	19
2020	118 Oosterschelde	Nederland	Landbouw	200
2020	118 Oosterschelde	Nederland	Overig	51
2020	118 Oosterschelde	Nederland	Scheepvaart	45
2020	118 Oosterschelde	Nederland	Vervoer & overig verkeer	10
2020	118 Oosterschelde	Nederland	Wegverkeer	24
2020	118 Oosterschelde	België	Industrie	24
2020	118 Oosterschelde	België	Landbouw	98
2020	118 Oosterschelde	België	Overig	5
2020	118 Oosterschelde	België	Verkeer en transport	24
2020	118 Oosterschelde	Duitsland	Industrie	16
2020	118 Oosterschelde	Duitsland	Landbouw	27
2020	118 Oosterschelde	Duitsland	Overig	2
2020	118 Oosterschelde	Duitsland	Verkeer en transport	14
2020	118 Oosterschelde	Frankrijk	Industrie	13
2020	118 Oosterschelde	Frankrijk	Landbouw	43
2020	118 Oosterschelde	Frankrijk	Overig	5
2020	118 Oosterschelde	Frankrijk	Verkeer en transport	25
2020	118 Oosterschelde	Overige landen	Industrie	7
2020	118 Oosterschelde	Overige landen	Landbouw	10
2020	118 Oosterschelde	Overige landen	Overig	2
2020	118 Oosterschelde	Overige landen	Verkeer en transport	37
2020	118 Oosterschelde	Verenigd Koninkrijk	Industrie	15
2020	118 Oosterschelde	Verenigd Koninkrijk	Landbouw	17
2020	118 Oosterschelde	Verenigd Koninkrijk	Overig	4
2020	118 Oosterschelde	Verenigd Koninkrijk	Verkeer en transport	28
2020	121 Yerseke en Kapelse Moer	Nederland	Industrie	27
2020	121 Yerseke en Kapelse Moer	Nederland	Landbouw	222
2020	121 Yerseke en Kapelse Moer	Nederland	Overig	136
2020	121 Yerseke en Kapelse Moer	Nederland	Scheepvaart	63

2020	121	Yerseke en Kapelse Moer	Nederland	Vervoer & overig verkeer	10
2020	121	Yerseke en Kapelse Moer	Nederland	Wegverkeer	28
2020	121	Yerseke en Kapelse Moer	België	Industrie	27
2020	121	Yerseke en Kapelse Moer	België	Landbouw	133
2020	121	Yerseke en Kapelse Moer	België	Overig	6
2020	121	Yerseke en Kapelse Moer	België	Verkeer en transport	30
2020	121	Yerseke en Kapelse Moer	Duitsland	Industrie	18
2020	121	Yerseke en Kapelse Moer	Duitsland	Landbouw	28
2020	121	Yerseke en Kapelse Moer	Duitsland	Overig	3
2020	121	Yerseke en Kapelse Moer	Duitsland	Verkeer en transport	16
2020	121	Yerseke en Kapelse Moer	Frankrijk	Industrie	15
2020	121	Yerseke en Kapelse Moer	Frankrijk	Landbouw	50
2020	121	Yerseke en Kapelse Moer	Frankrijk	Overig	6
2020	121	Yerseke en Kapelse Moer	Frankrijk	Verkeer en transport	29
2020	121	Yerseke en Kapelse Moer	Overige landen	Industrie	8
2020	121	Yerseke en Kapelse Moer	Overige landen	Landbouw	10
2020	121	Yerseke en Kapelse Moer	Overige landen	Overig	2
2020	121	Yerseke en Kapelse Moer	Overige landen	Verkeer en transport	40
2020	121	Yerseke en Kapelse Moer	Verenigd Koninkrijk	Industrie	15
2020	121	Yerseke en Kapelse Moer	Verenigd Koninkrijk	Landbouw	16
2020	121	Yerseke en Kapelse Moer	Verenigd Koninkrijk	Overig	4
2020	121	Yerseke en Kapelse Moer	Verenigd Koninkrijk	Verkeer en transport	29
2020	122	Westerschelde & Saefthinghe	Nederland	Industrie	21
2020	122	Westerschelde & Saefthinghe	Nederland	Landbouw	133
2020	122	Westerschelde & Saefthinghe	Nederland	Overig	15
2020	122	Westerschelde & Saefthinghe	Nederland	Scheepvaart	38
2020	122	Westerschelde & Saefthinghe	Nederland	Vervoer & overig verkeer	7
2020	122	Westerschelde & Saefthinghe	Nederland	Wegverkeer	16
2020	122	Westerschelde & Saefthinghe	België	Industrie	46
2020	122	Westerschelde & Saefthinghe	België	Landbouw	160
2020	122	Westerschelde & Saefthinghe	België	Overig	8
2020	122	Westerschelde & Saefthinghe	België	Verkeer en transport	36
2020	122	Westerschelde & Saefthinghe	Duitsland	Industrie	16
2020	122	Westerschelde & Saefthinghe	Duitsland	Landbouw	24
2020	122	Westerschelde & Saefthinghe	Duitsland	Overig	2
2020	122	Westerschelde & Saefthinghe	Duitsland	Verkeer en transport	14
2020	122	Westerschelde & Saefthinghe	Frankrijk	Industrie	14
2020	122	Westerschelde & Saefthinghe	Frankrijk	Landbouw	50
2020	122	Westerschelde & Saefthinghe	Frankrijk	Overig	5
2020	122	Westerschelde & Saefthinghe	Frankrijk	Verkeer en transport	27
2020	122	Westerschelde & Saefthinghe	Overige landen	Industrie	7
2020	122	Westerschelde & Saefthinghe	Overige landen	Landbouw	10
2020	122	Westerschelde & Saefthinghe	Overige landen	Overig	2
2020	122	Westerschelde & Saefthinghe	Overige landen	Verkeer en transport	34
2020	122	Westerschelde & Saefthinghe	Verenigd Koninkrijk	Industrie	13
2020	122	Westerschelde & Saefthinghe	Verenigd Koninkrijk	Landbouw	15
2020	122	Westerschelde & Saefthinghe	Verenigd Koninkrijk	Overig	3
2020	122	Westerschelde & Saefthinghe	Verenigd Koninkrijk	Verkeer en transport	25
2020	123	Zwin & Kievittepolder	Nederland	Industrie	11
2020	123	Zwin & Kievittepolder	Nederland	Landbouw	71
2020	123	Zwin & Kievittepolder	Nederland	Overig	41
2020	123	Zwin & Kievittepolder	Nederland	Scheepvaart	31
2020	123	Zwin & Kievittepolder	Nederland	Vervoer & overig verkeer	6
2020	123	Zwin & Kievittepolder	Nederland	Wegverkeer	11
2020	123	Zwin & Kievittepolder	België	Industrie	19
2020	123	Zwin & Kievittepolder	België	Landbouw	264
2020	123	Zwin & Kievittepolder	België	Overig	8
2020	123	Zwin & Kievittepolder	België	Verkeer en transport	30
2020	123	Zwin & Kievittepolder	Duitsland	Industrie	16
2020	123	Zwin & Kievittepolder	Duitsland	Landbouw	22
2020	123	Zwin & Kievittepolder	Duitsland	Overig	2
2020	123	Zwin & Kievittepolder	Duitsland	Verkeer en transport	14
2020	123	Zwin & Kievittepolder	Frankrijk	Industrie	19
2020	123	Zwin & Kievittepolder	Frankrijk	Landbouw	69
2020	123	Zwin & Kievittepolder	Frankrijk	Overig	7
2020	123	Zwin & Kievittepolder	Frankrijk	Verkeer en transport	31
2020	123	Zwin & Kievittepolder	Overige landen	Industrie	7

2020	123 Zwin & Kievittepolder	Overige landen	Landbouw	9
2020	123 Zwin & Kievittepolder	Overige landen	Overig	2
2020	123 Zwin & Kievittepolder	Overige landen	Verkeer en transport	50
2020	123 Zwin & Kievittepolder	Verenigd Koninkrijk	Industrie	17
2020	123 Zwin & Kievittepolder	Verenigd Koninkrijk	Landbouw	20
2020	123 Zwin & Kievittepolder	Verenigd Koninkrijk	Overig	4
2020	123 Zwin & Kievittepolder	Verenigd Koninkrijk	Verkeer en transport	33
2020	124 Groote Gat	Nederland	Industrie	13
2020	124 Groote Gat	Nederland	Landbouw	206
2020	124 Groote Gat	Nederland	Overig	44
2020	124 Groote Gat	Nederland	Scheepvaart	29
2020	124 Groote Gat	Nederland	Vervoer & overig verkeer	9
2020	124 Groote Gat	Nederland	Wegverkeer	14
2020	124 Groote Gat	België	Industrie	20
2020	124 Groote Gat	België	Landbouw	253
2020	124 Groote Gat	België	Overig	7
2020	124 Groote Gat	België	Verkeer en transport	30
2020	124 Groote Gat	Duitsland	Industrie	15
2020	124 Groote Gat	Duitsland	Landbouw	22
2020	124 Groote Gat	Duitsland	Overig	2
2020	124 Groote Gat	Duitsland	Verkeer en transport	14
2020	124 Groote Gat	Frankrijk	Industrie	18
2020	124 Groote Gat	Frankrijk	Landbouw	69
2020	124 Groote Gat	Frankrijk	Overig	7
2020	124 Groote Gat	Frankrijk	Verkeer en transport	31
2020	124 Groote Gat	Overige landen	Industrie	7
2020	124 Groote Gat	Overige landen	Landbouw	9
2020	124 Groote Gat	Overige landen	Overig	2
2020	124 Groote Gat	Overige landen	Verkeer en transport	44
2020	124 Groote Gat	Verenigd Koninkrijk	Industrie	16
2020	124 Groote Gat	Verenigd Koninkrijk	Landbouw	18
2020	124 Groote Gat	Verenigd Koninkrijk	Overig	4
2020	124 Groote Gat	Verenigd Koninkrijk	Verkeer en transport	30
2020	125 Canisvliet	Nederland	Industrie	41
2020	125 Canisvliet	Nederland	Landbouw	205
2020	125 Canisvliet	Nederland	Overig	25
2020	125 Canisvliet	Nederland	Scheepvaart	31
2020	125 Canisvliet	Nederland	Vervoer & overig verkeer	7
2020	125 Canisvliet	Nederland	Wegverkeer	13
2020	125 Canisvliet	België	Industrie	36
2020	125 Canisvliet	België	Landbouw	316
2020	125 Canisvliet	België	Overig	14
2020	125 Canisvliet	België	Verkeer en transport	56
2020	125 Canisvliet	Duitsland	Industrie	17
2020	125 Canisvliet	Duitsland	Landbouw	24
2020	125 Canisvliet	Duitsland	Overig	2
2020	125 Canisvliet	Duitsland	Verkeer en transport	15
2020	125 Canisvliet	Frankrijk	Industrie	17
2020	125 Canisvliet	Frankrijk	Landbouw	67
2020	125 Canisvliet	Frankrijk	Overig	7
2020	125 Canisvliet	Frankrijk	Verkeer en transport	33
2020	125 Canisvliet	Overige landen	Industrie	7
2020	125 Canisvliet	Overige landen	Landbouw	10
2020	125 Canisvliet	Overige landen	Overig	2
2020	125 Canisvliet	Overige landen	Verkeer en transport	39
2020	125 Canisvliet	Verenigd Koninkrijk	Industrie	14
2020	125 Canisvliet	Verenigd Koninkrijk	Landbouw	15
2020	125 Canisvliet	Verenigd Koninkrijk	Overig	3
2020	125 Canisvliet	Verenigd Koninkrijk	Verkeer en transport	27
2020	126 Vogelkreek	Nederland	Industrie	35
2020	126 Vogelkreek	Nederland	Landbouw	275
2020	126 Vogelkreek	Nederland	Overig	50
2020	126 Vogelkreek	Nederland	Scheepvaart	40
2020	126 Vogelkreek	Nederland	Vervoer & overig verkeer	10
2020	126 Vogelkreek	Nederland	Wegverkeer	18
2020	126 Vogelkreek	België	Industrie	41
2020	126 Vogelkreek	België	Landbouw	195

2020	126 Vogelkreek	België	Overig	8
2020	126 Vogelkreek	België	Verkeer en transport	37
2020	126 Vogelkreek	Duitsland	Industrie	18
2020	126 Vogelkreek	Duitsland	Landbouw	27
2020	126 Vogelkreek	Duitsland	Overig	3
2020	126 Vogelkreek	Duitsland	Verkeer en transport	16
2020	126 Vogelkreek	Frankrijk	Industrie	16
2020	126 Vogelkreek	Frankrijk	Landbouw	57
2020	126 Vogelkreek	Frankrijk	Overig	6
2020	126 Vogelkreek	Frankrijk	Verkeer en transport	30
2020	126 Vogelkreek	Overige landen	Industrie	7
2020	126 Vogelkreek	Overige landen	Landbouw	10
2020	126 Vogelkreek	Overige landen	Overig	2
2020	126 Vogelkreek	Overige landen	Verkeer en transport	38
2020	126 Vogelkreek	Verenigd Koninkrijk	Industrie	14
2020	126 Vogelkreek	Verenigd Koninkrijk	Landbouw	15
2020	126 Vogelkreek	Verenigd Koninkrijk	Overig	3
2020	126 Vogelkreek	Verenigd Koninkrijk	Verkeer en transport	27
2020	128 Brabantse Wal	Nederland	Industrie	38
2020	128 Brabantse Wal	Nederland	Landbouw	450
2020	128 Brabantse Wal	Nederland	Overig	74
2020	128 Brabantse Wal	Nederland	Scheepvaart	74
2020	128 Brabantse Wal	Nederland	Vervoer & overig verkeer	20
2020	128 Brabantse Wal	Nederland	Wegverkeer	71
2020	128 Brabantse Wal	België	Industrie	183
2020	128 Brabantse Wal	België	Landbouw	353
2020	128 Brabantse Wal	België	Overig	22
2020	128 Brabantse Wal	België	Verkeer en transport	89
2020	128 Brabantse Wal	Duitsland	Industrie	34
2020	128 Brabantse Wal	Duitsland	Landbouw	56
2020	128 Brabantse Wal	Duitsland	Overig	5
2020	128 Brabantse Wal	Duitsland	Verkeer en transport	29
2020	128 Brabantse Wal	Frankrijk	Industrie	20
2020	128 Brabantse Wal	Frankrijk	Landbouw	71
2020	128 Brabantse Wal	Frankrijk	Overig	8
2020	128 Brabantse Wal	Frankrijk	Verkeer en transport	41
2020	128 Brabantse Wal	Overige landen	Industrie	11
2020	128 Brabantse Wal	Overige landen	Landbouw	12
2020	128 Brabantse Wal	Overige landen	Overig	3
2020	128 Brabantse Wal	Overige landen	Verkeer en transport	55
2020	128 Brabantse Wal	Verenigd Koninkrijk	Industrie	18
2020	128 Brabantse Wal	Verenigd Koninkrijk	Landbouw	18
2020	128 Brabantse Wal	Verenigd Koninkrijk	Overig	5
2020	128 Brabantse Wal	Verenigd Koninkrijk	Verkeer en transport	35
2020	129 Ulvenhoutse Bos	Nederland	Industrie	44
2020	129 Ulvenhoutse Bos	Nederland	Landbouw	638
2020	129 Ulvenhoutse Bos	Nederland	Overig	180
2020	129 Ulvenhoutse Bos	Nederland	Scheepvaart	64
2020	129 Ulvenhoutse Bos	Nederland	Vervoer & overig verkeer	36
2020	129 Ulvenhoutse Bos	Nederland	Wegverkeer	150
2020	129 Ulvenhoutse Bos	België	Industrie	60
2020	129 Ulvenhoutse Bos	België	Landbouw	320
2020	129 Ulvenhoutse Bos	België	Overig	14
2020	129 Ulvenhoutse Bos	België	Verkeer en transport	65
2020	129 Ulvenhoutse Bos	Duitsland	Industrie	37
2020	129 Ulvenhoutse Bos	Duitsland	Landbouw	66
2020	129 Ulvenhoutse Bos	Duitsland	Overig	5
2020	129 Ulvenhoutse Bos	Duitsland	Verkeer en transport	32
2020	129 Ulvenhoutse Bos	Frankrijk	Industrie	17
2020	129 Ulvenhoutse Bos	Frankrijk	Landbouw	52
2020	129 Ulvenhoutse Bos	Frankrijk	Overig	7
2020	129 Ulvenhoutse Bos	Frankrijk	Verkeer en transport	37
2020	129 Ulvenhoutse Bos	Overige landen	Industrie	11
2020	129 Ulvenhoutse Bos	Overige landen	Landbouw	13
2020	129 Ulvenhoutse Bos	Overige landen	Overig	3
2020	129 Ulvenhoutse Bos	Overige landen	Verkeer en transport	49
2020	129 Ulvenhoutse Bos	Verenigd Koninkrijk	Industrie	17

2020	129 Ulvenhoutse Bos	Verenigd Koninkrijk	Landbouw	15
2020	129 Ulvenhoutse Bos	Verenigd Koninkrijk	Overig	4
2020	129 Ulvenhoutse Bos	Verenigd Koninkrijk	Verkeer en transport	33
2020	130 Langstraat	Nederland	Industrie	31
2020	130 Langstraat	Nederland	Landbouw	462
2020	130 Langstraat	Nederland	Overig	118
2020	130 Langstraat	Nederland	Scheepvaart	44
2020	130 Langstraat	Nederland	Vervoer & overig verkeer	23
2020	130 Langstraat	Nederland	Wegverkeer	92
2020	130 Langstraat	België	Industrie	31
2020	130 Langstraat	België	Landbouw	111
2020	130 Langstraat	België	Overig	7
2020	130 Langstraat	België	Verkeer en transport	33
2020	130 Langstraat	Duitsland	Industrie	26
2020	130 Langstraat	Duitsland	Landbouw	49
2020	130 Langstraat	Duitsland	Overig	3
2020	130 Langstraat	Duitsland	Verkeer en transport	22
2020	130 Langstraat	Frankrijk	Industrie	11
2020	130 Langstraat	Frankrijk	Landbouw	33
2020	130 Langstraat	Frankrijk	Overig	5
2020	130 Langstraat	Frankrijk	Verkeer en transport	25
2020	130 Langstraat	Overige landen	Industrie	8
2020	130 Langstraat	Overige landen	Landbouw	11
2020	130 Langstraat	Overige landen	Overig	2
2020	130 Langstraat	Overige landen	Verkeer en transport	35
2020	130 Langstraat	Verenigd Koninkrijk	Industrie	14
2020	130 Langstraat	Verenigd Koninkrijk	Landbouw	13
2020	130 Langstraat	Verenigd Koninkrijk	Overig	3
2020	130 Langstraat	Verenigd Koninkrijk	Verkeer en transport	25
2020	131 Loonse en Drunense Duinen & Leemkuilen	Nederland	Industrie	38
2020	131 Loonse en Drunense Duinen & Leemkuilen	Nederland	Landbouw	654
2020	131 Loonse en Drunense Duinen & Leemkuilen	Nederland	Overig	111
2020	131 Loonse en Drunense Duinen & Leemkuilen	Nederland	Scheepvaart	51
2020	131 Loonse en Drunense Duinen & Leemkuilen	Nederland	Vervoer & overig verkeer	26
2020	131 Loonse en Drunense Duinen & Leemkuilen	Nederland	Wegverkeer	85
2020	131 Loonse en Drunense Duinen & Leemkuilen	België	Industrie	37
2020	131 Loonse en Drunense Duinen & Leemkuilen	België	Landbouw	165
2020	131 Loonse en Drunense Duinen & Leemkuilen	België	Overig	9
2020	131 Loonse en Drunense Duinen & Leemkuilen	België	Verkeer en transport	44
2020	131 Loonse en Drunense Duinen & Leemkuilen	Duitsland	Industrie	34
2020	131 Loonse en Drunense Duinen & Leemkuilen	Duitsland	Landbouw	70
2020	131 Loonse en Drunense Duinen & Leemkuilen	Duitsland	Overig	5
2020	131 Loonse en Drunense Duinen & Leemkuilen	Duitsland	Verkeer en transport	30
2020	131 Loonse en Drunense Duinen & Leemkuilen	Frankrijk	Industrie	13
2020	131 Loonse en Drunense Duinen & Leemkuilen	Frankrijk	Landbouw	39
2020	131 Loonse en Drunense Duinen & Leemkuilen	Frankrijk	Overig	6
2020	131 Loonse en Drunense Duinen & Leemkuilen	Frankrijk	Verkeer en transport	30
2020	131 Loonse en Drunense Duinen & Leemkuilen	Overige landen	Industrie	10
2020	131 Loonse en Drunense Duinen & Leemkuilen	Overige landen	Landbouw	12
2020	131 Loonse en Drunense Duinen & Leemkuilen	Overige landen	Overig	3
2020	131 Loonse en Drunense Duinen & Leemkuilen	Overige landen	Verkeer en transport	41
2020	131 Loonse en Drunense Duinen & Leemkuilen	Verenigd Koninkrijk	Industrie	15
2020	131 Loonse en Drunense Duinen & Leemkuilen	Verenigd Koninkrijk	Landbouw	13
2020	131 Loonse en Drunense Duinen & Leemkuilen	Verenigd Koninkrijk	Overig	3
2020	131 Loonse en Drunense Duinen & Leemkuilen	Verenigd Koninkrijk	Verkeer en transport	28
2020	132 Vlijmens Ven, Moerputten & Bossche Broek	Nederland	Industrie	31
2020	132 Vlijmens Ven, Moerputten & Bossche Broek	Nederland	Landbouw	458
2020	132 Vlijmens Ven, Moerputten & Bossche Broek	Nederland	Overig	114
2020	132 Vlijmens Ven, Moerputten & Bossche Broek	Nederland	Scheepvaart	39
2020	132 Vlijmens Ven, Moerputten & Bossche Broek	Nederland	Vervoer & overig verkeer	29
2020	132 Vlijmens Ven, Moerputten & Bossche Broek	Nederland	Wegverkeer	96
2020	132 Vlijmens Ven, Moerputten & Bossche Broek	België	Industrie	28
2020	132 Vlijmens Ven, Moerputten & Bossche Broek	België	Landbouw	108
2020	132 Vlijmens Ven, Moerputten & Bossche Broek	België	Overig	6
2020	132 Vlijmens Ven, Moerputten & Bossche Broek	België	Verkeer en transport	33
2020	132 Vlijmens Ven, Moerputten & Bossche Broek	Duitsland	Industrie	29
2020	132 Vlijmens Ven, Moerputten & Bossche Broek	Duitsland	Landbouw	58

2020	132 Vlijmens Ven, Moerputten & Bossche Broek	Duitsland	Overig	4
2020	132 Vlijmens Ven, Moerputten & Bossche Broek	Duitsland	Verkeer en transport	24
2020	132 Vlijmens Ven, Moerputten & Bossche Broek	Frankrijk	Industrie	11
2020	132 Vlijmens Ven, Moerputten & Bossche Broek	Frankrijk	Landbouw	31
2020	132 Vlijmens Ven, Moerputten & Bossche Broek	Frankrijk	Overig	5
2020	132 Vlijmens Ven, Moerputten & Bossche Broek	Frankrijk	Verkeer en transport	25
2020	132 Vlijmens Ven, Moerputten & Bossche Broek	Overige landen	Industrie	8
2020	132 Vlijmens Ven, Moerputten & Bossche Broek	Overige landen	Landbouw	11
2020	132 Vlijmens Ven, Moerputten & Bossche Broek	Overige landen	Overig	2
2020	132 Vlijmens Ven, Moerputten & Bossche Broek	Overige landen	Verkeer en transport	34
2020	132 Vlijmens Ven, Moerputten & Bossche Broek	Verenigd Koninkrijk	Industrie	13
2020	132 Vlijmens Ven, Moerputten & Bossche Broek	Verenigd Koninkrijk	Landbouw	12
2020	132 Vlijmens Ven, Moerputten & Bossche Broek	Verenigd Koninkrijk	Overig	3
2020	132 Vlijmens Ven, Moerputten & Bossche Broek	Verenigd Koninkrijk	Verkeer en transport	24
2020	133 Kampina & Oisterwijkse Vennen	Nederland	Industrie	26
2020	133 Kampina & Oisterwijkse Vennen	Nederland	Landbouw	627
2020	133 Kampina & Oisterwijkse Vennen	Nederland	Overig	98
2020	133 Kampina & Oisterwijkse Vennen	Nederland	Scheepvaart	36
2020	133 Kampina & Oisterwijkse Vennen	Nederland	Vervoer & overig verkeer	19
2020	133 Kampina & Oisterwijkse Vennen	Nederland	Wegverkeer	66
2020	133 Kampina & Oisterwijkse Vennen	België	Industrie	32
2020	133 Kampina & Oisterwijkse Vennen	België	Landbouw	160
2020	133 Kampina & Oisterwijkse Vennen	België	Overig	8
2020	133 Kampina & Oisterwijkse Vennen	België	Verkeer en transport	41
2020	133 Kampina & Oisterwijkse Vennen	Duitsland	Industrie	32
2020	133 Kampina & Oisterwijkse Vennen	Duitsland	Landbouw	64
2020	133 Kampina & Oisterwijkse Vennen	Duitsland	Overig	4
2020	133 Kampina & Oisterwijkse Vennen	Duitsland	Verkeer en transport	27
2020	133 Kampina & Oisterwijkse Vennen	Frankrijk	Industrie	12
2020	133 Kampina & Oisterwijkse Vennen	Frankrijk	Landbouw	35
2020	133 Kampina & Oisterwijkse Vennen	Frankrijk	Overig	5
2020	133 Kampina & Oisterwijkse Vennen	Frankrijk	Verkeer en transport	27
2020	133 Kampina & Oisterwijkse Vennen	Overige landen	Industrie	9
2020	133 Kampina & Oisterwijkse Vennen	Overige landen	Landbouw	12
2020	133 Kampina & Oisterwijkse Vennen	Overige landen	Overig	3
2020	133 Kampina & Oisterwijkse Vennen	Overige landen	Verkeer en transport	36
2020	133 Kampina & Oisterwijkse Vennen	Verenigd Koninkrijk	Industrie	13
2020	133 Kampina & Oisterwijkse Vennen	Verenigd Koninkrijk	Landbouw	12
2020	133 Kampina & Oisterwijkse Vennen	Verenigd Koninkrijk	Overig	3
2020	133 Kampina & Oisterwijkse Vennen	Verenigd Koninkrijk	Verkeer en transport	24
2020	134 Regte Heide & Riels Laag	Nederland	Industrie	24
2020	134 Regte Heide & Riels Laag	Nederland	Landbouw	426
2020	134 Regte Heide & Riels Laag	Nederland	Overig	78
2020	134 Regte Heide & Riels Laag	Nederland	Scheepvaart	36
2020	134 Regte Heide & Riels Laag	Nederland	Vervoer & overig verkeer	17
2020	134 Regte Heide & Riels Laag	Nederland	Wegverkeer	53
2020	134 Regte Heide & Riels Laag	België	Industrie	38
2020	134 Regte Heide & Riels Laag	België	Landbouw	231
2020	134 Regte Heide & Riels Laag	België	Overig	10
2020	134 Regte Heide & Riels Laag	België	Verkeer en transport	48
2020	134 Regte Heide & Riels Laag	Duitsland	Industrie	29
2020	134 Regte Heide & Riels Laag	Duitsland	Landbouw	51
2020	134 Regte Heide & Riels Laag	Duitsland	Overig	4
2020	134 Regte Heide & Riels Laag	Duitsland	Verkeer en transport	24
2020	134 Regte Heide & Riels Laag	Frankrijk	Industrie	12
2020	134 Regte Heide & Riels Laag	Frankrijk	Landbouw	38
2020	134 Regte Heide & Riels Laag	Frankrijk	Overig	5
2020	134 Regte Heide & Riels Laag	Frankrijk	Verkeer en transport	28
2020	134 Regte Heide & Riels Laag	Overige landen	Industrie	9
2020	134 Regte Heide & Riels Laag	Overige landen	Landbouw	11
2020	134 Regte Heide & Riels Laag	Overige landen	Overig	3
2020	134 Regte Heide & Riels Laag	Overige landen	Verkeer en transport	36
2020	134 Regte Heide & Riels Laag	Verenigd Koninkrijk	Industrie	13
2020	134 Regte Heide & Riels Laag	Verenigd Koninkrijk	Landbouw	12
2020	134 Regte Heide & Riels Laag	Verenigd Koninkrijk	Overig	3
2020	134 Regte Heide & Riels Laag	Verenigd Koninkrijk	Verkeer en transport	25
2020	135 Kempenland-West	Nederland	Industrie	23

2020	135 Kempenland-West	Nederland	Landbouw	691
2020	135 Kempenland-West	Nederland	Overig	57
2020	135 Kempenland-West	Nederland	Scheepvaart	34
2020	135 Kempenland-West	Nederland	Vervoer & overig verkeer	17
2020	135 Kempenland-West	Nederland	Wegverkeer	49
2020	135 Kempenland-West	België	Industrie	37
2020	135 Kempenland-West	België	Landbouw	270
2020	135 Kempenland-West	België	Overig	11
2020	135 Kempenland-West	België	Verkeer en transport	56
2020	135 Kempenland-West	Duitsland	Industrie	35
2020	135 Kempenland-West	Duitsland	Landbouw	63
2020	135 Kempenland-West	Duitsland	Overig	5
2020	135 Kempenland-West	Duitsland	Verkeer en transport	29
2020	135 Kempenland-West	Frankrijk	Industrie	13
2020	135 Kempenland-West	Frankrijk	Landbouw	39
2020	135 Kempenland-West	Frankrijk	Overig	6
2020	135 Kempenland-West	Frankrijk	Verkeer en transport	30
2020	135 Kempenland-West	Overige landen	Industrie	9
2020	135 Kempenland-West	Overige landen	Landbouw	12
2020	135 Kempenland-West	Overige landen	Overig	3
2020	135 Kempenland-West	Overige landen	Verkeer en transport	38
2020	135 Kempenland-West	Verenigd Koninkrijk	Industrie	13
2020	135 Kempenland-West	Verenigd Koninkrijk	Landbouw	12
2020	135 Kempenland-West	Verenigd Koninkrijk	Overig	3
2020	135 Kempenland-West	Verenigd Koninkrijk	Verkeer en transport	25
2020	136 Leenderbos, Groote Heide & De Plateaux	Nederland	Industrie	21
2020	136 Leenderbos, Groote Heide & De Plateaux	Nederland	Landbouw	441
2020	136 Leenderbos, Groote Heide & De Plateaux	Nederland	Overig	52
2020	136 Leenderbos, Groote Heide & De Plateaux	Nederland	Scheepvaart	27
2020	136 Leenderbos, Groote Heide & De Plateaux	Nederland	Vervoer & overig verkeer	15
2020	136 Leenderbos, Groote Heide & De Plateaux	Nederland	Wegverkeer	70
2020	136 Leenderbos, Groote Heide & De Plateaux	België	Industrie	33
2020	136 Leenderbos, Groote Heide & De Plateaux	België	Landbouw	226
2020	136 Leenderbos, Groote Heide & De Plateaux	België	Overig	11
2020	136 Leenderbos, Groote Heide & De Plateaux	België	Verkeer en transport	55
2020	136 Leenderbos, Groote Heide & De Plateaux	Duitsland	Industrie	42
2020	136 Leenderbos, Groote Heide & De Plateaux	Duitsland	Landbouw	76
2020	136 Leenderbos, Groote Heide & De Plateaux	Duitsland	Overig	6
2020	136 Leenderbos, Groote Heide & De Plateaux	Duitsland	Verkeer en transport	35
2020	136 Leenderbos, Groote Heide & De Plateaux	Frankrijk	Industrie	12
2020	136 Leenderbos, Groote Heide & De Plateaux	Frankrijk	Landbouw	36
2020	136 Leenderbos, Groote Heide & De Plateaux	Frankrijk	Overig	5
2020	136 Leenderbos, Groote Heide & De Plateaux	Frankrijk	Verkeer en transport	30
2020	136 Leenderbos, Groote Heide & De Plateaux	Overige landen	Industrie	9
2020	136 Leenderbos, Groote Heide & De Plateaux	Overige landen	Landbouw	12
2020	136 Leenderbos, Groote Heide & De Plateaux	Overige landen	Overig	3
2020	136 Leenderbos, Groote Heide & De Plateaux	Overige landen	Verkeer en transport	38
2020	136 Leenderbos, Groote Heide & De Plateaux	Verenigd Koninkrijk	Industrie	12
2020	136 Leenderbos, Groote Heide & De Plateaux	Verenigd Koninkrijk	Landbouw	10
2020	136 Leenderbos, Groote Heide & De Plateaux	Verenigd Koninkrijk	Overig	3
2020	136 Leenderbos, Groote Heide & De Plateaux	Verenigd Koninkrijk	Verkeer en transport	23
2020	137 Strabrechtse Heide & Beuven	Nederland	Industrie	21
2020	137 Strabrechtse Heide & Beuven	Nederland	Landbouw	445
2020	137 Strabrechtse Heide & Beuven	Nederland	Overig	54
2020	137 Strabrechtse Heide & Beuven	Nederland	Scheepvaart	25
2020	137 Strabrechtse Heide & Beuven	Nederland	Vervoer & overig verkeer	16
2020	137 Strabrechtse Heide & Beuven	Nederland	Wegverkeer	61
2020	137 Strabrechtse Heide & Beuven	België	Industrie	28
2020	137 Strabrechtse Heide & Beuven	België	Landbouw	141
2020	137 Strabrechtse Heide & Beuven	België	Overig	8
2020	137 Strabrechtse Heide & Beuven	België	Verkeer en transport	42
2020	137 Strabrechtse Heide & Beuven	Duitsland	Industrie	39
2020	137 Strabrechtse Heide & Beuven	Duitsland	Landbouw	76
2020	137 Strabrechtse Heide & Beuven	Duitsland	Overig	5
2020	137 Strabrechtse Heide & Beuven	Duitsland	Verkeer en transport	33
2020	137 Strabrechtse Heide & Beuven	Frankrijk	Industrie	11
2020	137 Strabrechtse Heide & Beuven	Frankrijk	Landbouw	31

2020	137 Strabrechtse Heide & Beuven	Frankrijk	Overig	5
2020	137 Strabrechtse Heide & Beuven	Frankrijk	Verkeer en transport	27
2020	137 Strabrechtse Heide & Beuven	Overige landen	Industrie	9
2020	137 Strabrechtse Heide & Beuven	Overige landen	Landbouw	12
2020	137 Strabrechtse Heide & Beuven	Overige landen	Overig	3
2020	137 Strabrechtse Heide & Beuven	Overige landen	Verkeer en transport	35
2020	137 Strabrechtse Heide & Beuven	Verenigd Koninkrijk	Industrie	11
2020	137 Strabrechtse Heide & Beuven	Verenigd Koninkrijk	Landbouw	10
2020	137 Strabrechtse Heide & Beuven	Verenigd Koninkrijk	Overig	3
2020	137 Strabrechtse Heide & Beuven	Verenigd Koninkrijk	Verkeer en transport	22
2020	138 Weerter- en Budelerbergen & Ringselven	Nederland	Industrie	27
2020	138 Weerter- en Budelerbergen & Ringselven	Nederland	Landbouw	596
2020	138 Weerter- en Budelerbergen & Ringselven	Nederland	Overig	52
2020	138 Weerter- en Budelerbergen & Ringselven	Nederland	Scheepvaart	30
2020	138 Weerter- en Budelerbergen & Ringselven	Nederland	Vervoer & overig verkeer	16
2020	138 Weerter- en Budelerbergen & Ringselven	Nederland	Wegverkeer	71
2020	138 Weerter- en Budelerbergen & Ringselven	België	Industrie	36
2020	138 Weerter- en Budelerbergen & Ringselven	België	Landbouw	328
2020	138 Weerter- en Budelerbergen & Ringselven	België	Overig	15
2020	138 Weerter- en Budelerbergen & Ringselven	België	Verkeer en transport	67
2020	138 Weerter- en Budelerbergen & Ringselven	Duitsland	Industrie	53
2020	138 Weerter- en Budelerbergen & Ringselven	Duitsland	Landbouw	101
2020	138 Weerter- en Budelerbergen & Ringselven	Duitsland	Overig	8
2020	138 Weerter- en Budelerbergen & Ringselven	Duitsland	Verkeer en transport	48
2020	138 Weerter- en Budelerbergen & Ringselven	Frankrijk	Industrie	14
2020	138 Weerter- en Budelerbergen & Ringselven	Frankrijk	Landbouw	40
2020	138 Weerter- en Budelerbergen & Ringselven	Frankrijk	Overig	6
2020	138 Weerter- en Budelerbergen & Ringselven	Frankrijk	Verkeer en transport	35
2020	138 Weerter- en Budelerbergen & Ringselven	Overige landen	Industrie	11
2020	138 Weerter- en Budelerbergen & Ringselven	Overige landen	Landbouw	13
2020	138 Weerter- en Budelerbergen & Ringselven	Overige landen	Overig	3
2020	138 Weerter- en Budelerbergen & Ringselven	Overige landen	Verkeer en transport	43
2020	138 Weerter- en Budelerbergen & Ringselven	Verenigd Koninkrijk	Industrie	13
2020	138 Weerter- en Budelerbergen & Ringselven	Verenigd Koninkrijk	Landbouw	10
2020	138 Weerter- en Budelerbergen & Ringselven	Verenigd Koninkrijk	Overig	3
2020	138 Weerter- en Budelerbergen & Ringselven	Verenigd Koninkrijk	Verkeer en transport	24
2020	139 Deurnsche Peel & Mariapeel	Nederland	Industrie	23
2020	139 Deurnsche Peel & Mariapeel	Nederland	Landbouw	774
2020	139 Deurnsche Peel & Mariapeel	Nederland	Overig	54
2020	139 Deurnsche Peel & Mariapeel	Nederland	Scheepvaart	25
2020	139 Deurnsche Peel & Mariapeel	Nederland	Vervoer & overig verkeer	16
2020	139 Deurnsche Peel & Mariapeel	Nederland	Wegverkeer	57
2020	139 Deurnsche Peel & Mariapeel	België	Industrie	25
2020	139 Deurnsche Peel & Mariapeel	België	Landbouw	118
2020	139 Deurnsche Peel & Mariapeel	België	Overig	7
2020	139 Deurnsche Peel & Mariapeel	België	Verkeer en transport	37
2020	139 Deurnsche Peel & Mariapeel	Duitsland	Industrie	47
2020	139 Deurnsche Peel & Mariapeel	Duitsland	Landbouw	106
2020	139 Deurnsche Peel & Mariapeel	Duitsland	Overig	6
2020	139 Deurnsche Peel & Mariapeel	Duitsland	Verkeer en transport	41
2020	139 Deurnsche Peel & Mariapeel	Frankrijk	Industrie	11
2020	139 Deurnsche Peel & Mariapeel	Frankrijk	Landbouw	31
2020	139 Deurnsche Peel & Mariapeel	Frankrijk	Overig	5
2020	139 Deurnsche Peel & Mariapeel	Frankrijk	Verkeer en transport	27
2020	139 Deurnsche Peel & Mariapeel	Overige landen	Industrie	9
2020	139 Deurnsche Peel & Mariapeel	Overige landen	Landbouw	13
2020	139 Deurnsche Peel & Mariapeel	Overige landen	Overig	3
2020	139 Deurnsche Peel & Mariapeel	Overige landen	Verkeer en transport	36
2020	139 Deurnsche Peel & Mariapeel	Verenigd Koninkrijk	Industrie	11
2020	139 Deurnsche Peel & Mariapeel	Verenigd Koninkrijk	Landbouw	9
2020	139 Deurnsche Peel & Mariapeel	Verenigd Koninkrijk	Overig	2
2020	139 Deurnsche Peel & Mariapeel	Verenigd Koninkrijk	Verkeer en transport	21
2020	140 Groote Peel	Nederland	Industrie	21
2020	140 Groote Peel	Nederland	Landbouw	777
2020	140 Groote Peel	Nederland	Overig	40
2020	140 Groote Peel	Nederland	Scheepvaart	23
2020	140 Groote Peel	Nederland	Vervoer & overig verkeer	15

2020	140 Groote Peel	Nederland	Wegverkeer	47
2020	140 Groote Peel	België	Industrie	26
2020	140 Groote Peel	België	Landbouw	139
2020	140 Groote Peel	België	Overig	8
2020	140 Groote Peel	België	Verkeer en transport	41
2020	140 Groote Peel	Duitsland	Industrie	44
2020	140 Groote Peel	Duitsland	Landbouw	89
2020	140 Groote Peel	Duitsland	Overig	6
2020	140 Groote Peel	Duitsland	Verkeer en transport	38
2020	140 Groote Peel	Frankrijk	Industrie	11
2020	140 Groote Peel	Frankrijk	Landbouw	31
2020	140 Groote Peel	Frankrijk	Overig	5
2020	140 Groote Peel	Frankrijk	Verkeer en transport	28
2020	140 Groote Peel	Overige landen	Industrie	9
2020	140 Groote Peel	Overige landen	Landbouw	13
2020	140 Groote Peel	Overige landen	Overig	3
2020	140 Groote Peel	Overige landen	Verkeer en transport	36
2020	140 Groote Peel	Verenigd Koninkrijk	Industrie	11
2020	140 Groote Peel	Verenigd Koninkrijk	Landbouw	9
2020	140 Groote Peel	Verenigd Koninkrijk	Overig	2
2020	140 Groote Peel	Verenigd Koninkrijk	Verkeer en transport	21
2020	141 Oeffelster Meent	Nederland	Industrie	22
2020	141 Oeffelster Meent	Nederland	Landbouw	602
2020	141 Oeffelster Meent	Nederland	Overig	139
2020	141 Oeffelster Meent	Nederland	Scheepvaart	37
2020	141 Oeffelster Meent	Nederland	Vervoer & overig verkeer	20
2020	141 Oeffelster Meent	Nederland	Wegverkeer	58
2020	141 Oeffelster Meent	België	Industrie	20
2020	141 Oeffelster Meent	België	Landbouw	73
2020	141 Oeffelster Meent	België	Overig	5
2020	141 Oeffelster Meent	België	Verkeer en transport	26
2020	141 Oeffelster Meent	Duitsland	Industrie	38
2020	141 Oeffelster Meent	Duitsland	Landbouw	116
2020	141 Oeffelster Meent	Duitsland	Overig	5
2020	141 Oeffelster Meent	Duitsland	Verkeer en transport	36
2020	141 Oeffelster Meent	Frankrijk	Industrie	9
2020	141 Oeffelster Meent	Frankrijk	Landbouw	27
2020	141 Oeffelster Meent	Frankrijk	Overig	4
2020	141 Oeffelster Meent	Frankrijk	Verkeer en transport	24
2020	141 Oeffelster Meent	Overige landen	Industrie	9
2020	141 Oeffelster Meent	Overige landen	Landbouw	12
2020	141 Oeffelster Meent	Overige landen	Overig	3
2020	141 Oeffelster Meent	Overige landen	Verkeer en transport	34
2020	141 Oeffelster Meent	Verenigd Koninkrijk	Industrie	12
2020	141 Oeffelster Meent	Verenigd Koninkrijk	Landbouw	10
2020	141 Oeffelster Meent	Verenigd Koninkrijk	Overig	2
2020	141 Oeffelster Meent	Verenigd Koninkrijk	Verkeer en transport	22
2020	142 Sint Jansberg	Nederland	Industrie	35
2020	142 Sint Jansberg	Nederland	Landbouw	1159
2020	142 Sint Jansberg	Nederland	Overig	164
2020	142 Sint Jansberg	Nederland	Scheepvaart	55
2020	142 Sint Jansberg	Nederland	Vervoer & overig verkeer	32
2020	142 Sint Jansberg	Nederland	Wegverkeer	97
2020	142 Sint Jansberg	België	Industrie	28
2020	142 Sint Jansberg	België	Landbouw	103
2020	142 Sint Jansberg	België	Overig	7
2020	142 Sint Jansberg	België	Verkeer en transport	38
2020	142 Sint Jansberg	Duitsland	Industrie	55
2020	142 Sint Jansberg	Duitsland	Landbouw	226
2020	142 Sint Jansberg	Duitsland	Overig	9
2020	142 Sint Jansberg	Duitsland	Verkeer en transport	61
2020	142 Sint Jansberg	Frankrijk	Industrie	13
2020	142 Sint Jansberg	Frankrijk	Landbouw	36
2020	142 Sint Jansberg	Frankrijk	Overig	6
2020	142 Sint Jansberg	Frankrijk	Verkeer en transport	32
2020	142 Sint Jansberg	Overige landen	Industrie	11
2020	142 Sint Jansberg	Overige landen	Landbouw	14

2020	142 Sint Jansberg	Overige landen	Overig	4
2020	142 Sint Jansberg	Overige landen	Verkeer en transport	45
2020	142 Sint Jansberg	Verenigd Koninkrijk	Industrie	15
2020	142 Sint Jansberg	Verenigd Koninkrijk	Landbouw	12
2020	142 Sint Jansberg	Verenigd Koninkrijk	Overig	3
2020	142 Sint Jansberg	Verenigd Koninkrijk	Verkeer en transport	28
2020	143 Zeldersche Driessen	Nederland	Industrie	29
2020	143 Zeldersche Driessen	Nederland	Landbouw	999
2020	143 Zeldersche Driessen	Nederland	Overig	110
2020	143 Zeldersche Driessen	Nederland	Scheepvaart	44
2020	143 Zeldersche Driessen	Nederland	Vervoer & overig verkeer	26
2020	143 Zeldersche Driessen	Nederland	Wegverkeer	74
2020	143 Zeldersche Driessen	België	Industrie	26
2020	143 Zeldersche Driessen	België	Landbouw	94
2020	143 Zeldersche Driessen	België	Overig	7
2020	143 Zeldersche Driessen	België	Verkeer en transport	35
2020	143 Zeldersche Driessen	Duitsland	Industrie	55
2020	143 Zeldersche Driessen	Duitsland	Landbouw	278
2020	143 Zeldersche Driessen	Duitsland	Overig	9
2020	143 Zeldersche Driessen	Duitsland	Verkeer en transport	65
2020	143 Zeldersche Driessen	Frankrijk	Industrie	12
2020	143 Zeldersche Driessen	Frankrijk	Landbouw	33
2020	143 Zeldersche Driessen	Frankrijk	Overig	5
2020	143 Zeldersche Driessen	Frankrijk	Verkeer en transport	30
2020	143 Zeldersche Driessen	Overige landen	Industrie	11
2020	143 Zeldersche Driessen	Overige landen	Landbouw	14
2020	143 Zeldersche Driessen	Overige landen	Overig	3
2020	143 Zeldersche Driessen	Overige landen	Verkeer en transport	43
2020	143 Zeldersche Driessen	Verenigd Koninkrijk	Industrie	14
2020	143 Zeldersche Driessen	Verenigd Koninkrijk	Landbouw	11
2020	143 Zeldersche Driessen	Verenigd Koninkrijk	Overig	3
2020	143 Zeldersche Driessen	Verenigd Koninkrijk	Verkeer en transport	26
2020	144 Boschhuizerbergen	Nederland	Industrie	30
2020	144 Boschhuizerbergen	Nederland	Landbouw	1014
2020	144 Boschhuizerbergen	Nederland	Overig	79
2020	144 Boschhuizerbergen	Nederland	Scheepvaart	36
2020	144 Boschhuizerbergen	Nederland	Vervoer & overig verkeer	27
2020	144 Boschhuizerbergen	Nederland	Wegverkeer	82
2020	144 Boschhuizerbergen	België	Industrie	27
2020	144 Boschhuizerbergen	België	Landbouw	111
2020	144 Boschhuizerbergen	België	Overig	7
2020	144 Boschhuizerbergen	België	Verkeer en transport	39
2020	144 Boschhuizerbergen	Duitsland	Industrie	59
2020	144 Boschhuizerbergen	Duitsland	Landbouw	207
2020	144 Boschhuizerbergen	Duitsland	Overig	9
2020	144 Boschhuizerbergen	Duitsland	Verkeer en transport	60
2020	144 Boschhuizerbergen	Frankrijk	Industrie	12
2020	144 Boschhuizerbergen	Frankrijk	Landbouw	34
2020	144 Boschhuizerbergen	Frankrijk	Overig	5
2020	144 Boschhuizerbergen	Frankrijk	Verkeer en transport	31
2020	144 Boschhuizerbergen	Overige landen	Industrie	11
2020	144 Boschhuizerbergen	Overige landen	Landbouw	13
2020	144 Boschhuizerbergen	Overige landen	Overig	3
2020	144 Boschhuizerbergen	Overige landen	Verkeer en transport	43
2020	144 Boschhuizerbergen	Verenigd Koninkrijk	Industrie	13
2020	144 Boschhuizerbergen	Verenigd Koninkrijk	Landbouw	10
2020	144 Boschhuizerbergen	Verenigd Koninkrijk	Overig	3
2020	144 Boschhuizerbergen	Verenigd Koninkrijk	Verkeer en transport	24
2020	145 Maasduinen	Nederland	Industrie	30
2020	145 Maasduinen	Nederland	Landbouw	916
2020	145 Maasduinen	Nederland	Overig	75
2020	145 Maasduinen	Nederland	Scheepvaart	41
2020	145 Maasduinen	Nederland	Vervoer & overig verkeer	23
2020	145 Maasduinen	Nederland	Wegverkeer	69
2020	145 Maasduinen	België	Industrie	26
2020	145 Maasduinen	België	Landbouw	106
2020	145 Maasduinen	België	Overig	7

2020	145 Maasduinen	België	Verkeer en transport	38
2020	145 Maasduinen	Duitsland	Industrie	63
2020	145 Maasduinen	Duitsland	Landbouw	324
2020	145 Maasduinen	Duitsland	Overig	10
2020	145 Maasduinen	Duitsland	Verkeer en transport	70
2020	145 Maasduinen	Frankrijk	Industrie	12
2020	145 Maasduinen	Frankrijk	Landbouw	35
2020	145 Maasduinen	Frankrijk	Overig	6
2020	145 Maasduinen	Frankrijk	Verkeer en transport	31
2020	145 Maasduinen	Overige landen	Industrie	11
2020	145 Maasduinen	Overige landen	Landbouw	14
2020	145 Maasduinen	Overige landen	Overig	3
2020	145 Maasduinen	Overige landen	Verkeer en transport	43
2020	145 Maasduinen	Verenigd Koninkrijk	Industrie	13
2020	145 Maasduinen	Verenigd Koninkrijk	Landbouw	11
2020	145 Maasduinen	Verenigd Koninkrijk	Overig	3
2020	145 Maasduinen	Verenigd Koninkrijk	Verkeer en transport	25
2020	146 Sarsven en De Banen	Nederland	Industrie	20
2020	146 Sarsven en De Banen	Nederland	Landbouw	739
2020	146 Sarsven en De Banen	Nederland	Overig	84
2020	146 Sarsven en De Banen	Nederland	Scheepvaart	20
2020	146 Sarsven en De Banen	Nederland	Vervoer & overig verkeer	13
2020	146 Sarsven en De Banen	Nederland	Wegverkeer	48
2020	146 Sarsven en De Banen	België	Industrie	26
2020	146 Sarsven en De Banen	België	Landbouw	175
2020	146 Sarsven en De Banen	België	Overig	9
2020	146 Sarsven en De Banen	België	Verkeer en transport	40
2020	146 Sarsven en De Banen	Duitsland	Industrie	41
2020	146 Sarsven en De Banen	Duitsland	Landbouw	90
2020	146 Sarsven en De Banen	Duitsland	Overig	5
2020	146 Sarsven en De Banen	Duitsland	Verkeer en transport	34
2020	146 Sarsven en De Banen	Frankrijk	Industrie	11
2020	146 Sarsven en De Banen	Frankrijk	Landbouw	34
2020	146 Sarsven en De Banen	Frankrijk	Overig	5
2020	146 Sarsven en De Banen	Frankrijk	Verkeer en transport	27
2020	146 Sarsven en De Banen	Overige landen	Industrie	9
2020	146 Sarsven en De Banen	Overige landen	Landbouw	13
2020	146 Sarsven en De Banen	Overige landen	Overig	3
2020	146 Sarsven en De Banen	Overige landen	Verkeer en transport	34
2020	146 Sarsven en De Banen	Verenigd Koninkrijk	Industrie	10
2020	146 Sarsven en De Banen	Verenigd Koninkrijk	Landbouw	9
2020	146 Sarsven en De Banen	Verenigd Koninkrijk	Overig	2
2020	146 Sarsven en De Banen	Verenigd Koninkrijk	Verkeer en transport	19
2020	147 Leudal	Nederland	Industrie	38
2020	147 Leudal	Nederland	Landbouw	816
2020	147 Leudal	Nederland	Overig	104
2020	147 Leudal	Nederland	Scheepvaart	32
2020	147 Leudal	Nederland	Vervoer & overig verkeer	24
2020	147 Leudal	Nederland	Wegverkeer	66
2020	147 Leudal	België	Industrie	34
2020	147 Leudal	België	Landbouw	204
2020	147 Leudal	België	Overig	12
2020	147 Leudal	België	Verkeer en transport	57
2020	147 Leudal	Duitsland	Industrie	69
2020	147 Leudal	Duitsland	Landbouw	159
2020	147 Leudal	Duitsland	Overig	11
2020	147 Leudal	Duitsland	Verkeer en transport	69
2020	147 Leudal	Frankrijk	Industrie	14
2020	147 Leudal	Frankrijk	Landbouw	40
2020	147 Leudal	Frankrijk	Overig	6
2020	147 Leudal	Frankrijk	Verkeer en transport	36
2020	147 Leudal	Overige landen	Industrie	12
2020	147 Leudal	Overige landen	Landbouw	14
2020	147 Leudal	Overige landen	Overig	4
2020	147 Leudal	Overige landen	Verkeer en transport	46
2020	147 Leudal	Verenigd Koninkrijk	Industrie	12
2020	147 Leudal	Verenigd Koninkrijk	Landbouw	9

2020	147 Leudal	Verenigd Koninkrijk	Overig	3
2020	147 Leudal	Verenigd Koninkrijk	Verkeer en transport	24
2020	148 Swalmdal	Nederland	Industrie	57
2020	148 Swalmdal	Nederland	Landbouw	556
2020	148 Swalmdal	Nederland	Overig	88
2020	148 Swalmdal	Nederland	Scheepvaart	28
2020	148 Swalmdal	Nederland	Vervoer & overig verkeer	21
2020	148 Swalmdal	Nederland	Wegverkeer	91
2020	148 Swalmdal	België	Industrie	29
2020	148 Swalmdal	België	Landbouw	150
2020	148 Swalmdal	België	Overig	9
2020	148 Swalmdal	België	Verkeer en transport	46
2020	148 Swalmdal	Duitsland	Industrie	65
2020	148 Swalmdal	Duitsland	Landbouw	182
2020	148 Swalmdal	Duitsland	Overig	11
2020	148 Swalmdal	Duitsland	Verkeer en transport	66
2020	148 Swalmdal	Frankrijk	Industrie	12
2020	148 Swalmdal	Frankrijk	Landbouw	35
2020	148 Swalmdal	Frankrijk	Overig	6
2020	148 Swalmdal	Frankrijk	Verkeer en transport	32
2020	148 Swalmdal	Overige landen	Industrie	11
2020	148 Swalmdal	Overige landen	Landbouw	14
2020	148 Swalmdal	Overige landen	Overig	3
2020	148 Swalmdal	Overige landen	Verkeer en transport	42
2020	148 Swalmdal	Verenigd Koninkrijk	Industrie	11
2020	148 Swalmdal	Verenigd Koninkrijk	Landbouw	9
2020	148 Swalmdal	Verenigd Koninkrijk	Overig	3
2020	148 Swalmdal	Verenigd Koninkrijk	Verkeer en transport	21
2020	149 Meinweg	Nederland	Industrie	97
2020	149 Meinweg	Nederland	Landbouw	414
2020	149 Meinweg	Nederland	Overig	61
2020	149 Meinweg	Nederland	Scheepvaart	27
2020	149 Meinweg	Nederland	Vervoer & overig verkeer	16
2020	149 Meinweg	Nederland	Wegverkeer	50
2020	149 Meinweg	België	Industrie	33
2020	149 Meinweg	België	Landbouw	165
2020	149 Meinweg	België	Overig	11
2020	149 Meinweg	België	Verkeer en transport	54
2020	149 Meinweg	Duitsland	Industrie	82
2020	149 Meinweg	Duitsland	Landbouw	267
2020	149 Meinweg	Duitsland	Overig	16
2020	149 Meinweg	Duitsland	Verkeer en transport	94
2020	149 Meinweg	Frankrijk	Industrie	14
2020	149 Meinweg	Frankrijk	Landbouw	41
2020	149 Meinweg	Frankrijk	Overig	7
2020	149 Meinweg	Frankrijk	Verkeer en transport	38
2020	149 Meinweg	Overige landen	Industrie	12
2020	149 Meinweg	Overige landen	Landbouw	15
2020	149 Meinweg	Overige landen	Overig	4
2020	149 Meinweg	Overige landen	Verkeer en transport	47
2020	149 Meinweg	Verenigd Koninkrijk	Industrie	12
2020	149 Meinweg	Verenigd Koninkrijk	Landbouw	9
2020	149 Meinweg	Verenigd Koninkrijk	Overig	3
2020	149 Meinweg	Verenigd Koninkrijk	Verkeer en transport	23
2020	150 Roerdal	Nederland	Industrie	50
2020	150 Roerdal	Nederland	Landbouw	488
2020	150 Roerdal	Nederland	Overig	87
2020	150 Roerdal	Nederland	Scheepvaart	22
2020	150 Roerdal	Nederland	Vervoer & overig verkeer	18
2020	150 Roerdal	Nederland	Wegverkeer	50
2020	150 Roerdal	België	Industrie	28
2020	150 Roerdal	België	Landbouw	137
2020	150 Roerdal	België	Overig	9
2020	150 Roerdal	België	Verkeer en transport	46
2020	150 Roerdal	Duitsland	Industrie	60
2020	150 Roerdal	Duitsland	Landbouw	133
2020	150 Roerdal	Duitsland	Overig	10

2020	150 Roerdal	Duitsland	Verkeer en transport	59
2020	150 Roerdal	Frankrijk	Industrie	12
2020	150 Roerdal	Frankrijk	Landbouw	33
2020	150 Roerdal	Frankrijk	Overig	5
2020	150 Roerdal	Frankrijk	Verkeer en transport	32
2020	150 Roerdal	Overige landen	Industrie	10
2020	150 Roerdal	Overige landen	Landbouw	13
2020	150 Roerdal	Overige landen	Overig	3
2020	150 Roerdal	Overige landen	Verkeer en transport	39
2020	150 Roerdal	Verenigd Koninkrijk	Industrie	10
2020	150 Roerdal	Verenigd Koninkrijk	Landbouw	8
2020	150 Roerdal	Verenigd Koninkrijk	Overig	2
2020	150 Roerdal	Verenigd Koninkrijk	Verkeer en transport	20
2020	152 Grensmaas	Nederland	Industrie	28
2020	152 Grensmaas	Nederland	Landbouw	349
2020	152 Grensmaas	Nederland	Overig	76
2020	152 Grensmaas	Nederland	Scheepvaart	22
2020	152 Grensmaas	Nederland	Vervoer & overig verkeer	14
2020	152 Grensmaas	Nederland	Wegverkeer	46
2020	152 Grensmaas	België	Industrie	27
2020	152 Grensmaas	België	Landbouw	201
2020	152 Grensmaas	België	Overig	11
2020	152 Grensmaas	België	Verkeer en transport	47
2020	152 Grensmaas	Duitsland	Industrie	47
2020	152 Grensmaas	Duitsland	Landbouw	93
2020	152 Grensmaas	Duitsland	Overig	7
2020	152 Grensmaas	Duitsland	Verkeer en transport	40
2020	152 Grensmaas	Frankrijk	Industrie	11
2020	152 Grensmaas	Frankrijk	Landbouw	34
2020	152 Grensmaas	Frankrijk	Overig	5
2020	152 Grensmaas	Frankrijk	Verkeer en transport	29
2020	152 Grensmaas	Overige landen	Industrie	9
2020	152 Grensmaas	Overige landen	Landbouw	13
2020	152 Grensmaas	Overige landen	Overig	3
2020	152 Grensmaas	Overige landen	Verkeer en transport	36
2020	152 Grensmaas	Verenigd Koninkrijk	Industrie	10
2020	152 Grensmaas	Verenigd Koninkrijk	Landbouw	8
2020	152 Grensmaas	Verenigd Koninkrijk	Overig	2
2020	152 Grensmaas	Verenigd Koninkrijk	Verkeer en transport	19
2020	153 Bunder- en Elslooërbos	Nederland	Industrie	62
2020	153 Bunder- en Elslooërbos	Nederland	Landbouw	413
2020	153 Bunder- en Elslooërbos	Nederland	Overig	101
2020	153 Bunder- en Elslooërbos	Nederland	Scheepvaart	29
2020	153 Bunder- en Elslooërbos	Nederland	Vervoer & overig verkeer	21
2020	153 Bunder- en Elslooërbos	Nederland	Wegverkeer	67
2020	153 Bunder- en Elslooërbos	België	Industrie	44
2020	153 Bunder- en Elslooërbos	België	Landbouw	264
2020	153 Bunder- en Elslooërbos	België	Overig	20
2020	153 Bunder- en Elslooërbos	België	Verkeer en transport	85
2020	153 Bunder- en Elslooërbos	Duitsland	Industrie	63
2020	153 Bunder- en Elslooërbos	Duitsland	Landbouw	94
2020	153 Bunder- en Elslooërbos	Duitsland	Overig	9
2020	153 Bunder- en Elslooërbos	Duitsland	Verkeer en transport	56
2020	153 Bunder- en Elslooërbos	Frankrijk	Industrie	16
2020	153 Bunder- en Elslooërbos	Frankrijk	Landbouw	48
2020	153 Bunder- en Elslooërbos	Frankrijk	Overig	7
2020	153 Bunder- en Elslooërbos	Frankrijk	Verkeer en transport	41
2020	153 Bunder- en Elslooërbos	Overige landen	Industrie	12
2020	153 Bunder- en Elslooërbos	Overige landen	Landbouw	15
2020	153 Bunder- en Elslooërbos	Overige landen	Overig	4
2020	153 Bunder- en Elslooërbos	Overige landen	Verkeer en transport	46
2020	153 Bunder- en Elslooërbos	Verenigd Koninkrijk	Industrie	11
2020	153 Bunder- en Elslooërbos	Verenigd Koninkrijk	Landbouw	8
2020	153 Bunder- en Elslooërbos	Verenigd Koninkrijk	Overig	3
2020	153 Bunder- en Elslooërbos	Verenigd Koninkrijk	Verkeer en transport	22
2020	154 Geleenbeekdal	Nederland	Industrie	40
2020	154 Geleenbeekdal	Nederland	Landbouw	410

2020	154 Geleenbeekdal	Nederland	Overig	120
2020	154 Geleenbeekdal	Nederland	Scheepvaart	21
2020	154 Geleenbeekdal	Nederland	Vervoer & overig verkeer	24
2020	154 Geleenbeekdal	Nederland	Wegverkeer	120
2020	154 Geleenbeekdal	België	Industrie	39
2020	154 Geleenbeekdal	België	Landbouw	207
2020	154 Geleenbeekdal	België	Overig	13
2020	154 Geleenbeekdal	België	Verkeer en transport	62
2020	154 Geleenbeekdal	Duitsland	Industrie	67
2020	154 Geleenbeekdal	Duitsland	Landbouw	107
2020	154 Geleenbeekdal	Duitsland	Overig	10
2020	154 Geleenbeekdal	Duitsland	Verkeer en transport	62
2020	154 Geleenbeekdal	Frankrijk	Industrie	15
2020	154 Geleenbeekdal	Frankrijk	Landbouw	44
2020	154 Geleenbeekdal	Frankrijk	Overig	7
2020	154 Geleenbeekdal	Frankrijk	Verkeer en transport	38
2020	154 Geleenbeekdal	Overige landen	Industrie	11
2020	154 Geleenbeekdal	Overige landen	Landbouw	15
2020	154 Geleenbeekdal	Overige landen	Overig	4
2020	154 Geleenbeekdal	Overige landen	Verkeer en transport	44
2020	154 Geleenbeekdal	Verenigd Koninkrijk	Industrie	11
2020	154 Geleenbeekdal	Verenigd Koninkrijk	Landbouw	7
2020	154 Geleenbeekdal	Verenigd Koninkrijk	Overig	3
2020	154 Geleenbeekdal	Verenigd Koninkrijk	Verkeer en transport	21
2020	155 Brunsummerheide	Nederland	Industrie	31
2020	155 Brunsummerheide	Nederland	Landbouw	227
2020	155 Brunsummerheide	Nederland	Overig	77
2020	155 Brunsummerheide	Nederland	Scheepvaart	19
2020	155 Brunsummerheide	Nederland	Vervoer & overig verkeer	20
2020	155 Brunsummerheide	Nederland	Wegverkeer	58
2020	155 Brunsummerheide	België	Industrie	34
2020	155 Brunsummerheide	België	Landbouw	176
2020	155 Brunsummerheide	België	Overig	11
2020	155 Brunsummerheide	België	Verkeer en transport	52
2020	155 Brunsummerheide	Duitsland	Industrie	68
2020	155 Brunsummerheide	Duitsland	Landbouw	121
2020	155 Brunsummerheide	Duitsland	Overig	11
2020	155 Brunsummerheide	Duitsland	Verkeer en transport	63
2020	155 Brunsummerheide	Frankrijk	Industrie	14
2020	155 Brunsummerheide	Frankrijk	Landbouw	42
2020	155 Brunsummerheide	Frankrijk	Overig	6
2020	155 Brunsummerheide	Frankrijk	Verkeer en transport	36
2020	155 Brunsummerheide	Overige landen	Industrie	11
2020	155 Brunsummerheide	Overige landen	Landbouw	15
2020	155 Brunsummerheide	Overige landen	Overig	4
2020	155 Brunsummerheide	Overige landen	Verkeer en transport	42
2020	155 Brunsummerheide	Verenigd Koninkrijk	Industrie	10
2020	155 Brunsummerheide	Verenigd Koninkrijk	Landbouw	7
2020	155 Brunsummerheide	Verenigd Koninkrijk	Overig	2
2020	155 Brunsummerheide	Verenigd Koninkrijk	Verkeer en transport	20
2020	156 Bemelerberg & Schiepersberg	Nederland	Industrie	28
2020	156 Bemelerberg & Schiepersberg	Nederland	Landbouw	384
2020	156 Bemelerberg & Schiepersberg	Nederland	Overig	99
2020	156 Bemelerberg & Schiepersberg	Nederland	Scheepvaart	19
2020	156 Bemelerberg & Schiepersberg	Nederland	Vervoer & overig verkeer	17
2020	156 Bemelerberg & Schiepersberg	Nederland	Wegverkeer	43
2020	156 Bemelerberg & Schiepersberg	België	Industrie	44
2020	156 Bemelerberg & Schiepersberg	België	Landbouw	218
2020	156 Bemelerberg & Schiepersberg	België	Overig	15
2020	156 Bemelerberg & Schiepersberg	België	Verkeer en transport	69
2020	156 Bemelerberg & Schiepersberg	Duitsland	Industrie	57
2020	156 Bemelerberg & Schiepersberg	Duitsland	Landbouw	76
2020	156 Bemelerberg & Schiepersberg	Duitsland	Overig	8
2020	156 Bemelerberg & Schiepersberg	Duitsland	Verkeer en transport	48
2020	156 Bemelerberg & Schiepersberg	Frankrijk	Industrie	14
2020	156 Bemelerberg & Schiepersberg	Frankrijk	Landbouw	44
2020	156 Bemelerberg & Schiepersberg	Frankrijk	Overig	6

2020	156 Bemelerberg & Schiepersberg	Frankrijk	Verkeer en transport	38
2020	156 Bemelerberg & Schiepersberg	Overige landen	Industrie	11
2020	156 Bemelerberg & Schiepersberg	Overige landen	Landbouw	14
2020	156 Bemelerberg & Schiepersberg	Overige landen	Overig	3
2020	156 Bemelerberg & Schiepersberg	Overige landen	Verkeer en transport	42
2020	156 Bemelerberg & Schiepersberg	Verenigd Koninkrijk	Industrie	10
2020	156 Bemelerberg & Schiepersberg	Verenigd Koninkrijk	Landbouw	7
2020	156 Bemelerberg & Schiepersberg	Verenigd Koninkrijk	Overig	2
2020	156 Bemelerberg & Schiepersberg	Verenigd Koninkrijk	Verkeer en transport	20
2020	157 Geuldal	Nederland	Industrie	25
2020	157 Geuldal	Nederland	Landbouw	379
2020	157 Geuldal	Nederland	Overig	113
2020	157 Geuldal	Nederland	Scheepvaart	20
2020	157 Geuldal	Nederland	Vervoer & overig verkeer	15
2020	157 Geuldal	Nederland	Wegverkeer	40
2020	157 Geuldal	België	Industrie	43
2020	157 Geuldal	België	Landbouw	332
2020	157 Geuldal	België	Overig	16
2020	157 Geuldal	België	Verkeer en transport	72
2020	157 Geuldal	Duitsland	Industrie	69
2020	157 Geuldal	Duitsland	Landbouw	98
2020	157 Geuldal	Duitsland	Overig	11
2020	157 Geuldal	Duitsland	Verkeer en transport	64
2020	157 Geuldal	Frankrijk	Industrie	16
2020	157 Geuldal	Frankrijk	Landbouw	47
2020	157 Geuldal	Frankrijk	Overig	7
2020	157 Geuldal	Frankrijk	Verkeer en transport	42
2020	157 Geuldal	Overige landen	Industrie	12
2020	157 Geuldal	Overige landen	Landbouw	16
2020	157 Geuldal	Overige landen	Overig	4
2020	157 Geuldal	Overige landen	Verkeer en transport	46
2020	157 Geuldal	Verenigd Koninkrijk	Industrie	11
2020	157 Geuldal	Verenigd Koninkrijk	Landbouw	7
2020	157 Geuldal	Verenigd Koninkrijk	Overig	3
2020	157 Geuldal	Verenigd Koninkrijk	Verkeer en transport	21
2020	158 Kunderberg	Nederland	Industrie	22
2020	158 Kunderberg	Nederland	Landbouw	431
2020	158 Kunderberg	Nederland	Overig	89
2020	158 Kunderberg	Nederland	Scheepvaart	17
2020	158 Kunderberg	Nederland	Vervoer & overig verkeer	17
2020	158 Kunderberg	Nederland	Wegverkeer	61
2020	158 Kunderberg	België	Industrie	35
2020	158 Kunderberg	België	Landbouw	177
2020	158 Kunderberg	België	Overig	11
2020	158 Kunderberg	België	Verkeer en transport	52
2020	158 Kunderberg	Duitsland	Industrie	62
2020	158 Kunderberg	Duitsland	Landbouw	86
2020	158 Kunderberg	Duitsland	Overig	9
2020	158 Kunderberg	Duitsland	Verkeer en transport	55
2020	158 Kunderberg	Frankrijk	Industrie	13
2020	158 Kunderberg	Frankrijk	Landbouw	39
2020	158 Kunderberg	Frankrijk	Overig	6
2020	158 Kunderberg	Frankrijk	Verkeer en transport	35
2020	158 Kunderberg	Overige landen	Industrie	10
2020	158 Kunderberg	Overige landen	Landbouw	15
2020	158 Kunderberg	Overige landen	Overig	3
2020	158 Kunderberg	Overige landen	Verkeer en transport	40
2020	158 Kunderberg	Verenigd Koninkrijk	Industrie	10
2020	158 Kunderberg	Verenigd Koninkrijk	Landbouw	7
2020	158 Kunderberg	Verenigd Koninkrijk	Overig	2
2020	158 Kunderberg	Verenigd Koninkrijk	Verkeer en transport	19
2020	159 Sint Pietersberg & Jekerdal	Nederland	Industrie	23
2020	159 Sint Pietersberg & Jekerdal	Nederland	Landbouw	215
2020	159 Sint Pietersberg & Jekerdal	Nederland	Overig	55
2020	159 Sint Pietersberg & Jekerdal	Nederland	Scheepvaart	20
2020	159 Sint Pietersberg & Jekerdal	Nederland	Vervoer & overig verkeer	18
2020	159 Sint Pietersberg & Jekerdal	Nederland	Wegverkeer	33

2020	159 Sint Pietersberg & Jekerdal	België	Industrie	43
2020	159 Sint Pietersberg & Jekerdal	België	Landbouw	311
2020	159 Sint Pietersberg & Jekerdal	België	Overig	18
2020	159 Sint Pietersberg & Jekerdal	België	Verkeer en transport	81
2020	159 Sint Pietersberg & Jekerdal	Duitsland	Industrie	53
2020	159 Sint Pietersberg & Jekerdal	Duitsland	Landbouw	70
2020	159 Sint Pietersberg & Jekerdal	Duitsland	Overig	7
2020	159 Sint Pietersberg & Jekerdal	Duitsland	Verkeer en transport	44
2020	159 Sint Pietersberg & Jekerdal	Frankrijk	Industrie	15
2020	159 Sint Pietersberg & Jekerdal	Frankrijk	Landbouw	46
2020	159 Sint Pietersberg & Jekerdal	Frankrijk	Overig	7
2020	159 Sint Pietersberg & Jekerdal	Frankrijk	Verkeer en transport	38
2020	159 Sint Pietersberg & Jekerdal	Overige landen	Industrie	11
2020	159 Sint Pietersberg & Jekerdal	Overige landen	Landbouw	14
2020	159 Sint Pietersberg & Jekerdal	Overige landen	Overig	3
2020	159 Sint Pietersberg & Jekerdal	Overige landen	Verkeer en transport	41
2020	159 Sint Pietersberg & Jekerdal	Verenigd Koninkrijk	Industrie	10
2020	159 Sint Pietersberg & Jekerdal	Verenigd Koninkrijk	Landbouw	7
2020	159 Sint Pietersberg & Jekerdal	Verenigd Koninkrijk	Overig	2
2020	159 Sint Pietersberg & Jekerdal	Verenigd Koninkrijk	Verkeer en transport	20
2020	160 Savelsbos	Nederland	Industrie	26
2020	160 Savelsbos	Nederland	Landbouw	425
2020	160 Savelsbos	Nederland	Overig	109
2020	160 Savelsbos	Nederland	Scheepvaart	21
2020	160 Savelsbos	Nederland	Vervoer & overig verkeer	16
2020	160 Savelsbos	Nederland	Wegverkeer	48
2020	160 Savelsbos	België	Industrie	57
2020	160 Savelsbos	België	Landbouw	295
2020	160 Savelsbos	België	Overig	20
2020	160 Savelsbos	België	Verkeer en transport	91
2020	160 Savelsbos	Duitsland	Industrie	62
2020	160 Savelsbos	Duitsland	Landbouw	84
2020	160 Savelsbos	Duitsland	Overig	9
2020	160 Savelsbos	Duitsland	Verkeer en transport	55
2020	160 Savelsbos	Frankrijk	Industrie	16
2020	160 Savelsbos	Frankrijk	Landbouw	50
2020	160 Savelsbos	Frankrijk	Overig	7
2020	160 Savelsbos	Frankrijk	Verkeer en transport	42
2020	160 Savelsbos	Overige landen	Industrie	12
2020	160 Savelsbos	Overige landen	Landbouw	16
2020	160 Savelsbos	Overige landen	Overig	4
2020	160 Savelsbos	Overige landen	Verkeer en transport	46
2020	160 Savelsbos	Verenigd Koninkrijk	Industrie	11
2020	160 Savelsbos	Verenigd Koninkrijk	Landbouw	8
2020	160 Savelsbos	Verenigd Koninkrijk	Overig	3
2020	160 Savelsbos	Verenigd Koninkrijk	Verkeer en transport	22
2020	161 Noorbeemden & Hoogbos	Nederland	Industrie	17
2020	161 Noorbeemden & Hoogbos	Nederland	Landbouw	323
2020	161 Noorbeemden & Hoogbos	Nederland	Overig	89
2020	161 Noorbeemden & Hoogbos	Nederland	Scheepvaart	17
2020	161 Noorbeemden & Hoogbos	Nederland	Vervoer & overig verkeer	11
2020	161 Noorbeemden & Hoogbos	Nederland	Wegverkeer	24
2020	161 Noorbeemden & Hoogbos	België	Industrie	48
2020	161 Noorbeemden & Hoogbos	België	Landbouw	316
2020	161 Noorbeemden & Hoogbos	België	Overig	17
2020	161 Noorbeemden & Hoogbos	België	Verkeer en transport	73
2020	161 Noorbeemden & Hoogbos	Duitsland	Industrie	57
2020	161 Noorbeemden & Hoogbos	Duitsland	Landbouw	69
2020	161 Noorbeemden & Hoogbos	Duitsland	Overig	8
2020	161 Noorbeemden & Hoogbos	Duitsland	Verkeer en transport	48
2020	161 Noorbeemden & Hoogbos	Frankrijk	Industrie	14
2020	161 Noorbeemden & Hoogbos	Frankrijk	Landbouw	43
2020	161 Noorbeemden & Hoogbos	Frankrijk	Overig	6
2020	161 Noorbeemden & Hoogbos	Frankrijk	Verkeer en transport	38
2020	161 Noorbeemden & Hoogbos	Overige landen	Industrie	11
2020	161 Noorbeemden & Hoogbos	Overige landen	Landbouw	15
2020	161 Noorbeemden & Hoogbos	Overige landen	Overig	3

2020	161 Noorbeemden & Hoogbos	Overige landen	Verkeer en transport	41
2020	161 Noorbeemden & Hoogbos	Verenigd Koninkrijk	Industrie	10
2020	161 Noorbeemden & Hoogbos	Verenigd Koninkrijk	Landbouw	7
2020	161 Noorbeemden & Hoogbos	Verenigd Koninkrijk	Overig	2
2020	161 Noorbeemden & Hoogbos	Verenigd Koninkrijk	Verkeer en transport	19
2020	167 Maas bij Eijsden	Nederland	Industrie	12
2020	167 Maas bij Eijsden	Nederland	Landbouw	67
2020	167 Maas bij Eijsden	Nederland	Overig	16
2020	167 Maas bij Eijsden	Nederland	Scheepvaart	13
2020	167 Maas bij Eijsden	Nederland	Vervoer & overig verkeer	7
2020	167 Maas bij Eijsden	Nederland	Wegverkeer	17
2020	167 Maas bij Eijsden	België	Industrie	32
2020	167 Maas bij Eijsden	België	Landbouw	171
2020	167 Maas bij Eijsden	België	Overig	12
2020	167 Maas bij Eijsden	België	Verkeer en transport	56
2020	167 Maas bij Eijsden	Duitsland	Industrie	32
2020	167 Maas bij Eijsden	Duitsland	Landbouw	45
2020	167 Maas bij Eijsden	Duitsland	Overig	5
2020	167 Maas bij Eijsden	Duitsland	Verkeer en transport	27
2020	167 Maas bij Eijsden	Frankrijk	Industrie	11
2020	167 Maas bij Eijsden	Frankrijk	Landbouw	35
2020	167 Maas bij Eijsden	Frankrijk	Overig	5
2020	167 Maas bij Eijsden	Frankrijk	Verkeer en transport	29
2020	167 Maas bij Eijsden	Overige landen	Industrie	8
2020	167 Maas bij Eijsden	Overige landen	Landbouw	13
2020	167 Maas bij Eijsden	Overige landen	Overig	2
2020	167 Maas bij Eijsden	Overige landen	Verkeer en transport	32
2020	167 Maas bij Eijsden	Verenigd Koninkrijk	Industrie	8
2020	167 Maas bij Eijsden	Verenigd Koninkrijk	Landbouw	7
2020	167 Maas bij Eijsden	Verenigd Koninkrijk	Overig	2
2020	167 Maas bij Eijsden	Verenigd Koninkrijk	Verkeer en transport	16
2025	0 Nederland	Nederland	Industrie	32
2025	0 Nederland	Nederland	Landbouw	626
2025	0 Nederland	Nederland	Overig	100
2025	0 Nederland	Nederland	Scheepvaart	47
2025	0 Nederland	Nederland	Vervoer & overig verkeer	16
2025	0 Nederland	Nederland	Wegverkeer	85
2025	0 Nederland	België	Industrie	17
2025	0 Nederland	België	Landbouw	65
2025	0 Nederland	België	Overig	4
2025	0 Nederland	België	Verkeer en transport	17
2025	0 Nederland	Duitsland	Industrie	34
2025	0 Nederland	Duitsland	Landbouw	120
2025	0 Nederland	Duitsland	Overig	4
2025	0 Nederland	Duitsland	Verkeer en transport	13
2025	0 Nederland	Frankrijk	Industrie	9
2025	0 Nederland	Frankrijk	Landbouw	25
2025	0 Nederland	Frankrijk	Overig	3
2025	0 Nederland	Frankrijk	Verkeer en transport	11
2025	0 Nederland	Overige landen	Industrie	9
2025	0 Nederland	Overige landen	Landbouw	11
2025	0 Nederland	Overige landen	Overig	2
2025	0 Nederland	Overige landen	Verkeer en transport	31
2025	0 Nederland	Verenigd Koninkrijk	Industrie	14
2025	0 Nederland	Verenigd Koninkrijk	Landbouw	15
2025	0 Nederland	Verenigd Koninkrijk	Overig	2
2025	0 Nederland	Verenigd Koninkrijk	Verkeer en transport	15
2025	1 Waddenzee	Nederland	Industrie	12
2025	1 Waddenzee	Nederland	Landbouw	191
2025	1 Waddenzee	Nederland	Overig	27
2025	1 Waddenzee	Nederland	Scheepvaart	26
2025	1 Waddenzee	Nederland	Vervoer & overig verkeer	5
2025	1 Waddenzee	Nederland	Wegverkeer	15
2025	1 Waddenzee	België	Industrie	4
2025	1 Waddenzee	België	Landbouw	9
2025	1 Waddenzee	België	Overig	1
2025	1 Waddenzee	België	Verkeer en transport	5

2025	1	Waddenzee	Duitsland	Industrie	15
2025	1	Waddenzee	Duitsland	Landbouw	56
2025	1	Waddenzee	Duitsland	Overig	2
2025	1	Waddenzee	Duitsland	Verkeer en transport	6
2025	1	Waddenzee	Frankrijk	Industrie	4
2025	1	Waddenzee	Frankrijk	Landbouw	10
2025	1	Waddenzee	Frankrijk	Overig	1
2025	1	Waddenzee	Frankrijk	Verkeer en transport	6
2025	1	Waddenzee	Overige landen	Industrie	7
2025	1	Waddenzee	Overige landen	Landbouw	11
2025	1	Waddenzee	Overige landen	Overig	2
2025	1	Waddenzee	Overige landen	Verkeer en transport	22
2025	1	Waddenzee	Verenigd Koninkrijk	Industrie	13
2025	1	Waddenzee	Verenigd Koninkrijk	Landbouw	14
2025	1	Waddenzee	Verenigd Koninkrijk	Overig	2
2025	1	Waddenzee	Verenigd Koninkrijk	Verkeer en transport	14
2025	2	Duinen en Lage Land Texel	Nederland	Industrie	12
2025	2	Duinen en Lage Land Texel	Nederland	Landbouw	130
2025	2	Duinen en Lage Land Texel	Nederland	Overig	50
2025	2	Duinen en Lage Land Texel	Nederland	Scheepvaart	40
2025	2	Duinen en Lage Land Texel	Nederland	Vervoer & overig verkeer	6
2025	2	Duinen en Lage Land Texel	Nederland	Wegverkeer	15
2025	2	Duinen en Lage Land Texel	België	Industrie	5
2025	2	Duinen en Lage Land Texel	België	Landbouw	14
2025	2	Duinen en Lage Land Texel	België	Overig	1
2025	2	Duinen en Lage Land Texel	België	Verkeer en transport	6
2025	2	Duinen en Lage Land Texel	Duitsland	Industrie	14
2025	2	Duinen en Lage Land Texel	Duitsland	Landbouw	36
2025	2	Duinen en Lage Land Texel	Duitsland	Overig	2
2025	2	Duinen en Lage Land Texel	Duitsland	Verkeer en transport	5
2025	2	Duinen en Lage Land Texel	Frankrijk	Industrie	6
2025	2	Duinen en Lage Land Texel	Frankrijk	Landbouw	15
2025	2	Duinen en Lage Land Texel	Frankrijk	Overig	2
2025	2	Duinen en Lage Land Texel	Frankrijk	Verkeer en transport	7
2025	2	Duinen en Lage Land Texel	Overige landen	Industrie	8
2025	2	Duinen en Lage Land Texel	Overige landen	Landbouw	10
2025	2	Duinen en Lage Land Texel	Overige landen	Overig	2
2025	2	Duinen en Lage Land Texel	Overige landen	Verkeer en transport	27
2025	2	Duinen en Lage Land Texel	Verenigd Koninkrijk	Industrie	19
2025	2	Duinen en Lage Land Texel	Verenigd Koninkrijk	Landbouw	24
2025	2	Duinen en Lage Land Texel	Verenigd Koninkrijk	Overig	2
2025	2	Duinen en Lage Land Texel	Verenigd Koninkrijk	Verkeer en transport	19
2025	3	Duinen Vlieland	Nederland	Industrie	11
2025	3	Duinen Vlieland	Nederland	Landbouw	95
2025	3	Duinen Vlieland	Nederland	Overig	25
2025	3	Duinen Vlieland	Nederland	Scheepvaart	39
2025	3	Duinen Vlieland	Nederland	Vervoer & overig verkeer	4
2025	3	Duinen Vlieland	Nederland	Wegverkeer	13
2025	3	Duinen Vlieland	België	Industrie	4
2025	3	Duinen Vlieland	België	Landbouw	12
2025	3	Duinen Vlieland	België	Overig	1
2025	3	Duinen Vlieland	België	Verkeer en transport	5
2025	3	Duinen Vlieland	Duitsland	Industrie	15
2025	3	Duinen Vlieland	Duitsland	Landbouw	40
2025	3	Duinen Vlieland	Duitsland	Overig	2
2025	3	Duinen Vlieland	Duitsland	Verkeer en transport	6
2025	3	Duinen Vlieland	Frankrijk	Industrie	5
2025	3	Duinen Vlieland	Frankrijk	Landbouw	13
2025	3	Duinen Vlieland	Frankrijk	Overig	2
2025	3	Duinen Vlieland	Frankrijk	Verkeer en transport	7
2025	3	Duinen Vlieland	Overige landen	Industrie	8
2025	3	Duinen Vlieland	Overige landen	Landbouw	11
2025	3	Duinen Vlieland	Overige landen	Overig	2
2025	3	Duinen Vlieland	Overige landen	Verkeer en transport	28
2025	3	Duinen Vlieland	Verenigd Koninkrijk	Industrie	19
2025	3	Duinen Vlieland	Verenigd Koninkrijk	Landbouw	23
2025	3	Duinen Vlieland	Verenigd Koninkrijk	Overig	2

2025	3 Duinen Vlieland	Verenigd Koninkrijk	Verkeer en transport	19
2025	4 Duinen Terschelling	Nederland	Industrie	11
2025	4 Duinen Terschelling	Nederland	Landbouw	126
2025	4 Duinen Terschelling	Nederland	Overig	41
2025	4 Duinen Terschelling	Nederland	Scheepvaart	37
2025	4 Duinen Terschelling	Nederland	Vervoer & overig verkeer	5
2025	4 Duinen Terschelling	Nederland	Wegverkeer	13
2025	4 Duinen Terschelling	België	Industrie	4
2025	4 Duinen Terschelling	België	Landbouw	11
2025	4 Duinen Terschelling	België	Overig	1
2025	4 Duinen Terschelling	België	Verkeer en transport	5
2025	4 Duinen Terschelling	Duitsland	Industrie	16
2025	4 Duinen Terschelling	Duitsland	Landbouw	43
2025	4 Duinen Terschelling	Duitsland	Overig	2
2025	4 Duinen Terschelling	Duitsland	Verkeer en transport	6
2025	4 Duinen Terschelling	Frankrijk	Industrie	5
2025	4 Duinen Terschelling	Frankrijk	Landbouw	12
2025	4 Duinen Terschelling	Frankrijk	Overig	2
2025	4 Duinen Terschelling	Frankrijk	Verkeer en transport	6
2025	4 Duinen Terschelling	Overige landen	Industrie	8
2025	4 Duinen Terschelling	Overige landen	Landbouw	12
2025	4 Duinen Terschelling	Overige landen	Overig	2
2025	4 Duinen Terschelling	Overige landen	Verkeer en transport	27
2025	4 Duinen Terschelling	Verenigd Koninkrijk	Industrie	17
2025	4 Duinen Terschelling	Verenigd Koninkrijk	Landbouw	21
2025	4 Duinen Terschelling	Verenigd Koninkrijk	Overig	2
2025	4 Duinen Terschelling	Verenigd Koninkrijk	Verkeer en transport	18
2025	5 Duinen Ameland	Nederland	Industrie	12
2025	5 Duinen Ameland	Nederland	Landbouw	210
2025	5 Duinen Ameland	Nederland	Overig	43
2025	5 Duinen Ameland	Nederland	Scheepvaart	33
2025	5 Duinen Ameland	Nederland	Vervoer & overig verkeer	6
2025	5 Duinen Ameland	Nederland	Wegverkeer	16
2025	5 Duinen Ameland	België	Industrie	4
2025	5 Duinen Ameland	België	Landbouw	10
2025	5 Duinen Ameland	België	Overig	1
2025	5 Duinen Ameland	België	Verkeer en transport	6
2025	5 Duinen Ameland	Duitsland	Industrie	17
2025	5 Duinen Ameland	Duitsland	Landbouw	52
2025	5 Duinen Ameland	Duitsland	Overig	2
2025	5 Duinen Ameland	Duitsland	Verkeer en transport	6
2025	5 Duinen Ameland	Frankrijk	Industrie	5
2025	5 Duinen Ameland	Frankrijk	Landbouw	11
2025	5 Duinen Ameland	Frankrijk	Overig	2
2025	5 Duinen Ameland	Frankrijk	Verkeer en transport	6
2025	5 Duinen Ameland	Overige landen	Industrie	8
2025	5 Duinen Ameland	Overige landen	Landbouw	12
2025	5 Duinen Ameland	Overige landen	Overig	2
2025	5 Duinen Ameland	Overige landen	Verkeer en transport	27
2025	5 Duinen Ameland	Verenigd Koninkrijk	Industrie	15
2025	5 Duinen Ameland	Verenigd Koninkrijk	Landbouw	17
2025	5 Duinen Ameland	Verenigd Koninkrijk	Overig	2
2025	5 Duinen Ameland	Verenigd Koninkrijk	Verkeer en transport	16
2025	6 Duinen Schiermonnikoog	Nederland	Industrie	14
2025	6 Duinen Schiermonnikoog	Nederland	Landbouw	319
2025	6 Duinen Schiermonnikoog	Nederland	Overig	64
2025	6 Duinen Schiermonnikoog	Nederland	Scheepvaart	34
2025	6 Duinen Schiermonnikoog	Nederland	Vervoer & overig verkeer	7
2025	6 Duinen Schiermonnikoog	Nederland	Wegverkeer	20
2025	6 Duinen Schiermonnikoog	België	Industrie	5
2025	6 Duinen Schiermonnikoog	België	Landbouw	11
2025	6 Duinen Schiermonnikoog	België	Overig	1
2025	6 Duinen Schiermonnikoog	België	Verkeer en transport	6
2025	6 Duinen Schiermonnikoog	Duitsland	Industrie	20
2025	6 Duinen Schiermonnikoog	Duitsland	Landbouw	75
2025	6 Duinen Schiermonnikoog	Duitsland	Overig	3
2025	6 Duinen Schiermonnikoog	Duitsland	Verkeer en transport	8

2025	6 Duinen Schiermonnikoog	Frankrijk	Industrie	5
2025	6 Duinen Schiermonnikoog	Frankrijk	Landbouw	11
2025	6 Duinen Schiermonnikoog	Frankrijk	Overig	2
2025	6 Duinen Schiermonnikoog	Frankrijk	Verkeer en transport	7
2025	6 Duinen Schiermonnikoog	Overige landen	Industrie	9
2025	6 Duinen Schiermonnikoog	Overige landen	Landbouw	13
2025	6 Duinen Schiermonnikoog	Overige landen	Overig	2
2025	6 Duinen Schiermonnikoog	Overige landen	Verkeer en transport	29
2025	6 Duinen Schiermonnikoog	Verenigd Koninkrijk	Industrie	15
2025	6 Duinen Schiermonnikoog	Verenigd Koninkrijk	Landbouw	15
2025	6 Duinen Schiermonnikoog	Verenigd Koninkrijk	Overig	2
2025	6 Duinen Schiermonnikoog	Verenigd Koninkrijk	Verkeer en transport	16
2025	7 Noordzeekustzone	Nederland	Industrie	11
2025	7 Noordzeekustzone	Nederland	Landbouw	160
2025	7 Noordzeekustzone	Nederland	Overig	38
2025	7 Noordzeekustzone	Nederland	Scheepvaart	27
2025	7 Noordzeekustzone	Nederland	Vervoer & overig verkeer	5
2025	7 Noordzeekustzone	Nederland	Wegverkeer	14
2025	7 Noordzeekustzone	België	Industrie	4
2025	7 Noordzeekustzone	België	Landbouw	9
2025	7 Noordzeekustzone	België	Overig	1
2025	7 Noordzeekustzone	België	Verkeer en transport	5
2025	7 Noordzeekustzone	Duitsland	Industrie	15
2025	7 Noordzeekustzone	Duitsland	Landbouw	52
2025	7 Noordzeekustzone	Duitsland	Overig	2
2025	7 Noordzeekustzone	Duitsland	Verkeer en transport	6
2025	7 Noordzeekustzone	Frankrijk	Industrie	4
2025	7 Noordzeekustzone	Frankrijk	Landbouw	10
2025	7 Noordzeekustzone	Frankrijk	Overig	1
2025	7 Noordzeekustzone	Frankrijk	Verkeer en transport	6
2025	7 Noordzeekustzone	Overige landen	Industrie	8
2025	7 Noordzeekustzone	Overige landen	Landbouw	11
2025	7 Noordzeekustzone	Overige landen	Overig	2
2025	7 Noordzeekustzone	Overige landen	Verkeer en transport	24
2025	7 Noordzeekustzone	Verenigd Koninkrijk	Industrie	13
2025	7 Noordzeekustzone	Verenigd Koninkrijk	Landbouw	15
2025	7 Noordzeekustzone	Verenigd Koninkrijk	Overig	2
2025	7 Noordzeekustzone	Verenigd Koninkrijk	Verkeer en transport	14
2025	9 Grote Wielen	Nederland	Industrie	16
2025	9 Grote Wielen	Nederland	Landbouw	463
2025	9 Grote Wielen	Nederland	Overig	134
2025	9 Grote Wielen	Nederland	Scheepvaart	32
2025	9 Grote Wielen	Nederland	Vervoer & overig verkeer	11
2025	9 Grote Wielen	Nederland	Wegverkeer	33
2025	9 Grote Wielen	België	Industrie	5
2025	9 Grote Wielen	België	Landbouw	11
2025	9 Grote Wielen	België	Overig	1
2025	9 Grote Wielen	België	Verkeer en transport	6
2025	9 Grote Wielen	Duitsland	Industrie	17
2025	9 Grote Wielen	Duitsland	Landbouw	52
2025	9 Grote Wielen	Duitsland	Overig	2
2025	9 Grote Wielen	Duitsland	Verkeer en transport	6
2025	9 Grote Wielen	Frankrijk	Industrie	5
2025	9 Grote Wielen	Frankrijk	Landbouw	11
2025	9 Grote Wielen	Frankrijk	Overig	2
2025	9 Grote Wielen	Frankrijk	Verkeer en transport	7
2025	9 Grote Wielen	Overige landen	Industrie	8
2025	9 Grote Wielen	Overige landen	Landbouw	10
2025	9 Grote Wielen	Overige landen	Overig	2
2025	9 Grote Wielen	Overige landen	Verkeer en transport	25
2025	9 Grote Wielen	Verenigd Koninkrijk	Industrie	14
2025	9 Grote Wielen	Verenigd Koninkrijk	Landbouw	14
2025	9 Grote Wielen	Verenigd Koninkrijk	Overig	2
2025	9 Grote Wielen	Verenigd Koninkrijk	Verkeer en transport	15
2025	10 Oudegaasterbrekken, Fluessen en omgeving	Nederland	Industrie	18
2025	10 Oudegaasterbrekken, Fluessen en omgeving	Nederland	Landbouw	463
2025	10 Oudegaasterbrekken, Fluessen en omgeving	Nederland	Overig	46

2025	10 Oudegaasterbrekken, Fluessen en omgeving	Nederland	Scheepvaart	34
2025	10 Oudegaasterbrekken, Fluessen en omgeving	Nederland	Vervoer & overig verkeer	10
2025	10 Oudegaasterbrekken, Fluessen en omgeving	Nederland	Wegverkeer	27
2025	10 Oudegaasterbrekken, Fluessen en omgeving	België	Industrie	6
2025	10 Oudegaasterbrekken, Fluessen en omgeving	België	Landbouw	14
2025	10 Oudegaasterbrekken, Fluessen en omgeving	België	Overig	1
2025	10 Oudegaasterbrekken, Fluessen en omgeving	België	Verkeer en transport	7
2025	10 Oudegaasterbrekken, Fluessen en omgeving	Duitsland	Industrie	16
2025	10 Oudegaasterbrekken, Fluessen en omgeving	Duitsland	Landbouw	46
2025	10 Oudegaasterbrekken, Fluessen en omgeving	Duitsland	Overig	2
2025	10 Oudegaasterbrekken, Fluessen en omgeving	Duitsland	Verkeer en transport	6
2025	10 Oudegaasterbrekken, Fluessen en omgeving	Frankrijk	Industrie	6
2025	10 Oudegaasterbrekken, Fluessen en omgeving	Frankrijk	Landbouw	13
2025	10 Oudegaasterbrekken, Fluessen en omgeving	Frankrijk	Overig	2
2025	10 Oudegaasterbrekken, Fluessen en omgeving	Frankrijk	Verkeer en transport	7
2025	10 Oudegaasterbrekken, Fluessen en omgeving	Overige landen	Industrie	7
2025	10 Oudegaasterbrekken, Fluessen en omgeving	Overige landen	Landbouw	9
2025	10 Oudegaasterbrekken, Fluessen en omgeving	Overige landen	Overig	2
2025	10 Oudegaasterbrekken, Fluessen en omgeving	Overige landen	Verkeer en transport	25
2025	10 Oudegaasterbrekken, Fluessen en omgeving	Verenigd Koninkrijk	Industrie	14
2025	10 Oudegaasterbrekken, Fluessen en omgeving	Verenigd Koninkrijk	Landbouw	15
2025	10 Oudegaasterbrekken, Fluessen en omgeving	Verenigd Koninkrijk	Overig	2
2025	10 Oudegaasterbrekken, Fluessen en omgeving	Verenigd Koninkrijk	Verkeer en transport	15
2025	13 Alde Feanen	Nederland	Industrie	17
2025	13 Alde Feanen	Nederland	Landbouw	524
2025	13 Alde Feanen	Nederland	Overig	91
2025	13 Alde Feanen	Nederland	Scheepvaart	35
2025	13 Alde Feanen	Nederland	Vervoer & overig verkeer	10
2025	13 Alde Feanen	Nederland	Wegverkeer	31
2025	13 Alde Feanen	België	Industrie	5
2025	13 Alde Feanen	België	Landbouw	13
2025	13 Alde Feanen	België	Overig	1
2025	13 Alde Feanen	België	Verkeer en transport	7
2025	13 Alde Feanen	Duitsland	Industrie	19
2025	13 Alde Feanen	Duitsland	Landbouw	62
2025	13 Alde Feanen	Duitsland	Overig	2
2025	13 Alde Feanen	Duitsland	Verkeer en transport	7
2025	13 Alde Feanen	Frankrijk	Industrie	5
2025	13 Alde Feanen	Frankrijk	Landbouw	11
2025	13 Alde Feanen	Frankrijk	Overig	2
2025	13 Alde Feanen	Frankrijk	Verkeer en transport	7
2025	13 Alde Feanen	Overige landen	Industrie	8
2025	13 Alde Feanen	Overige landen	Landbouw	10
2025	13 Alde Feanen	Overige landen	Overig	2
2025	13 Alde Feanen	Overige landen	Verkeer en transport	25
2025	13 Alde Feanen	Verenigd Koninkrijk	Industrie	13
2025	13 Alde Feanen	Verenigd Koninkrijk	Landbouw	14
2025	13 Alde Feanen	Verenigd Koninkrijk	Overig	2
2025	13 Alde Feanen	Verenigd Koninkrijk	Verkeer en transport	15
2025	15 Van Oordt's Mersken	Nederland	Industrie	17
2025	15 Van Oordt's Mersken	Nederland	Landbouw	506
2025	15 Van Oordt's Mersken	Nederland	Overig	140
2025	15 Van Oordt's Mersken	Nederland	Scheepvaart	32
2025	15 Van Oordt's Mersken	Nederland	Vervoer & overig verkeer	11
2025	15 Van Oordt's Mersken	Nederland	Wegverkeer	65
2025	15 Van Oordt's Mersken	België	Industrie	6
2025	15 Van Oordt's Mersken	België	Landbouw	13
2025	15 Van Oordt's Mersken	België	Overig	1
2025	15 Van Oordt's Mersken	België	Verkeer en transport	7
2025	15 Van Oordt's Mersken	Duitsland	Industrie	20
2025	15 Van Oordt's Mersken	Duitsland	Landbouw	64
2025	15 Van Oordt's Mersken	Duitsland	Overig	3
2025	15 Van Oordt's Mersken	Duitsland	Verkeer en transport	7
2025	15 Van Oordt's Mersken	Frankrijk	Industrie	5
2025	15 Van Oordt's Mersken	Frankrijk	Landbouw	11
2025	15 Van Oordt's Mersken	Frankrijk	Overig	2
2025	15 Van Oordt's Mersken	Frankrijk	Verkeer en transport	7

2025	15	Van Oordt's Mersken	Overige landen	Industrie	8
2025	15	Van Oordt's Mersken	Overige landen	Landbouw	10
2025	15	Van Oordt's Mersken	Overige landen	Overig	2
2025	15	Van Oordt's Mersken	Overige landen	Verkeer en transport	25
2025	15	Van Oordt's Mersken	Verenigd Koninkrijk	Industrie	13
2025	15	Van Oordt's Mersken	Verenigd Koninkrijk	Landbouw	13
2025	15	Van Oordt's Mersken	Verenigd Koninkrijk	Overig	2
2025	15	Van Oordt's Mersken	Verenigd Koninkrijk	Verkeer en transport	14
2025	16	Wijnjeterper Schar	Nederland	Industrie	19
2025	16	Wijnjeterper Schar	Nederland	Landbouw	705
2025	16	Wijnjeterper Schar	Nederland	Overig	104
2025	16	Wijnjeterper Schar	Nederland	Scheepvaart	33
2025	16	Wijnjeterper Schar	Nederland	Vervoer & overig verkeer	12
2025	16	Wijnjeterper Schar	Nederland	Wegverkeer	40
2025	16	Wijnjeterper Schar	België	Industrie	6
2025	16	Wijnjeterper Schar	België	Landbouw	15
2025	16	Wijnjeterper Schar	België	Overig	1
2025	16	Wijnjeterper Schar	België	Verkeer en transport	7
2025	16	Wijnjeterper Schar	Duitsland	Industrie	22
2025	16	Wijnjeterper Schar	Duitsland	Landbouw	81
2025	16	Wijnjeterper Schar	Duitsland	Overig	3
2025	16	Wijnjeterper Schar	Duitsland	Verkeer en transport	8
2025	16	Wijnjeterper Schar	Frankrijk	Industrie	5
2025	16	Wijnjeterper Schar	Frankrijk	Landbouw	12
2025	16	Wijnjeterper Schar	Frankrijk	Overig	2
2025	16	Wijnjeterper Schar	Frankrijk	Verkeer en transport	7
2025	16	Wijnjeterper Schar	Overige landen	Industrie	8
2025	16	Wijnjeterper Schar	Overige landen	Landbouw	10
2025	16	Wijnjeterper Schar	Overige landen	Overig	2
2025	16	Wijnjeterper Schar	Overige landen	Verkeer en transport	27
2025	16	Wijnjeterper Schar	Verenigd Koninkrijk	Industrie	13
2025	16	Wijnjeterper Schar	Verenigd Koninkrijk	Landbouw	13
2025	16	Wijnjeterper Schar	Verenigd Koninkrijk	Overig	2
2025	16	Wijnjeterper Schar	Verenigd Koninkrijk	Verkeer en transport	15
2025	17	Bakkeveense Duinen	Nederland	Industrie	20
2025	17	Bakkeveense Duinen	Nederland	Landbouw	757
2025	17	Bakkeveense Duinen	Nederland	Overig	74
2025	17	Bakkeveense Duinen	Nederland	Scheepvaart	33
2025	17	Bakkeveense Duinen	Nederland	Vervoer & overig verkeer	12
2025	17	Bakkeveense Duinen	Nederland	Wegverkeer	39
2025	17	Bakkeveense Duinen	België	Industrie	6
2025	17	Bakkeveense Duinen	België	Landbouw	15
2025	17	Bakkeveense Duinen	België	Overig	1
2025	17	Bakkeveense Duinen	België	Verkeer en transport	8
2025	17	Bakkeveense Duinen	Duitsland	Industrie	24
2025	17	Bakkeveense Duinen	Duitsland	Landbouw	94
2025	17	Bakkeveense Duinen	Duitsland	Overig	3
2025	17	Bakkeveense Duinen	Duitsland	Verkeer en transport	9
2025	17	Bakkeveense Duinen	Frankrijk	Industrie	5
2025	17	Bakkeveense Duinen	Frankrijk	Landbouw	12
2025	17	Bakkeveense Duinen	Frankrijk	Overig	2
2025	17	Bakkeveense Duinen	Frankrijk	Verkeer en transport	7
2025	17	Bakkeveense Duinen	Overige landen	Industrie	9
2025	17	Bakkeveense Duinen	Overige landen	Landbouw	11
2025	17	Bakkeveense Duinen	Overige landen	Overig	2
2025	17	Bakkeveense Duinen	Overige landen	Verkeer en transport	28
2025	17	Bakkeveense Duinen	Verenigd Koninkrijk	Industrie	13
2025	17	Bakkeveense Duinen	Verenigd Koninkrijk	Landbouw	12
2025	17	Bakkeveense Duinen	Verenigd Koninkrijk	Overig	2
2025	17	Bakkeveense Duinen	Verenigd Koninkrijk	Verkeer en transport	15
2025	18	Rottige Meenthe & Brandemeer	Nederland	Industrie	20
2025	18	Rottige Meenthe & Brandemeer	Nederland	Landbouw	531
2025	18	Rottige Meenthe & Brandemeer	Nederland	Overig	56
2025	18	Rottige Meenthe & Brandemeer	Nederland	Scheepvaart	35
2025	18	Rottige Meenthe & Brandemeer	Nederland	Vervoer & overig verkeer	11
2025	18	Rottige Meenthe & Brandemeer	Nederland	Wegverkeer	37
2025	18	Rottige Meenthe & Brandemeer	België	Industrie	7

2025	18 Rottige Meenthe & Brandemeer	België	Landbouw	18
2025	18 Rottige Meenthe & Brandemeer	België	Overig	2
2025	18 Rottige Meenthe & Brandemeer	België	Verkeer en transport	8
2025	18 Rottige Meenthe & Brandemeer	Duitsland	Industrie	21
2025	18 Rottige Meenthe & Brandemeer	Duitsland	Landbouw	72
2025	18 Rottige Meenthe & Brandemeer	Duitsland	Overig	3
2025	18 Rottige Meenthe & Brandemeer	Duitsland	Verkeer en transport	8
2025	18 Rottige Meenthe & Brandemeer	Frankrijk	Industrie	6
2025	18 Rottige Meenthe & Brandemeer	Frankrijk	Landbouw	13
2025	18 Rottige Meenthe & Brandemeer	Frankrijk	Overig	2
2025	18 Rottige Meenthe & Brandemeer	Frankrijk	Verkeer en transport	8
2025	18 Rottige Meenthe & Brandemeer	Overige landen	Industrie	8
2025	18 Rottige Meenthe & Brandemeer	Overige landen	Landbouw	10
2025	18 Rottige Meenthe & Brandemeer	Overige landen	Overig	2
2025	18 Rottige Meenthe & Brandemeer	Overige landen	Verkeer en transport	25
2025	18 Rottige Meenthe & Brandemeer	Verenigd Koninkrijk	Industrie	13
2025	18 Rottige Meenthe & Brandemeer	Verenigd Koninkrijk	Landbouw	13
2025	18 Rottige Meenthe & Brandemeer	Verenigd Koninkrijk	Overig	2
2025	18 Rottige Meenthe & Brandemeer	Verenigd Koninkrijk	Verkeer en transport	14
2025	21 Lieftingsbroek	Nederland	Industrie	23
2025	21 Lieftingsbroek	Nederland	Landbouw	785
2025	21 Lieftingsbroek	Nederland	Overig	110
2025	21 Lieftingsbroek	Nederland	Scheepvaart	32
2025	21 Lieftingsbroek	Nederland	Vervoer & overig verkeer	14
2025	21 Lieftingsbroek	Nederland	Wegverkeer	39
2025	21 Lieftingsbroek	België	Industrie	7
2025	21 Lieftingsbroek	België	Landbouw	18
2025	21 Lieftingsbroek	België	Overig	2
2025	21 Lieftingsbroek	België	Verkeer en transport	10
2025	21 Lieftingsbroek	Duitsland	Industrie	45
2025	21 Lieftingsbroek	Duitsland	Landbouw	526
2025	21 Lieftingsbroek	Duitsland	Overig	7
2025	21 Lieftingsbroek	Duitsland	Verkeer en transport	19
2025	21 Lieftingsbroek	Frankrijk	Industrie	6
2025	21 Lieftingsbroek	Frankrijk	Landbouw	14
2025	21 Lieftingsbroek	Frankrijk	Overig	2
2025	21 Lieftingsbroek	Frankrijk	Verkeer en transport	9
2025	21 Lieftingsbroek	Overige landen	Industrie	11
2025	21 Lieftingsbroek	Overige landen	Landbouw	13
2025	21 Lieftingsbroek	Overige landen	Overig	3
2025	21 Lieftingsbroek	Overige landen	Verkeer en transport	33
2025	21 Lieftingsbroek	Verenigd Koninkrijk	Industrie	12
2025	21 Lieftingsbroek	Verenigd Koninkrijk	Landbouw	10
2025	21 Lieftingsbroek	Verenigd Koninkrijk	Overig	2
2025	21 Lieftingsbroek	Verenigd Koninkrijk	Verkeer en transport	14
2025	22 Norgerholt	Nederland	Industrie	27
2025	22 Norgerholt	Nederland	Landbouw	1106
2025	22 Norgerholt	Nederland	Overig	152
2025	22 Norgerholt	Nederland	Scheepvaart	41
2025	22 Norgerholt	Nederland	Vervoer & overig verkeer	17
2025	22 Norgerholt	Nederland	Wegverkeer	62
2025	22 Norgerholt	België	Industrie	8
2025	22 Norgerholt	België	Landbouw	20
2025	22 Norgerholt	België	Overig	2
2025	22 Norgerholt	België	Verkeer en transport	10
2025	22 Norgerholt	Duitsland	Industrie	33
2025	22 Norgerholt	Duitsland	Landbouw	170
2025	22 Norgerholt	Duitsland	Overig	5
2025	22 Norgerholt	Duitsland	Verkeer en transport	13
2025	22 Norgerholt	Frankrijk	Industrie	7
2025	22 Norgerholt	Frankrijk	Landbouw	15
2025	22 Norgerholt	Frankrijk	Overig	2
2025	22 Norgerholt	Frankrijk	Verkeer en transport	9
2025	22 Norgerholt	Overige landen	Industrie	11
2025	22 Norgerholt	Overige landen	Landbouw	13
2025	22 Norgerholt	Overige landen	Overig	3
2025	22 Norgerholt	Overige landen	Verkeer en transport	34

2025	22 Norgerholt	Verenigd Koninkrijk	Industrie	15
2025	22 Norgerholt	Verenigd Koninkrijk	Landbouw	13
2025	22 Norgerholt	Verenigd Koninkrijk	Overig	2
2025	22 Norgerholt	Verenigd Koninkrijk	Verkeer en transport	16
2025	23 Fochteloërveen	Nederland	Industrie	19
2025	23 Fochteloërveen	Nederland	Landbouw	517
2025	23 Fochteloërveen	Nederland	Overig	64
2025	23 Fochteloërveen	Nederland	Scheepvaart	30
2025	23 Fochteloërveen	Nederland	Vervoer & overig verkeer	10
2025	23 Fochteloërveen	Nederland	Wegverkeer	36
2025	23 Fochteloërveen	België	Industrie	6
2025	23 Fochteloërveen	België	Landbouw	16
2025	23 Fochteloërveen	België	Overig	1
2025	23 Fochteloërveen	België	Verkeer en transport	8
2025	23 Fochteloërveen	Duitsland	Industrie	25
2025	23 Fochteloërveen	Duitsland	Landbouw	109
2025	23 Fochteloërveen	Duitsland	Overig	3
2025	23 Fochteloërveen	Duitsland	Verkeer en transport	9
2025	23 Fochteloërveen	Frankrijk	Industrie	5
2025	23 Fochteloërveen	Frankrijk	Landbouw	12
2025	23 Fochteloërveen	Frankrijk	Overig	2
2025	23 Fochteloërveen	Frankrijk	Verkeer en transport	7
2025	23 Fochteloërveen	Overige landen	Industrie	9
2025	23 Fochteloërveen	Overige landen	Landbouw	11
2025	23 Fochteloërveen	Overige landen	Overig	2
2025	23 Fochteloërveen	Overige landen	Verkeer en transport	26
2025	23 Fochteloërveen	Verenigd Koninkrijk	Industrie	12
2025	23 Fochteloërveen	Verenigd Koninkrijk	Landbouw	12
2025	23 Fochteloërveen	Verenigd Koninkrijk	Overig	2
2025	23 Fochteloërveen	Verenigd Koninkrijk	Verkeer en transport	14
2025	24 Witterveld	Nederland	Industrie	19
2025	24 Witterveld	Nederland	Landbouw	533
2025	24 Witterveld	Nederland	Overig	63
2025	24 Witterveld	Nederland	Scheepvaart	30
2025	24 Witterveld	Nederland	Vervoer & overig verkeer	11
2025	24 Witterveld	Nederland	Wegverkeer	44
2025	24 Witterveld	België	Industrie	6
2025	24 Witterveld	België	Landbouw	16
2025	24 Witterveld	België	Overig	2
2025	24 Witterveld	België	Verkeer en transport	8
2025	24 Witterveld	Duitsland	Industrie	27
2025	24 Witterveld	Duitsland	Landbouw	126
2025	24 Witterveld	Duitsland	Overig	4
2025	24 Witterveld	Duitsland	Verkeer en transport	10
2025	24 Witterveld	Frankrijk	Industrie	6
2025	24 Witterveld	Frankrijk	Landbouw	12
2025	24 Witterveld	Frankrijk	Overig	2
2025	24 Witterveld	Frankrijk	Verkeer en transport	8
2025	24 Witterveld	Overige landen	Industrie	9
2025	24 Witterveld	Overige landen	Landbouw	11
2025	24 Witterveld	Overige landen	Overig	2
2025	24 Witterveld	Overige landen	Verkeer en transport	27
2025	24 Witterveld	Verenigd Koninkrijk	Industrie	12
2025	24 Witterveld	Verenigd Koninkrijk	Landbouw	11
2025	24 Witterveld	Verenigd Koninkrijk	Overig	2
2025	24 Witterveld	Verenigd Koninkrijk	Verkeer en transport	14
2025	25 Drentsche Aa-gebied	Nederland	Industrie	20
2025	25 Drentsche Aa-gebied	Nederland	Landbouw	532
2025	25 Drentsche Aa-gebied	Nederland	Overig	152
2025	25 Drentsche Aa-gebied	Nederland	Scheepvaart	30
2025	25 Drentsche Aa-gebied	Nederland	Vervoer & overig verkeer	12
2025	25 Drentsche Aa-gebied	Nederland	Wegverkeer	45
2025	25 Drentsche Aa-gebied	België	Industrie	6
2025	25 Drentsche Aa-gebied	België	Landbouw	16
2025	25 Drentsche Aa-gebied	België	Overig	2
2025	25 Drentsche Aa-gebied	België	Verkeer en transport	8
2025	25 Drentsche Aa-gebied	Duitsland	Industrie	29

2025	25 Drentsche Aa-gebied	Duitsland	Landbouw	153
2025	25 Drentsche Aa-gebied	Duitsland	Overig	4
2025	25 Drentsche Aa-gebied	Duitsland	Verkeer en transport	11
2025	25 Drentsche Aa-gebied	Frankrijk	Industrie	6
2025	25 Drentsche Aa-gebied	Frankrijk	Landbouw	12
2025	25 Drentsche Aa-gebied	Frankrijk	Overig	2
2025	25 Drentsche Aa-gebied	Frankrijk	Verkeer en transport	8
2025	25 Drentsche Aa-gebied	Overige landen	Industrie	9
2025	25 Drentsche Aa-gebied	Overige landen	Landbouw	11
2025	25 Drentsche Aa-gebied	Overige landen	Overig	2
2025	25 Drentsche Aa-gebied	Overige landen	Verkeer en transport	28
2025	25 Drentsche Aa-gebied	Verenigd Koninkrijk	Industrie	12
2025	25 Drentsche Aa-gebied	Verenigd Koninkrijk	Landbouw	11
2025	25 Drentsche Aa-gebied	Verenigd Koninkrijk	Overig	2
2025	25 Drentsche Aa-gebied	Verenigd Koninkrijk	Verkeer en transport	14
2025	26 Drouwenezand	Nederland	Industrie	19
2025	26 Drouwenezand	Nederland	Landbouw	481
2025	26 Drouwenezand	Nederland	Overig	60
2025	26 Drouwenezand	Nederland	Scheepvaart	27
2025	26 Drouwenezand	Nederland	Vervoer & overig verkeer	11
2025	26 Drouwenezand	Nederland	Wegverkeer	37
2025	26 Drouwenezand	België	Industrie	6
2025	26 Drouwenezand	België	Landbouw	16
2025	26 Drouwenezand	België	Overig	2
2025	26 Drouwenezand	België	Verkeer en transport	8
2025	26 Drouwenezand	Duitsland	Industrie	31
2025	26 Drouwenezand	Duitsland	Landbouw	192
2025	26 Drouwenezand	Duitsland	Overig	4
2025	26 Drouwenezand	Duitsland	Verkeer en transport	12
2025	26 Drouwenezand	Frankrijk	Industrie	6
2025	26 Drouwenezand	Frankrijk	Landbouw	12
2025	26 Drouwenezand	Frankrijk	Overig	2
2025	26 Drouwenezand	Frankrijk	Verkeer en transport	8
2025	26 Drouwenezand	Overige landen	Industrie	9
2025	26 Drouwenezand	Overige landen	Landbouw	11
2025	26 Drouwenezand	Overige landen	Overig	2
2025	26 Drouwenezand	Overige landen	Verkeer en transport	27
2025	26 Drouwenezand	Verenigd Koninkrijk	Industrie	11
2025	26 Drouwenezand	Verenigd Koninkrijk	Landbouw	10
2025	26 Drouwenezand	Verenigd Koninkrijk	Overig	2
2025	26 Drouwenezand	Verenigd Koninkrijk	Verkeer en transport	13
2025	27 Drents-Friese Wold & Leggelderveld	Nederland	Industrie	27
2025	27 Drents-Friese Wold & Leggelderveld	Nederland	Landbouw	867
2025	27 Drents-Friese Wold & Leggelderveld	Nederland	Overig	121
2025	27 Drents-Friese Wold & Leggelderveld	Nederland	Scheepvaart	43
2025	27 Drents-Friese Wold & Leggelderveld	Nederland	Vervoer & overig verkeer	15
2025	27 Drents-Friese Wold & Leggelderveld	Nederland	Wegverkeer	57
2025	27 Drents-Friese Wold & Leggelderveld	België	Industrie	8
2025	27 Drents-Friese Wold & Leggelderveld	België	Landbouw	24
2025	27 Drents-Friese Wold & Leggelderveld	België	Overig	2
2025	27 Drents-Friese Wold & Leggelderveld	België	Verkeer en transport	11
2025	27 Drents-Friese Wold & Leggelderveld	Duitsland	Industrie	34
2025	27 Drents-Friese Wold & Leggelderveld	Duitsland	Landbouw	167
2025	27 Drents-Friese Wold & Leggelderveld	Duitsland	Overig	5
2025	27 Drents-Friese Wold & Leggelderveld	Duitsland	Verkeer en transport	13
2025	27 Drents-Friese Wold & Leggelderveld	Frankrijk	Industrie	7
2025	27 Drents-Friese Wold & Leggelderveld	Frankrijk	Landbouw	16
2025	27 Drents-Friese Wold & Leggelderveld	Frankrijk	Overig	3
2025	27 Drents-Friese Wold & Leggelderveld	Frankrijk	Verkeer en transport	10
2025	27 Drents-Friese Wold & Leggelderveld	Overige landen	Industrie	10
2025	27 Drents-Friese Wold & Leggelderveld	Overige landen	Landbouw	12
2025	27 Drents-Friese Wold & Leggelderveld	Overige landen	Overig	3
2025	27 Drents-Friese Wold & Leggelderveld	Overige landen	Verkeer en transport	33
2025	27 Drents-Friese Wold & Leggelderveld	Verenigd Koninkrijk	Industrie	15
2025	27 Drents-Friese Wold & Leggelderveld	Verenigd Koninkrijk	Landbouw	14
2025	27 Drents-Friese Wold & Leggelderveld	Verenigd Koninkrijk	Overig	2
2025	27 Drents-Friese Wold & Leggelderveld	Verenigd Koninkrijk	Verkeer en transport	16

2025	28 Elperstroomgebied	Nederland	Industrie	20
2025	28 Elperstroomgebied	Nederland	Landbouw	554
2025	28 Elperstroomgebied	Nederland	Overig	129
2025	28 Elperstroomgebied	Nederland	Scheepvaart	28
2025	28 Elperstroomgebied	Nederland	Vervoer & overig verkeer	11
2025	28 Elperstroomgebied	Nederland	Wegverkeer	39
2025	28 Elperstroomgebied	België	Industrie	7
2025	28 Elperstroomgebied	België	Landbouw	17
2025	28 Elperstroomgebied	België	Overig	2
2025	28 Elperstroomgebied	België	Verkeer en transport	8
2025	28 Elperstroomgebied	Duitsland	Industrie	30
2025	28 Elperstroomgebied	Duitsland	Landbouw	164
2025	28 Elperstroomgebied	Duitsland	Overig	4
2025	28 Elperstroomgebied	Duitsland	Verkeer en transport	11
2025	28 Elperstroomgebied	Frankrijk	Industrie	6
2025	28 Elperstroomgebied	Frankrijk	Landbouw	13
2025	28 Elperstroomgebied	Frankrijk	Overig	2
2025	28 Elperstroomgebied	Frankrijk	Verkeer en transport	8
2025	28 Elperstroomgebied	Overige landen	Industrie	9
2025	28 Elperstroomgebied	Overige landen	Landbouw	11
2025	28 Elperstroomgebied	Overige landen	Overig	2
2025	28 Elperstroomgebied	Overige landen	Verkeer en transport	27
2025	28 Elperstroomgebied	Verenigd Koninkrijk	Industrie	11
2025	28 Elperstroomgebied	Verenigd Koninkrijk	Landbouw	11
2025	28 Elperstroomgebied	Verenigd Koninkrijk	Overig	2
2025	28 Elperstroomgebied	Verenigd Koninkrijk	Verkeer en transport	13
2025	29 Holtingerveld	Nederland	Industrie	23
2025	29 Holtingerveld	Nederland	Landbouw	671
2025	29 Holtingerveld	Nederland	Overig	95
2025	29 Holtingerveld	Nederland	Scheepvaart	37
2025	29 Holtingerveld	Nederland	Vervoer & overig verkeer	13
2025	29 Holtingerveld	Nederland	Wegverkeer	52
2025	29 Holtingerveld	België	Industrie	8
2025	29 Holtingerveld	België	Landbouw	22
2025	29 Holtingerveld	België	Overig	2
2025	29 Holtingerveld	België	Verkeer en transport	9
2025	29 Holtingerveld	Duitsland	Industrie	29
2025	29 Holtingerveld	Duitsland	Landbouw	124
2025	29 Holtingerveld	Duitsland	Overig	4
2025	29 Holtingerveld	Duitsland	Verkeer en transport	11
2025	29 Holtingerveld	Frankrijk	Industrie	6
2025	29 Holtingerveld	Frankrijk	Landbouw	15
2025	29 Holtingerveld	Frankrijk	Overig	2
2025	29 Holtingerveld	Frankrijk	Verkeer en transport	9
2025	29 Holtingerveld	Overige landen	Industrie	9
2025	29 Holtingerveld	Overige landen	Landbouw	11
2025	29 Holtingerveld	Overige landen	Overig	2
2025	29 Holtingerveld	Overige landen	Verkeer en transport	29
2025	29 Holtingerveld	Verenigd Koninkrijk	Industrie	13
2025	29 Holtingerveld	Verenigd Koninkrijk	Landbouw	13
2025	29 Holtingerveld	Verenigd Koninkrijk	Overig	2
2025	29 Holtingerveld	Verenigd Koninkrijk	Verkeer en transport	15
2025	30 Dwingelderveld	Nederland	Industrie	27
2025	30 Dwingelderveld	Nederland	Landbouw	780
2025	30 Dwingelderveld	Nederland	Overig	109
2025	30 Dwingelderveld	Nederland	Scheepvaart	37
2025	30 Dwingelderveld	Nederland	Vervoer & overig verkeer	14
2025	30 Dwingelderveld	Nederland	Wegverkeer	65
2025	30 Dwingelderveld	België	Industrie	8
2025	30 Dwingelderveld	België	Landbouw	23
2025	30 Dwingelderveld	België	Overig	2
2025	30 Dwingelderveld	België	Verkeer en transport	10
2025	30 Dwingelderveld	Duitsland	Industrie	32
2025	30 Dwingelderveld	Duitsland	Landbouw	169
2025	30 Dwingelderveld	Duitsland	Overig	4
2025	30 Dwingelderveld	Duitsland	Verkeer en transport	12
2025	30 Dwingelderveld	Frankrijk	Industrie	7

2025	30 Dwingelderveld	Frankrijk	Landbouw	15
2025	30 Dwingelderveld	Frankrijk	Overig	2
2025	30 Dwingelderveld	Frankrijk	Verkeer en transport	9
2025	30 Dwingelderveld	Overige landen	Industrie	10
2025	30 Dwingelderveld	Overige landen	Landbouw	12
2025	30 Dwingelderveld	Overige landen	Overig	2
2025	30 Dwingelderveld	Overige landen	Verkeer en transport	30
2025	30 Dwingelderveld	Verenigd Koninkrijk	Industrie	13
2025	30 Dwingelderveld	Verenigd Koninkrijk	Landbouw	12
2025	30 Dwingelderveld	Verenigd Koninkrijk	Overig	2
2025	30 Dwingelderveld	Verenigd Koninkrijk	Verkeer en transport	15
2025	31 Mantingerbos	Nederland	Industrie	30
2025	31 Mantingerbos	Nederland	Landbouw	1016
2025	31 Mantingerbos	Nederland	Overig	168
2025	31 Mantingerbos	Nederland	Scheepvaart	37
2025	31 Mantingerbos	Nederland	Vervoer & overig verkeer	16
2025	31 Mantingerbos	Nederland	Wegverkeer	55
2025	31 Mantingerbos	België	Industrie	8
2025	31 Mantingerbos	België	Landbouw	22
2025	31 Mantingerbos	België	Overig	2
2025	31 Mantingerbos	België	Verkeer en transport	11
2025	31 Mantingerbos	Duitsland	Industrie	37
2025	31 Mantingerbos	Duitsland	Landbouw	227
2025	31 Mantingerbos	Duitsland	Overig	5
2025	31 Mantingerbos	Duitsland	Verkeer en transport	15
2025	31 Mantingerbos	Frankrijk	Industrie	7
2025	31 Mantingerbos	Frankrijk	Landbouw	16
2025	31 Mantingerbos	Frankrijk	Overig	2
2025	31 Mantingerbos	Frankrijk	Verkeer en transport	9
2025	31 Mantingerbos	Overige landen	Industrie	10
2025	31 Mantingerbos	Overige landen	Landbouw	12
2025	31 Mantingerbos	Overige landen	Overig	3
2025	31 Mantingerbos	Overige landen	Verkeer en transport	31
2025	31 Mantingerbos	Verenigd Koninkrijk	Industrie	13
2025	31 Mantingerbos	Verenigd Koninkrijk	Landbouw	12
2025	31 Mantingerbos	Verenigd Koninkrijk	Overig	2
2025	31 Mantingerbos	Verenigd Koninkrijk	Verkeer en transport	15
2025	32 Mantingerzand	Nederland	Industrie	22
2025	32 Mantingerzand	Nederland	Landbouw	590
2025	32 Mantingerzand	Nederland	Overig	69
2025	32 Mantingerzand	Nederland	Scheepvaart	28
2025	32 Mantingerzand	Nederland	Vervoer & overig verkeer	11
2025	32 Mantingerzand	Nederland	Wegverkeer	43
2025	32 Mantingerzand	België	Industrie	7
2025	32 Mantingerzand	België	Landbouw	18
2025	32 Mantingerzand	België	Overig	2
2025	32 Mantingerzand	België	Verkeer en transport	9
2025	32 Mantingerzand	Duitsland	Industrie	29
2025	32 Mantingerzand	Duitsland	Landbouw	149
2025	32 Mantingerzand	Duitsland	Overig	4
2025	32 Mantingerzand	Duitsland	Verkeer en transport	11
2025	32 Mantingerzand	Frankrijk	Industrie	6
2025	32 Mantingerzand	Frankrijk	Landbouw	13
2025	32 Mantingerzand	Frankrijk	Overig	2
2025	32 Mantingerzand	Frankrijk	Verkeer en transport	8
2025	32 Mantingerzand	Overige landen	Industrie	9
2025	32 Mantingerzand	Overige landen	Landbouw	10
2025	32 Mantingerzand	Overige landen	Overig	2
2025	32 Mantingerzand	Overige landen	Verkeer en transport	25
2025	32 Mantingerzand	Verenigd Koninkrijk	Industrie	11
2025	32 Mantingerzand	Verenigd Koninkrijk	Landbouw	10
2025	32 Mantingerzand	Verenigd Koninkrijk	Overig	2
2025	32 Mantingerzand	Verenigd Koninkrijk	Verkeer en transport	13
2025	33 Bargerveen	Nederland	Industrie	17
2025	33 Bargerveen	Nederland	Landbouw	356
2025	33 Bargerveen	Nederland	Overig	57
2025	33 Bargerveen	Nederland	Scheepvaart	23

2025	33 Bargerveen	Nederland	Vervoer & overig verkeer	8
2025	33 Bargerveen	Nederland	Wegverkeer	31
2025	33 Bargerveen	België	Industrie	7
2025	33 Bargerveen	België	Landbouw	19
2025	33 Bargerveen	België	Overig	2
2025	33 Bargerveen	België	Verkeer en transport	8
2025	33 Bargerveen	Duitsland	Industrie	39
2025	33 Bargerveen	Duitsland	Landbouw	488
2025	33 Bargerveen	Duitsland	Overig	5
2025	33 Bargerveen	Duitsland	Verkeer en transport	15
2025	33 Bargerveen	Frankrijk	Industrie	6
2025	33 Bargerveen	Frankrijk	Landbouw	13
2025	33 Bargerveen	Frankrijk	Overig	2
2025	33 Bargerveen	Frankrijk	Verkeer en transport	8
2025	33 Bargerveen	Overige landen	Industrie	9
2025	33 Bargerveen	Overige landen	Landbouw	11
2025	33 Bargerveen	Overige landen	Overig	2
2025	33 Bargerveen	Overige landen	Verkeer en transport	24
2025	33 Bargerveen	Verenigd Koninkrijk	Industrie	10
2025	33 Bargerveen	Verenigd Koninkrijk	Landbouw	9
2025	33 Bargerveen	Verenigd Koninkrijk	Overig	1
2025	33 Bargerveen	Verenigd Koninkrijk	Verkeer en transport	11
2025	34 Weerribben	Nederland	Industrie	22
2025	34 Weerribben	Nederland	Landbouw	553
2025	34 Weerribben	Nederland	Overig	59
2025	34 Weerribben	Nederland	Scheepvaart	38
2025	34 Weerribben	Nederland	Vervoer & overig verkeer	12
2025	34 Weerribben	Nederland	Wegverkeer	41
2025	34 Weerribben	België	Industrie	7
2025	34 Weerribben	België	Landbouw	20
2025	34 Weerribben	België	Overig	2
2025	34 Weerribben	België	Verkeer en transport	9
2025	34 Weerribben	Duitsland	Industrie	24
2025	34 Weerribben	Duitsland	Landbouw	84
2025	34 Weerribben	Duitsland	Overig	3
2025	34 Weerribben	Duitsland	Verkeer en transport	8
2025	34 Weerribben	Frankrijk	Industrie	6
2025	34 Weerribben	Frankrijk	Landbouw	14
2025	34 Weerribben	Frankrijk	Overig	2
2025	34 Weerribben	Frankrijk	Verkeer en transport	8
2025	34 Weerribben	Overige landen	Industrie	8
2025	34 Weerribben	Overige landen	Landbouw	10
2025	34 Weerribben	Overige landen	Overig	2
2025	34 Weerribben	Overige landen	Verkeer en transport	26
2025	34 Weerribben	Verenigd Koninkrijk	Industrie	13
2025	34 Weerribben	Verenigd Koninkrijk	Landbouw	13
2025	34 Weerribben	Verenigd Koninkrijk	Overig	2
2025	34 Weerribben	Verenigd Koninkrijk	Verkeer en transport	15
2025	35 De Wieden	Nederland	Industrie	22
2025	35 De Wieden	Nederland	Landbouw	545
2025	35 De Wieden	Nederland	Overig	65
2025	35 De Wieden	Nederland	Scheepvaart	35
2025	35 De Wieden	Nederland	Vervoer & overig verkeer	13
2025	35 De Wieden	Nederland	Wegverkeer	46
2025	35 De Wieden	België	Industrie	7
2025	35 De Wieden	België	Landbouw	21
2025	35 De Wieden	België	Overig	2
2025	35 De Wieden	België	Verkeer en transport	9
2025	35 De Wieden	Duitsland	Industrie	24
2025	35 De Wieden	Duitsland	Landbouw	90
2025	35 De Wieden	Duitsland	Overig	3
2025	35 De Wieden	Duitsland	Verkeer en transport	9
2025	35 De Wieden	Frankrijk	Industrie	6
2025	35 De Wieden	Frankrijk	Landbouw	14
2025	35 De Wieden	Frankrijk	Overig	2
2025	35 De Wieden	Frankrijk	Verkeer en transport	8
2025	35 De Wieden	Overige landen	Industrie	8

2025	35 De Wieden	Overige landen	Landbouw	10
2025	35 De Wieden	Overige landen	Overig	2
2025	35 De Wieden	Overige landen	Verkeer en transport	25
2025	35 De Wieden	Verenigd Koninkrijk	Industrie	12
2025	35 De Wieden	Verenigd Koninkrijk	Landbouw	12
2025	35 De Wieden	Verenigd Koninkrijk	Overig	2
2025	35 De Wieden	Verenigd Koninkrijk	Verkeer en transport	14
2025	36 Uiterwaarden Zwarte Water en Vecht	Nederland	Industrie	24
2025	36 Uiterwaarden Zwarte Water en Vecht	Nederland	Landbouw	659
2025	36 Uiterwaarden Zwarte Water en Vecht	Nederland	Overig	93
2025	36 Uiterwaarden Zwarte Water en Vecht	Nederland	Scheepvaart	35
2025	36 Uiterwaarden Zwarte Water en Vecht	Nederland	Vervoer & overig verkeer	15
2025	36 Uiterwaarden Zwarte Water en Vecht	Nederland	Wegverkeer	59
2025	36 Uiterwaarden Zwarte Water en Vecht	België	Industrie	8
2025	36 Uiterwaarden Zwarte Water en Vecht	België	Landbouw	22
2025	36 Uiterwaarden Zwarte Water en Vecht	België	Overig	2
2025	36 Uiterwaarden Zwarte Water en Vecht	België	Verkeer en transport	9
2025	36 Uiterwaarden Zwarte Water en Vecht	Duitsland	Industrie	24
2025	36 Uiterwaarden Zwarte Water en Vecht	Duitsland	Landbouw	88
2025	36 Uiterwaarden Zwarte Water en Vecht	Duitsland	Overig	3
2025	36 Uiterwaarden Zwarte Water en Vecht	Duitsland	Verkeer en transport	9
2025	36 Uiterwaarden Zwarte Water en Vecht	Frankrijk	Industrie	6
2025	36 Uiterwaarden Zwarte Water en Vecht	Frankrijk	Landbouw	15
2025	36 Uiterwaarden Zwarte Water en Vecht	Frankrijk	Overig	2
2025	36 Uiterwaarden Zwarte Water en Vecht	Frankrijk	Verkeer en transport	8
2025	36 Uiterwaarden Zwarte Water en Vecht	Overige landen	Industrie	8
2025	36 Uiterwaarden Zwarte Water en Vecht	Overige landen	Landbouw	10
2025	36 Uiterwaarden Zwarte Water en Vecht	Overige landen	Overig	2
2025	36 Uiterwaarden Zwarte Water en Vecht	Overige landen	Verkeer en transport	24
2025	36 Uiterwaarden Zwarte Water en Vecht	Verenigd Koninkrijk	Industrie	11
2025	36 Uiterwaarden Zwarte Water en Vecht	Verenigd Koninkrijk	Landbouw	11
2025	36 Uiterwaarden Zwarte Water en Vecht	Verenigd Koninkrijk	Overig	2
2025	36 Uiterwaarden Zwarte Water en Vecht	Verenigd Koninkrijk	Verkeer en transport	13
2025	37 Olde Maten & Veerslootslanden	Nederland	Industrie	23
2025	37 Olde Maten & Veerslootslanden	Nederland	Landbouw	595
2025	37 Olde Maten & Veerslootslanden	Nederland	Overig	114
2025	37 Olde Maten & Veerslootslanden	Nederland	Scheepvaart	33
2025	37 Olde Maten & Veerslootslanden	Nederland	Vervoer & overig verkeer	13
2025	37 Olde Maten & Veerslootslanden	Nederland	Wegverkeer	52
2025	37 Olde Maten & Veerslootslanden	België	Industrie	8
2025	37 Olde Maten & Veerslootslanden	België	Landbouw	22
2025	37 Olde Maten & Veerslootslanden	België	Overig	2
2025	37 Olde Maten & Veerslootslanden	België	Verkeer en transport	9
2025	37 Olde Maten & Veerslootslanden	Duitsland	Industrie	25
2025	37 Olde Maten & Veerslootslanden	Duitsland	Landbouw	91
2025	37 Olde Maten & Veerslootslanden	Duitsland	Overig	3
2025	37 Olde Maten & Veerslootslanden	Duitsland	Verkeer en transport	9
2025	37 Olde Maten & Veerslootslanden	Frankrijk	Industrie	6
2025	37 Olde Maten & Veerslootslanden	Frankrijk	Landbouw	14
2025	37 Olde Maten & Veerslootslanden	Frankrijk	Overig	2
2025	37 Olde Maten & Veerslootslanden	Frankrijk	Verkeer en transport	8
2025	37 Olde Maten & Veerslootslanden	Overige landen	Industrie	8
2025	37 Olde Maten & Veerslootslanden	Overige landen	Landbouw	10
2025	37 Olde Maten & Veerslootslanden	Overige landen	Overig	2
2025	37 Olde Maten & Veerslootslanden	Overige landen	Verkeer en transport	25
2025	37 Olde Maten & Veerslootslanden	Verenigd Koninkrijk	Industrie	12
2025	37 Olde Maten & Veerslootslanden	Verenigd Koninkrijk	Landbouw	12
2025	37 Olde Maten & Veerslootslanden	Verenigd Koninkrijk	Overig	2
2025	37 Olde Maten & Veerslootslanden	Verenigd Koninkrijk	Verkeer en transport	13
2025	38 Rijntakken	Nederland	Industrie	26
2025	38 Rijntakken	Nederland	Landbouw	609
2025	38 Rijntakken	Nederland	Overig	117
2025	38 Rijntakken	Nederland	Scheepvaart	53
2025	38 Rijntakken	Nederland	Vervoer & overig verkeer	16
2025	38 Rijntakken	Nederland	Wegverkeer	73
2025	38 Rijntakken	België	Industrie	13
2025	38 Rijntakken	België	Landbouw	51

2025	38 Rijntakken	België	Overig	3
2025	38 Rijntakken	België	Verkeer en transport	14
2025	38 Rijntakken	Duitsland	Industrie	31
2025	38 Rijntakken	Duitsland	Landbouw	104
2025	38 Rijntakken	Duitsland	Overig	4
2025	38 Rijntakken	Duitsland	Verkeer en transport	11
2025	38 Rijntakken	Frankrijk	Industrie	8
2025	38 Rijntakken	Frankrijk	Landbouw	21
2025	38 Rijntakken	Frankrijk	Overig	2
2025	38 Rijntakken	Frankrijk	Verkeer en transport	10
2025	38 Rijntakken	Overige landen	Industrie	8
2025	38 Rijntakken	Overige landen	Landbouw	10
2025	38 Rijntakken	Overige landen	Overig	2
2025	38 Rijntakken	Overige landen	Verkeer en transport	24
2025	38 Rijntakken	Verenigd Koninkrijk	Industrie	10
2025	38 Rijntakken	Verenigd Koninkrijk	Landbouw	11
2025	38 Rijntakken	Verenigd Koninkrijk	Overig	2
2025	38 Rijntakken	Verenigd Koninkrijk	Verkeer en transport	12
2025	39 Vecht- en Beneden-Reggegebied	Nederland	Industrie	25
2025	39 Vecht- en Beneden-Reggegebied	Nederland	Landbouw	854
2025	39 Vecht- en Beneden-Reggegebied	Nederland	Overig	95
2025	39 Vecht- en Beneden-Reggegebied	Nederland	Scheepvaart	34
2025	39 Vecht- en Beneden-Reggegebied	Nederland	Vervoer & overig verkeer	15
2025	39 Vecht- en Beneden-Reggegebied	Nederland	Wegverkeer	58
2025	39 Vecht- en Beneden-Reggegebied	België	Industrie	9
2025	39 Vecht- en Beneden-Reggegebied	België	Landbouw	29
2025	39 Vecht- en Beneden-Reggegebied	België	Overig	2
2025	39 Vecht- en Beneden-Reggegebied	België	Verkeer en transport	11
2025	39 Vecht- en Beneden-Reggegebied	Duitsland	Industrie	37
2025	39 Vecht- en Beneden-Reggegebied	Duitsland	Landbouw	192
2025	39 Vecht- en Beneden-Reggegebied	Duitsland	Overig	5
2025	39 Vecht- en Beneden-Reggegebied	Duitsland	Verkeer en transport	14
2025	39 Vecht- en Beneden-Reggegebied	Frankrijk	Industrie	7
2025	39 Vecht- en Beneden-Reggegebied	Frankrijk	Landbouw	17
2025	39 Vecht- en Beneden-Reggegebied	Frankrijk	Overig	2
2025	39 Vecht- en Beneden-Reggegebied	Frankrijk	Verkeer en transport	9
2025	39 Vecht- en Beneden-Reggegebied	Overige landen	Industrie	9
2025	39 Vecht- en Beneden-Reggegebied	Overige landen	Landbouw	11
2025	39 Vecht- en Beneden-Reggegebied	Overige landen	Overig	2
2025	39 Vecht- en Beneden-Reggegebied	Overige landen	Verkeer en transport	27
2025	39 Vecht- en Beneden-Reggegebied	Verenigd Koninkrijk	Industrie	11
2025	39 Vecht- en Beneden-Reggegebied	Verenigd Koninkrijk	Landbouw	11
2025	39 Vecht- en Beneden-Reggegebied	Verenigd Koninkrijk	Overig	2
2025	39 Vecht- en Beneden-Reggegebied	Verenigd Koninkrijk	Verkeer en transport	13
2025	40 Engbertsdijksvenen	Nederland	Industrie	22
2025	40 Engbertsdijksvenen	Nederland	Landbouw	677
2025	40 Engbertsdijksvenen	Nederland	Overig	74
2025	40 Engbertsdijksvenen	Nederland	Scheepvaart	28
2025	40 Engbertsdijksvenen	Nederland	Vervoer & overig verkeer	12
2025	40 Engbertsdijksvenen	Nederland	Wegverkeer	48
2025	40 Engbertsdijksvenen	België	Industrie	8
2025	40 Engbertsdijksvenen	België	Landbouw	25
2025	40 Engbertsdijksvenen	België	Overig	2
2025	40 Engbertsdijksvenen	België	Verkeer en transport	10
2025	40 Engbertsdijksvenen	Duitsland	Industrie	38
2025	40 Engbertsdijksvenen	Duitsland	Landbouw	255
2025	40 Engbertsdijksvenen	Duitsland	Overig	5
2025	40 Engbertsdijksvenen	Duitsland	Verkeer en transport	14
2025	40 Engbertsdijksvenen	Frankrijk	Industrie	6
2025	40 Engbertsdijksvenen	Frankrijk	Landbouw	15
2025	40 Engbertsdijksvenen	Frankrijk	Overig	2
2025	40 Engbertsdijksvenen	Frankrijk	Verkeer en transport	9
2025	40 Engbertsdijksvenen	Overige landen	Industrie	9
2025	40 Engbertsdijksvenen	Overige landen	Landbouw	11
2025	40 Engbertsdijksvenen	Overige landen	Overig	2
2025	40 Engbertsdijksvenen	Overige landen	Verkeer en transport	25
2025	40 Engbertsdijksvenen	Verenigd Koninkrijk	Industrie	10

2025	40 Engbertsdijksvenen	Verenigd Koninkrijk	Landbouw	10
2025	40 Engbertsdijksvenen	Verenigd Koninkrijk	Overig	2
2025	40 Engbertsdijksvenen	Verenigd Koninkrijk	Verkeer en transport	12
2025	41 Boetelerveld	Nederland	Industrie	27
2025	41 Boetelerveld	Nederland	Landbouw	1016
2025	41 Boetelerveld	Nederland	Overig	81
2025	41 Boetelerveld	Nederland	Scheepvaart	36
2025	41 Boetelerveld	Nederland	Vervoer & overig verkeer	16
2025	41 Boetelerveld	Nederland	Wegverkeer	64
2025	41 Boetelerveld	België	Industrie	10
2025	41 Boetelerveld	België	Landbouw	32
2025	41 Boetelerveld	België	Overig	2
2025	41 Boetelerveld	België	Verkeer en transport	12
2025	41 Boetelerveld	Duitsland	Industrie	36
2025	41 Boetelerveld	Duitsland	Landbouw	155
2025	41 Boetelerveld	Duitsland	Overig	5
2025	41 Boetelerveld	Duitsland	Verkeer en transport	14
2025	41 Boetelerveld	Frankrijk	Industrie	7
2025	41 Boetelerveld	Frankrijk	Landbouw	18
2025	41 Boetelerveld	Frankrijk	Overig	2
2025	41 Boetelerveld	Frankrijk	Verkeer en transport	10
2025	41 Boetelerveld	Overige landen	Industrie	9
2025	41 Boetelerveld	Overige landen	Landbouw	10
2025	41 Boetelerveld	Overige landen	Overig	2
2025	41 Boetelerveld	Overige landen	Verkeer en transport	27
2025	41 Boetelerveld	Verenigd Koninkrijk	Industrie	11
2025	41 Boetelerveld	Verenigd Koninkrijk	Landbouw	11
2025	41 Boetelerveld	Verenigd Koninkrijk	Overig	2
2025	41 Boetelerveld	Verenigd Koninkrijk	Verkeer en transport	13
2025	42 Sallandse Heuvelrug	Nederland	Industrie	23
2025	42 Sallandse Heuvelrug	Nederland	Landbouw	612
2025	42 Sallandse Heuvelrug	Nederland	Overig	61
2025	42 Sallandse Heuvelrug	Nederland	Scheepvaart	31
2025	42 Sallandse Heuvelrug	Nederland	Vervoer & overig verkeer	13
2025	42 Sallandse Heuvelrug	Nederland	Wegverkeer	56
2025	42 Sallandse Heuvelrug	België	Industrie	9
2025	42 Sallandse Heuvelrug	België	Landbouw	30
2025	42 Sallandse Heuvelrug	België	Overig	2
2025	42 Sallandse Heuvelrug	België	Verkeer en transport	11
2025	42 Sallandse Heuvelrug	Duitsland	Industrie	36
2025	42 Sallandse Heuvelrug	Duitsland	Landbouw	152
2025	42 Sallandse Heuvelrug	Duitsland	Overig	4
2025	42 Sallandse Heuvelrug	Duitsland	Verkeer en transport	13
2025	42 Sallandse Heuvelrug	Frankrijk	Industrie	7
2025	42 Sallandse Heuvelrug	Frankrijk	Landbouw	17
2025	42 Sallandse Heuvelrug	Frankrijk	Overig	2
2025	42 Sallandse Heuvelrug	Frankrijk	Verkeer en transport	9
2025	42 Sallandse Heuvelrug	Overige landen	Industrie	9
2025	42 Sallandse Heuvelrug	Overige landen	Landbouw	10
2025	42 Sallandse Heuvelrug	Overige landen	Overig	2
2025	42 Sallandse Heuvelrug	Overige landen	Verkeer en transport	25
2025	42 Sallandse Heuvelrug	Verenigd Koninkrijk	Industrie	11
2025	42 Sallandse Heuvelrug	Verenigd Koninkrijk	Landbouw	10
2025	42 Sallandse Heuvelrug	Verenigd Koninkrijk	Overig	2
2025	42 Sallandse Heuvelrug	Verenigd Koninkrijk	Verkeer en transport	13
2025	43 Wierdense Veld	Nederland	Industrie	23
2025	43 Wierdense Veld	Nederland	Landbouw	655
2025	43 Wierdense Veld	Nederland	Overig	72
2025	43 Wierdense Veld	Nederland	Scheepvaart	29
2025	43 Wierdense Veld	Nederland	Vervoer & overig verkeer	14
2025	43 Wierdense Veld	Nederland	Wegverkeer	59
2025	43 Wierdense Veld	België	Industrie	9
2025	43 Wierdense Veld	België	Landbouw	28
2025	43 Wierdense Veld	België	Overig	2
2025	43 Wierdense Veld	België	Verkeer en transport	11
2025	43 Wierdense Veld	Duitsland	Industrie	36
2025	43 Wierdense Veld	Duitsland	Landbouw	168

2025	43	Wierdense Veld	Duitsland	Overig	4
2025	43	Wierdense Veld	Duitsland	Verkeer en transport	14
2025	43	Wierdense Veld	Frankrijk	Industrie	7
2025	43	Wierdense Veld	Frankrijk	Landbouw	16
2025	43	Wierdense Veld	Frankrijk	Overig	2
2025	43	Wierdense Veld	Frankrijk	Verkeer en transport	9
2025	43	Wierdense Veld	Overige landen	Industrie	9
2025	43	Wierdense Veld	Overige landen	Landbouw	10
2025	43	Wierdense Veld	Overige landen	Overig	2
2025	43	Wierdense Veld	Overige landen	Verkeer en transport	25
2025	43	Wierdense Veld	Verenigd Koninkrijk	Industrie	10
2025	43	Wierdense Veld	Verenigd Koninkrijk	Landbouw	10
2025	43	Wierdense Veld	Verenigd Koninkrijk	Overig	2
2025	43	Wierdense Veld	Verenigd Koninkrijk	Verkeer en transport	12
2025	44	Borkeld	Nederland	Industrie	25
2025	44	Borkeld	Nederland	Landbouw	735
2025	44	Borkeld	Nederland	Overig	79
2025	44	Borkeld	Nederland	Scheepvaart	32
2025	44	Borkeld	Nederland	Vervoer & overig verkeer	15
2025	44	Borkeld	Nederland	Wegverkeer	100
2025	44	Borkeld	België	Industrie	10
2025	44	Borkeld	België	Landbouw	32
2025	44	Borkeld	België	Overig	2
2025	44	Borkeld	België	Verkeer en transport	12
2025	44	Borkeld	Duitsland	Industrie	41
2025	44	Borkeld	Duitsland	Landbouw	187
2025	44	Borkeld	Duitsland	Overig	5
2025	44	Borkeld	Duitsland	Verkeer en transport	16
2025	44	Borkeld	Frankrijk	Industrie	7
2025	44	Borkeld	Frankrijk	Landbouw	18
2025	44	Borkeld	Frankrijk	Overig	2
2025	44	Borkeld	Frankrijk	Verkeer en transport	10
2025	44	Borkeld	Overige landen	Industrie	9
2025	44	Borkeld	Overige landen	Landbouw	10
2025	44	Borkeld	Overige landen	Overig	2
2025	44	Borkeld	Overige landen	Verkeer en transport	26
2025	44	Borkeld	Verenigd Koninkrijk	Industrie	10
2025	44	Borkeld	Verenigd Koninkrijk	Landbouw	10
2025	44	Borkeld	Verenigd Koninkrijk	Overig	2
2025	44	Borkeld	Verenigd Koninkrijk	Verkeer en transport	13
2025	45	Springendal & Dal van de Mosbeek	Nederland	Industrie	25
2025	45	Springendal & Dal van de Mosbeek	Nederland	Landbouw	895
2025	45	Springendal & Dal van de Mosbeek	Nederland	Overig	87
2025	45	Springendal & Dal van de Mosbeek	Nederland	Scheepvaart	29
2025	45	Springendal & Dal van de Mosbeek	Nederland	Vervoer & overig verkeer	14
2025	45	Springendal & Dal van de Mosbeek	Nederland	Wegverkeer	49
2025	45	Springendal & Dal van de Mosbeek	België	Industrie	9
2025	45	Springendal & Dal van de Mosbeek	België	Landbouw	27
2025	45	Springendal & Dal van de Mosbeek	België	Overig	2
2025	45	Springendal & Dal van de Mosbeek	België	Verkeer en transport	11
2025	45	Springendal & Dal van de Mosbeek	Duitsland	Industrie	48
2025	45	Springendal & Dal van de Mosbeek	Duitsland	Landbouw	459
2025	45	Springendal & Dal van de Mosbeek	Duitsland	Overig	6
2025	45	Springendal & Dal van de Mosbeek	Duitsland	Verkeer en transport	20
2025	45	Springendal & Dal van de Mosbeek	Frankrijk	Industrie	7
2025	45	Springendal & Dal van de Mosbeek	Frankrijk	Landbouw	16
2025	45	Springendal & Dal van de Mosbeek	Frankrijk	Overig	2
2025	45	Springendal & Dal van de Mosbeek	Frankrijk	Verkeer en transport	9
2025	45	Springendal & Dal van de Mosbeek	Overige landen	Industrie	10
2025	45	Springendal & Dal van de Mosbeek	Overige landen	Landbouw	11
2025	45	Springendal & Dal van de Mosbeek	Overige landen	Overig	2
2025	45	Springendal & Dal van de Mosbeek	Overige landen	Verkeer en transport	27
2025	45	Springendal & Dal van de Mosbeek	Verenigd Koninkrijk	Industrie	11
2025	45	Springendal & Dal van de Mosbeek	Verenigd Koninkrijk	Landbouw	10
2025	45	Springendal & Dal van de Mosbeek	Verenigd Koninkrijk	Overig	2
2025	45	Springendal & Dal van de Mosbeek	Verenigd Koninkrijk	Verkeer en transport	13
2025	46	Bergvennen & Brecklenkampse Veld	Nederland	Industrie	20

2025	46 Bergvennen & Brecklenkampse Veld	Nederland	Landbouw	687
2025	46 Bergvennen & Brecklenkampse Veld	Nederland	Overig	55
2025	46 Bergvennen & Brecklenkampse Veld	Nederland	Scheepvaart	25
2025	46 Bergvennen & Brecklenkampse Veld	Nederland	Vervoer & overig verkeer	11
2025	46 Bergvennen & Brecklenkampse Veld	Nederland	Wegverkeer	41
2025	46 Bergvennen & Brecklenkampse Veld	België	Industrie	8
2025	46 Bergvennen & Brecklenkampse Veld	België	Landbouw	25
2025	46 Bergvennen & Brecklenkampse Veld	België	Overig	2
2025	46 Bergvennen & Brecklenkampse Veld	België	Verkeer en transport	10
2025	46 Bergvennen & Brecklenkampse Veld	Duitsland	Industrie	50
2025	46 Bergvennen & Brecklenkampse Veld	Duitsland	Landbouw	517
2025	46 Bergvennen & Brecklenkampse Veld	Duitsland	Overig	7
2025	46 Bergvennen & Brecklenkampse Veld	Duitsland	Verkeer en transport	20
2025	46 Bergvennen & Brecklenkampse Veld	Frankrijk	Industrie	6
2025	46 Bergvennen & Brecklenkampse Veld	Frankrijk	Landbouw	16
2025	46 Bergvennen & Brecklenkampse Veld	Frankrijk	Overig	2
2025	46 Bergvennen & Brecklenkampse Veld	Frankrijk	Verkeer en transport	9
2025	46 Bergvennen & Brecklenkampse Veld	Overige landen	Industrie	9
2025	46 Bergvennen & Brecklenkampse Veld	Overige landen	Landbouw	11
2025	46 Bergvennen & Brecklenkampse Veld	Overige landen	Overig	2
2025	46 Bergvennen & Brecklenkampse Veld	Overige landen	Verkeer en transport	25
2025	46 Bergvennen & Brecklenkampse Veld	Verenigd Koninkrijk	Industrie	10
2025	46 Bergvennen & Brecklenkampse Veld	Verenigd Koninkrijk	Landbouw	9
2025	46 Bergvennen & Brecklenkampse Veld	Verenigd Koninkrijk	Overig	1
2025	46 Bergvennen & Brecklenkampse Veld	Verenigd Koninkrijk	Verkeer en transport	12
2025	47 Achter de Voort, Agelerbroek & Voltherbroek	Nederland	Industrie	31
2025	47 Achter de Voort, Agelerbroek & Voltherbroek	Nederland	Landbouw	1090
2025	47 Achter de Voort, Agelerbroek & Voltherbroek	Nederland	Overig	162
2025	47 Achter de Voort, Agelerbroek & Voltherbroek	Nederland	Scheepvaart	34
2025	47 Achter de Voort, Agelerbroek & Voltherbroek	Nederland	Vervoer & overig verkeer	17
2025	47 Achter de Voort, Agelerbroek & Voltherbroek	Nederland	Wegverkeer	62
2025	47 Achter de Voort, Agelerbroek & Voltherbroek	België	Industrie	10
2025	47 Achter de Voort, Agelerbroek & Voltherbroek	België	Landbouw	33
2025	47 Achter de Voort, Agelerbroek & Voltherbroek	België	Overig	3
2025	47 Achter de Voort, Agelerbroek & Voltherbroek	België	Verkeer en transport	14
2025	47 Achter de Voort, Agelerbroek & Voltherbroek	Duitsland	Industrie	62
2025	47 Achter de Voort, Agelerbroek & Voltherbroek	Duitsland	Landbouw	565
2025	47 Achter de Voort, Agelerbroek & Voltherbroek	Duitsland	Overig	9
2025	47 Achter de Voort, Agelerbroek & Voltherbroek	Duitsland	Verkeer en transport	27
2025	47 Achter de Voort, Agelerbroek & Voltherbroek	Frankrijk	Industrie	8
2025	47 Achter de Voort, Agelerbroek & Voltherbroek	Frankrijk	Landbouw	19
2025	47 Achter de Voort, Agelerbroek & Voltherbroek	Frankrijk	Overig	3
2025	47 Achter de Voort, Agelerbroek & Voltherbroek	Frankrijk	Verkeer en transport	11
2025	47 Achter de Voort, Agelerbroek & Voltherbroek	Overige landen	Industrie	11
2025	47 Achter de Voort, Agelerbroek & Voltherbroek	Overige landen	Landbouw	12
2025	47 Achter de Voort, Agelerbroek & Voltherbroek	Overige landen	Overig	3
2025	47 Achter de Voort, Agelerbroek & Voltherbroek	Overige landen	Verkeer en transport	31
2025	47 Achter de Voort, Agelerbroek & Voltherbroek	Verenigd Koninkrijk	Industrie	11
2025	47 Achter de Voort, Agelerbroek & Voltherbroek	Verenigd Koninkrijk	Landbouw	10
2025	47 Achter de Voort, Agelerbroek & Voltherbroek	Verenigd Koninkrijk	Overig	2
2025	47 Achter de Voort, Agelerbroek & Voltherbroek	Verenigd Koninkrijk	Verkeer en transport	14
2025	48 Lemselermaten	Nederland	Industrie	31
2025	48 Lemselermaten	Nederland	Landbouw	1017
2025	48 Lemselermaten	Nederland	Overig	109
2025	48 Lemselermaten	Nederland	Scheepvaart	31
2025	48 Lemselermaten	Nederland	Vervoer & overig verkeer	17
2025	48 Lemselermaten	Nederland	Wegverkeer	68
2025	48 Lemselermaten	België	Industrie	10
2025	48 Lemselermaten	België	Landbouw	31
2025	48 Lemselermaten	België	Overig	2
2025	48 Lemselermaten	België	Verkeer en transport	13
2025	48 Lemselermaten	Duitsland	Industrie	56
2025	48 Lemselermaten	Duitsland	Landbouw	427
2025	48 Lemselermaten	Duitsland	Overig	7
2025	48 Lemselermaten	Duitsland	Verkeer en transport	23
2025	48 Lemselermaten	Frankrijk	Industrie	7
2025	48 Lemselermaten	Frankrijk	Landbouw	18

2025	48 Lemselermaten	Frankrijk	Overig	3
2025	48 Lemselermaten	Frankrijk	Verkeer en transport	10
2025	48 Lemselermaten	Overige landen	Industrie	10
2025	48 Lemselermaten	Overige landen	Landbouw	12
2025	48 Lemselermaten	Overige landen	Overig	3
2025	48 Lemselermaten	Overige landen	Verkeer en transport	29
2025	48 Lemselermaten	Verenigd Koninkrijk	Industrie	11
2025	48 Lemselermaten	Verenigd Koninkrijk	Landbouw	10
2025	48 Lemselermaten	Verenigd Koninkrijk	Overig	2
2025	48 Lemselermaten	Verenigd Koninkrijk	Verkeer en transport	13
2025	49 Dinkelland	Nederland	Industrie	21
2025	49 Dinkelland	Nederland	Landbouw	665
2025	49 Dinkelland	Nederland	Overig	74
2025	49 Dinkelland	Nederland	Scheepvaart	26
2025	49 Dinkelland	Nederland	Vervoer & overig verkeer	12
2025	49 Dinkelland	Nederland	Wegverkeer	44
2025	49 Dinkelland	België	Industrie	9
2025	49 Dinkelland	België	Landbouw	27
2025	49 Dinkelland	België	Overig	2
2025	49 Dinkelland	België	Verkeer en transport	11
2025	49 Dinkelland	Duitsland	Industrie	58
2025	49 Dinkelland	Duitsland	Landbouw	621
2025	49 Dinkelland	Duitsland	Overig	7
2025	49 Dinkelland	Duitsland	Verkeer en transport	24
2025	49 Dinkelland	Frankrijk	Industrie	7
2025	49 Dinkelland	Frankrijk	Landbouw	16
2025	49 Dinkelland	Frankrijk	Overig	2
2025	49 Dinkelland	Frankrijk	Verkeer en transport	9
2025	49 Dinkelland	Overige landen	Industrie	10
2025	49 Dinkelland	Overige landen	Landbouw	11
2025	49 Dinkelland	Overige landen	Overig	2
2025	49 Dinkelland	Overige landen	Verkeer en transport	26
2025	49 Dinkelland	Verenigd Koninkrijk	Industrie	10
2025	49 Dinkelland	Verenigd Koninkrijk	Landbouw	9
2025	49 Dinkelland	Verenigd Koninkrijk	Overig	1
2025	49 Dinkelland	Verenigd Koninkrijk	Verkeer en transport	12
2025	50 Landgoederen Oldenzaal	Nederland	Industrie	29
2025	50 Landgoederen Oldenzaal	Nederland	Landbouw	848
2025	50 Landgoederen Oldenzaal	Nederland	Overig	137
2025	50 Landgoederen Oldenzaal	Nederland	Scheepvaart	32
2025	50 Landgoederen Oldenzaal	Nederland	Vervoer & overig verkeer	18
2025	50 Landgoederen Oldenzaal	Nederland	Wegverkeer	81
2025	50 Landgoederen Oldenzaal	België	Industrie	10
2025	50 Landgoederen Oldenzaal	België	Landbouw	33
2025	50 Landgoederen Oldenzaal	België	Overig	2
2025	50 Landgoederen Oldenzaal	België	Verkeer en transport	13
2025	50 Landgoederen Oldenzaal	Duitsland	Industrie	66
2025	50 Landgoederen Oldenzaal	Duitsland	Landbouw	601
2025	50 Landgoederen Oldenzaal	Duitsland	Overig	9
2025	50 Landgoederen Oldenzaal	Duitsland	Verkeer en transport	28
2025	50 Landgoederen Oldenzaal	Frankrijk	Industrie	8
2025	50 Landgoederen Oldenzaal	Frankrijk	Landbouw	19
2025	50 Landgoederen Oldenzaal	Frankrijk	Overig	3
2025	50 Landgoederen Oldenzaal	Frankrijk	Verkeer en transport	11
2025	50 Landgoederen Oldenzaal	Overige landen	Industrie	11
2025	50 Landgoederen Oldenzaal	Overige landen	Landbouw	12
2025	50 Landgoederen Oldenzaal	Overige landen	Overig	3
2025	50 Landgoederen Oldenzaal	Overige landen	Verkeer en transport	30
2025	50 Landgoederen Oldenzaal	Verenigd Koninkrijk	Industrie	11
2025	50 Landgoederen Oldenzaal	Verenigd Koninkrijk	Landbouw	10
2025	50 Landgoederen Oldenzaal	Verenigd Koninkrijk	Overig	2
2025	50 Landgoederen Oldenzaal	Verenigd Koninkrijk	Verkeer en transport	13
2025	51 Lonnekermeer	Nederland	Industrie	36
2025	51 Lonnekermeer	Nederland	Landbouw	735
2025	51 Lonnekermeer	Nederland	Overig	156
2025	51 Lonnekermeer	Nederland	Scheepvaart	30
2025	51 Lonnekermeer	Nederland	Vervoer & overig verkeer	18

2025	51 Lonnekermeer	Nederland	Wegverkeer	99
2025	51 Lonnekermeer	België	Industrie	10
2025	51 Lonnekermeer	België	Landbouw	35
2025	51 Lonnekermeer	België	Overig	2
2025	51 Lonnekermeer	België	Verkeer en transport	13
2025	51 Lonnekermeer	Duitsland	Industrie	60
2025	51 Lonnekermeer	Duitsland	Landbouw	451
2025	51 Lonnekermeer	Duitsland	Overig	8
2025	51 Lonnekermeer	Duitsland	Verkeer en transport	24
2025	51 Lonnekermeer	Frankrijk	Industrie	7
2025	51 Lonnekermeer	Frankrijk	Landbouw	19
2025	51 Lonnekermeer	Frankrijk	Overig	3
2025	51 Lonnekermeer	Frankrijk	Verkeer en transport	10
2025	51 Lonnekermeer	Overige landen	Industrie	10
2025	51 Lonnekermeer	Overige landen	Landbouw	12
2025	51 Lonnekermeer	Overige landen	Overig	3
2025	51 Lonnekermeer	Overige landen	Verkeer en transport	28
2025	51 Lonnekermeer	Verenigd Koninkrijk	Industrie	10
2025	51 Lonnekermeer	Verenigd Koninkrijk	Landbouw	10
2025	51 Lonnekermeer	Verenigd Koninkrijk	Overig	2
2025	51 Lonnekermeer	Verenigd Koninkrijk	Verkeer en transport	13
2025	53 Buurserzand & Haaksbergerveen	Nederland	Industrie	21
2025	53 Buurserzand & Haaksbergerveen	Nederland	Landbouw	598
2025	53 Buurserzand & Haaksbergerveen	Nederland	Overig	69
2025	53 Buurserzand & Haaksbergerveen	Nederland	Scheepvaart	26
2025	53 Buurserzand & Haaksbergerveen	Nederland	Vervoer & overig verkeer	12
2025	53 Buurserzand & Haaksbergerveen	Nederland	Wegverkeer	43
2025	53 Buurserzand & Haaksbergerveen	België	Industrie	10
2025	53 Buurserzand & Haaksbergerveen	België	Landbouw	34
2025	53 Buurserzand & Haaksbergerveen	België	Overig	2
2025	53 Buurserzand & Haaksbergerveen	België	Verkeer en transport	12
2025	53 Buurserzand & Haaksbergerveen	Duitsland	Industrie	56
2025	53 Buurserzand & Haaksbergerveen	Duitsland	Landbouw	403
2025	53 Buurserzand & Haaksbergerveen	Duitsland	Overig	7
2025	53 Buurserzand & Haaksbergerveen	Duitsland	Verkeer en transport	22
2025	53 Buurserzand & Haaksbergerveen	Frankrijk	Industrie	7
2025	53 Buurserzand & Haaksbergerveen	Frankrijk	Landbouw	18
2025	53 Buurserzand & Haaksbergerveen	Frankrijk	Overig	2
2025	53 Buurserzand & Haaksbergerveen	Frankrijk	Verkeer en transport	10
2025	53 Buurserzand & Haaksbergerveen	Overige landen	Industrie	9
2025	53 Buurserzand & Haaksbergerveen	Overige landen	Landbouw	11
2025	53 Buurserzand & Haaksbergerveen	Overige landen	Overig	2
2025	53 Buurserzand & Haaksbergerveen	Overige landen	Verkeer en transport	26
2025	53 Buurserzand & Haaksbergerveen	Verenigd Koninkrijk	Industrie	9
2025	53 Buurserzand & Haaksbergerveen	Verenigd Koninkrijk	Landbouw	9
2025	53 Buurserzand & Haaksbergerveen	Verenigd Koninkrijk	Overig	1
2025	53 Buurserzand & Haaksbergerveen	Verenigd Koninkrijk	Verkeer en transport	11
2025	54 Witte Veen	Nederland	Industrie	21
2025	54 Witte Veen	Nederland	Landbouw	513
2025	54 Witte Veen	Nederland	Overig	64
2025	54 Witte Veen	Nederland	Scheepvaart	27
2025	54 Witte Veen	Nederland	Vervoer & overig verkeer	11
2025	54 Witte Veen	Nederland	Wegverkeer	41
2025	54 Witte Veen	België	Industrie	10
2025	54 Witte Veen	België	Landbouw	33
2025	54 Witte Veen	België	Overig	2
2025	54 Witte Veen	België	Verkeer en transport	13
2025	54 Witte Veen	Duitsland	Industrie	63
2025	54 Witte Veen	Duitsland	Landbouw	546
2025	54 Witte Veen	Duitsland	Overig	8
2025	54 Witte Veen	Duitsland	Verkeer en transport	25
2025	54 Witte Veen	Frankrijk	Industrie	7
2025	54 Witte Veen	Frankrijk	Landbouw	18
2025	54 Witte Veen	Frankrijk	Overig	2
2025	54 Witte Veen	Frankrijk	Verkeer en transport	10
2025	54 Witte Veen	Overige landen	Industrie	9
2025	54 Witte Veen	Overige landen	Landbouw	11

2025	54 Witte Veen	Overige landen	Overig	2
2025	54 Witte Veen	Overige landen	Verkeer en transport	26
2025	54 Witte Veen	Verenigd Koninkrijk	Industrie	9
2025	54 Witte Veen	Verenigd Koninkrijk	Landbouw	9
2025	54 Witte Veen	Verenigd Koninkrijk	Overig	1
2025	54 Witte Veen	Verenigd Koninkrijk	Verkeer en transport	12
2025	55 Aamsveen	Nederland	Industrie	20
2025	55 Aamsveen	Nederland	Landbouw	399
2025	55 Aamsveen	Nederland	Overig	74
2025	55 Aamsveen	Nederland	Scheepvaart	25
2025	55 Aamsveen	Nederland	Vervoer & overig verkeer	11
2025	55 Aamsveen	Nederland	Wegverkeer	41
2025	55 Aamsveen	België	Industrie	9
2025	55 Aamsveen	België	Landbouw	31
2025	55 Aamsveen	België	Overig	2
2025	55 Aamsveen	België	Verkeer en transport	12
2025	55 Aamsveen	Duitsland	Industrie	62
2025	55 Aamsveen	Duitsland	Landbouw	707
2025	55 Aamsveen	Duitsland	Overig	8
2025	55 Aamsveen	Duitsland	Verkeer en transport	27
2025	55 Aamsveen	Frankrijk	Industrie	7
2025	55 Aamsveen	Frankrijk	Landbouw	17
2025	55 Aamsveen	Frankrijk	Overig	2
2025	55 Aamsveen	Frankrijk	Verkeer en transport	10
2025	55 Aamsveen	Overige landen	Industrie	9
2025	55 Aamsveen	Overige landen	Landbouw	11
2025	55 Aamsveen	Overige landen	Overig	2
2025	55 Aamsveen	Overige landen	Verkeer en transport	26
2025	55 Aamsveen	Verenigd Koninkrijk	Industrie	9
2025	55 Aamsveen	Verenigd Koninkrijk	Landbouw	9
2025	55 Aamsveen	Verenigd Koninkrijk	Overig	1
2025	55 Aamsveen	Verenigd Koninkrijk	Verkeer en transport	11
2025	57 Veluwe	Nederland	Industrie	36
2025	57 Veluwe	Nederland	Landbouw	866
2025	57 Veluwe	Nederland	Overig	122
2025	57 Veluwe	Nederland	Scheepvaart	54
2025	57 Veluwe	Nederland	Vervoer & overig verkeer	20
2025	57 Veluwe	Nederland	Wegverkeer	127
2025	57 Veluwe	België	Industrie	15
2025	57 Veluwe	België	Landbouw	56
2025	57 Veluwe	België	Overig	3
2025	57 Veluwe	België	Verkeer en transport	17
2025	57 Veluwe	Duitsland	Industrie	39
2025	57 Veluwe	Duitsland	Landbouw	140
2025	57 Veluwe	Duitsland	Overig	5
2025	57 Veluwe	Duitsland	Verkeer en transport	15
2025	57 Veluwe	Frankrijk	Industrie	10
2025	57 Veluwe	Frankrijk	Landbouw	26
2025	57 Veluwe	Frankrijk	Overig	3
2025	57 Veluwe	Frankrijk	Verkeer en transport	12
2025	57 Veluwe	Overige landen	Industrie	10
2025	57 Veluwe	Overige landen	Landbouw	11
2025	57 Veluwe	Overige landen	Overig	3
2025	57 Veluwe	Overige landen	Verkeer en transport	32
2025	57 Veluwe	Verenigd Koninkrijk	Industrie	13
2025	57 Veluwe	Verenigd Koninkrijk	Landbouw	14
2025	57 Veluwe	Verenigd Koninkrijk	Overig	2
2025	57 Veluwe	Verenigd Koninkrijk	Verkeer en transport	16
2025	58 Landgoederen Brummen	Nederland	Industrie	32
2025	58 Landgoederen Brummen	Nederland	Landbouw	883
2025	58 Landgoederen Brummen	Nederland	Overig	152
2025	58 Landgoederen Brummen	Nederland	Scheepvaart	44
2025	58 Landgoederen Brummen	Nederland	Vervoer & overig verkeer	19
2025	58 Landgoederen Brummen	Nederland	Wegverkeer	86
2025	58 Landgoederen Brummen	België	Industrie	13
2025	58 Landgoederen Brummen	België	Landbouw	47
2025	58 Landgoederen Brummen	België	Overig	3

2025	58 Landgoederen Brummen	België	Verkeer en transport	15
2025	58 Landgoederen Brummen	Duitsland	Industrie	42
2025	58 Landgoederen Brummen	Duitsland	Landbouw	161
2025	58 Landgoederen Brummen	Duitsland	Overig	5
2025	58 Landgoederen Brummen	Duitsland	Verkeer en transport	16
2025	58 Landgoederen Brummen	Frankrijk	Industrie	9
2025	58 Landgoederen Brummen	Frankrijk	Landbouw	22
2025	58 Landgoederen Brummen	Frankrijk	Overig	3
2025	58 Landgoederen Brummen	Frankrijk	Verkeer en transport	11
2025	58 Landgoederen Brummen	Overige landen	Industrie	9
2025	58 Landgoederen Brummen	Overige landen	Landbouw	11
2025	58 Landgoederen Brummen	Overige landen	Overig	2
2025	58 Landgoederen Brummen	Overige landen	Verkeer en transport	29
2025	58 Landgoederen Brummen	Verenigd Koninkrijk	Industrie	11
2025	58 Landgoederen Brummen	Verenigd Koninkrijk	Landbouw	11
2025	58 Landgoederen Brummen	Verenigd Koninkrijk	Overig	2
2025	58 Landgoederen Brummen	Verenigd Koninkrijk	Verkeer en transport	14
2025	60 Stelkampsveld	Nederland	Industrie	26
2025	60 Stelkampsveld	Nederland	Landbouw	867
2025	60 Stelkampsveld	Nederland	Overig	136
2025	60 Stelkampsveld	Nederland	Scheepvaart	33
2025	60 Stelkampsveld	Nederland	Vervoer & overig verkeer	16
2025	60 Stelkampsveld	Nederland	Wegverkeer	57
2025	60 Stelkampsveld	België	Industrie	12
2025	60 Stelkampsveld	België	Landbouw	41
2025	60 Stelkampsveld	België	Overig	3
2025	60 Stelkampsveld	België	Verkeer en transport	14
2025	60 Stelkampsveld	Duitsland	Industrie	50
2025	60 Stelkampsveld	Duitsland	Landbouw	237
2025	60 Stelkampsveld	Duitsland	Overig	6
2025	60 Stelkampsveld	Duitsland	Verkeer en transport	20
2025	60 Stelkampsveld	Frankrijk	Industrie	8
2025	60 Stelkampsveld	Frankrijk	Landbouw	20
2025	60 Stelkampsveld	Frankrijk	Overig	3
2025	60 Stelkampsveld	Frankrijk	Verkeer en transport	11
2025	60 Stelkampsveld	Overige landen	Industrie	9
2025	60 Stelkampsveld	Overige landen	Landbouw	11
2025	60 Stelkampsveld	Overige landen	Overig	2
2025	60 Stelkampsveld	Overige landen	Verkeer en transport	27
2025	60 Stelkampsveld	Verenigd Koninkrijk	Industrie	10
2025	60 Stelkampsveld	Verenigd Koninkrijk	Landbouw	10
2025	60 Stelkampsveld	Verenigd Koninkrijk	Overig	2
2025	60 Stelkampsveld	Verenigd Koninkrijk	Verkeer en transport	13
2025	61 Korenburgerveen	Nederland	Industrie	21
2025	61 Korenburgerveen	Nederland	Landbouw	727
2025	61 Korenburgerveen	Nederland	Overig	98
2025	61 Korenburgerveen	Nederland	Scheepvaart	28
2025	61 Korenburgerveen	Nederland	Vervoer & overig verkeer	14
2025	61 Korenburgerveen	Nederland	Wegverkeer	44
2025	61 Korenburgerveen	België	Industrie	11
2025	61 Korenburgerveen	België	Landbouw	41
2025	61 Korenburgerveen	België	Overig	3
2025	61 Korenburgerveen	België	Verkeer en transport	14
2025	61 Korenburgerveen	Duitsland	Industrie	63
2025	61 Korenburgerveen	Duitsland	Landbouw	371
2025	61 Korenburgerveen	Duitsland	Overig	8
2025	61 Korenburgerveen	Duitsland	Verkeer en transport	27
2025	61 Korenburgerveen	Frankrijk	Industrie	8
2025	61 Korenburgerveen	Frankrijk	Landbouw	20
2025	61 Korenburgerveen	Frankrijk	Overig	3
2025	61 Korenburgerveen	Frankrijk	Verkeer en transport	11
2025	61 Korenburgerveen	Overige landen	Industrie	9
2025	61 Korenburgerveen	Overige landen	Landbouw	11
2025	61 Korenburgerveen	Overige landen	Overig	2
2025	61 Korenburgerveen	Overige landen	Verkeer en transport	27
2025	61 Korenburgerveen	Verenigd Koninkrijk	Industrie	9
2025	61 Korenburgerveen	Verenigd Koninkrijk	Landbouw	9

2025	61	Korenburgerveen	Verenigd Koninkrijk	Overig	1
2025	61	Korenburgerveen	Verenigd Koninkrijk	Verkeer en transport	12
2025	62	Willinks Weust	Nederland	Industrie	23
2025	62	Willinks Weust	Nederland	Landbouw	667
2025	62	Willinks Weust	Nederland	Overig	76
2025	62	Willinks Weust	Nederland	Scheepvaart	31
2025	62	Willinks Weust	Nederland	Vervoer & overig verkeer	13
2025	62	Willinks Weust	Nederland	Wegverkeer	43
2025	62	Willinks Weust	België	Industrie	12
2025	62	Willinks Weust	België	Landbouw	44
2025	62	Willinks Weust	België	Overig	3
2025	62	Willinks Weust	België	Verkeer en transport	16
2025	62	Willinks Weust	Duitsland	Industrie	84
2025	62	Willinks Weust	Duitsland	Landbouw	810
2025	62	Willinks Weust	Duitsland	Overig	11
2025	62	Willinks Weust	Duitsland	Verkeer en transport	38
2025	62	Willinks Weust	Frankrijk	Industrie	9
2025	62	Willinks Weust	Frankrijk	Landbouw	21
2025	62	Willinks Weust	Frankrijk	Overig	3
2025	62	Willinks Weust	Frankrijk	Verkeer en transport	12
2025	62	Willinks Weust	Overige landen	Industrie	11
2025	62	Willinks Weust	Overige landen	Landbouw	11
2025	62	Willinks Weust	Overige landen	Overig	3
2025	62	Willinks Weust	Overige landen	Verkeer en transport	30
2025	62	Willinks Weust	Verenigd Koninkrijk	Industrie	10
2025	62	Willinks Weust	Verenigd Koninkrijk	Landbouw	9
2025	62	Willinks Weust	Verenigd Koninkrijk	Overig	2
2025	62	Willinks Weust	Verenigd Koninkrijk	Verkeer en transport	12
2025	63	Bekendelle	Nederland	Industrie	25
2025	63	Bekendelle	Nederland	Landbouw	811
2025	63	Bekendelle	Nederland	Overig	98
2025	63	Bekendelle	Nederland	Scheepvaart	33
2025	63	Bekendelle	Nederland	Vervoer & overig verkeer	17
2025	63	Bekendelle	Nederland	Wegverkeer	50
2025	63	Bekendelle	België	Industrie	14
2025	63	Bekendelle	België	Landbouw	50
2025	63	Bekendelle	België	Overig	3
2025	63	Bekendelle	België	Verkeer en transport	18
2025	63	Bekendelle	Duitsland	Industrie	84
2025	63	Bekendelle	Duitsland	Landbouw	714
2025	63	Bekendelle	Duitsland	Overig	12
2025	63	Bekendelle	Duitsland	Verkeer en transport	42
2025	63	Bekendelle	Frankrijk	Industrie	9
2025	63	Bekendelle	Frankrijk	Landbouw	23
2025	63	Bekendelle	Frankrijk	Overig	3
2025	63	Bekendelle	Frankrijk	Verkeer en transport	13
2025	63	Bekendelle	Overige landen	Industrie	11
2025	63	Bekendelle	Overige landen	Landbouw	12
2025	63	Bekendelle	Overige landen	Overig	3
2025	63	Bekendelle	Overige landen	Verkeer en transport	32
2025	63	Bekendelle	Verenigd Koninkrijk	Industrie	11
2025	63	Bekendelle	Verenigd Koninkrijk	Landbouw	10
2025	63	Bekendelle	Verenigd Koninkrijk	Overig	2
2025	63	Bekendelle	Verenigd Koninkrijk	Verkeer en transport	13
2025	64	Wooldse Veen	Nederland	Industrie	19
2025	64	Wooldse Veen	Nederland	Landbouw	372
2025	64	Wooldse Veen	Nederland	Overig	44
2025	64	Wooldse Veen	Nederland	Scheepvaart	26
2025	64	Wooldse Veen	Nederland	Vervoer & overig verkeer	10
2025	64	Wooldse Veen	Nederland	Wegverkeer	34
2025	64	Wooldse Veen	België	Industrie	11
2025	64	Wooldse Veen	België	Landbouw	41
2025	64	Wooldse Veen	België	Overig	3
2025	64	Wooldse Veen	België	Verkeer en transport	15
2025	64	Wooldse Veen	Duitsland	Industrie	78
2025	64	Wooldse Veen	Duitsland	Landbouw	640
2025	64	Wooldse Veen	Duitsland	Overig	9

2025	64	Wooldse Veen	Duitsland	Verkeer en transport	33
2025	64	Wooldse Veen	Frankrijk	Industrie	8
2025	64	Wooldse Veen	Frankrijk	Landbouw	20
2025	64	Wooldse Veen	Frankrijk	Overig	3
2025	64	Wooldse Veen	Frankrijk	Verkeer en transport	11
2025	64	Wooldse Veen	Overige landen	Industrie	10
2025	64	Wooldse Veen	Overige landen	Landbouw	11
2025	64	Wooldse Veen	Overige landen	Overig	2
2025	64	Wooldse Veen	Overige landen	Verkeer en transport	27
2025	64	Wooldse Veen	Verenigd Koninkrijk	Industrie	9
2025	64	Wooldse Veen	Verenigd Koninkrijk	Landbouw	9
2025	64	Wooldse Veen	Verenigd Koninkrijk	Overig	1
2025	64	Wooldse Veen	Verenigd Koninkrijk	Verkeer en transport	11
2025	65	Binnenveld	Nederland	Industrie	27
2025	65	Binnenveld	Nederland	Landbouw	646
2025	65	Binnenveld	Nederland	Overig	101
2025	65	Binnenveld	Nederland	Scheepvaart	43
2025	65	Binnenveld	Nederland	Vervoer & overig verkeer	19
2025	65	Binnenveld	Nederland	Wegverkeer	98
2025	65	Binnenveld	België	Industrie	13
2025	65	Binnenveld	België	Landbouw	49
2025	65	Binnenveld	België	Overig	3
2025	65	Binnenveld	België	Verkeer en transport	15
2025	65	Binnenveld	Duitsland	Industrie	26
2025	65	Binnenveld	Duitsland	Landbouw	61
2025	65	Binnenveld	Duitsland	Overig	3
2025	65	Binnenveld	Duitsland	Verkeer en transport	9
2025	65	Binnenveld	Frankrijk	Industrie	8
2025	65	Binnenveld	Frankrijk	Landbouw	22
2025	65	Binnenveld	Frankrijk	Overig	2
2025	65	Binnenveld	Frankrijk	Verkeer en transport	10
2025	65	Binnenveld	Overige landen	Industrie	8
2025	65	Binnenveld	Overige landen	Landbouw	10
2025	65	Binnenveld	Overige landen	Overig	2
2025	65	Binnenveld	Overige landen	Verkeer en transport	25
2025	65	Binnenveld	Verenigd Koninkrijk	Industrie	11
2025	65	Binnenveld	Verenigd Koninkrijk	Landbouw	12
2025	65	Binnenveld	Verenigd Koninkrijk	Overig	2
2025	65	Binnenveld	Verenigd Koninkrijk	Verkeer en transport	13
2025	69	De Bruuk	Nederland	Industrie	24
2025	69	De Bruuk	Nederland	Landbouw	559
2025	69	De Bruuk	Nederland	Overig	121
2025	69	De Bruuk	Nederland	Scheepvaart	35
2025	69	De Bruuk	Nederland	Vervoer & overig verkeer	15
2025	69	De Bruuk	Nederland	Wegverkeer	58
2025	69	De Bruuk	België	Industrie	15
2025	69	De Bruuk	België	Landbouw	66
2025	69	De Bruuk	België	Overig	4
2025	69	De Bruuk	België	Verkeer en transport	19
2025	69	De Bruuk	Duitsland	Industrie	41
2025	69	De Bruuk	Duitsland	Landbouw	138
2025	69	De Bruuk	Duitsland	Overig	5
2025	69	De Bruuk	Duitsland	Verkeer en transport	17
2025	69	De Bruuk	Frankrijk	Industrie	9
2025	69	De Bruuk	Frankrijk	Landbouw	24
2025	69	De Bruuk	Frankrijk	Overig	3
2025	69	De Bruuk	Frankrijk	Verkeer en transport	11
2025	69	De Bruuk	Overige landen	Industrie	9
2025	69	De Bruuk	Overige landen	Landbouw	10
2025	69	De Bruuk	Overige landen	Overig	2
2025	69	De Bruuk	Overige landen	Verkeer en transport	26
2025	69	De Bruuk	Verenigd Koninkrijk	Industrie	10
2025	69	De Bruuk	Verenigd Koninkrijk	Landbouw	10
2025	69	De Bruuk	Verenigd Koninkrijk	Overig	2
2025	69	De Bruuk	Verenigd Koninkrijk	Verkeer en transport	12
2025	70	Lingegebied & Diefdijk-Zuid	Nederland	Industrie	43
2025	70	Lingegebied & Diefdijk-Zuid	Nederland	Landbouw	780

2025	70	Lingegebied & Diefdijk-Zuid	Nederland	Overig	135
2025	70	Lingegebied & Diefdijk-Zuid	Nederland	Scheepvaart	63
2025	70	Lingegebied & Diefdijk-Zuid	Nederland	Vervoer & overig verkeer	22
2025	70	Lingegebied & Diefdijk-Zuid	Nederland	Wegverkeer	112
2025	70	Lingegebied & Diefdijk-Zuid	België	Industrie	20
2025	70	Lingegebied & Diefdijk-Zuid	België	Landbouw	78
2025	70	Lingegebied & Diefdijk-Zuid	België	Overig	4
2025	70	Lingegebied & Diefdijk-Zuid	België	Verkeer en transport	19
2025	70	Lingegebied & Diefdijk-Zuid	Duitsland	Industrie	26
2025	70	Lingegebied & Diefdijk-Zuid	Duitsland	Landbouw	56
2025	70	Lingegebied & Diefdijk-Zuid	Duitsland	Overig	3
2025	70	Lingegebied & Diefdijk-Zuid	Duitsland	Verkeer en transport	9
2025	70	Lingegebied & Diefdijk-Zuid	Frankrijk	Industrie	10
2025	70	Lingegebied & Diefdijk-Zuid	Frankrijk	Landbouw	28
2025	70	Lingegebied & Diefdijk-Zuid	Frankrijk	Overig	3
2025	70	Lingegebied & Diefdijk-Zuid	Frankrijk	Verkeer en transport	12
2025	70	Lingegebied & Diefdijk-Zuid	Overige landen	Industrie	8
2025	70	Lingegebied & Diefdijk-Zuid	Overige landen	Landbouw	9
2025	70	Lingegebied & Diefdijk-Zuid	Overige landen	Overig	2
2025	70	Lingegebied & Diefdijk-Zuid	Overige landen	Verkeer en transport	29
2025	70	Lingegebied & Diefdijk-Zuid	Verenigd Koninkrijk	Industrie	13
2025	70	Lingegebied & Diefdijk-Zuid	Verenigd Koninkrijk	Landbouw	14
2025	70	Lingegebied & Diefdijk-Zuid	Verenigd Koninkrijk	Overig	2
2025	70	Lingegebied & Diefdijk-Zuid	Verenigd Koninkrijk	Verkeer en transport	15
2025	71	Loevestein, Pompeveld & Kornsche Boezem	Nederland	Industrie	29
2025	71	Loevestein, Pompeveld & Kornsche Boezem	Nederland	Landbouw	470
2025	71	Loevestein, Pompeveld & Kornsche Boezem	Nederland	Overig	128
2025	71	Loevestein, Pompeveld & Kornsche Boezem	Nederland	Scheepvaart	58
2025	71	Loevestein, Pompeveld & Kornsche Boezem	Nederland	Vervoer & overig verkeer	15
2025	71	Loevestein, Pompeveld & Kornsche Boezem	Nederland	Wegverkeer	69
2025	71	Loevestein, Pompeveld & Kornsche Boezem	België	Industrie	20
2025	71	Loevestein, Pompeveld & Kornsche Boezem	België	Landbouw	79
2025	71	Loevestein, Pompeveld & Kornsche Boezem	België	Overig	4
2025	71	Loevestein, Pompeveld & Kornsche Boezem	België	Verkeer en transport	18
2025	71	Loevestein, Pompeveld & Kornsche Boezem	Duitsland	Industrie	23
2025	71	Loevestein, Pompeveld & Kornsche Boezem	Duitsland	Landbouw	48
2025	71	Loevestein, Pompeveld & Kornsche Boezem	Duitsland	Overig	3
2025	71	Loevestein, Pompeveld & Kornsche Boezem	Duitsland	Verkeer en transport	8
2025	71	Loevestein, Pompeveld & Kornsche Boezem	Frankrijk	Industrie	9
2025	71	Loevestein, Pompeveld & Kornsche Boezem	Frankrijk	Landbouw	27
2025	71	Loevestein, Pompeveld & Kornsche Boezem	Frankrijk	Overig	3
2025	71	Loevestein, Pompeveld & Kornsche Boezem	Frankrijk	Verkeer en transport	11
2025	71	Loevestein, Pompeveld & Kornsche Boezem	Overige landen	Industrie	7
2025	71	Loevestein, Pompeveld & Kornsche Boezem	Overige landen	Landbouw	9
2025	71	Loevestein, Pompeveld & Kornsche Boezem	Overige landen	Overig	2
2025	71	Loevestein, Pompeveld & Kornsche Boezem	Overige landen	Verkeer en transport	25
2025	71	Loevestein, Pompeveld & Kornsche Boezem	Verenigd Koninkrijk	Industrie	11
2025	71	Loevestein, Pompeveld & Kornsche Boezem	Verenigd Koninkrijk	Landbouw	13
2025	71	Loevestein, Pompeveld & Kornsche Boezem	Verenigd Koninkrijk	Overig	2
2025	71	Loevestein, Pompeveld & Kornsche Boezem	Verenigd Koninkrijk	Verkeer en transport	13
2025	72	IJsselmeer	Nederland	Industrie	17
2025	72	IJsselmeer	Nederland	Landbouw	278
2025	72	IJsselmeer	Nederland	Overig	35
2025	72	IJsselmeer	Nederland	Scheepvaart	35
2025	72	IJsselmeer	Nederland	Vervoer & overig verkeer	8
2025	72	IJsselmeer	Nederland	Wegverkeer	25
2025	72	IJsselmeer	België	Industrie	5
2025	72	IJsselmeer	België	Landbouw	14
2025	72	IJsselmeer	België	Overig	1
2025	72	IJsselmeer	België	Verkeer en transport	6
2025	72	IJsselmeer	Duitsland	Industrie	17
2025	72	IJsselmeer	Duitsland	Landbouw	49
2025	72	IJsselmeer	Duitsland	Overig	2
2025	72	IJsselmeer	Duitsland	Verkeer en transport	6
2025	72	IJsselmeer	Frankrijk	Industrie	6
2025	72	IJsselmeer	Frankrijk	Landbouw	13
2025	72	IJsselmeer	Frankrijk	Overig	2

2025	72 IJsselmeer	Frankrijk	Verkeer en transport	7
2025	72 IJsselmeer	Overige landen	Industrie	8
2025	72 IJsselmeer	Overige landen	Landbouw	10
2025	72 IJsselmeer	Overige landen	Overig	2
2025	72 IJsselmeer	Overige landen	Verkeer en transport	26
2025	72 IJsselmeer	Verenigd Koninkrijk	Industrie	16
2025	72 IJsselmeer	Verenigd Koninkrijk	Landbouw	18
2025	72 IJsselmeer	Verenigd Koninkrijk	Overig	2
2025	72 IJsselmeer	Verenigd Koninkrijk	Verkeer en transport	17
2025	74 Zwarte Meer	Nederland	Industrie	22
2025	74 Zwarte Meer	Nederland	Landbouw	522
2025	74 Zwarte Meer	Nederland	Overig	62
2025	74 Zwarte Meer	Nederland	Scheepvaart	36
2025	74 Zwarte Meer	Nederland	Vervoer & overig verkeer	13
2025	74 Zwarte Meer	Nederland	Wegverkeer	51
2025	74 Zwarte Meer	België	Industrie	7
2025	74 Zwarte Meer	België	Landbouw	21
2025	74 Zwarte Meer	België	Overig	2
2025	74 Zwarte Meer	België	Verkeer en transport	9
2025	74 Zwarte Meer	Duitsland	Industrie	24
2025	74 Zwarte Meer	Duitsland	Landbouw	80
2025	74 Zwarte Meer	Duitsland	Overig	3
2025	74 Zwarte Meer	Duitsland	Verkeer en transport	8
2025	74 Zwarte Meer	Frankrijk	Industrie	6
2025	74 Zwarte Meer	Frankrijk	Landbouw	14
2025	74 Zwarte Meer	Frankrijk	Overig	2
2025	74 Zwarte Meer	Frankrijk	Verkeer en transport	8
2025	74 Zwarte Meer	Overige landen	Industrie	8
2025	74 Zwarte Meer	Overige landen	Landbouw	10
2025	74 Zwarte Meer	Overige landen	Overig	2
2025	74 Zwarte Meer	Overige landen	Verkeer en transport	25
2025	74 Zwarte Meer	Verenigd Koninkrijk	Industrie	12
2025	74 Zwarte Meer	Verenigd Koninkrijk	Landbouw	12
2025	74 Zwarte Meer	Verenigd Koninkrijk	Overig	2
2025	74 Zwarte Meer	Verenigd Koninkrijk	Verkeer en transport	14
2025	81 Kolland & Overlangbroek	Nederland	Industrie	29
2025	81 Kolland & Overlangbroek	Nederland	Landbouw	905
2025	81 Kolland & Overlangbroek	Nederland	Overig	125
2025	81 Kolland & Overlangbroek	Nederland	Scheepvaart	56
2025	81 Kolland & Overlangbroek	Nederland	Vervoer & overig verkeer	20
2025	81 Kolland & Overlangbroek	Nederland	Wegverkeer	83
2025	81 Kolland & Overlangbroek	België	Industrie	16
2025	81 Kolland & Overlangbroek	België	Landbouw	60
2025	81 Kolland & Overlangbroek	België	Overig	3
2025	81 Kolland & Overlangbroek	België	Verkeer en transport	17
2025	81 Kolland & Overlangbroek	Duitsland	Industrie	28
2025	81 Kolland & Overlangbroek	Duitsland	Landbouw	64
2025	81 Kolland & Overlangbroek	Duitsland	Overig	3
2025	81 Kolland & Overlangbroek	Duitsland	Verkeer en transport	10
2025	81 Kolland & Overlangbroek	Frankrijk	Industrie	9
2025	81 Kolland & Overlangbroek	Frankrijk	Landbouw	25
2025	81 Kolland & Overlangbroek	Frankrijk	Overig	3
2025	81 Kolland & Overlangbroek	Frankrijk	Verkeer en transport	11
2025	81 Kolland & Overlangbroek	Overige landen	Industrie	8
2025	81 Kolland & Overlangbroek	Overige landen	Landbouw	10
2025	81 Kolland & Overlangbroek	Overige landen	Overig	2
2025	81 Kolland & Overlangbroek	Overige landen	Verkeer en transport	28
2025	81 Kolland & Overlangbroek	Verenigd Koninkrijk	Industrie	12
2025	81 Kolland & Overlangbroek	Verenigd Koninkrijk	Landbouw	13
2025	81 Kolland & Overlangbroek	Verenigd Koninkrijk	Overig	2
2025	81 Kolland & Overlangbroek	Verenigd Koninkrijk	Verkeer en transport	14
2025	82 Uiterwaarden Lek	Nederland	Industrie	29
2025	82 Uiterwaarden Lek	Nederland	Landbouw	625
2025	82 Uiterwaarden Lek	Nederland	Overig	87
2025	82 Uiterwaarden Lek	Nederland	Scheepvaart	81
2025	82 Uiterwaarden Lek	Nederland	Vervoer & overig verkeer	17
2025	82 Uiterwaarden Lek	Nederland	Wegverkeer	71

2025	82 Uiterwaarden Lek	België	Industrie	16
2025	82 Uiterwaarden Lek	België	Landbouw	58
2025	82 Uiterwaarden Lek	België	Overig	3
2025	82 Uiterwaarden Lek	België	Verkeer en transport	14
2025	82 Uiterwaarden Lek	Duitsland	Industrie	20
2025	82 Uiterwaarden Lek	Duitsland	Landbouw	42
2025	82 Uiterwaarden Lek	Duitsland	Overig	2
2025	82 Uiterwaarden Lek	Duitsland	Verkeer en transport	7
2025	82 Uiterwaarden Lek	Frankrijk	Industrie	9
2025	82 Uiterwaarden Lek	Frankrijk	Landbouw	25
2025	82 Uiterwaarden Lek	Frankrijk	Overig	3
2025	82 Uiterwaarden Lek	Frankrijk	Verkeer en transport	10
2025	82 Uiterwaarden Lek	Overige landen	Industrie	7
2025	82 Uiterwaarden Lek	Overige landen	Landbouw	9
2025	82 Uiterwaarden Lek	Overige landen	Overig	2
2025	82 Uiterwaarden Lek	Overige landen	Verkeer en transport	25
2025	82 Uiterwaarden Lek	Verenigd Koninkrijk	Industrie	12
2025	82 Uiterwaarden Lek	Verenigd Koninkrijk	Landbouw	14
2025	82 Uiterwaarden Lek	Verenigd Koninkrijk	Overig	2
2025	82 Uiterwaarden Lek	Verenigd Koninkrijk	Verkeer en transport	14
2025	83 Botshol	Nederland	Industrie	30
2025	83 Botshol	Nederland	Landbouw	495
2025	83 Botshol	Nederland	Overig	110
2025	83 Botshol	Nederland	Scheepvaart	47
2025	83 Botshol	Nederland	Vervoer & overig verkeer	25
2025	83 Botshol	Nederland	Wegverkeer	87
2025	83 Botshol	België	Industrie	11
2025	83 Botshol	België	Landbouw	38
2025	83 Botshol	België	Overig	2
2025	83 Botshol	België	Verkeer en transport	11
2025	83 Botshol	Duitsland	Industrie	18
2025	83 Botshol	Duitsland	Landbouw	44
2025	83 Botshol	Duitsland	Overig	2
2025	83 Botshol	Duitsland	Verkeer en transport	6
2025	83 Botshol	Frankrijk	Industrie	8
2025	83 Botshol	Frankrijk	Landbouw	21
2025	83 Botshol	Frankrijk	Overig	2
2025	83 Botshol	Frankrijk	Verkeer en transport	9
2025	83 Botshol	Overige landen	Industrie	7
2025	83 Botshol	Overige landen	Landbouw	9
2025	83 Botshol	Overige landen	Overig	2
2025	83 Botshol	Overige landen	Verkeer en transport	26
2025	83 Botshol	Verenigd Koninkrijk	Industrie	13
2025	83 Botshol	Verenigd Koninkrijk	Landbouw	17
2025	83 Botshol	Verenigd Koninkrijk	Overig	2
2025	83 Botshol	Verenigd Koninkrijk	Verkeer en transport	15
2025	84 Duinen Den Helder-Callantssoog	Nederland	Industrie	15
2025	84 Duinen Den Helder-Callantssoog	Nederland	Landbouw	142
2025	84 Duinen Den Helder-Callantssoog	Nederland	Overig	49
2025	84 Duinen Den Helder-Callantssoog	Nederland	Scheepvaart	40
2025	84 Duinen Den Helder-Callantssoog	Nederland	Vervoer & overig verkeer	9
2025	84 Duinen Den Helder-Callantssoog	Nederland	Wegverkeer	22
2025	84 Duinen Den Helder-Callantssoog	België	Industrie	5
2025	84 Duinen Den Helder-Callantssoog	België	Landbouw	17
2025	84 Duinen Den Helder-Callantssoog	België	Overig	1
2025	84 Duinen Den Helder-Callantssoog	België	Verkeer en transport	6
2025	84 Duinen Den Helder-Callantssoog	Duitsland	Industrie	15
2025	84 Duinen Den Helder-Callantssoog	Duitsland	Landbouw	37
2025	84 Duinen Den Helder-Callantssoog	Duitsland	Overig	2
2025	84 Duinen Den Helder-Callantssoog	Duitsland	Verkeer en transport	5
2025	84 Duinen Den Helder-Callantssoog	Frankrijk	Industrie	6
2025	84 Duinen Den Helder-Callantssoog	Frankrijk	Landbouw	16
2025	84 Duinen Den Helder-Callantssoog	Frankrijk	Overig	2
2025	84 Duinen Den Helder-Callantssoog	Frankrijk	Verkeer en transport	7
2025	84 Duinen Den Helder-Callantssoog	Overige landen	Industrie	8
2025	84 Duinen Den Helder-Callantssoog	Overige landen	Landbouw	10
2025	84 Duinen Den Helder-Callantssoog	Overige landen	Overig	2

2025	84 Duinen Den Helder-Callantssoog	Overige landen	Verkeer en transport	28
2025	84 Duinen Den Helder-Callantssoog	Verenigd Koninkrijk	Industrie	18
2025	84 Duinen Den Helder-Callantssoog	Verenigd Koninkrijk	Landbouw	23
2025	84 Duinen Den Helder-Callantssoog	Verenigd Koninkrijk	Overig	2
2025	84 Duinen Den Helder-Callantssoog	Verenigd Koninkrijk	Verkeer en transport	19
2025	85 Zwanenwater & Pettemerduinen	Nederland	Industrie	19
2025	85 Zwanenwater & Pettemerduinen	Nederland	Landbouw	165
2025	85 Zwanenwater & Pettemerduinen	Nederland	Overig	49
2025	85 Zwanenwater & Pettemerduinen	Nederland	Scheepvaart	41
2025	85 Zwanenwater & Pettemerduinen	Nederland	Vervoer & overig verkeer	9
2025	85 Zwanenwater & Pettemerduinen	Nederland	Wegverkeer	28
2025	85 Zwanenwater & Pettemerduinen	België	Industrie	6
2025	85 Zwanenwater & Pettemerduinen	België	Landbouw	19
2025	85 Zwanenwater & Pettemerduinen	België	Overig	1
2025	85 Zwanenwater & Pettemerduinen	België	Verkeer en transport	7
2025	85 Zwanenwater & Pettemerduinen	Duitsland	Industrie	16
2025	85 Zwanenwater & Pettemerduinen	Duitsland	Landbouw	38
2025	85 Zwanenwater & Pettemerduinen	Duitsland	Overig	2
2025	85 Zwanenwater & Pettemerduinen	Duitsland	Verkeer en transport	6
2025	85 Zwanenwater & Pettemerduinen	Frankrijk	Industrie	7
2025	85 Zwanenwater & Pettemerduinen	Frankrijk	Landbouw	17
2025	85 Zwanenwater & Pettemerduinen	Frankrijk	Overig	2
2025	85 Zwanenwater & Pettemerduinen	Frankrijk	Verkeer en transport	8
2025	85 Zwanenwater & Pettemerduinen	Overige landen	Industrie	8
2025	85 Zwanenwater & Pettemerduinen	Overige landen	Landbouw	10
2025	85 Zwanenwater & Pettemerduinen	Overige landen	Overig	2
2025	85 Zwanenwater & Pettemerduinen	Overige landen	Verkeer en transport	28
2025	85 Zwanenwater & Pettemerduinen	Verenigd Koninkrijk	Industrie	18
2025	85 Zwanenwater & Pettemerduinen	Verenigd Koninkrijk	Landbouw	24
2025	85 Zwanenwater & Pettemerduinen	Verenigd Koninkrijk	Overig	2
2025	85 Zwanenwater & Pettemerduinen	Verenigd Koninkrijk	Verkeer en transport	19
2025	86 Schoorlse Duinen	Nederland	Industrie	28
2025	86 Schoorlse Duinen	Nederland	Landbouw	226
2025	86 Schoorlse Duinen	Nederland	Overig	68
2025	86 Schoorlse Duinen	Nederland	Scheepvaart	51
2025	86 Schoorlse Duinen	Nederland	Vervoer & overig verkeer	12
2025	86 Schoorlse Duinen	Nederland	Wegverkeer	38
2025	86 Schoorlse Duinen	België	Industrie	7
2025	86 Schoorlse Duinen	België	Landbouw	26
2025	86 Schoorlse Duinen	België	Overig	2
2025	86 Schoorlse Duinen	België	Verkeer en transport	8
2025	86 Schoorlse Duinen	Duitsland	Industrie	19
2025	86 Schoorlse Duinen	Duitsland	Landbouw	47
2025	86 Schoorlse Duinen	Duitsland	Overig	3
2025	86 Schoorlse Duinen	Duitsland	Verkeer en transport	7
2025	86 Schoorlse Duinen	Frankrijk	Industrie	8
2025	86 Schoorlse Duinen	Frankrijk	Landbouw	21
2025	86 Schoorlse Duinen	Frankrijk	Overig	2
2025	86 Schoorlse Duinen	Frankrijk	Verkeer en transport	9
2025	86 Schoorlse Duinen	Overige landen	Industrie	9
2025	86 Schoorlse Duinen	Overige landen	Landbouw	10
2025	86 Schoorlse Duinen	Overige landen	Overig	2
2025	86 Schoorlse Duinen	Overige landen	Verkeer en transport	32
2025	86 Schoorlse Duinen	Verenigd Koninkrijk	Industrie	20
2025	86 Schoorlse Duinen	Verenigd Koninkrijk	Landbouw	26
2025	86 Schoorlse Duinen	Verenigd Koninkrijk	Overig	3
2025	86 Schoorlse Duinen	Verenigd Koninkrijk	Verkeer en transport	20
2025	87 Noordhollands Duinreservaat	Nederland	Industrie	49
2025	87 Noordhollands Duinreservaat	Nederland	Landbouw	234
2025	87 Noordhollands Duinreservaat	Nederland	Overig	94
2025	87 Noordhollands Duinreservaat	Nederland	Scheepvaart	57
2025	87 Noordhollands Duinreservaat	Nederland	Vervoer & overig verkeer	16
2025	87 Noordhollands Duinreservaat	Nederland	Wegverkeer	50
2025	87 Noordhollands Duinreservaat	België	Industrie	8
2025	87 Noordhollands Duinreservaat	België	Landbouw	30
2025	87 Noordhollands Duinreservaat	België	Overig	2
2025	87 Noordhollands Duinreservaat	België	Verkeer en transport	9

2025	87 Noordhollands Duinreservaat	Duitsland	Industrie	19
2025	87 Noordhollands Duinreservaat	Duitsland	Landbouw	48
2025	87 Noordhollands Duinreservaat	Duitsland	Overig	3
2025	87 Noordhollands Duinreservaat	Duitsland	Verkeer en transport	7
2025	87 Noordhollands Duinreservaat	Frankrijk	Industrie	8
2025	87 Noordhollands Duinreservaat	Frankrijk	Landbouw	23
2025	87 Noordhollands Duinreservaat	Frankrijk	Overig	2
2025	87 Noordhollands Duinreservaat	Frankrijk	Verkeer en transport	9
2025	87 Noordhollands Duinreservaat	Overige landen	Industrie	9
2025	87 Noordhollands Duinreservaat	Overige landen	Landbouw	10
2025	87 Noordhollands Duinreservaat	Overige landen	Overig	2
2025	87 Noordhollands Duinreservaat	Overige landen	Verkeer en transport	33
2025	87 Noordhollands Duinreservaat	Verenigd Koninkrijk	Industrie	19
2025	87 Noordhollands Duinreservaat	Verenigd Koninkrijk	Landbouw	26
2025	87 Noordhollands Duinreservaat	Verenigd Koninkrijk	Overig	3
2025	87 Noordhollands Duinreservaat	Verenigd Koninkrijk	Verkeer en transport	20
2025	88 Kennemerland-Zuid	Nederland	Industrie	38
2025	88 Kennemerland-Zuid	Nederland	Landbouw	201
2025	88 Kennemerland-Zuid	Nederland	Overig	100
2025	88 Kennemerland-Zuid	Nederland	Scheepvaart	58
2025	88 Kennemerland-Zuid	Nederland	Vervoer & overig verkeer	21
2025	88 Kennemerland-Zuid	Nederland	Wegverkeer	61
2025	88 Kennemerland-Zuid	België	Industrie	10
2025	88 Kennemerland-Zuid	België	Landbouw	36
2025	88 Kennemerland-Zuid	België	Overig	2
2025	88 Kennemerland-Zuid	België	Verkeer en transport	10
2025	88 Kennemerland-Zuid	Duitsland	Industrie	19
2025	88 Kennemerland-Zuid	Duitsland	Landbouw	44
2025	88 Kennemerland-Zuid	Duitsland	Overig	3
2025	88 Kennemerland-Zuid	Duitsland	Verkeer en transport	7
2025	88 Kennemerland-Zuid	Frankrijk	Industrie	9
2025	88 Kennemerland-Zuid	Frankrijk	Landbouw	25
2025	88 Kennemerland-Zuid	Frankrijk	Overig	3
2025	88 Kennemerland-Zuid	Frankrijk	Verkeer en transport	10
2025	88 Kennemerland-Zuid	Overige landen	Industrie	8
2025	88 Kennemerland-Zuid	Overige landen	Landbouw	9
2025	88 Kennemerland-Zuid	Overige landen	Overig	2
2025	88 Kennemerland-Zuid	Overige landen	Verkeer en transport	32
2025	88 Kennemerland-Zuid	Verenigd Koninkrijk	Industrie	17
2025	88 Kennemerland-Zuid	Verenigd Koninkrijk	Landbouw	24
2025	88 Kennemerland-Zuid	Verenigd Koninkrijk	Overig	3
2025	88 Kennemerland-Zuid	Verenigd Koninkrijk	Verkeer en transport	19
2025	89 Eilandspolder	Nederland	Industrie	38
2025	89 Eilandspolder	Nederland	Landbouw	391
2025	89 Eilandspolder	Nederland	Overig	110
2025	89 Eilandspolder	Nederland	Scheepvaart	40
2025	89 Eilandspolder	Nederland	Vervoer & overig verkeer	16
2025	89 Eilandspolder	Nederland	Wegverkeer	47
2025	89 Eilandspolder	België	Industrie	7
2025	89 Eilandspolder	België	Landbouw	21
2025	89 Eilandspolder	België	Overig	1
2025	89 Eilandspolder	België	Verkeer en transport	7
2025	89 Eilandspolder	Duitsland	Industrie	15
2025	89 Eilandspolder	Duitsland	Landbouw	36
2025	89 Eilandspolder	Duitsland	Overig	2
2025	89 Eilandspolder	Duitsland	Verkeer en transport	5
2025	89 Eilandspolder	Frankrijk	Industrie	7
2025	89 Eilandspolder	Frankrijk	Landbouw	17
2025	89 Eilandspolder	Frankrijk	Overig	2
2025	89 Eilandspolder	Frankrijk	Verkeer en transport	8
2025	89 Eilandspolder	Overige landen	Industrie	7
2025	89 Eilandspolder	Overige landen	Landbouw	9
2025	89 Eilandspolder	Overige landen	Overig	2
2025	89 Eilandspolder	Overige landen	Verkeer en transport	24
2025	89 Eilandspolder	Verenigd Koninkrijk	Industrie	15
2025	89 Eilandspolder	Verenigd Koninkrijk	Landbouw	18
2025	89 Eilandspolder	Verenigd Koninkrijk	Overig	2

2025	89 Eilandspolder	Verenigd Koninkrijk	Verkeer en transport	16
2025	90 Wormer- en Jisperveld & Kalverpolder	Nederland	Industrie	62
2025	90 Wormer- en Jisperveld & Kalverpolder	Nederland	Landbouw	289
2025	90 Wormer- en Jisperveld & Kalverpolder	Nederland	Overig	163
2025	90 Wormer- en Jisperveld & Kalverpolder	Nederland	Scheepvaart	45
2025	90 Wormer- en Jisperveld & Kalverpolder	Nederland	Vervoer & overig verkeer	21
2025	90 Wormer- en Jisperveld & Kalverpolder	Nederland	Wegverkeer	62
2025	90 Wormer- en Jisperveld & Kalverpolder	België	Industrie	7
2025	90 Wormer- en Jisperveld & Kalverpolder	België	Landbouw	24
2025	90 Wormer- en Jisperveld & Kalverpolder	België	Overig	2
2025	90 Wormer- en Jisperveld & Kalverpolder	België	Verkeer en transport	8
2025	90 Wormer- en Jisperveld & Kalverpolder	Duitsland	Industrie	15
2025	90 Wormer- en Jisperveld & Kalverpolder	Duitsland	Landbouw	37
2025	90 Wormer- en Jisperveld & Kalverpolder	Duitsland	Overig	2
2025	90 Wormer- en Jisperveld & Kalverpolder	Duitsland	Verkeer en transport	5
2025	90 Wormer- en Jisperveld & Kalverpolder	Frankrijk	Industrie	7
2025	90 Wormer- en Jisperveld & Kalverpolder	Frankrijk	Landbouw	18
2025	90 Wormer- en Jisperveld & Kalverpolder	Frankrijk	Overig	2
2025	90 Wormer- en Jisperveld & Kalverpolder	Frankrijk	Verkeer en transport	8
2025	90 Wormer- en Jisperveld & Kalverpolder	Overige landen	Industrie	7
2025	90 Wormer- en Jisperveld & Kalverpolder	Overige landen	Landbouw	9
2025	90 Wormer- en Jisperveld & Kalverpolder	Overige landen	Overig	2
2025	90 Wormer- en Jisperveld & Kalverpolder	Overige landen	Verkeer en transport	25
2025	90 Wormer- en Jisperveld & Kalverpolder	Verenigd Koninkrijk	Industrie	15
2025	90 Wormer- en Jisperveld & Kalverpolder	Verenigd Koninkrijk	Landbouw	18
2025	90 Wormer- en Jisperveld & Kalverpolder	Verenigd Koninkrijk	Overig	2
2025	90 Wormer- en Jisperveld & Kalverpolder	Verenigd Koninkrijk	Verkeer en transport	16
2025	91 Polder Westzaan	Nederland	Industrie	56
2025	91 Polder Westzaan	Nederland	Landbouw	366
2025	91 Polder Westzaan	Nederland	Overig	138
2025	91 Polder Westzaan	Nederland	Scheepvaart	53
2025	91 Polder Westzaan	Nederland	Vervoer & overig verkeer	26
2025	91 Polder Westzaan	Nederland	Wegverkeer	88
2025	91 Polder Westzaan	België	Industrie	8
2025	91 Polder Westzaan	België	Landbouw	26
2025	91 Polder Westzaan	België	Overig	2
2025	91 Polder Westzaan	België	Verkeer en transport	8
2025	91 Polder Westzaan	Duitsland	Industrie	16
2025	91 Polder Westzaan	Duitsland	Landbouw	37
2025	91 Polder Westzaan	Duitsland	Overig	2
2025	91 Polder Westzaan	Duitsland	Verkeer en transport	6
2025	91 Polder Westzaan	Frankrijk	Industrie	7
2025	91 Polder Westzaan	Frankrijk	Landbouw	19
2025	91 Polder Westzaan	Frankrijk	Overig	2
2025	91 Polder Westzaan	Frankrijk	Verkeer en transport	8
2025	91 Polder Westzaan	Overige landen	Industrie	7
2025	91 Polder Westzaan	Overige landen	Landbouw	9
2025	91 Polder Westzaan	Overige landen	Overig	2
2025	91 Polder Westzaan	Overige landen	Verkeer en transport	27
2025	91 Polder Westzaan	Verenigd Koninkrijk	Industrie	15
2025	91 Polder Westzaan	Verenigd Koninkrijk	Landbouw	19
2025	91 Polder Westzaan	Verenigd Koninkrijk	Overig	2
2025	91 Polder Westzaan	Verenigd Koninkrijk	Verkeer en transport	16
2025	92 Ilperveld, Varkensland, Oostzanerveld & Twiske	Nederland	Industrie	50
2025	92 Ilperveld, Varkensland, Oostzanerveld & Twiske	Nederland	Landbouw	358
2025	92 Ilperveld, Varkensland, Oostzanerveld & Twiske	Nederland	Overig	144
2025	92 Ilperveld, Varkensland, Oostzanerveld & Twiske	Nederland	Scheepvaart	56
2025	92 Ilperveld, Varkensland, Oostzanerveld & Twiske	Nederland	Vervoer & overig verkeer	26
2025	92 Ilperveld, Varkensland, Oostzanerveld & Twiske	Nederland	Wegverkeer	91
2025	92 Ilperveld, Varkensland, Oostzanerveld & Twiske	België	Industrie	9
2025	92 Ilperveld, Varkensland, Oostzanerveld & Twiske	België	Landbouw	27
2025	92 Ilperveld, Varkensland, Oostzanerveld & Twiske	België	Overig	2
2025	92 Ilperveld, Varkensland, Oostzanerveld & Twiske	België	Verkeer en transport	9
2025	92 Ilperveld, Varkensland, Oostzanerveld & Twiske	Duitsland	Industrie	17
2025	92 Ilperveld, Varkensland, Oostzanerveld & Twiske	Duitsland	Landbouw	42
2025	92 Ilperveld, Varkensland, Oostzanerveld & Twiske	Duitsland	Overig	2
2025	92 Ilperveld, Varkensland, Oostzanerveld & Twiske	Duitsland	Verkeer en transport	6

2025	92 IJperveld, Varkensland, Oostzanerveld & Twiske	Frankrijk	Industrie	7
2025	92 IJperveld, Varkensland, Oostzanerveld & Twiske	Frankrijk	Landbouw	19
2025	92 IJperveld, Varkensland, Oostzanerveld & Twiske	Frankrijk	Overig	2
2025	92 IJperveld, Varkensland, Oostzanerveld & Twiske	Frankrijk	Verkeer en transport	8
2025	92 IJperveld, Varkensland, Oostzanerveld & Twiske	Overige landen	Industrie	7
2025	92 IJperveld, Varkensland, Oostzanerveld & Twiske	Overige landen	Landbouw	9
2025	92 IJperveld, Varkensland, Oostzanerveld & Twiske	Overige landen	Overig	2
2025	92 IJperveld, Varkensland, Oostzanerveld & Twiske	Overige landen	Verkeer en transport	26
2025	92 IJperveld, Varkensland, Oostzanerveld & Twiske	Verenigd Koninkrijk	Industrie	14
2025	92 IJperveld, Varkensland, Oostzanerveld & Twiske	Verenigd Koninkrijk	Landbouw	18
2025	92 IJperveld, Varkensland, Oostzanerveld & Twiske	Verenigd Koninkrijk	Overig	2
2025	92 IJperveld, Varkensland, Oostzanerveld & Twiske	Verenigd Koninkrijk	Verkeer en transport	16
2025	94 Naardermeer	Nederland	Industrie	34
2025	94 Naardermeer	Nederland	Landbouw	481
2025	94 Naardermeer	Nederland	Overig	168
2025	94 Naardermeer	Nederland	Scheepvaart	55
2025	94 Naardermeer	Nederland	Vervoer & overig verkeer	23
2025	94 Naardermeer	Nederland	Wegverkeer	114
2025	94 Naardermeer	België	Industrie	12
2025	94 Naardermeer	België	Landbouw	41
2025	94 Naardermeer	België	Overig	2
2025	94 Naardermeer	België	Verkeer en transport	12
2025	94 Naardermeer	Duitsland	Industrie	21
2025	94 Naardermeer	Duitsland	Landbouw	56
2025	94 Naardermeer	Duitsland	Overig	3
2025	94 Naardermeer	Duitsland	Verkeer en transport	8
2025	94 Naardermeer	Frankrijk	Industrie	8
2025	94 Naardermeer	Frankrijk	Landbouw	22
2025	94 Naardermeer	Frankrijk	Overig	3
2025	94 Naardermeer	Frankrijk	Verkeer en transport	10
2025	94 Naardermeer	Overige landen	Industrie	8
2025	94 Naardermeer	Overige landen	Landbouw	10
2025	94 Naardermeer	Overige landen	Overig	2
2025	94 Naardermeer	Overige landen	Verkeer en transport	28
2025	94 Naardermeer	Verenigd Koninkrijk	Industrie	14
2025	94 Naardermeer	Verenigd Koninkrijk	Landbouw	16
2025	94 Naardermeer	Verenigd Koninkrijk	Overig	2
2025	94 Naardermeer	Verenigd Koninkrijk	Verkeer en transport	16
2025	95 Oostelijke Vechtplassen	Nederland	Industrie	31
2025	95 Oostelijke Vechtplassen	Nederland	Landbouw	508
2025	95 Oostelijke Vechtplassen	Nederland	Overig	117
2025	95 Oostelijke Vechtplassen	Nederland	Scheepvaart	52
2025	95 Oostelijke Vechtplassen	Nederland	Vervoer & overig verkeer	21
2025	95 Oostelijke Vechtplassen	Nederland	Wegverkeer	98
2025	95 Oostelijke Vechtplassen	België	Industrie	13
2025	95 Oostelijke Vechtplassen	België	Landbouw	43
2025	95 Oostelijke Vechtplassen	België	Overig	2
2025	95 Oostelijke Vechtplassen	België	Verkeer en transport	12
2025	95 Oostelijke Vechtplassen	Duitsland	Industrie	21
2025	95 Oostelijke Vechtplassen	Duitsland	Landbouw	53
2025	95 Oostelijke Vechtplassen	Duitsland	Overig	3
2025	95 Oostelijke Vechtplassen	Duitsland	Verkeer en transport	7
2025	95 Oostelijke Vechtplassen	Frankrijk	Industrie	8
2025	95 Oostelijke Vechtplassen	Frankrijk	Landbouw	23
2025	95 Oostelijke Vechtplassen	Frankrijk	Overig	2
2025	95 Oostelijke Vechtplassen	Frankrijk	Verkeer en transport	10
2025	95 Oostelijke Vechtplassen	Overige landen	Industrie	8
2025	95 Oostelijke Vechtplassen	Overige landen	Landbouw	9
2025	95 Oostelijke Vechtplassen	Overige landen	Overig	2
2025	95 Oostelijke Vechtplassen	Overige landen	Verkeer en transport	27
2025	95 Oostelijke Vechtplassen	Verenigd Koninkrijk	Industrie	13
2025	95 Oostelijke Vechtplassen	Verenigd Koninkrijk	Landbouw	16
2025	95 Oostelijke Vechtplassen	Verenigd Koninkrijk	Overig	2
2025	95 Oostelijke Vechtplassen	Verenigd Koninkrijk	Verkeer en transport	15
2025	96 Coepelduynen	Nederland	Industrie	25
2025	96 Coepelduynen	Nederland	Landbouw	155
2025	96 Coepelduynen	Nederland	Overig	99

2025	96 Coepelduynen	Nederland	Scheepvaart	51
2025	96 Coepelduynen	Nederland	Vervoer & overig verkeer	21
2025	96 Coepelduynen	Nederland	Wegverkeer	53
2025	96 Coepelduynen	België	Industrie	10
2025	96 Coepelduynen	België	Landbouw	37
2025	96 Coepelduynen	België	Overig	2
2025	96 Coepelduynen	België	Verkeer en transport	10
2025	96 Coepelduynen	Duitsland	Industrie	17
2025	96 Coepelduynen	Duitsland	Landbouw	36
2025	96 Coepelduynen	Duitsland	Overig	2
2025	96 Coepelduynen	Duitsland	Verkeer en transport	6
2025	96 Coepelduynen	Frankrijk	Industrie	9
2025	96 Coepelduynen	Frankrijk	Landbouw	25
2025	96 Coepelduynen	Frankrijk	Overig	2
2025	96 Coepelduynen	Frankrijk	Verkeer en transport	10
2025	96 Coepelduynen	Overige landen	Industrie	8
2025	96 Coepelduynen	Overige landen	Landbouw	9
2025	96 Coepelduynen	Overige landen	Overig	2
2025	96 Coepelduynen	Overige landen	Verkeer en transport	29
2025	96 Coepelduynen	Verenigd Koninkrijk	Industrie	16
2025	96 Coepelduynen	Verenigd Koninkrijk	Landbouw	22
2025	96 Coepelduynen	Verenigd Koninkrijk	Overig	2
2025	96 Coepelduynen	Verenigd Koninkrijk	Verkeer en transport	17
2025	97 Meijendel & Berkheide	Nederland	Industrie	29
2025	97 Meijendel & Berkheide	Nederland	Landbouw	174
2025	97 Meijendel & Berkheide	Nederland	Overig	106
2025	97 Meijendel & Berkheide	Nederland	Scheepvaart	61
2025	97 Meijendel & Berkheide	Nederland	Vervoer & overig verkeer	19
2025	97 Meijendel & Berkheide	Nederland	Wegverkeer	65
2025	97 Meijendel & Berkheide	België	Industrie	12
2025	97 Meijendel & Berkheide	België	Landbouw	45
2025	97 Meijendel & Berkheide	België	Overig	2
2025	97 Meijendel & Berkheide	België	Verkeer en transport	12
2025	97 Meijendel & Berkheide	Duitsland	Industrie	19
2025	97 Meijendel & Berkheide	Duitsland	Landbouw	39
2025	97 Meijendel & Berkheide	Duitsland	Overig	2
2025	97 Meijendel & Berkheide	Duitsland	Verkeer en transport	7
2025	97 Meijendel & Berkheide	Frankrijk	Industrie	10
2025	97 Meijendel & Berkheide	Frankrijk	Landbouw	29
2025	97 Meijendel & Berkheide	Frankrijk	Overig	3
2025	97 Meijendel & Berkheide	Frankrijk	Verkeer en transport	11
2025	97 Meijendel & Berkheide	Overige landen	Industrie	8
2025	97 Meijendel & Berkheide	Overige landen	Landbouw	9
2025	97 Meijendel & Berkheide	Overige landen	Overig	2
2025	97 Meijendel & Berkheide	Overige landen	Verkeer en transport	32
2025	97 Meijendel & Berkheide	Verenigd Koninkrijk	Industrie	17
2025	97 Meijendel & Berkheide	Verenigd Koninkrijk	Landbouw	23
2025	97 Meijendel & Berkheide	Verenigd Koninkrijk	Overig	3
2025	97 Meijendel & Berkheide	Verenigd Koninkrijk	Verkeer en transport	18
2025	98 Westduinpark & Wapendal	Nederland	Industrie	31
2025	98 Westduinpark & Wapendal	Nederland	Landbouw	153
2025	98 Westduinpark & Wapendal	Nederland	Overig	241
2025	98 Westduinpark & Wapendal	Nederland	Scheepvaart	71
2025	98 Westduinpark & Wapendal	Nederland	Vervoer & overig verkeer	29
2025	98 Westduinpark & Wapendal	Nederland	Wegverkeer	63
2025	98 Westduinpark & Wapendal	België	Industrie	12
2025	98 Westduinpark & Wapendal	België	Landbouw	50
2025	98 Westduinpark & Wapendal	België	Overig	3
2025	98 Westduinpark & Wapendal	België	Verkeer en transport	13
2025	98 Westduinpark & Wapendal	Duitsland	Industrie	19
2025	98 Westduinpark & Wapendal	Duitsland	Landbouw	37
2025	98 Westduinpark & Wapendal	Duitsland	Overig	3
2025	98 Westduinpark & Wapendal	Duitsland	Verkeer en transport	7
2025	98 Westduinpark & Wapendal	Frankrijk	Industrie	11
2025	98 Westduinpark & Wapendal	Frankrijk	Landbouw	32
2025	98 Westduinpark & Wapendal	Frankrijk	Overig	3
2025	98 Westduinpark & Wapendal	Frankrijk	Verkeer en transport	11

2025	98 Westduinpark & Wapendal	Overige landen	Industrie	8
2025	98 Westduinpark & Wapendal	Overige landen	Landbouw	9
2025	98 Westduinpark & Wapendal	Overige landen	Overig	2
2025	98 Westduinpark & Wapendal	Overige landen	Verkeer en transport	34
2025	98 Westduinpark & Wapendal	Verenigd Koninkrijk	Industrie	17
2025	98 Westduinpark & Wapendal	Verenigd Koninkrijk	Landbouw	23
2025	98 Westduinpark & Wapendal	Verenigd Koninkrijk	Overig	3
2025	98 Westduinpark & Wapendal	Verenigd Koninkrijk	Verkeer en transport	19
2025	99 Solleveld & Kapittelduinen	Nederland	Industrie	35
2025	99 Solleveld & Kapittelduinen	Nederland	Landbouw	182
2025	99 Solleveld & Kapittelduinen	Nederland	Overig	119
2025	99 Solleveld & Kapittelduinen	Nederland	Scheepvaart	89
2025	99 Solleveld & Kapittelduinen	Nederland	Vervoer & overig verkeer	19
2025	99 Solleveld & Kapittelduinen	Nederland	Wegverkeer	53
2025	99 Solleveld & Kapittelduinen	België	Industrie	12
2025	99 Solleveld & Kapittelduinen	België	Landbouw	56
2025	99 Solleveld & Kapittelduinen	België	Overig	3
2025	99 Solleveld & Kapittelduinen	België	Verkeer en transport	14
2025	99 Solleveld & Kapittelduinen	Duitsland	Industrie	18
2025	99 Solleveld & Kapittelduinen	Duitsland	Landbouw	36
2025	99 Solleveld & Kapittelduinen	Duitsland	Overig	2
2025	99 Solleveld & Kapittelduinen	Duitsland	Verkeer en transport	7
2025	99 Solleveld & Kapittelduinen	Frankrijk	Industrie	11
2025	99 Solleveld & Kapittelduinen	Frankrijk	Landbouw	34
2025	99 Solleveld & Kapittelduinen	Frankrijk	Overig	3
2025	99 Solleveld & Kapittelduinen	Frankrijk	Verkeer en transport	11
2025	99 Solleveld & Kapittelduinen	Overige landen	Industrie	8
2025	99 Solleveld & Kapittelduinen	Overige landen	Landbouw	9
2025	99 Solleveld & Kapittelduinen	Overige landen	Overig	2
2025	99 Solleveld & Kapittelduinen	Overige landen	Verkeer en transport	34
2025	99 Solleveld & Kapittelduinen	Verenigd Koninkrijk	Industrie	17
2025	99 Solleveld & Kapittelduinen	Verenigd Koninkrijk	Landbouw	23
2025	99 Solleveld & Kapittelduinen	Verenigd Koninkrijk	Overig	3
2025	99 Solleveld & Kapittelduinen	Verenigd Koninkrijk	Verkeer en transport	18
2025	100 Voornes Duin	Nederland	Industrie	37
2025	100 Voornes Duin	Nederland	Landbouw	217
2025	100 Voornes Duin	Nederland	Overig	106
2025	100 Voornes Duin	Nederland	Scheepvaart	80
2025	100 Voornes Duin	Nederland	Vervoer & overig verkeer	16
2025	100 Voornes Duin	Nederland	Wegverkeer	46
2025	100 Voornes Duin	België	Industrie	16
2025	100 Voornes Duin	België	Landbouw	82
2025	100 Voornes Duin	België	Overig	4
2025	100 Voornes Duin	België	Verkeer en transport	19
2025	100 Voornes Duin	Duitsland	Industrie	21
2025	100 Voornes Duin	Duitsland	Landbouw	39
2025	100 Voornes Duin	Duitsland	Overig	3
2025	100 Voornes Duin	Duitsland	Verkeer en transport	7
2025	100 Voornes Duin	Frankrijk	Industrie	14
2025	100 Voornes Duin	Frankrijk	Landbouw	43
2025	100 Voornes Duin	Frankrijk	Overig	3
2025	100 Voornes Duin	Frankrijk	Verkeer en transport	13
2025	100 Voornes Duin	Overige landen	Industrie	8
2025	100 Voornes Duin	Overige landen	Landbouw	9
2025	100 Voornes Duin	Overige landen	Overig	2
2025	100 Voornes Duin	Overige landen	Verkeer en transport	39
2025	100 Voornes Duin	Verenigd Koninkrijk	Industrie	18
2025	100 Voornes Duin	Verenigd Koninkrijk	Landbouw	25
2025	100 Voornes Duin	Verenigd Koninkrijk	Overig	3
2025	100 Voornes Duin	Verenigd Koninkrijk	Verkeer en transport	20
2025	101 Duinen Goeree & Kwade Hoek	Nederland	Industrie	20
2025	101 Duinen Goeree & Kwade Hoek	Nederland	Landbouw	150
2025	101 Duinen Goeree & Kwade Hoek	Nederland	Overig	77
2025	101 Duinen Goeree & Kwade Hoek	Nederland	Scheepvaart	45
2025	101 Duinen Goeree & Kwade Hoek	Nederland	Vervoer & overig verkeer	8
2025	101 Duinen Goeree & Kwade Hoek	Nederland	Wegverkeer	23
2025	101 Duinen Goeree & Kwade Hoek	België	Industrie	11

2025	101 Duinen Goeree & Kwade Hoek	België	Landbouw	64
2025	101 Duinen Goeree & Kwade Hoek	België	Overig	3
2025	101 Duinen Goeree & Kwade Hoek	België	Verkeer en transport	16
2025	101 Duinen Goeree & Kwade Hoek	Duitsland	Industrie	16
2025	101 Duinen Goeree & Kwade Hoek	Duitsland	Landbouw	26
2025	101 Duinen Goeree & Kwade Hoek	Duitsland	Overig	2
2025	101 Duinen Goeree & Kwade Hoek	Duitsland	Verkeer en transport	6
2025	101 Duinen Goeree & Kwade Hoek	Frankrijk	Industrie	12
2025	101 Duinen Goeree & Kwade Hoek	Frankrijk	Landbouw	36
2025	101 Duinen Goeree & Kwade Hoek	Frankrijk	Overig	3
2025	101 Duinen Goeree & Kwade Hoek	Frankrijk	Verkeer en transport	11
2025	101 Duinen Goeree & Kwade Hoek	Overige landen	Industrie	7
2025	101 Duinen Goeree & Kwade Hoek	Overige landen	Landbouw	8
2025	101 Duinen Goeree & Kwade Hoek	Overige landen	Overig	2
2025	101 Duinen Goeree & Kwade Hoek	Overige landen	Verkeer en transport	33
2025	101 Duinen Goeree & Kwade Hoek	Verenigd Koninkrijk	Industrie	15
2025	101 Duinen Goeree & Kwade Hoek	Verenigd Koninkrijk	Landbouw	21
2025	101 Duinen Goeree & Kwade Hoek	Verenigd Koninkrijk	Overig	2
2025	101 Duinen Goeree & Kwade Hoek	Verenigd Koninkrijk	Verkeer en transport	17
2025	103 Nieuwkoopse Plassen & De Haeck	Nederland	Industrie	29
2025	103 Nieuwkoopse Plassen & De Haeck	Nederland	Landbouw	471
2025	103 Nieuwkoopse Plassen & De Haeck	Nederland	Overig	90
2025	103 Nieuwkoopse Plassen & De Haeck	Nederland	Scheepvaart	47
2025	103 Nieuwkoopse Plassen & De Haeck	Nederland	Vervoer & overig verkeer	20
2025	103 Nieuwkoopse Plassen & De Haeck	Nederland	Wegverkeer	71
2025	103 Nieuwkoopse Plassen & De Haeck	België	Industrie	12
2025	103 Nieuwkoopse Plassen & De Haeck	België	Landbouw	42
2025	103 Nieuwkoopse Plassen & De Haeck	België	Overig	2
2025	103 Nieuwkoopse Plassen & De Haeck	België	Verkeer en transport	11
2025	103 Nieuwkoopse Plassen & De Haeck	Duitsland	Industrie	18
2025	103 Nieuwkoopse Plassen & De Haeck	Duitsland	Landbouw	40
2025	103 Nieuwkoopse Plassen & De Haeck	Duitsland	Overig	2
2025	103 Nieuwkoopse Plassen & De Haeck	Duitsland	Verkeer en transport	6
2025	103 Nieuwkoopse Plassen & De Haeck	Frankrijk	Industrie	9
2025	103 Nieuwkoopse Plassen & De Haeck	Frankrijk	Landbouw	23
2025	103 Nieuwkoopse Plassen & De Haeck	Frankrijk	Overig	2
2025	103 Nieuwkoopse Plassen & De Haeck	Frankrijk	Verkeer en transport	9
2025	103 Nieuwkoopse Plassen & De Haeck	Overige landen	Industrie	7
2025	103 Nieuwkoopse Plassen & De Haeck	Overige landen	Landbouw	9
2025	103 Nieuwkoopse Plassen & De Haeck	Overige landen	Overig	2
2025	103 Nieuwkoopse Plassen & De Haeck	Overige landen	Verkeer en transport	26
2025	103 Nieuwkoopse Plassen & De Haeck	Verenigd Koninkrijk	Industrie	13
2025	103 Nieuwkoopse Plassen & De Haeck	Verenigd Koninkrijk	Landbouw	16
2025	103 Nieuwkoopse Plassen & De Haeck	Verenigd Koninkrijk	Overig	2
2025	103 Nieuwkoopse Plassen & De Haeck	Verenigd Koninkrijk	Verkeer en transport	15
2025	104 Broekvelden, Vettenbroek & Polder Stein	Nederland	Industrie	35
2025	104 Broekvelden, Vettenbroek & Polder Stein	Nederland	Landbouw	442
2025	104 Broekvelden, Vettenbroek & Polder Stein	Nederland	Overig	208
2025	104 Broekvelden, Vettenbroek & Polder Stein	Nederland	Scheepvaart	57
2025	104 Broekvelden, Vettenbroek & Polder Stein	Nederland	Vervoer & overig verkeer	21
2025	104 Broekvelden, Vettenbroek & Polder Stein	Nederland	Wegverkeer	86
2025	104 Broekvelden, Vettenbroek & Polder Stein	België	Industrie	16
2025	104 Broekvelden, Vettenbroek & Polder Stein	België	Landbouw	52
2025	104 Broekvelden, Vettenbroek & Polder Stein	België	Overig	3
2025	104 Broekvelden, Vettenbroek & Polder Stein	België	Verkeer en transport	14
2025	104 Broekvelden, Vettenbroek & Polder Stein	Duitsland	Industrie	21
2025	104 Broekvelden, Vettenbroek & Polder Stein	Duitsland	Landbouw	42
2025	104 Broekvelden, Vettenbroek & Polder Stein	Duitsland	Overig	3
2025	104 Broekvelden, Vettenbroek & Polder Stein	Duitsland	Verkeer en transport	7
2025	104 Broekvelden, Vettenbroek & Polder Stein	Frankrijk	Industrie	10
2025	104 Broekvelden, Vettenbroek & Polder Stein	Frankrijk	Landbouw	26
2025	104 Broekvelden, Vettenbroek & Polder Stein	Frankrijk	Overig	3
2025	104 Broekvelden, Vettenbroek & Polder Stein	Frankrijk	Verkeer en transport	11
2025	104 Broekvelden, Vettenbroek & Polder Stein	Overige landen	Industrie	8
2025	104 Broekvelden, Vettenbroek & Polder Stein	Overige landen	Landbouw	9
2025	104 Broekvelden, Vettenbroek & Polder Stein	Overige landen	Overig	2
2025	104 Broekvelden, Vettenbroek & Polder Stein	Overige landen	Verkeer en transport	28

2025	104 Broekvelden, Vettenbroek & Polder Stein	Verenigd Koninkrijk	Industrie	14
2025	104 Broekvelden, Vettenbroek & Polder Stein	Verenigd Koninkrijk	Landbouw	16
2025	104 Broekvelden, Vettenbroek & Polder Stein	Verenigd Koninkrijk	Overig	2
2025	104 Broekvelden, Vettenbroek & Polder Stein	Verenigd Koninkrijk	Verkeer en transport	15
2025	105 Zouweboezem	Nederland	Industrie	31
2025	105 Zouweboezem	Nederland	Landbouw	746
2025	105 Zouweboezem	Nederland	Overig	143
2025	105 Zouweboezem	Nederland	Scheepvaart	60
2025	105 Zouweboezem	Nederland	Vervoer & overig verkeer	19
2025	105 Zouweboezem	Nederland	Wegverkeer	95
2025	105 Zouweboezem	België	Industrie	18
2025	105 Zouweboezem	België	Landbouw	64
2025	105 Zouweboezem	België	Overig	3
2025	105 Zouweboezem	België	Verkeer en transport	16
2025	105 Zouweboezem	Duitsland	Industrie	23
2025	105 Zouweboezem	Duitsland	Landbouw	50
2025	105 Zouweboezem	Duitsland	Overig	3
2025	105 Zouweboezem	Duitsland	Verkeer en transport	8
2025	105 Zouweboezem	Frankrijk	Industrie	10
2025	105 Zouweboezem	Frankrijk	Landbouw	27
2025	105 Zouweboezem	Frankrijk	Overig	3
2025	105 Zouweboezem	Frankrijk	Verkeer en transport	11
2025	105 Zouweboezem	Overige landen	Industrie	8
2025	105 Zouweboezem	Overige landen	Landbouw	9
2025	105 Zouweboezem	Overige landen	Overig	2
2025	105 Zouweboezem	Overige landen	Verkeer en transport	27
2025	105 Zouweboezem	Verenigd Koninkrijk	Industrie	13
2025	105 Zouweboezem	Verenigd Koninkrijk	Landbouw	15
2025	105 Zouweboezem	Verenigd Koninkrijk	Overig	2
2025	105 Zouweboezem	Verenigd Koninkrijk	Verkeer en transport	14
2025	112 Biesbosch	Nederland	Industrie	35
2025	112 Biesbosch	Nederland	Landbouw	355
2025	112 Biesbosch	Nederland	Overig	97
2025	112 Biesbosch	Nederland	Scheepvaart	67
2025	112 Biesbosch	Nederland	Vervoer & overig verkeer	16
2025	112 Biesbosch	Nederland	Wegverkeer	66
2025	112 Biesbosch	België	Industrie	23
2025	112 Biesbosch	België	Landbouw	80
2025	112 Biesbosch	België	Overig	4
2025	112 Biesbosch	België	Verkeer en transport	19
2025	112 Biesbosch	Duitsland	Industrie	21
2025	112 Biesbosch	Duitsland	Landbouw	41
2025	112 Biesbosch	Duitsland	Overig	3
2025	112 Biesbosch	Duitsland	Verkeer en transport	7
2025	112 Biesbosch	Frankrijk	Industrie	10
2025	112 Biesbosch	Frankrijk	Landbouw	29
2025	112 Biesbosch	Frankrijk	Overig	3
2025	112 Biesbosch	Frankrijk	Verkeer en transport	11
2025	112 Biesbosch	Overige landen	Industrie	7
2025	112 Biesbosch	Overige landen	Landbouw	9
2025	112 Biesbosch	Overige landen	Overig	2
2025	112 Biesbosch	Overige landen	Verkeer en transport	27
2025	112 Biesbosch	Verenigd Koninkrijk	Industrie	12
2025	112 Biesbosch	Verenigd Koninkrijk	Landbouw	14
2025	112 Biesbosch	Verenigd Koninkrijk	Overig	2
2025	112 Biesbosch	Verenigd Koninkrijk	Verkeer en transport	14
2025	113 Voordelta	Nederland	Industrie	20
2025	113 Voordelta	Nederland	Landbouw	98
2025	113 Voordelta	Nederland	Overig	33
2025	113 Voordelta	Nederland	Scheepvaart	46
2025	113 Voordelta	Nederland	Vervoer & overig verkeer	11
2025	113 Voordelta	Nederland	Wegverkeer	24
2025	113 Voordelta	België	Industrie	11
2025	113 Voordelta	België	Landbouw	60
2025	113 Voordelta	België	Overig	3
2025	113 Voordelta	België	Verkeer en transport	13
2025	113 Voordelta	Duitsland	Industrie	14

2025	113 Voordelta	Duitsland	Landbouw	24
2025	113 Voordelta	Duitsland	Overig	2
2025	113 Voordelta	Duitsland	Verkeer en transport	5
2025	113 Voordelta	Frankrijk	Industrie	11
2025	113 Voordelta	Frankrijk	Landbouw	34
2025	113 Voordelta	Frankrijk	Overig	3
2025	113 Voordelta	Frankrijk	Verkeer en transport	10
2025	113 Voordelta	Overige landen	Industrie	7
2025	113 Voordelta	Overige landen	Landbouw	8
2025	113 Voordelta	Overige landen	Overig	2
2025	113 Voordelta	Overige landen	Verkeer en transport	30
2025	113 Voordelta	Verenigd Koninkrijk	Industrie	15
2025	113 Voordelta	Verenigd Koninkrijk	Landbouw	20
2025	113 Voordelta	Verenigd Koninkrijk	Overig	2
2025	113 Voordelta	Verenigd Koninkrijk	Verkeer en transport	16
2025	114 Krammer-Volkerak	Nederland	Industrie	28
2025	114 Krammer-Volkerak	Nederland	Landbouw	255
2025	114 Krammer-Volkerak	Nederland	Overig	122
2025	114 Krammer-Volkerak	Nederland	Scheepvaart	58
2025	114 Krammer-Volkerak	Nederland	Vervoer & overig verkeer	9
2025	114 Krammer-Volkerak	Nederland	Wegverkeer	38
2025	114 Krammer-Volkerak	België	Industrie	26
2025	114 Krammer-Volkerak	België	Landbouw	88
2025	114 Krammer-Volkerak	België	Overig	4
2025	114 Krammer-Volkerak	België	Verkeer en transport	18
2025	114 Krammer-Volkerak	Duitsland	Industrie	18
2025	114 Krammer-Volkerak	Duitsland	Landbouw	29
2025	114 Krammer-Volkerak	Duitsland	Overig	2
2025	114 Krammer-Volkerak	Duitsland	Verkeer en transport	6
2025	114 Krammer-Volkerak	Frankrijk	Industrie	12
2025	114 Krammer-Volkerak	Frankrijk	Landbouw	36
2025	114 Krammer-Volkerak	Frankrijk	Overig	3
2025	114 Krammer-Volkerak	Frankrijk	Verkeer en transport	12
2025	114 Krammer-Volkerak	Overige landen	Industrie	7
2025	114 Krammer-Volkerak	Overige landen	Landbouw	8
2025	114 Krammer-Volkerak	Overige landen	Overig	2
2025	114 Krammer-Volkerak	Overige landen	Verkeer en transport	29
2025	114 Krammer-Volkerak	Verenigd Koninkrijk	Industrie	13
2025	114 Krammer-Volkerak	Verenigd Koninkrijk	Landbouw	16
2025	114 Krammer-Volkerak	Verenigd Koninkrijk	Overig	2
2025	114 Krammer-Volkerak	Verenigd Koninkrijk	Verkeer en transport	15
2025	115 Grevelingen	Nederland	Industrie	22
2025	115 Grevelingen	Nederland	Landbouw	169
2025	115 Grevelingen	Nederland	Overig	127
2025	115 Grevelingen	Nederland	Scheepvaart	44
2025	115 Grevelingen	Nederland	Vervoer & overig verkeer	8
2025	115 Grevelingen	Nederland	Wegverkeer	23
2025	115 Grevelingen	België	Industrie	14
2025	115 Grevelingen	België	Landbouw	70
2025	115 Grevelingen	België	Overig	3
2025	115 Grevelingen	België	Verkeer en transport	15
2025	115 Grevelingen	Duitsland	Industrie	16
2025	115 Grevelingen	Duitsland	Landbouw	26
2025	115 Grevelingen	Duitsland	Overig	2
2025	115 Grevelingen	Duitsland	Verkeer en transport	6
2025	115 Grevelingen	Frankrijk	Industrie	12
2025	115 Grevelingen	Frankrijk	Landbouw	36
2025	115 Grevelingen	Frankrijk	Overig	3
2025	115 Grevelingen	Frankrijk	Verkeer en transport	12
2025	115 Grevelingen	Overige landen	Industrie	7
2025	115 Grevelingen	Overige landen	Landbouw	8
2025	115 Grevelingen	Overige landen	Overig	2
2025	115 Grevelingen	Overige landen	Verkeer en transport	32
2025	115 Grevelingen	Verenigd Koninkrijk	Industrie	15
2025	115 Grevelingen	Verenigd Koninkrijk	Landbouw	19
2025	115 Grevelingen	Verenigd Koninkrijk	Overig	2
2025	115 Grevelingen	Verenigd Koninkrijk	Verkeer en transport	17

2025	116	Kop van Schouwen	Nederland	Industrie	19
2025	116	Kop van Schouwen	Nederland	Landbouw	122
2025	116	Kop van Schouwen	Nederland	Overig	99
2025	116	Kop van Schouwen	Nederland	Scheepvaart	44
2025	116	Kop van Schouwen	Nederland	Vervoer & overig verkeer	6
2025	116	Kop van Schouwen	Nederland	Wegverkeer	19
2025	116	Kop van Schouwen	België	Industrie	12
2025	116	Kop van Schouwen	België	Landbouw	93
2025	116	Kop van Schouwen	België	Overig	3
2025	116	Kop van Schouwen	België	Verkeer en transport	17
2025	116	Kop van Schouwen	Duitsland	Industrie	17
2025	116	Kop van Schouwen	Duitsland	Landbouw	27
2025	116	Kop van Schouwen	Duitsland	Overig	2
2025	116	Kop van Schouwen	Duitsland	Verkeer en transport	6
2025	116	Kop van Schouwen	Frankrijk	Industrie	15
2025	116	Kop van Schouwen	Frankrijk	Landbouw	46
2025	116	Kop van Schouwen	Frankrijk	Overig	3
2025	116	Kop van Schouwen	Frankrijk	Verkeer en transport	13
2025	116	Kop van Schouwen	Overige landen	Industrie	8
2025	116	Kop van Schouwen	Overige landen	Landbouw	8
2025	116	Kop van Schouwen	Overige landen	Overig	2
2025	116	Kop van Schouwen	Overige landen	Verkeer en transport	39
2025	116	Kop van Schouwen	Verenigd Koninkrijk	Industrie	17
2025	116	Kop van Schouwen	Verenigd Koninkrijk	Landbouw	23
2025	116	Kop van Schouwen	Verenigd Koninkrijk	Overig	3
2025	116	Kop van Schouwen	Verenigd Koninkrijk	Verkeer en transport	19
2025	117	Manteling van Walcheren	Nederland	Industrie	18
2025	117	Manteling van Walcheren	Nederland	Landbouw	200
2025	117	Manteling van Walcheren	Nederland	Overig	55
2025	117	Manteling van Walcheren	Nederland	Scheepvaart	45
2025	117	Manteling van Walcheren	Nederland	Vervoer & overig verkeer	6
2025	117	Manteling van Walcheren	Nederland	Wegverkeer	19
2025	117	Manteling van Walcheren	België	Industrie	14
2025	117	Manteling van Walcheren	België	Landbouw	145
2025	117	Manteling van Walcheren	België	Overig	5
2025	117	Manteling van Walcheren	België	Verkeer en transport	20
2025	117	Manteling van Walcheren	Duitsland	Industrie	19
2025	117	Manteling van Walcheren	Duitsland	Landbouw	28
2025	117	Manteling van Walcheren	Duitsland	Overig	3
2025	117	Manteling van Walcheren	Duitsland	Verkeer en transport	7
2025	117	Manteling van Walcheren	Frankrijk	Industrie	18
2025	117	Manteling van Walcheren	Frankrijk	Landbouw	60
2025	117	Manteling van Walcheren	Frankrijk	Overig	4
2025	117	Manteling van Walcheren	Frankrijk	Verkeer en transport	15
2025	117	Manteling van Walcheren	Overige landen	Industrie	8
2025	117	Manteling van Walcheren	Overige landen	Landbouw	8
2025	117	Manteling van Walcheren	Overige landen	Overig	2
2025	117	Manteling van Walcheren	Overige landen	Verkeer en transport	46
2025	117	Manteling van Walcheren	Verenigd Koninkrijk	Industrie	18
2025	117	Manteling van Walcheren	Verenigd Koninkrijk	Landbouw	24
2025	117	Manteling van Walcheren	Verenigd Koninkrijk	Overig	3
2025	117	Manteling van Walcheren	Verenigd Koninkrijk	Verkeer en transport	20
2025	118	Oosterschelde	Nederland	Industrie	23
2025	118	Oosterschelde	Nederland	Landbouw	208
2025	118	Oosterschelde	Nederland	Overig	57
2025	118	Oosterschelde	Nederland	Scheepvaart	41
2025	118	Oosterschelde	Nederland	Vervoer & overig verkeer	7
2025	118	Oosterschelde	Nederland	Wegverkeer	24
2025	118	Oosterschelde	België	Industrie	20
2025	118	Oosterschelde	België	Landbouw	92
2025	118	Oosterschelde	België	Overig	4
2025	118	Oosterschelde	België	Verkeer en transport	17
2025	118	Oosterschelde	Duitsland	Industrie	15
2025	118	Oosterschelde	Duitsland	Landbouw	24
2025	118	Oosterschelde	Duitsland	Overig	2
2025	118	Oosterschelde	Duitsland	Verkeer en transport	5
2025	118	Oosterschelde	Frankrijk	Industrie	12

2025	118 Oosterschelde	Frankrijk	Landbouw	38
2025	118 Oosterschelde	Frankrijk	Overig	3
2025	118 Oosterschelde	Frankrijk	Verkeer en transport	12
2025	118 Oosterschelde	Overige landen	Industrie	7
2025	118 Oosterschelde	Overige landen	Landbouw	8
2025	118 Oosterschelde	Overige landen	Overig	2
2025	118 Oosterschelde	Overige landen	Verkeer en transport	29
2025	118 Oosterschelde	Verenigd Koninkrijk	Industrie	13
2025	118 Oosterschelde	Verenigd Koninkrijk	Landbouw	17
2025	118 Oosterschelde	Verenigd Koninkrijk	Overig	2
2025	118 Oosterschelde	Verenigd Koninkrijk	Verkeer en transport	15
2025	121 Yerseke en Kapelse Moer	Nederland	Industrie	34
2025	121 Yerseke en Kapelse Moer	Nederland	Landbouw	225
2025	121 Yerseke en Kapelse Moer	Nederland	Overig	149
2025	121 Yerseke en Kapelse Moer	Nederland	Scheepvaart	58
2025	121 Yerseke en Kapelse Moer	Nederland	Vervoer & overig verkeer	7
2025	121 Yerseke en Kapelse Moer	Nederland	Wegverkeer	28
2025	121 Yerseke en Kapelse Moer	België	Industrie	21
2025	121 Yerseke en Kapelse Moer	België	Landbouw	124
2025	121 Yerseke en Kapelse Moer	België	Overig	5
2025	121 Yerseke en Kapelse Moer	België	Verkeer en transport	21
2025	121 Yerseke en Kapelse Moer	Duitsland	Industrie	17
2025	121 Yerseke en Kapelse Moer	Duitsland	Landbouw	25
2025	121 Yerseke en Kapelse Moer	Duitsland	Overig	2
2025	121 Yerseke en Kapelse Moer	Duitsland	Verkeer en transport	6
2025	121 Yerseke en Kapelse Moer	Frankrijk	Industrie	14
2025	121 Yerseke en Kapelse Moer	Frankrijk	Landbouw	44
2025	121 Yerseke en Kapelse Moer	Frankrijk	Overig	3
2025	121 Yerseke en Kapelse Moer	Frankrijk	Verkeer en transport	13
2025	121 Yerseke en Kapelse Moer	Overige landen	Industrie	7
2025	121 Yerseke en Kapelse Moer	Overige landen	Landbouw	8
2025	121 Yerseke en Kapelse Moer	Overige landen	Overig	2
2025	121 Yerseke en Kapelse Moer	Overige landen	Verkeer en transport	31
2025	121 Yerseke en Kapelse Moer	Verenigd Koninkrijk	Industrie	13
2025	121 Yerseke en Kapelse Moer	Verenigd Koninkrijk	Landbouw	16
2025	121 Yerseke en Kapelse Moer	Verenigd Koninkrijk	Overig	2
2025	121 Yerseke en Kapelse Moer	Verenigd Koninkrijk	Verkeer en transport	15
2025	122 Westerschelde & Saeftinghe	Nederland	Industrie	27
2025	122 Westerschelde & Saeftinghe	Nederland	Landbouw	137
2025	122 Westerschelde & Saeftinghe	Nederland	Overig	18
2025	122 Westerschelde & Saeftinghe	Nederland	Scheepvaart	34
2025	122 Westerschelde & Saeftinghe	Nederland	Vervoer & overig verkeer	5
2025	122 Westerschelde & Saeftinghe	Nederland	Wegverkeer	15
2025	122 Westerschelde & Saeftinghe	België	Industrie	38
2025	122 Westerschelde & Saeftinghe	België	Landbouw	149
2025	122 Westerschelde & Saeftinghe	België	Overig	6
2025	122 Westerschelde & Saeftinghe	België	Verkeer en transport	25
2025	122 Westerschelde & Saeftinghe	Duitsland	Industrie	15
2025	122 Westerschelde & Saeftinghe	Duitsland	Landbouw	21
2025	122 Westerschelde & Saeftinghe	Duitsland	Overig	2
2025	122 Westerschelde & Saeftinghe	Duitsland	Verkeer en transport	5
2025	122 Westerschelde & Saeftinghe	Frankrijk	Industrie	13
2025	122 Westerschelde & Saeftinghe	Frankrijk	Landbouw	43
2025	122 Westerschelde & Saeftinghe	Frankrijk	Overig	3
2025	122 Westerschelde & Saeftinghe	Frankrijk	Verkeer en transport	13
2025	122 Westerschelde & Saeftinghe	Overige landen	Industrie	6
2025	122 Westerschelde & Saeftinghe	Overige landen	Landbouw	8
2025	122 Westerschelde & Saeftinghe	Overige landen	Overig	2
2025	122 Westerschelde & Saeftinghe	Overige landen	Verkeer en transport	27
2025	122 Westerschelde & Saeftinghe	Verenigd Koninkrijk	Industrie	11
2025	122 Westerschelde & Saeftinghe	Verenigd Koninkrijk	Landbouw	14
2025	122 Westerschelde & Saeftinghe	Verenigd Koninkrijk	Overig	2
2025	122 Westerschelde & Saeftinghe	Verenigd Koninkrijk	Verkeer en transport	13
2025	123 Zwin & Kievittepolder	Nederland	Industrie	13
2025	123 Zwin & Kievittepolder	Nederland	Landbouw	72
2025	123 Zwin & Kievittepolder	Nederland	Overig	45
2025	123 Zwin & Kievittepolder	Nederland	Scheepvaart	27

2025	123 Zwin & Kievittepolder	Nederland	Vervoer & overig verkeer	4
2025	123 Zwin & Kievittepolder	Nederland	Wegverkeer	10
2025	123 Zwin & Kievittepolder	België	Industrie	14
2025	123 Zwin & Kievittepolder	België	Landbouw	248
2025	123 Zwin & Kievittepolder	België	Overig	6
2025	123 Zwin & Kievittepolder	België	Verkeer en transport	21
2025	123 Zwin & Kievittepolder	Duitsland	Industrie	14
2025	123 Zwin & Kievittepolder	Duitsland	Landbouw	19
2025	123 Zwin & Kievittepolder	Duitsland	Overig	2
2025	123 Zwin & Kievittepolder	Duitsland	Verkeer en transport	5
2025	123 Zwin & Kievittepolder	Frankrijk	Industrie	18
2025	123 Zwin & Kievittepolder	Frankrijk	Landbouw	60
2025	123 Zwin & Kievittepolder	Frankrijk	Overig	4
2025	123 Zwin & Kievittepolder	Frankrijk	Verkeer en transport	14
2025	123 Zwin & Kievittepolder	Overige landen	Industrie	7
2025	123 Zwin & Kievittepolder	Overige landen	Landbouw	7
2025	123 Zwin & Kievittepolder	Overige landen	Overig	2
2025	123 Zwin & Kievittepolder	Overige landen	Verkeer en transport	40
2025	123 Zwin & Kievittepolder	Verenigd Koninkrijk	Industrie	15
2025	123 Zwin & Kievittepolder	Verenigd Koninkrijk	Landbouw	19
2025	123 Zwin & Kievittepolder	Verenigd Koninkrijk	Overig	3
2025	123 Zwin & Kievittepolder	Verenigd Koninkrijk	Verkeer en transport	17
2025	124 Groote Gat	Nederland	Industrie	15
2025	124 Groote Gat	Nederland	Landbouw	217
2025	124 Groote Gat	Nederland	Overig	53
2025	124 Groote Gat	Nederland	Scheepvaart	25
2025	124 Groote Gat	Nederland	Vervoer & overig verkeer	6
2025	124 Groote Gat	Nederland	Wegverkeer	13
2025	124 Groote Gat	België	Industrie	16
2025	124 Groote Gat	België	Landbouw	237
2025	124 Groote Gat	België	Overig	5
2025	124 Groote Gat	België	Verkeer en transport	21
2025	124 Groote Gat	Duitsland	Industrie	14
2025	124 Groote Gat	Duitsland	Landbouw	19
2025	124 Groote Gat	Duitsland	Overig	2
2025	124 Groote Gat	Duitsland	Verkeer en transport	5
2025	124 Groote Gat	Frankrijk	Industrie	18
2025	124 Groote Gat	Frankrijk	Landbouw	61
2025	124 Groote Gat	Frankrijk	Overig	4
2025	124 Groote Gat	Frankrijk	Verkeer en transport	15
2025	124 Groote Gat	Overige landen	Industrie	7
2025	124 Groote Gat	Overige landen	Landbouw	7
2025	124 Groote Gat	Overige landen	Overig	2
2025	124 Groote Gat	Overige landen	Verkeer en transport	35
2025	124 Groote Gat	Verenigd Koninkrijk	Industrie	14
2025	124 Groote Gat	Verenigd Koninkrijk	Landbouw	18
2025	124 Groote Gat	Verenigd Koninkrijk	Overig	2
2025	124 Groote Gat	Verenigd Koninkrijk	Verkeer en transport	16
2025	125 Canisvliet	Nederland	Industrie	60
2025	125 Canisvliet	Nederland	Landbouw	222
2025	125 Canisvliet	Nederland	Overig	29
2025	125 Canisvliet	Nederland	Scheepvaart	28
2025	125 Canisvliet	Nederland	Vervoer & overig verkeer	5
2025	125 Canisvliet	Nederland	Wegverkeer	13
2025	125 Canisvliet	België	Industrie	29
2025	125 Canisvliet	België	Landbouw	295
2025	125 Canisvliet	België	Overig	10
2025	125 Canisvliet	België	Verkeer en transport	39
2025	125 Canisvliet	Duitsland	Industrie	16
2025	125 Canisvliet	Duitsland	Landbouw	21
2025	125 Canisvliet	Duitsland	Overig	2
2025	125 Canisvliet	Duitsland	Verkeer en transport	5
2025	125 Canisvliet	Frankrijk	Industrie	17
2025	125 Canisvliet	Frankrijk	Landbouw	59
2025	125 Canisvliet	Frankrijk	Overig	4
2025	125 Canisvliet	Frankrijk	Verkeer en transport	15
2025	125 Canisvliet	Overige landen	Industrie	7

2025	125 Canisvliet	Overige landen	Landbouw	8
2025	125 Canisvliet	Overige landen	Overig	2
2025	125 Canisvliet	Overige landen	Verkeer en transport	31
2025	125 Canisvliet	Verenigd Koninkrijk	Industrie	12
2025	125 Canisvliet	Verenigd Koninkrijk	Landbouw	15
2025	125 Canisvliet	Verenigd Koninkrijk	Overig	2
2025	125 Canisvliet	Verenigd Koninkrijk	Verkeer en transport	14
2025	126 Vogelkreek	Nederland	Industrie	51
2025	126 Vogelkreek	Nederland	Landbouw	286
2025	126 Vogelkreek	Nederland	Overig	58
2025	126 Vogelkreek	Nederland	Scheepvaart	36
2025	126 Vogelkreek	Nederland	Vervoer & overig verkeer	7
2025	126 Vogelkreek	Nederland	Wegverkeer	18
2025	126 Vogelkreek	België	Industrie	33
2025	126 Vogelkreek	België	Landbouw	183
2025	126 Vogelkreek	België	Overig	6
2025	126 Vogelkreek	België	Verkeer en transport	26
2025	126 Vogelkreek	Duitsland	Industrie	17
2025	126 Vogelkreek	Duitsland	Landbouw	24
2025	126 Vogelkreek	Duitsland	Overig	2
2025	126 Vogelkreek	Duitsland	Verkeer en transport	6
2025	126 Vogelkreek	Frankrijk	Industrie	15
2025	126 Vogelkreek	Frankrijk	Landbouw	50
2025	126 Vogelkreek	Frankrijk	Overig	4
2025	126 Vogelkreek	Frankrijk	Verkeer en transport	14
2025	126 Vogelkreek	Overige landen	Industrie	7
2025	126 Vogelkreek	Overige landen	Landbouw	8
2025	126 Vogelkreek	Overige landen	Overig	2
2025	126 Vogelkreek	Overige landen	Verkeer en transport	30
2025	126 Vogelkreek	Verenigd Koninkrijk	Industrie	12
2025	126 Vogelkreek	Verenigd Koninkrijk	Landbouw	15
2025	126 Vogelkreek	Verenigd Koninkrijk	Overig	2
2025	126 Vogelkreek	Verenigd Koninkrijk	Verkeer en transport	14
2025	128 Brabantse Wal	Nederland	Industrie	45
2025	128 Brabantse Wal	Nederland	Landbouw	434
2025	128 Brabantse Wal	Nederland	Overig	89
2025	128 Brabantse Wal	Nederland	Scheepvaart	69
2025	128 Brabantse Wal	Nederland	Vervoer & overig verkeer	13
2025	128 Brabantse Wal	Nederland	Wegverkeer	75
2025	128 Brabantse Wal	België	Industrie	157
2025	128 Brabantse Wal	België	Landbouw	334
2025	128 Brabantse Wal	België	Overig	17
2025	128 Brabantse Wal	België	Verkeer en transport	64
2025	128 Brabantse Wal	Duitsland	Industrie	32
2025	128 Brabantse Wal	Duitsland	Landbouw	51
2025	128 Brabantse Wal	Duitsland	Overig	4
2025	128 Brabantse Wal	Duitsland	Verkeer en transport	11
2025	128 Brabantse Wal	Frankrijk	Industrie	19
2025	128 Brabantse Wal	Frankrijk	Landbouw	64
2025	128 Brabantse Wal	Frankrijk	Overig	5
2025	128 Brabantse Wal	Frankrijk	Verkeer en transport	19
2025	128 Brabantse Wal	Overige landen	Industrie	10
2025	128 Brabantse Wal	Overige landen	Landbouw	10
2025	128 Brabantse Wal	Overige landen	Overig	3
2025	128 Brabantse Wal	Overige landen	Verkeer en transport	42
2025	128 Brabantse Wal	Verenigd Koninkrijk	Industrie	16
2025	128 Brabantse Wal	Verenigd Koninkrijk	Landbouw	18
2025	128 Brabantse Wal	Verenigd Koninkrijk	Overig	3
2025	128 Brabantse Wal	Verenigd Koninkrijk	Verkeer en transport	19
2025	129 Ulvenhoutse Bos	Nederland	Industrie	47
2025	129 Ulvenhoutse Bos	Nederland	Landbouw	592
2025	129 Ulvenhoutse Bos	Nederland	Overig	218
2025	129 Ulvenhoutse Bos	Nederland	Scheepvaart	60
2025	129 Ulvenhoutse Bos	Nederland	Vervoer & overig verkeer	22
2025	129 Ulvenhoutse Bos	Nederland	Wegverkeer	159
2025	129 Ulvenhoutse Bos	België	Industrie	48
2025	129 Ulvenhoutse Bos	België	Landbouw	301

2025	129 Ulvenhoutse Bos	België	Overig	10
2025	129 Ulvenhoutse Bos	België	Verkeer en transport	45
2025	129 Ulvenhoutse Bos	Duitsland	Industrie	36
2025	129 Ulvenhoutse Bos	Duitsland	Landbouw	61
2025	129 Ulvenhoutse Bos	Duitsland	Overig	4
2025	129 Ulvenhoutse Bos	Duitsland	Verkeer en transport	12
2025	129 Ulvenhoutse Bos	Frankrijk	Industrie	15
2025	129 Ulvenhoutse Bos	Frankrijk	Landbouw	46
2025	129 Ulvenhoutse Bos	Frankrijk	Overig	4
2025	129 Ulvenhoutse Bos	Frankrijk	Verkeer en transport	17
2025	129 Ulvenhoutse Bos	Overige landen	Industrie	10
2025	129 Ulvenhoutse Bos	Overige landen	Landbouw	10
2025	129 Ulvenhoutse Bos	Overige landen	Overig	3
2025	129 Ulvenhoutse Bos	Overige landen	Verkeer en transport	37
2025	129 Ulvenhoutse Bos	Verenigd Koninkrijk	Industrie	14
2025	129 Ulvenhoutse Bos	Verenigd Koninkrijk	Landbouw	15
2025	129 Ulvenhoutse Bos	Verenigd Koninkrijk	Overig	2
2025	129 Ulvenhoutse Bos	Verenigd Koninkrijk	Verkeer en transport	17
2025	130 Langstraat	Nederland	Industrie	32
2025	130 Langstraat	Nederland	Landbouw	436
2025	130 Langstraat	Nederland	Overig	135
2025	130 Langstraat	Nederland	Scheepvaart	41
2025	130 Langstraat	Nederland	Vervoer & overig verkeer	15
2025	130 Langstraat	Nederland	Wegverkeer	92
2025	130 Langstraat	België	Industrie	24
2025	130 Langstraat	België	Landbouw	103
2025	130 Langstraat	België	Overig	5
2025	130 Langstraat	België	Verkeer en transport	23
2025	130 Langstraat	Duitsland	Industrie	25
2025	130 Langstraat	Duitsland	Landbouw	44
2025	130 Langstraat	Duitsland	Overig	3
2025	130 Langstraat	Duitsland	Verkeer en transport	8
2025	130 Langstraat	Frankrijk	Industrie	10
2025	130 Langstraat	Frankrijk	Landbouw	29
2025	130 Langstraat	Frankrijk	Overig	3
2025	130 Langstraat	Frankrijk	Verkeer en transport	12
2025	130 Langstraat	Overige landen	Industrie	8
2025	130 Langstraat	Overige landen	Landbouw	9
2025	130 Langstraat	Overige landen	Overig	2
2025	130 Langstraat	Overige landen	Verkeer en transport	27
2025	130 Langstraat	Verenigd Koninkrijk	Industrie	11
2025	130 Langstraat	Verenigd Koninkrijk	Landbouw	12
2025	130 Langstraat	Verenigd Koninkrijk	Overig	2
2025	130 Langstraat	Verenigd Koninkrijk	Verkeer en transport	13
2025	131 Loonse en Drunense Duinen & Leemkuilen	Nederland	Industrie	39
2025	131 Loonse en Drunense Duinen & Leemkuilen	Nederland	Landbouw	602
2025	131 Loonse en Drunense Duinen & Leemkuilen	Nederland	Overig	131
2025	131 Loonse en Drunense Duinen & Leemkuilen	Nederland	Scheepvaart	48
2025	131 Loonse en Drunense Duinen & Leemkuilen	Nederland	Vervoer & overig verkeer	17
2025	131 Loonse en Drunense Duinen & Leemkuilen	Nederland	Wegverkeer	85
2025	131 Loonse en Drunense Duinen & Leemkuilen	België	Industrie	29
2025	131 Loonse en Drunense Duinen & Leemkuilen	België	Landbouw	156
2025	131 Loonse en Drunense Duinen & Leemkuilen	België	Overig	6
2025	131 Loonse en Drunense Duinen & Leemkuilen	België	Verkeer en transport	31
2025	131 Loonse en Drunense Duinen & Leemkuilen	Duitsland	Industrie	34
2025	131 Loonse en Drunense Duinen & Leemkuilen	Duitsland	Landbouw	65
2025	131 Loonse en Drunense Duinen & Leemkuilen	Duitsland	Overig	4
2025	131 Loonse en Drunense Duinen & Leemkuilen	Duitsland	Verkeer en transport	12
2025	131 Loonse en Drunense Duinen & Leemkuilen	Frankrijk	Industrie	12
2025	131 Loonse en Drunense Duinen & Leemkuilen	Frankrijk	Landbouw	35
2025	131 Loonse en Drunense Duinen & Leemkuilen	Frankrijk	Overig	4
2025	131 Loonse en Drunense Duinen & Leemkuilen	Frankrijk	Verkeer en transport	14
2025	131 Loonse en Drunense Duinen & Leemkuilen	Overige landen	Industrie	9
2025	131 Loonse en Drunense Duinen & Leemkuilen	Overige landen	Landbouw	10
2025	131 Loonse en Drunense Duinen & Leemkuilen	Overige landen	Overig	2
2025	131 Loonse en Drunense Duinen & Leemkuilen	Overige landen	Verkeer en transport	31
2025	131 Loonse en Drunense Duinen & Leemkuilen	Verenigd Koninkrijk	Industrie	12

2025	131	Loonse en Drunense Duinen & Leemkuilen	Verenigd Koninkrijk	Landbouw	13
2025	131	Loonse en Drunense Duinen & Leemkuilen	Verenigd Koninkrijk	Overig	2
2025	131	Loonse en Drunense Duinen & Leemkuilen	Verenigd Koninkrijk	Verkeer en transport	15
2025	132	Vlijmens Ven, Moerputten & Bossche Broek	Nederland	Industrie	31
2025	132	Vlijmens Ven, Moerputten & Bossche Broek	Nederland	Landbouw	426
2025	132	Vlijmens Ven, Moerputten & Bossche Broek	Nederland	Overig	132
2025	132	Vlijmens Ven, Moerputten & Bossche Broek	Nederland	Scheepvaart	37
2025	132	Vlijmens Ven, Moerputten & Bossche Broek	Nederland	Vervoer & overig verkeer	18
2025	132	Vlijmens Ven, Moerputten & Bossche Broek	Nederland	Wegverkeer	95
2025	132	Vlijmens Ven, Moerputten & Bossche Broek	België	Industrie	22
2025	132	Vlijmens Ven, Moerputten & Bossche Broek	België	Landbouw	101
2025	132	Vlijmens Ven, Moerputten & Bossche Broek	België	Overig	5
2025	132	Vlijmens Ven, Moerputten & Bossche Broek	België	Verkeer en transport	23
2025	132	Vlijmens Ven, Moerputten & Bossche Broek	Duitsland	Industrie	28
2025	132	Vlijmens Ven, Moerputten & Bossche Broek	Duitsland	Landbouw	53
2025	132	Vlijmens Ven, Moerputten & Bossche Broek	Duitsland	Overig	3
2025	132	Vlijmens Ven, Moerputten & Bossche Broek	Duitsland	Verkeer en transport	9
2025	132	Vlijmens Ven, Moerputten & Bossche Broek	Frankrijk	Industrie	10
2025	132	Vlijmens Ven, Moerputten & Bossche Broek	Frankrijk	Landbouw	27
2025	132	Vlijmens Ven, Moerputten & Bossche Broek	Frankrijk	Overig	3
2025	132	Vlijmens Ven, Moerputten & Bossche Broek	Frankrijk	Verkeer en transport	12
2025	132	Vlijmens Ven, Moerputten & Bossche Broek	Overige landen	Industrie	8
2025	132	Vlijmens Ven, Moerputten & Bossche Broek	Overige landen	Landbouw	9
2025	132	Vlijmens Ven, Moerputten & Bossche Broek	Overige landen	Overig	2
2025	132	Vlijmens Ven, Moerputten & Bossche Broek	Overige landen	Verkeer en transport	26
2025	132	Vlijmens Ven, Moerputten & Bossche Broek	Verenigd Koninkrijk	Industrie	11
2025	132	Vlijmens Ven, Moerputten & Bossche Broek	Verenigd Koninkrijk	Landbouw	12
2025	132	Vlijmens Ven, Moerputten & Bossche Broek	Verenigd Koninkrijk	Overig	2
2025	132	Vlijmens Ven, Moerputten & Bossche Broek	Verenigd Koninkrijk	Verkeer en transport	13
2025	133	Kampina & Oisterwijkse Vennen	Nederland	Industrie	26
2025	133	Kampina & Oisterwijkse Vennen	Nederland	Landbouw	565
2025	133	Kampina & Oisterwijkse Vennen	Nederland	Overig	112
2025	133	Kampina & Oisterwijkse Vennen	Nederland	Scheepvaart	34
2025	133	Kampina & Oisterwijkse Vennen	Nederland	Vervoer & overig verkeer	13
2025	133	Kampina & Oisterwijkse Vennen	Nederland	Wegverkeer	65
2025	133	Kampina & Oisterwijkse Vennen	België	Industrie	25
2025	133	Kampina & Oisterwijkse Vennen	België	Landbouw	150
2025	133	Kampina & Oisterwijkse Vennen	België	Overig	6
2025	133	Kampina & Oisterwijkse Vennen	België	Verkeer en transport	29
2025	133	Kampina & Oisterwijkse Vennen	Duitsland	Industrie	32
2025	133	Kampina & Oisterwijkse Vennen	Duitsland	Landbouw	59
2025	133	Kampina & Oisterwijkse Vennen	Duitsland	Overig	4
2025	133	Kampina & Oisterwijkse Vennen	Duitsland	Verkeer en transport	10
2025	133	Kampina & Oisterwijkse Vennen	Frankrijk	Industrie	11
2025	133	Kampina & Oisterwijkse Vennen	Frankrijk	Landbouw	31
2025	133	Kampina & Oisterwijkse Vennen	Frankrijk	Overig	3
2025	133	Kampina & Oisterwijkse Vennen	Frankrijk	Verkeer en transport	13
2025	133	Kampina & Oisterwijkse Vennen	Overige landen	Industrie	8
2025	133	Kampina & Oisterwijkse Vennen	Overige landen	Landbouw	9
2025	133	Kampina & Oisterwijkse Vennen	Overige landen	Overig	2
2025	133	Kampina & Oisterwijkse Vennen	Overige landen	Verkeer en transport	27
2025	133	Kampina & Oisterwijkse Vennen	Verenigd Koninkrijk	Industrie	11
2025	133	Kampina & Oisterwijkse Vennen	Verenigd Koninkrijk	Landbouw	11
2025	133	Kampina & Oisterwijkse Vennen	Verenigd Koninkrijk	Overig	2
2025	133	Kampina & Oisterwijkse Vennen	Verenigd Koninkrijk	Verkeer en transport	13
2025	134	Regte Heide & Riels Laag	Nederland	Industrie	26
2025	134	Regte Heide & Riels Laag	Nederland	Landbouw	390
2025	134	Regte Heide & Riels Laag	Nederland	Overig	90
2025	134	Regte Heide & Riels Laag	Nederland	Scheepvaart	33
2025	134	Regte Heide & Riels Laag	Nederland	Vervoer & overig verkeer	11
2025	134	Regte Heide & Riels Laag	Nederland	Wegverkeer	52
2025	134	Regte Heide & Riels Laag	België	Industrie	30
2025	134	Regte Heide & Riels Laag	België	Landbouw	218
2025	134	Regte Heide & Riels Laag	België	Overig	7
2025	134	Regte Heide & Riels Laag	België	Verkeer en transport	33
2025	134	Regte Heide & Riels Laag	Duitsland	Industrie	29
2025	134	Regte Heide & Riels Laag	Duitsland	Landbouw	46

2025	134 Regte Heide & Riels Laag	Duitsland	Overig	3
2025	134 Regte Heide & Riels Laag	Duitsland	Verkeer en transport	9
2025	134 Regte Heide & Riels Laag	Frankrijk	Industrie	11
2025	134 Regte Heide & Riels Laag	Frankrijk	Landbouw	33
2025	134 Regte Heide & Riels Laag	Frankrijk	Overig	3
2025	134 Regte Heide & Riels Laag	Frankrijk	Verkeer en transport	13
2025	134 Regte Heide & Riels Laag	Overige landen	Industrie	8
2025	134 Regte Heide & Riels Laag	Overige landen	Landbouw	9
2025	134 Regte Heide & Riels Laag	Overige landen	Overig	2
2025	134 Regte Heide & Riels Laag	Overige landen	Verkeer en transport	27
2025	134 Regte Heide & Riels Laag	Verenigd Koninkrijk	Industrie	11
2025	134 Regte Heide & Riels Laag	Verenigd Koninkrijk	Landbouw	12
2025	134 Regte Heide & Riels Laag	Verenigd Koninkrijk	Overig	2
2025	134 Regte Heide & Riels Laag	Verenigd Koninkrijk	Verkeer en transport	13
2025	135 Kempenland-West	Nederland	Industrie	24
2025	135 Kempenland-West	Nederland	Landbouw	618
2025	135 Kempenland-West	Nederland	Overig	67
2025	135 Kempenland-West	Nederland	Scheepvaart	32
2025	135 Kempenland-West	Nederland	Vervoer & overig verkeer	11
2025	135 Kempenland-West	Nederland	Wegverkeer	49
2025	135 Kempenland-West	België	Industrie	29
2025	135 Kempenland-West	België	Landbouw	255
2025	135 Kempenland-West	België	Overig	8
2025	135 Kempenland-West	België	Verkeer en transport	39
2025	135 Kempenland-West	Duitsland	Industrie	35
2025	135 Kempenland-West	Duitsland	Landbouw	58
2025	135 Kempenland-West	Duitsland	Overig	4
2025	135 Kempenland-West	Duitsland	Verkeer en transport	11
2025	135 Kempenland-West	Frankrijk	Industrie	12
2025	135 Kempenland-West	Frankrijk	Landbouw	35
2025	135 Kempenland-West	Frankrijk	Overig	3
2025	135 Kempenland-West	Frankrijk	Verkeer en transport	14
2025	135 Kempenland-West	Overige landen	Industrie	9
2025	135 Kempenland-West	Overige landen	Landbouw	9
2025	135 Kempenland-West	Overige landen	Overig	2
2025	135 Kempenland-West	Overige landen	Verkeer en transport	28
2025	135 Kempenland-West	Verenigd Koninkrijk	Industrie	11
2025	135 Kempenland-West	Verenigd Koninkrijk	Landbouw	11
2025	135 Kempenland-West	Verenigd Koninkrijk	Overig	2
2025	135 Kempenland-West	Verenigd Koninkrijk	Verkeer en transport	13
2025	136 Leenderbos, Groote Heide & De Plateaux	Nederland	Industrie	22
2025	136 Leenderbos, Groote Heide & De Plateaux	Nederland	Landbouw	393
2025	136 Leenderbos, Groote Heide & De Plateaux	Nederland	Overig	61
2025	136 Leenderbos, Groote Heide & De Plateaux	Nederland	Scheepvaart	26
2025	136 Leenderbos, Groote Heide & De Plateaux	Nederland	Vervoer & overig verkeer	10
2025	136 Leenderbos, Groote Heide & De Plateaux	Nederland	Wegverkeer	70
2025	136 Leenderbos, Groote Heide & De Plateaux	België	Industrie	25
2025	136 Leenderbos, Groote Heide & De Plateaux	België	Landbouw	212
2025	136 Leenderbos, Groote Heide & De Plateaux	België	Overig	8
2025	136 Leenderbos, Groote Heide & De Plateaux	België	Verkeer en transport	38
2025	136 Leenderbos, Groote Heide & De Plateaux	Duitsland	Industrie	42
2025	136 Leenderbos, Groote Heide & De Plateaux	Duitsland	Landbouw	71
2025	136 Leenderbos, Groote Heide & De Plateaux	Duitsland	Overig	5
2025	136 Leenderbos, Groote Heide & De Plateaux	Duitsland	Verkeer en transport	14
2025	136 Leenderbos, Groote Heide & De Plateaux	Frankrijk	Industrie	11
2025	136 Leenderbos, Groote Heide & De Plateaux	Frankrijk	Landbouw	32
2025	136 Leenderbos, Groote Heide & De Plateaux	Frankrijk	Overig	3
2025	136 Leenderbos, Groote Heide & De Plateaux	Frankrijk	Verkeer en transport	14
2025	136 Leenderbos, Groote Heide & De Plateaux	Overige landen	Industrie	9
2025	136 Leenderbos, Groote Heide & De Plateaux	Overige landen	Landbouw	10
2025	136 Leenderbos, Groote Heide & De Plateaux	Overige landen	Overig	2
2025	136 Leenderbos, Groote Heide & De Plateaux	Overige landen	Verkeer en transport	28
2025	136 Leenderbos, Groote Heide & De Plateaux	Verenigd Koninkrijk	Industrie	10
2025	136 Leenderbos, Groote Heide & De Plateaux	Verenigd Koninkrijk	Landbouw	10
2025	136 Leenderbos, Groote Heide & De Plateaux	Verenigd Koninkrijk	Overig	2
2025	136 Leenderbos, Groote Heide & De Plateaux	Verenigd Koninkrijk	Verkeer en transport	12
2025	137 Strabrechtse Heide & Beuven	Nederland	Industrie	22

2025	137	Strabrechtse Heide & Beuven	Nederland	Landbouw	388
2025	137	Strabrechtse Heide & Beuven	Nederland	Overig	63
2025	137	Strabrechtse Heide & Beuven	Nederland	Scheepvaart	24
2025	137	Strabrechtse Heide & Beuven	Nederland	Vervoer & overig verkeer	10
2025	137	Strabrechtse Heide & Beuven	Nederland	Wegverkeer	59
2025	137	Strabrechtse Heide & Beuven	België	Industrie	21
2025	137	Strabrechtse Heide & Beuven	België	Landbouw	132
2025	137	Strabrechtse Heide & Beuven	België	Overig	6
2025	137	Strabrechtse Heide & Beuven	België	Verkeer en transport	29
2025	137	Strabrechtse Heide & Beuven	Duitsland	Industrie	39
2025	137	Strabrechtse Heide & Beuven	Duitsland	Landbouw	70
2025	137	Strabrechtse Heide & Beuven	Duitsland	Overig	4
2025	137	Strabrechtse Heide & Beuven	Duitsland	Verkeer en transport	13
2025	137	Strabrechtse Heide & Beuven	Frankrijk	Industrie	10
2025	137	Strabrechtse Heide & Beuven	Frankrijk	Landbouw	27
2025	137	Strabrechtse Heide & Beuven	Frankrijk	Overig	3
2025	137	Strabrechtse Heide & Beuven	Frankrijk	Verkeer en transport	13
2025	137	Strabrechtse Heide & Beuven	Overige landen	Industrie	8
2025	137	Strabrechtse Heide & Beuven	Overige landen	Landbouw	10
2025	137	Strabrechtse Heide & Beuven	Overige landen	Overig	2
2025	137	Strabrechtse Heide & Beuven	Overige landen	Verkeer en transport	26
2025	137	Strabrechtse Heide & Beuven	Verenigd Koninkrijk	Industrie	9
2025	137	Strabrechtse Heide & Beuven	Verenigd Koninkrijk	Landbouw	10
2025	137	Strabrechtse Heide & Beuven	Verenigd Koninkrijk	Overig	2
2025	137	Strabrechtse Heide & Beuven	Verenigd Koninkrijk	Verkeer en transport	11
2025	138	Weerter- en Budelerbergen & Ringselven	Nederland	Industrie	30
2025	138	Weerter- en Budelerbergen & Ringselven	Nederland	Landbouw	516
2025	138	Weerter- en Budelerbergen & Ringselven	Nederland	Overig	62
2025	138	Weerter- en Budelerbergen & Ringselven	Nederland	Scheepvaart	28
2025	138	Weerter- en Budelerbergen & Ringselven	Nederland	Vervoer & overig verkeer	10
2025	138	Weerter- en Budelerbergen & Ringselven	Nederland	Wegverkeer	72
2025	138	Weerter- en Budelerbergen & Ringselven	België	Industrie	27
2025	138	Weerter- en Budelerbergen & Ringselven	België	Landbouw	310
2025	138	Weerter- en Budelerbergen & Ringselven	België	Overig	11
2025	138	Weerter- en Budelerbergen & Ringselven	België	Verkeer en transport	47
2025	138	Weerter- en Budelerbergen & Ringselven	Duitsland	Industrie	54
2025	138	Weerter- en Budelerbergen & Ringselven	Duitsland	Landbouw	95
2025	138	Weerter- en Budelerbergen & Ringselven	Duitsland	Overig	7
2025	138	Weerter- en Budelerbergen & Ringselven	Duitsland	Verkeer en transport	19
2025	138	Weerter- en Budelerbergen & Ringselven	Frankrijk	Industrie	13
2025	138	Weerter- en Budelerbergen & Ringselven	Frankrijk	Landbouw	36
2025	138	Weerter- en Budelerbergen & Ringselven	Frankrijk	Overig	4
2025	138	Weerter- en Budelerbergen & Ringselven	Frankrijk	Verkeer en transport	16
2025	138	Weerter- en Budelerbergen & Ringselven	Overige landen	Industrie	10
2025	138	Weerter- en Budelerbergen & Ringselven	Overige landen	Landbouw	11
2025	138	Weerter- en Budelerbergen & Ringselven	Overige landen	Overig	3
2025	138	Weerter- en Budelerbergen & Ringselven	Overige landen	Verkeer en transport	32
2025	138	Weerter- en Budelerbergen & Ringselven	Verenigd Koninkrijk	Industrie	10
2025	138	Weerter- en Budelerbergen & Ringselven	Verenigd Koninkrijk	Landbouw	10
2025	138	Weerter- en Budelerbergen & Ringselven	Verenigd Koninkrijk	Overig	2
2025	138	Weerter- en Budelerbergen & Ringselven	Verenigd Koninkrijk	Verkeer en transport	13
2025	139	Deurnsche Peel & Mariapeel	Nederland	Industrie	25
2025	139	Deurnsche Peel & Mariapeel	Nederland	Landbouw	669
2025	139	Deurnsche Peel & Mariapeel	Nederland	Overig	64
2025	139	Deurnsche Peel & Mariapeel	Nederland	Scheepvaart	24
2025	139	Deurnsche Peel & Mariapeel	Nederland	Vervoer & overig verkeer	11
2025	139	Deurnsche Peel & Mariapeel	Nederland	Wegverkeer	56
2025	139	Deurnsche Peel & Mariapeel	België	Industrie	19
2025	139	Deurnsche Peel & Mariapeel	België	Landbouw	110
2025	139	Deurnsche Peel & Mariapeel	België	Overig	5
2025	139	Deurnsche Peel & Mariapeel	België	Verkeer en transport	26
2025	139	Deurnsche Peel & Mariapeel	Duitsland	Industrie	48
2025	139	Deurnsche Peel & Mariapeel	Duitsland	Landbouw	99
2025	139	Deurnsche Peel & Mariapeel	Duitsland	Overig	6
2025	139	Deurnsche Peel & Mariapeel	Duitsland	Verkeer en transport	16
2025	139	Deurnsche Peel & Mariapeel	Frankrijk	Industrie	10
2025	139	Deurnsche Peel & Mariapeel	Frankrijk	Landbouw	28

2025	139	Deurnsche Peel & Mariapeel	Frankrijk	Overig	3
2025	139	Deurnsche Peel & Mariapeel	Frankrijk	Verkeer en transport	13
2025	139	Deurnsche Peel & Mariapeel	Overige landen	Industrie	9
2025	139	Deurnsche Peel & Mariapeel	Overige landen	Landbouw	10
2025	139	Deurnsche Peel & Mariapeel	Overige landen	Overig	2
2025	139	Deurnsche Peel & Mariapeel	Overige landen	Verkeer en transport	27
2025	139	Deurnsche Peel & Mariapeel	Verenigd Koninkrijk	Industrie	9
2025	139	Deurnsche Peel & Mariapeel	Verenigd Koninkrijk	Landbouw	9
2025	139	Deurnsche Peel & Mariapeel	Verenigd Koninkrijk	Overig	1
2025	139	Deurnsche Peel & Mariapeel	Verenigd Koninkrijk	Verkeer en transport	11
2025	140	Groote Peel	Nederland	Industrie	23
2025	140	Groote Peel	Nederland	Landbouw	664
2025	140	Groote Peel	Nederland	Overig	48
2025	140	Groote Peel	Nederland	Scheepvaart	22
2025	140	Groote Peel	Nederland	Vervoer & overig verkeer	10
2025	140	Groote Peel	Nederland	Wegverkeer	46
2025	140	Groote Peel	België	Industrie	20
2025	140	Groote Peel	België	Landbouw	129
2025	140	Groote Peel	België	Overig	6
2025	140	Groote Peel	België	Verkeer en transport	28
2025	140	Groote Peel	Duitsland	Industrie	45
2025	140	Groote Peel	Duitsland	Landbouw	82
2025	140	Groote Peel	Duitsland	Overig	5
2025	140	Groote Peel	Duitsland	Verkeer en transport	15
2025	140	Groote Peel	Frankrijk	Industrie	10
2025	140	Groote Peel	Frankrijk	Landbouw	28
2025	140	Groote Peel	Frankrijk	Overig	3
2025	140	Groote Peel	Frankrijk	Verkeer en transport	13
2025	140	Groote Peel	Overige landen	Industrie	9
2025	140	Groote Peel	Overige landen	Landbouw	10
2025	140	Groote Peel	Overige landen	Overig	2
2025	140	Groote Peel	Overige landen	Verkeer en transport	26
2025	140	Groote Peel	Verenigd Koninkrijk	Industrie	9
2025	140	Groote Peel	Verenigd Koninkrijk	Landbouw	9
2025	140	Groote Peel	Verenigd Koninkrijk	Overig	1
2025	140	Groote Peel	Verenigd Koninkrijk	Verkeer en transport	11
2025	141	Oeffelster Meent	Nederland	Industrie	23
2025	141	Oeffelster Meent	Nederland	Landbouw	542
2025	141	Oeffelster Meent	Nederland	Overig	158
2025	141	Oeffelster Meent	Nederland	Scheepvaart	37
2025	141	Oeffelster Meent	Nederland	Vervoer & overig verkeer	13
2025	141	Oeffelster Meent	Nederland	Wegverkeer	57
2025	141	Oeffelster Meent	België	Industrie	15
2025	141	Oeffelster Meent	België	Landbouw	67
2025	141	Oeffelster Meent	België	Overig	3
2025	141	Oeffelster Meent	België	Verkeer en transport	18
2025	141	Oeffelster Meent	Duitsland	Industrie	38
2025	141	Oeffelster Meent	Duitsland	Landbouw	107
2025	141	Oeffelster Meent	Duitsland	Overig	5
2025	141	Oeffelster Meent	Duitsland	Verkeer en transport	14
2025	141	Oeffelster Meent	Frankrijk	Industrie	8
2025	141	Oeffelster Meent	Frankrijk	Landbouw	24
2025	141	Oeffelster Meent	Frankrijk	Overig	3
2025	141	Oeffelster Meent	Frankrijk	Verkeer en transport	11
2025	141	Oeffelster Meent	Overige landen	Industrie	8
2025	141	Oeffelster Meent	Overige landen	Landbouw	10
2025	141	Oeffelster Meent	Overige landen	Overig	2
2025	141	Oeffelster Meent	Overige landen	Verkeer en transport	25
2025	141	Oeffelster Meent	Verenigd Koninkrijk	Industrie	9
2025	141	Oeffelster Meent	Verenigd Koninkrijk	Landbouw	10
2025	141	Oeffelster Meent	Verenigd Koninkrijk	Overig	1
2025	141	Oeffelster Meent	Verenigd Koninkrijk	Verkeer en transport	11
2025	142	Sint Jansberg	Nederland	Industrie	36
2025	142	Sint Jansberg	Nederland	Landbouw	1047
2025	142	Sint Jansberg	Nederland	Overig	197
2025	142	Sint Jansberg	Nederland	Scheepvaart	54
2025	142	Sint Jansberg	Nederland	Vervoer & overig verkeer	21

2025	142 Sint Jansberg	Nederland	Wegverkeer	97
2025	142 Sint Jansberg	België	Industrie	21
2025	142 Sint Jansberg	België	Landbouw	97
2025	142 Sint Jansberg	België	Overig	5
2025	142 Sint Jansberg	België	Verkeer en transport	26
2025	142 Sint Jansberg	Duitsland	Industrie	56
2025	142 Sint Jansberg	Duitsland	Landbouw	216
2025	142 Sint Jansberg	Duitsland	Overig	8
2025	142 Sint Jansberg	Duitsland	Verkeer en transport	25
2025	142 Sint Jansberg	Frankrijk	Industrie	11
2025	142 Sint Jansberg	Frankrijk	Landbouw	32
2025	142 Sint Jansberg	Frankrijk	Overig	4
2025	142 Sint Jansberg	Frankrijk	Verkeer en transport	15
2025	142 Sint Jansberg	Overige landen	Industrie	11
2025	142 Sint Jansberg	Overige landen	Landbouw	11
2025	142 Sint Jansberg	Overige landen	Overig	3
2025	142 Sint Jansberg	Overige landen	Verkeer en transport	33
2025	142 Sint Jansberg	Verenigd Koninkrijk	Industrie	12
2025	142 Sint Jansberg	Verenigd Koninkrijk	Landbouw	12
2025	142 Sint Jansberg	Verenigd Koninkrijk	Overig	2
2025	142 Sint Jansberg	Verenigd Koninkrijk	Verkeer en transport	15
2025	143 Zeldersche Driessen	Nederland	Industrie	30
2025	143 Zeldersche Driessen	Nederland	Landbouw	909
2025	143 Zeldersche Driessen	Nederland	Overig	131
2025	143 Zeldersche Driessen	Nederland	Scheepvaart	43
2025	143 Zeldersche Driessen	Nederland	Vervoer & overig verkeer	17
2025	143 Zeldersche Driessen	Nederland	Wegverkeer	73
2025	143 Zeldersche Driessen	België	Industrie	19
2025	143 Zeldersche Driessen	België	Landbouw	88
2025	143 Zeldersche Driessen	België	Overig	5
2025	143 Zeldersche Driessen	België	Verkeer en transport	24
2025	143 Zeldersche Driessen	Duitsland	Industrie	56
2025	143 Zeldersche Driessen	Duitsland	Landbouw	258
2025	143 Zeldersche Driessen	Duitsland	Overig	8
2025	143 Zeldersche Driessen	Duitsland	Verkeer en transport	27
2025	143 Zeldersche Driessen	Frankrijk	Industrie	11
2025	143 Zeldersche Driessen	Frankrijk	Landbouw	30
2025	143 Zeldersche Driessen	Frankrijk	Overig	3
2025	143 Zeldersche Driessen	Frankrijk	Verkeer en transport	14
2025	143 Zeldersche Driessen	Overige landen	Industrie	10
2025	143 Zeldersche Driessen	Overige landen	Landbouw	11
2025	143 Zeldersche Driessen	Overige landen	Overig	3
2025	143 Zeldersche Driessen	Overige landen	Verkeer en transport	32
2025	143 Zeldersche Driessen	Verenigd Koninkrijk	Industrie	11
2025	143 Zeldersche Driessen	Verenigd Koninkrijk	Landbouw	11
2025	143 Zeldersche Driessen	Verenigd Koninkrijk	Overig	2
2025	143 Zeldersche Driessen	Verenigd Koninkrijk	Verkeer en transport	13
2025	144 Boschhuizerbergen	Nederland	Industrie	31
2025	144 Boschhuizerbergen	Nederland	Landbouw	894
2025	144 Boschhuizerbergen	Nederland	Overig	95
2025	144 Boschhuizerbergen	Nederland	Scheepvaart	35
2025	144 Boschhuizerbergen	Nederland	Vervoer & overig verkeer	19
2025	144 Boschhuizerbergen	Nederland	Wegverkeer	82
2025	144 Boschhuizerbergen	België	Industrie	20
2025	144 Boschhuizerbergen	België	Landbouw	104
2025	144 Boschhuizerbergen	België	Overig	5
2025	144 Boschhuizerbergen	België	Verkeer en transport	27
2025	144 Boschhuizerbergen	Duitsland	Industrie	61
2025	144 Boschhuizerbergen	Duitsland	Landbouw	200
2025	144 Boschhuizerbergen	Duitsland	Overig	8
2025	144 Boschhuizerbergen	Duitsland	Verkeer en transport	24
2025	144 Boschhuizerbergen	Frankrijk	Industrie	11
2025	144 Boschhuizerbergen	Frankrijk	Landbouw	31
2025	144 Boschhuizerbergen	Frankrijk	Overig	3
2025	144 Boschhuizerbergen	Frankrijk	Verkeer en transport	14
2025	144 Boschhuizerbergen	Overige landen	Industrie	10
2025	144 Boschhuizerbergen	Overige landen	Landbouw	11

2025	144	Boschhuizerbergen	Overige landen	Overig	3
2025	144	Boschhuizerbergen	Overige landen	Verkeer en transport	32
2025	144	Boschhuizerbergen	Verenigd Koninkrijk	Industrie	10
2025	144	Boschhuizerbergen	Verenigd Koninkrijk	Landbouw	10
2025	144	Boschhuizerbergen	Verenigd Koninkrijk	Overig	2
2025	144	Boschhuizerbergen	Verenigd Koninkrijk	Verkeer en transport	13
2025	145	Maasduinen	Nederland	Industrie	32
2025	145	Maasduinen	Nederland	Landbouw	816
2025	145	Maasduinen	Nederland	Overig	92
2025	145	Maasduinen	Nederland	Scheepvaart	41
2025	145	Maasduinen	Nederland	Vervoer & overig verkeer	15
2025	145	Maasduinen	Nederland	Wegverkeer	69
2025	145	Maasduinen	België	Industrie	20
2025	145	Maasduinen	België	Landbouw	100
2025	145	Maasduinen	België	Overig	5
2025	145	Maasduinen	België	Verkeer en transport	26
2025	145	Maasduinen	Duitsland	Industrie	66
2025	145	Maasduinen	Duitsland	Landbouw	315
2025	145	Maasduinen	Duitsland	Overig	9
2025	145	Maasduinen	Duitsland	Verkeer en transport	29
2025	145	Maasduinen	Frankrijk	Industrie	11
2025	145	Maasduinen	Frankrijk	Landbouw	31
2025	145	Maasduinen	Frankrijk	Overig	4
2025	145	Maasduinen	Frankrijk	Verkeer en transport	15
2025	145	Maasduinen	Overige landen	Industrie	10
2025	145	Maasduinen	Overige landen	Landbouw	11
2025	145	Maasduinen	Overige landen	Overig	3
2025	145	Maasduinen	Overige landen	Verkeer en transport	32
2025	145	Maasduinen	Verenigd Koninkrijk	Industrie	10
2025	145	Maasduinen	Verenigd Koninkrijk	Landbouw	10
2025	145	Maasduinen	Verenigd Koninkrijk	Overig	2
2025	145	Maasduinen	Verenigd Koninkrijk	Verkeer en transport	13
2025	146	Sarsven en De Banen	Nederland	Industrie	23
2025	146	Sarsven en De Banen	Nederland	Landbouw	623
2025	146	Sarsven en De Banen	Nederland	Overig	95
2025	146	Sarsven en De Banen	Nederland	Scheepvaart	19
2025	146	Sarsven en De Banen	Nederland	Vervoer & overig verkeer	8
2025	146	Sarsven en De Banen	Nederland	Wegverkeer	48
2025	146	Sarsven en De Banen	België	Industrie	19
2025	146	Sarsven en De Banen	België	Landbouw	163
2025	146	Sarsven en De Banen	België	Overig	6
2025	146	Sarsven en De Banen	België	Verkeer en transport	28
2025	146	Sarsven en De Banen	Duitsland	Industrie	43
2025	146	Sarsven en De Banen	Duitsland	Landbouw	83
2025	146	Sarsven en De Banen	Duitsland	Overig	5
2025	146	Sarsven en De Banen	Duitsland	Verkeer en transport	13
2025	146	Sarsven en De Banen	Frankrijk	Industrie	10
2025	146	Sarsven en De Banen	Frankrijk	Landbouw	30
2025	146	Sarsven en De Banen	Frankrijk	Overig	3
2025	146	Sarsven en De Banen	Frankrijk	Verkeer en transport	13
2025	146	Sarsven en De Banen	Overige landen	Industrie	8
2025	146	Sarsven en De Banen	Overige landen	Landbouw	11
2025	146	Sarsven en De Banen	Overige landen	Overig	2
2025	146	Sarsven en De Banen	Overige landen	Verkeer en transport	25
2025	146	Sarsven en De Banen	Verenigd Koninkrijk	Industrie	8
2025	146	Sarsven en De Banen	Verenigd Koninkrijk	Landbouw	9
2025	146	Sarsven en De Banen	Verenigd Koninkrijk	Overig	1
2025	146	Sarsven en De Banen	Verenigd Koninkrijk	Verkeer en transport	10
2025	147	Leudal	Nederland	Industrie	45
2025	147	Leudal	Nederland	Landbouw	705
2025	147	Leudal	Nederland	Overig	125
2025	147	Leudal	Nederland	Scheepvaart	31
2025	147	Leudal	Nederland	Vervoer & overig verkeer	15
2025	147	Leudal	Nederland	Wegverkeer	66
2025	147	Leudal	België	Industrie	25
2025	147	Leudal	België	Landbouw	193
2025	147	Leudal	België	Overig	8

2025	147 Leudal	België	Verkeer en transport	40
2025	147 Leudal	Duitsland	Industrie	72
2025	147 Leudal	Duitsland	Landbouw	151
2025	147 Leudal	Duitsland	Overig	10
2025	147 Leudal	Duitsland	Verkeer en transport	27
2025	147 Leudal	Frankrijk	Industrie	13
2025	147 Leudal	Frankrijk	Landbouw	36
2025	147 Leudal	Frankrijk	Overig	4
2025	147 Leudal	Frankrijk	Verkeer en transport	17
2025	147 Leudal	Overige landen	Industrie	11
2025	147 Leudal	Overige landen	Landbouw	12
2025	147 Leudal	Overige landen	Overig	3
2025	147 Leudal	Overige landen	Verkeer en transport	34
2025	147 Leudal	Verenigd Koninkrijk	Industrie	10
2025	147 Leudal	Verenigd Koninkrijk	Landbouw	9
2025	147 Leudal	Verenigd Koninkrijk	Overig	2
2025	147 Leudal	Verenigd Koninkrijk	Verkeer en transport	12
2025	148 Swalmdal	Nederland	Industrie	71
2025	148 Swalmdal	Nederland	Landbouw	505
2025	148 Swalmdal	Nederland	Overig	107
2025	148 Swalmdal	Nederland	Scheepvaart	27
2025	148 Swalmdal	Nederland	Vervoer & overig verkeer	15
2025	148 Swalmdal	Nederland	Wegverkeer	92
2025	148 Swalmdal	België	Industrie	22
2025	148 Swalmdal	België	Landbouw	141
2025	148 Swalmdal	België	Overig	7
2025	148 Swalmdal	België	Verkeer en transport	32
2025	148 Swalmdal	Duitsland	Industrie	68
2025	148 Swalmdal	Duitsland	Landbouw	176
2025	148 Swalmdal	Duitsland	Overig	10
2025	148 Swalmdal	Duitsland	Verkeer en transport	26
2025	148 Swalmdal	Frankrijk	Industrie	11
2025	148 Swalmdal	Frankrijk	Landbouw	32
2025	148 Swalmdal	Frankrijk	Overig	4
2025	148 Swalmdal	Frankrijk	Verkeer en transport	15
2025	148 Swalmdal	Overige landen	Industrie	10
2025	148 Swalmdal	Overige landen	Landbouw	11
2025	148 Swalmdal	Overige landen	Overig	3
2025	148 Swalmdal	Overige landen	Verkeer en transport	31
2025	148 Swalmdal	Verenigd Koninkrijk	Industrie	9
2025	148 Swalmdal	Verenigd Koninkrijk	Landbouw	9
2025	148 Swalmdal	Verenigd Koninkrijk	Overig	2
2025	148 Swalmdal	Verenigd Koninkrijk	Verkeer en transport	11
2025	149 Meinweg	Nederland	Industrie	130
2025	149 Meinweg	Nederland	Landbouw	374
2025	149 Meinweg	Nederland	Overig	74
2025	149 Meinweg	Nederland	Scheepvaart	26
2025	149 Meinweg	Nederland	Vervoer & overig verkeer	10
2025	149 Meinweg	Nederland	Wegverkeer	50
2025	149 Meinweg	België	Industrie	25
2025	149 Meinweg	België	Landbouw	156
2025	149 Meinweg	België	Overig	8
2025	149 Meinweg	België	Verkeer en transport	37
2025	149 Meinweg	Duitsland	Industrie	87
2025	149 Meinweg	Duitsland	Landbouw	252
2025	149 Meinweg	Duitsland	Overig	15
2025	149 Meinweg	Duitsland	Verkeer en transport	37
2025	149 Meinweg	Frankrijk	Industrie	13
2025	149 Meinweg	Frankrijk	Landbouw	37
2025	149 Meinweg	Frankrijk	Overig	4
2025	149 Meinweg	Frankrijk	Verkeer en transport	18
2025	149 Meinweg	Overige landen	Industrie	12
2025	149 Meinweg	Overige landen	Landbouw	13
2025	149 Meinweg	Overige landen	Overig	3
2025	149 Meinweg	Overige landen	Verkeer en transport	34
2025	149 Meinweg	Verenigd Koninkrijk	Industrie	10
2025	149 Meinweg	Verenigd Koninkrijk	Landbouw	9

2025	149 Meinweg	Verenigd Koninkrijk	Overig	2
2025	149 Meinweg	Verenigd Koninkrijk	Verkeer en transport	12
2025	150 Roerdal	Nederland	Industrie	64
2025	150 Roerdal	Nederland	Landbouw	459
2025	150 Roerdal	Nederland	Overig	103
2025	150 Roerdal	Nederland	Scheepvaart	21
2025	150 Roerdal	Nederland	Vervoer & overig verkeer	11
2025	150 Roerdal	Nederland	Wegverkeer	49
2025	150 Roerdal	België	Industrie	21
2025	150 Roerdal	België	Landbouw	128
2025	150 Roerdal	België	Overig	6
2025	150 Roerdal	België	Verkeer en transport	31
2025	150 Roerdal	Duitsland	Industrie	62
2025	150 Roerdal	Duitsland	Landbouw	122
2025	150 Roerdal	Duitsland	Overig	9
2025	150 Roerdal	Duitsland	Verkeer en transport	22
2025	150 Roerdal	Frankrijk	Industrie	11
2025	150 Roerdal	Frankrijk	Landbouw	30
2025	150 Roerdal	Frankrijk	Overig	3
2025	150 Roerdal	Frankrijk	Verkeer en transport	15
2025	150 Roerdal	Overige landen	Industrie	10
2025	150 Roerdal	Overige landen	Landbouw	11
2025	150 Roerdal	Overige landen	Overig	2
2025	150 Roerdal	Overige landen	Verkeer en transport	29
2025	150 Roerdal	Verenigd Koninkrijk	Industrie	8
2025	150 Roerdal	Verenigd Koninkrijk	Landbouw	8
2025	150 Roerdal	Verenigd Koninkrijk	Overig	1
2025	150 Roerdal	Verenigd Koninkrijk	Verkeer en transport	10
2025	152 Grensmaas	Nederland	Industrie	34
2025	152 Grensmaas	Nederland	Landbouw	316
2025	152 Grensmaas	Nederland	Overig	86
2025	152 Grensmaas	Nederland	Scheepvaart	21
2025	152 Grensmaas	Nederland	Vervoer & overig verkeer	9
2025	152 Grensmaas	Nederland	Wegverkeer	47
2025	152 Grensmaas	België	Industrie	21
2025	152 Grensmaas	België	Landbouw	187
2025	152 Grensmaas	België	Overig	8
2025	152 Grensmaas	België	Verkeer en transport	33
2025	152 Grensmaas	Duitsland	Industrie	49
2025	152 Grensmaas	Duitsland	Landbouw	85
2025	152 Grensmaas	Duitsland	Overig	6
2025	152 Grensmaas	Duitsland	Verkeer en transport	15
2025	152 Grensmaas	Frankrijk	Industrie	10
2025	152 Grensmaas	Frankrijk	Landbouw	30
2025	152 Grensmaas	Frankrijk	Overig	3
2025	152 Grensmaas	Frankrijk	Verkeer en transport	14
2025	152 Grensmaas	Overige landen	Industrie	9
2025	152 Grensmaas	Overige landen	Landbouw	11
2025	152 Grensmaas	Overige landen	Overig	2
2025	152 Grensmaas	Overige landen	Verkeer en transport	26
2025	152 Grensmaas	Verenigd Koninkrijk	Industrie	8
2025	152 Grensmaas	Verenigd Koninkrijk	Landbouw	8
2025	152 Grensmaas	Verenigd Koninkrijk	Overig	1
2025	152 Grensmaas	Verenigd Koninkrijk	Verkeer en transport	10
2025	153 Bunder- en Elslooërbos	Nederland	Industrie	72
2025	153 Bunder- en Elslooërbos	Nederland	Landbouw	403
2025	153 Bunder- en Elslooërbos	Nederland	Overig	126
2025	153 Bunder- en Elslooërbos	Nederland	Scheepvaart	28
2025	153 Bunder- en Elslooërbos	Nederland	Vervoer & overig verkeer	14
2025	153 Bunder- en Elslooërbos	Nederland	Wegverkeer	69
2025	153 Bunder- en Elslooërbos	België	Industrie	32
2025	153 Bunder- en Elslooërbos	België	Landbouw	247
2025	153 Bunder- en Elslooërbos	België	Overig	15
2025	153 Bunder- en Elslooërbos	België	Verkeer en transport	59
2025	153 Bunder- en Elslooërbos	Duitsland	Industrie	63
2025	153 Bunder- en Elslooërbos	Duitsland	Landbouw	86
2025	153 Bunder- en Elslooërbos	Duitsland	Overig	8

2025	153 Bunder- en Elslooërbos	Duitsland	Verkeer en transport	21
2025	153 Bunder- en Elslooërbos	Frankrijk	Industrie	14
2025	153 Bunder- en Elslooërbos	Frankrijk	Landbouw	43
2025	153 Bunder- en Elslooërbos	Frankrijk	Overig	5
2025	153 Bunder- en Elslooërbos	Frankrijk	Verkeer en transport	19
2025	153 Bunder- en Elslooërbos	Overige landen	Industrie	11
2025	153 Bunder- en Elslooërbos	Overige landen	Landbouw	13
2025	153 Bunder- en Elslooërbos	Overige landen	Overig	3
2025	153 Bunder- en Elslooërbos	Overige landen	Verkeer en transport	34
2025	153 Bunder- en Elslooërbos	Verenigd Koninkrijk	Industrie	9
2025	153 Bunder- en Elslooërbos	Verenigd Koninkrijk	Landbouw	8
2025	153 Bunder- en Elslooërbos	Verenigd Koninkrijk	Overig	2
2025	153 Bunder- en Elslooërbos	Verenigd Koninkrijk	Verkeer en transport	12
2025	154 Geleenbeekdal	Nederland	Industrie	48
2025	154 Geleenbeekdal	Nederland	Landbouw	404
2025	154 Geleenbeekdal	Nederland	Overig	145
2025	154 Geleenbeekdal	Nederland	Scheepvaart	20
2025	154 Geleenbeekdal	Nederland	Vervoer & overig verkeer	14
2025	154 Geleenbeekdal	Nederland	Wegverkeer	127
2025	154 Geleenbeekdal	België	Industrie	28
2025	154 Geleenbeekdal	België	Landbouw	194
2025	154 Geleenbeekdal	België	Overig	10
2025	154 Geleenbeekdal	België	Verkeer en transport	43
2025	154 Geleenbeekdal	Duitsland	Industrie	68
2025	154 Geleenbeekdal	Duitsland	Landbouw	97
2025	154 Geleenbeekdal	Duitsland	Overig	9
2025	154 Geleenbeekdal	Duitsland	Verkeer en transport	23
2025	154 Geleenbeekdal	Frankrijk	Industrie	13
2025	154 Geleenbeekdal	Frankrijk	Landbouw	40
2025	154 Geleenbeekdal	Frankrijk	Overig	4
2025	154 Geleenbeekdal	Frankrijk	Verkeer en transport	18
2025	154 Geleenbeekdal	Overige landen	Industrie	11
2025	154 Geleenbeekdal	Overige landen	Landbouw	13
2025	154 Geleenbeekdal	Overige landen	Overig	3
2025	154 Geleenbeekdal	Overige landen	Verkeer en transport	32
2025	154 Geleenbeekdal	Verenigd Koninkrijk	Industrie	8
2025	154 Geleenbeekdal	Verenigd Koninkrijk	Landbouw	7
2025	154 Geleenbeekdal	Verenigd Koninkrijk	Overig	1
2025	154 Geleenbeekdal	Verenigd Koninkrijk	Verkeer en transport	11
2025	155 Brunsummerheide	Nederland	Industrie	38
2025	155 Brunsummerheide	Nederland	Landbouw	216
2025	155 Brunsummerheide	Nederland	Overig	93
2025	155 Brunsummerheide	Nederland	Scheepvaart	18
2025	155 Brunsummerheide	Nederland	Vervoer & overig verkeer	12
2025	155 Brunsummerheide	Nederland	Wegverkeer	57
2025	155 Brunsummerheide	België	Industrie	25
2025	155 Brunsummerheide	België	Landbouw	166
2025	155 Brunsummerheide	België	Overig	8
2025	155 Brunsummerheide	België	Verkeer en transport	36
2025	155 Brunsummerheide	Duitsland	Industrie	70
2025	155 Brunsummerheide	Duitsland	Landbouw	110
2025	155 Brunsummerheide	Duitsland	Overig	10
2025	155 Brunsummerheide	Duitsland	Verkeer en transport	24
2025	155 Brunsummerheide	Frankrijk	Industrie	12
2025	155 Brunsummerheide	Frankrijk	Landbouw	38
2025	155 Brunsummerheide	Frankrijk	Overig	4
2025	155 Brunsummerheide	Frankrijk	Verkeer en transport	17
2025	155 Brunsummerheide	Overige landen	Industrie	11
2025	155 Brunsummerheide	Overige landen	Landbouw	13
2025	155 Brunsummerheide	Overige landen	Overig	3
2025	155 Brunsummerheide	Overige landen	Verkeer en transport	31
2025	155 Brunsummerheide	Verenigd Koninkrijk	Industrie	8
2025	155 Brunsummerheide	Verenigd Koninkrijk	Landbouw	7
2025	155 Brunsummerheide	Verenigd Koninkrijk	Overig	1
2025	155 Brunsummerheide	Verenigd Koninkrijk	Verkeer en transport	10
2025	156 Bemelerberg & Schiepersberg	Nederland	Industrie	32
2025	156 Bemelerberg & Schiepersberg	Nederland	Landbouw	381

2025	156 Bemelerberg & Schiepersberg	Nederland	Overig	118
2025	156 Bemelerberg & Schiepersberg	Nederland	Scheepvaart	18
2025	156 Bemelerberg & Schiepersberg	Nederland	Vervoer & overig verkeer	11
2025	156 Bemelerberg & Schiepersberg	Nederland	Wegverkeer	42
2025	156 Bemelerberg & Schiepersberg	België	Industrie	32
2025	156 Bemelerberg & Schiepersberg	België	Landbouw	203
2025	156 Bemelerberg & Schiepersberg	België	Overig	11
2025	156 Bemelerberg & Schiepersberg	België	Verkeer en transport	47
2025	156 Bemelerberg & Schiepersberg	Duitsland	Industrie	57
2025	156 Bemelerberg & Schiepersberg	Duitsland	Landbouw	68
2025	156 Bemelerberg & Schiepersberg	Duitsland	Overig	7
2025	156 Bemelerberg & Schiepersberg	Duitsland	Verkeer en transport	18
2025	156 Bemelerberg & Schiepersberg	Frankrijk	Industrie	13
2025	156 Bemelerberg & Schiepersberg	Frankrijk	Landbouw	39
2025	156 Bemelerberg & Schiepersberg	Frankrijk	Overig	4
2025	156 Bemelerberg & Schiepersberg	Frankrijk	Verkeer en transport	18
2025	156 Bemelerberg & Schiepersberg	Overige landen	Industrie	10
2025	156 Bemelerberg & Schiepersberg	Overige landen	Landbouw	12
2025	156 Bemelerberg & Schiepersberg	Overige landen	Overig	3
2025	156 Bemelerberg & Schiepersberg	Overige landen	Verkeer en transport	31
2025	156 Bemelerberg & Schiepersberg	Verenigd Koninkrijk	Industrie	8
2025	156 Bemelerberg & Schiepersberg	Verenigd Koninkrijk	Landbouw	7
2025	156 Bemelerberg & Schiepersberg	Verenigd Koninkrijk	Overig	1
2025	156 Bemelerberg & Schiepersberg	Verenigd Koninkrijk	Verkeer en transport	10
2025	157 Geuldal	Nederland	Industrie	29
2025	157 Geuldal	Nederland	Landbouw	372
2025	157 Geuldal	Nederland	Overig	131
2025	157 Geuldal	Nederland	Scheepvaart	19
2025	157 Geuldal	Nederland	Vervoer & overig verkeer	9
2025	157 Geuldal	Nederland	Wegverkeer	40
2025	157 Geuldal	België	Industrie	32
2025	157 Geuldal	België	Landbouw	312
2025	157 Geuldal	België	Overig	12
2025	157 Geuldal	België	Verkeer en transport	50
2025	157 Geuldal	Duitsland	Industrie	70
2025	157 Geuldal	Duitsland	Landbouw	89
2025	157 Geuldal	Duitsland	Overig	10
2025	157 Geuldal	Duitsland	Verkeer en transport	24
2025	157 Geuldal	Frankrijk	Industrie	14
2025	157 Geuldal	Frankrijk	Landbouw	42
2025	157 Geuldal	Frankrijk	Overig	5
2025	157 Geuldal	Frankrijk	Verkeer en transport	19
2025	157 Geuldal	Overige landen	Industrie	11
2025	157 Geuldal	Overige landen	Landbouw	14
2025	157 Geuldal	Overige landen	Overig	3
2025	157 Geuldal	Overige landen	Verkeer en transport	33
2025	157 Geuldal	Verenigd Koninkrijk	Industrie	8
2025	157 Geuldal	Verenigd Koninkrijk	Landbouw	7
2025	157 Geuldal	Verenigd Koninkrijk	Overig	2
2025	157 Geuldal	Verenigd Koninkrijk	Verkeer en transport	11
2025	158 Kunderberg	Nederland	Industrie	26
2025	158 Kunderberg	Nederland	Landbouw	437
2025	158 Kunderberg	Nederland	Overig	103
2025	158 Kunderberg	Nederland	Scheepvaart	16
2025	158 Kunderberg	Nederland	Vervoer & overig verkeer	10
2025	158 Kunderberg	Nederland	Wegverkeer	61
2025	158 Kunderberg	België	Industrie	25
2025	158 Kunderberg	België	Landbouw	165
2025	158 Kunderberg	België	Overig	8
2025	158 Kunderberg	België	Verkeer en transport	36
2025	158 Kunderberg	Duitsland	Industrie	62
2025	158 Kunderberg	Duitsland	Landbouw	77
2025	158 Kunderberg	Duitsland	Overig	8
2025	158 Kunderberg	Duitsland	Verkeer en transport	21
2025	158 Kunderberg	Frankrijk	Industrie	12
2025	158 Kunderberg	Frankrijk	Landbouw	35
2025	158 Kunderberg	Frankrijk	Overig	4

2025	158 Kunderberg	Frankrijk	Verkeer en transport	16
2025	158 Kunderberg	Overige landen	Industrie	10
2025	158 Kunderberg	Overige landen	Landbouw	12
2025	158 Kunderberg	Overige landen	Overig	3
2025	158 Kunderberg	Overige landen	Verkeer en transport	29
2025	158 Kunderberg	Verenigd Koninkrijk	Industrie	8
2025	158 Kunderberg	Verenigd Koninkrijk	Landbouw	7
2025	158 Kunderberg	Verenigd Koninkrijk	Overig	1
2025	158 Kunderberg	Verenigd Koninkrijk	Verkeer en transport	10
2025	159 Sint Pietersberg & Jekerdal	Nederland	Industrie	27
2025	159 Sint Pietersberg & Jekerdal	Nederland	Landbouw	221
2025	159 Sint Pietersberg & Jekerdal	Nederland	Overig	65
2025	159 Sint Pietersberg & Jekerdal	Nederland	Scheepvaart	19
2025	159 Sint Pietersberg & Jekerdal	Nederland	Vervoer & overig verkeer	10
2025	159 Sint Pietersberg & Jekerdal	Nederland	Wegverkeer	32
2025	159 Sint Pietersberg & Jekerdal	België	Industrie	31
2025	159 Sint Pietersberg & Jekerdal	België	Landbouw	289
2025	159 Sint Pietersberg & Jekerdal	België	Overig	13
2025	159 Sint Pietersberg & Jekerdal	België	Verkeer en transport	56
2025	159 Sint Pietersberg & Jekerdal	Duitsland	Industrie	53
2025	159 Sint Pietersberg & Jekerdal	Duitsland	Landbouw	64
2025	159 Sint Pietersberg & Jekerdal	Duitsland	Overig	6
2025	159 Sint Pietersberg & Jekerdal	Duitsland	Verkeer en transport	16
2025	159 Sint Pietersberg & Jekerdal	Frankrijk	Industrie	13
2025	159 Sint Pietersberg & Jekerdal	Frankrijk	Landbouw	41
2025	159 Sint Pietersberg & Jekerdal	Frankrijk	Overig	4
2025	159 Sint Pietersberg & Jekerdal	Frankrijk	Verkeer en transport	18
2025	159 Sint Pietersberg & Jekerdal	Overige landen	Industrie	10
2025	159 Sint Pietersberg & Jekerdal	Overige landen	Landbouw	12
2025	159 Sint Pietersberg & Jekerdal	Overige landen	Overig	3
2025	159 Sint Pietersberg & Jekerdal	Overige landen	Verkeer en transport	30
2025	159 Sint Pietersberg & Jekerdal	Verenigd Koninkrijk	Industrie	8
2025	159 Sint Pietersberg & Jekerdal	Verenigd Koninkrijk	Landbouw	7
2025	159 Sint Pietersberg & Jekerdal	Verenigd Koninkrijk	Overig	1
2025	159 Sint Pietersberg & Jekerdal	Verenigd Koninkrijk	Verkeer en transport	10
2025	160 Savelsbos	Nederland	Industrie	30
2025	160 Savelsbos	Nederland	Landbouw	426
2025	160 Savelsbos	Nederland	Overig	127
2025	160 Savelsbos	Nederland	Scheepvaart	20
2025	160 Savelsbos	Nederland	Vervoer & overig verkeer	10
2025	160 Savelsbos	Nederland	Wegverkeer	47
2025	160 Savelsbos	België	Industrie	41
2025	160 Savelsbos	België	Landbouw	275
2025	160 Savelsbos	België	Overig	15
2025	160 Savelsbos	België	Verkeer en transport	63
2025	160 Savelsbos	Duitsland	Industrie	63
2025	160 Savelsbos	Duitsland	Landbouw	76
2025	160 Savelsbos	Duitsland	Overig	8
2025	160 Savelsbos	Duitsland	Verkeer en transport	21
2025	160 Savelsbos	Frankrijk	Industrie	15
2025	160 Savelsbos	Frankrijk	Landbouw	45
2025	160 Savelsbos	Frankrijk	Overig	5
2025	160 Savelsbos	Frankrijk	Verkeer en transport	20
2025	160 Savelsbos	Overige landen	Industrie	11
2025	160 Savelsbos	Overige landen	Landbouw	13
2025	160 Savelsbos	Overige landen	Overig	3
2025	160 Savelsbos	Overige landen	Verkeer en transport	34
2025	160 Savelsbos	Verenigd Koninkrijk	Industrie	9
2025	160 Savelsbos	Verenigd Koninkrijk	Landbouw	8
2025	160 Savelsbos	Verenigd Koninkrijk	Overig	2
2025	160 Savelsbos	Verenigd Koninkrijk	Verkeer en transport	11
2025	161 Noorbeemden & Hoogbos	Nederland	Industrie	20
2025	161 Noorbeemden & Hoogbos	Nederland	Landbouw	325
2025	161 Noorbeemden & Hoogbos	Nederland	Overig	102
2025	161 Noorbeemden & Hoogbos	Nederland	Scheepvaart	16
2025	161 Noorbeemden & Hoogbos	Nederland	Vervoer & overig verkeer	7
2025	161 Noorbeemden & Hoogbos	Nederland	Wegverkeer	23

2025	161 Noorbeemden & Hoogbos	België	Industrie	34
2025	161 Noorbeemden & Hoogbos	België	Landbouw	293
2025	161 Noorbeemden & Hoogbos	België	Overig	12
2025	161 Noorbeemden & Hoogbos	België	Verkeer en transport	50
2025	161 Noorbeemden & Hoogbos	Duitsland	Industrie	56
2025	161 Noorbeemden & Hoogbos	Duitsland	Landbouw	62
2025	161 Noorbeemden & Hoogbos	Duitsland	Overig	7
2025	161 Noorbeemden & Hoogbos	Duitsland	Verkeer en transport	18
2025	161 Noorbeemden & Hoogbos	Frankrijk	Industrie	13
2025	161 Noorbeemden & Hoogbos	Frankrijk	Landbouw	38
2025	161 Noorbeemden & Hoogbos	Frankrijk	Overig	4
2025	161 Noorbeemden & Hoogbos	Frankrijk	Verkeer en transport	18
2025	161 Noorbeemden & Hoogbos	Overige landen	Industrie	10
2025	161 Noorbeemden & Hoogbos	Overige landen	Landbouw	12
2025	161 Noorbeemden & Hoogbos	Overige landen	Overig	3
2025	161 Noorbeemden & Hoogbos	Overige landen	Verkeer en transport	30
2025	161 Noorbeemden & Hoogbos	Verenigd Koninkrijk	Industrie	8
2025	161 Noorbeemden & Hoogbos	Verenigd Koninkrijk	Landbouw	7
2025	161 Noorbeemden & Hoogbos	Verenigd Koninkrijk	Overig	1
2025	161 Noorbeemden & Hoogbos	Verenigd Koninkrijk	Verkeer en transport	10
2025	167 Maas bij Eijsden	Nederland	Industrie	14
2025	167 Maas bij Eijsden	Nederland	Landbouw	61
2025	167 Maas bij Eijsden	Nederland	Overig	19
2025	167 Maas bij Eijsden	Nederland	Scheepvaart	12
2025	167 Maas bij Eijsden	Nederland	Vervoer & overig verkeer	4
2025	167 Maas bij Eijsden	Nederland	Wegverkeer	16
2025	167 Maas bij Eijsden	België	Industrie	23
2025	167 Maas bij Eijsden	België	Landbouw	157
2025	167 Maas bij Eijsden	België	Overig	9
2025	167 Maas bij Eijsden	België	Verkeer en transport	39
2025	167 Maas bij Eijsden	Duitsland	Industrie	32
2025	167 Maas bij Eijsden	Duitsland	Landbouw	40
2025	167 Maas bij Eijsden	Duitsland	Overig	4
2025	167 Maas bij Eijsden	Duitsland	Verkeer en transport	10
2025	167 Maas bij Eijsden	Frankrijk	Industrie	10
2025	167 Maas bij Eijsden	Frankrijk	Landbouw	31
2025	167 Maas bij Eijsden	Frankrijk	Overig	3
2025	167 Maas bij Eijsden	Frankrijk	Verkeer en transport	13
2025	167 Maas bij Eijsden	Overige landen	Industrie	8
2025	167 Maas bij Eijsden	Overige landen	Landbouw	10
2025	167 Maas bij Eijsden	Overige landen	Overig	2
2025	167 Maas bij Eijsden	Overige landen	Verkeer en transport	23
2025	167 Maas bij Eijsden	Verenigd Koninkrijk	Industrie	7
2025	167 Maas bij Eijsden	Verenigd Koninkrijk	Landbouw	7
2025	167 Maas bij Eijsden	Verenigd Koninkrijk	Overig	1
2025	167 Maas bij Eijsden	Verenigd Koninkrijk	Verkeer en transport	9
2030	0 Nederland	Nederland	Industrie	30
2030	0 Nederland	Nederland	Landbouw	611
2030	0 Nederland	Nederland	Overig	101
2030	0 Nederland	Nederland	Scheepvaart	45
2030	0 Nederland	Nederland	Vervoer & overig verkeer	15
2030	0 Nederland	Nederland	Wegverkeer	80
2030	0 Nederland	België	Industrie	15
2030	0 Nederland	België	Landbouw	62
2030	0 Nederland	België	Overig	3
2030	0 Nederland	België	Verkeer en transport	14
2030	0 Nederland	Duitsland	Industrie	29
2030	0 Nederland	Duitsland	Landbouw	106
2030	0 Nederland	Duitsland	Overig	4
2030	0 Nederland	Duitsland	Verkeer en transport	9
2030	0 Nederland	Frankrijk	Industrie	9
2030	0 Nederland	Frankrijk	Landbouw	23
2030	0 Nederland	Frankrijk	Overig	2
2030	0 Nederland	Frankrijk	Verkeer en transport	7
2030	0 Nederland	Overige landen	Industrie	9
2030	0 Nederland	Overige landen	Landbouw	10
2030	0 Nederland	Overige landen	Overig	2

2030	0 Nederland	Overige landen	Verkeer en transport	25
2030	0 Nederland	Verenigd Koninkrijk	Industrie	12
2030	0 Nederland	Verenigd Koninkrijk	Landbouw	15
2030	0 Nederland	Verenigd Koninkrijk	Overig	1
2030	0 Nederland	Verenigd Koninkrijk	Verkeer en transport	12
2030	1 Waddenzee	Nederland	Industrie	11
2030	1 Waddenzee	Nederland	Landbouw	188
2030	1 Waddenzee	Nederland	Overig	27
2030	1 Waddenzee	Nederland	Scheepvaart	24
2030	1 Waddenzee	Nederland	Vervoer & overig verkeer	5
2030	1 Waddenzee	Nederland	Wegverkeer	13
2030	1 Waddenzee	België	Industrie	3
2030	1 Waddenzee	België	Landbouw	8
2030	1 Waddenzee	België	Overig	1
2030	1 Waddenzee	België	Verkeer en transport	4
2030	1 Waddenzee	Duitsland	Industrie	13
2030	1 Waddenzee	Duitsland	Landbouw	48
2030	1 Waddenzee	Duitsland	Overig	2
2030	1 Waddenzee	Duitsland	Verkeer en transport	4
2030	1 Waddenzee	Frankrijk	Industrie	4
2030	1 Waddenzee	Frankrijk	Landbouw	9
2030	1 Waddenzee	Frankrijk	Overig	1
2030	1 Waddenzee	Frankrijk	Verkeer en transport	4
2030	1 Waddenzee	Overige landen	Industrie	7
2030	1 Waddenzee	Overige landen	Landbouw	10
2030	1 Waddenzee	Overige landen	Overig	1
2030	1 Waddenzee	Overige landen	Verkeer en transport	18
2030	1 Waddenzee	Verenigd Koninkrijk	Industrie	11
2030	1 Waddenzee	Verenigd Koninkrijk	Landbouw	14
2030	1 Waddenzee	Verenigd Koninkrijk	Overig	1
2030	1 Waddenzee	Verenigd Koninkrijk	Verkeer en transport	11
2030	2 Duinen en Lage Land Texel	Nederland	Industrie	11
2030	2 Duinen en Lage Land Texel	Nederland	Landbouw	129
2030	2 Duinen en Lage Land Texel	Nederland	Overig	51
2030	2 Duinen en Lage Land Texel	Nederland	Scheepvaart	36
2030	2 Duinen en Lage Land Texel	Nederland	Vervoer & overig verkeer	5
2030	2 Duinen en Lage Land Texel	Nederland	Wegverkeer	13
2030	2 Duinen en Lage Land Texel	België	Industrie	4
2030	2 Duinen en Lage Land Texel	België	Landbouw	13
2030	2 Duinen en Lage Land Texel	België	Overig	1
2030	2 Duinen en Lage Land Texel	België	Verkeer en transport	4
2030	2 Duinen en Lage Land Texel	Duitsland	Industrie	12
2030	2 Duinen en Lage Land Texel	Duitsland	Landbouw	32
2030	2 Duinen en Lage Land Texel	Duitsland	Overig	2
2030	2 Duinen en Lage Land Texel	Duitsland	Verkeer en transport	4
2030	2 Duinen en Lage Land Texel	Frankrijk	Industrie	6
2030	2 Duinen en Lage Land Texel	Frankrijk	Landbouw	14
2030	2 Duinen en Lage Land Texel	Frankrijk	Overig	1
2030	2 Duinen en Lage Land Texel	Frankrijk	Verkeer en transport	4
2030	2 Duinen en Lage Land Texel	Overige landen	Industrie	7
2030	2 Duinen en Lage Land Texel	Overige landen	Landbouw	10
2030	2 Duinen en Lage Land Texel	Overige landen	Overig	1
2030	2 Duinen en Lage Land Texel	Overige landen	Verkeer en transport	23
2030	2 Duinen en Lage Land Texel	Verenigd Koninkrijk	Industrie	17
2030	2 Duinen en Lage Land Texel	Verenigd Koninkrijk	Landbouw	24
2030	2 Duinen en Lage Land Texel	Verenigd Koninkrijk	Overig	2
2030	2 Duinen en Lage Land Texel	Verenigd Koninkrijk	Verkeer en transport	15
2030	3 Duinen Vlieland	Nederland	Industrie	10
2030	3 Duinen Vlieland	Nederland	Landbouw	96
2030	3 Duinen Vlieland	Nederland	Overig	25
2030	3 Duinen Vlieland	Nederland	Scheepvaart	35
2030	3 Duinen Vlieland	Nederland	Vervoer & overig verkeer	4
2030	3 Duinen Vlieland	Nederland	Wegverkeer	11
2030	3 Duinen Vlieland	België	Industrie	4
2030	3 Duinen Vlieland	België	Landbouw	11
2030	3 Duinen Vlieland	België	Overig	1
2030	3 Duinen Vlieland	België	Verkeer en transport	4

2030	3 Duinen Vlieland	Duitsland	Industrie	12
2030	3 Duinen Vlieland	Duitsland	Landbouw	35
2030	3 Duinen Vlieland	Duitsland	Overig	2
2030	3 Duinen Vlieland	Duitsland	Verkeer en transport	4
2030	3 Duinen Vlieland	Frankrijk	Industrie	5
2030	3 Duinen Vlieland	Frankrijk	Landbouw	12
2030	3 Duinen Vlieland	Frankrijk	Overig	1
2030	3 Duinen Vlieland	Frankrijk	Verkeer en transport	4
2030	3 Duinen Vlieland	Overige landen	Industrie	8
2030	3 Duinen Vlieland	Overige landen	Landbouw	11
2030	3 Duinen Vlieland	Overige landen	Overig	1
2030	3 Duinen Vlieland	Overige landen	Verkeer en transport	23
2030	3 Duinen Vlieland	Verenigd Koninkrijk	Industrie	16
2030	3 Duinen Vlieland	Verenigd Koninkrijk	Landbouw	23
2030	3 Duinen Vlieland	Verenigd Koninkrijk	Overig	2
2030	3 Duinen Vlieland	Verenigd Koninkrijk	Verkeer en transport	14
2030	4 Duinen Terschelling	Nederland	Industrie	11
2030	4 Duinen Terschelling	Nederland	Landbouw	126
2030	4 Duinen Terschelling	Nederland	Overig	42
2030	4 Duinen Terschelling	Nederland	Scheepvaart	34
2030	4 Duinen Terschelling	Nederland	Vervoer & overig verkeer	4
2030	4 Duinen Terschelling	Nederland	Wegverkeer	12
2030	4 Duinen Terschelling	België	Industrie	4
2030	4 Duinen Terschelling	België	Landbouw	10
2030	4 Duinen Terschelling	België	Overig	1
2030	4 Duinen Terschelling	België	Verkeer en transport	4
2030	4 Duinen Terschelling	Duitsland	Industrie	13
2030	4 Duinen Terschelling	Duitsland	Landbouw	38
2030	4 Duinen Terschelling	Duitsland	Overig	2
2030	4 Duinen Terschelling	Duitsland	Verkeer en transport	4
2030	4 Duinen Terschelling	Frankrijk	Industrie	5
2030	4 Duinen Terschelling	Frankrijk	Landbouw	11
2030	4 Duinen Terschelling	Frankrijk	Overig	1
2030	4 Duinen Terschelling	Frankrijk	Verkeer en transport	4
2030	4 Duinen Terschelling	Overige landen	Industrie	8
2030	4 Duinen Terschelling	Overige landen	Landbouw	12
2030	4 Duinen Terschelling	Overige landen	Overig	1
2030	4 Duinen Terschelling	Overige landen	Verkeer en transport	22
2030	4 Duinen Terschelling	Verenigd Koninkrijk	Industrie	15
2030	4 Duinen Terschelling	Verenigd Koninkrijk	Landbouw	21
2030	4 Duinen Terschelling	Verenigd Koninkrijk	Overig	2
2030	4 Duinen Terschelling	Verenigd Koninkrijk	Verkeer en transport	14
2030	5 Duinen Ameland	Nederland	Industrie	11
2030	5 Duinen Ameland	Nederland	Landbouw	209
2030	5 Duinen Ameland	Nederland	Overig	43
2030	5 Duinen Ameland	Nederland	Scheepvaart	30
2030	5 Duinen Ameland	Nederland	Vervoer & overig verkeer	5
2030	5 Duinen Ameland	Nederland	Wegverkeer	14
2030	5 Duinen Ameland	België	Industrie	4
2030	5 Duinen Ameland	België	Landbouw	9
2030	5 Duinen Ameland	België	Overig	1
2030	5 Duinen Ameland	België	Verkeer en transport	4
2030	5 Duinen Ameland	Duitsland	Industrie	14
2030	5 Duinen Ameland	Duitsland	Landbouw	45
2030	5 Duinen Ameland	Duitsland	Overig	2
2030	5 Duinen Ameland	Duitsland	Verkeer en transport	4
2030	5 Duinen Ameland	Frankrijk	Industrie	4
2030	5 Duinen Ameland	Frankrijk	Landbouw	10
2030	5 Duinen Ameland	Frankrijk	Overig	1
2030	5 Duinen Ameland	Frankrijk	Verkeer en transport	4
2030	5 Duinen Ameland	Overige landen	Industrie	8
2030	5 Duinen Ameland	Overige landen	Landbouw	12
2030	5 Duinen Ameland	Overige landen	Overig	1
2030	5 Duinen Ameland	Overige landen	Verkeer en transport	22
2030	5 Duinen Ameland	Verenigd Koninkrijk	Industrie	13
2030	5 Duinen Ameland	Verenigd Koninkrijk	Landbouw	17
2030	5 Duinen Ameland	Verenigd Koninkrijk	Overig	1

2030	5 Duinen Ameland	Verenigd Koninkrijk	Verkeer en transport	12
2030	6 Duinen Schiermonnikoog	Nederland	Industrie	13
2030	6 Duinen Schiermonnikoog	Nederland	Landbouw	318
2030	6 Duinen Schiermonnikoog	Nederland	Overig	66
2030	6 Duinen Schiermonnikoog	Nederland	Scheepvaart	31
2030	6 Duinen Schiermonnikoog	Nederland	Vervoer & overig verkeer	7
2030	6 Duinen Schiermonnikoog	Nederland	Wegverkeer	18
2030	6 Duinen Schiermonnikoog	België	Industrie	4
2030	6 Duinen Schiermonnikoog	België	Landbouw	10
2030	6 Duinen Schiermonnikoog	België	Overig	1
2030	6 Duinen Schiermonnikoog	België	Verkeer en transport	5
2030	6 Duinen Schiermonnikoog	Duitsland	Industrie	17
2030	6 Duinen Schiermonnikoog	Duitsland	Landbouw	66
2030	6 Duinen Schiermonnikoog	Duitsland	Overig	3
2030	6 Duinen Schiermonnikoog	Duitsland	Verkeer en transport	5
2030	6 Duinen Schiermonnikoog	Frankrijk	Industrie	5
2030	6 Duinen Schiermonnikoog	Frankrijk	Landbouw	10
2030	6 Duinen Schiermonnikoog	Frankrijk	Overig	1
2030	6 Duinen Schiermonnikoog	Frankrijk	Verkeer en transport	4
2030	6 Duinen Schiermonnikoog	Overige landen	Industrie	8
2030	6 Duinen Schiermonnikoog	Overige landen	Landbouw	13
2030	6 Duinen Schiermonnikoog	Overige landen	Overig	2
2030	6 Duinen Schiermonnikoog	Overige landen	Verkeer en transport	24
2030	6 Duinen Schiermonnikoog	Verenigd Koninkrijk	Industrie	13
2030	6 Duinen Schiermonnikoog	Verenigd Koninkrijk	Landbouw	16
2030	6 Duinen Schiermonnikoog	Verenigd Koninkrijk	Overig	1
2030	6 Duinen Schiermonnikoog	Verenigd Koninkrijk	Verkeer en transport	12
2030	7 Noordzeekustzone	Nederland	Industrie	10
2030	7 Noordzeekustzone	Nederland	Landbouw	158
2030	7 Noordzeekustzone	Nederland	Overig	39
2030	7 Noordzeekustzone	Nederland	Scheepvaart	24
2030	7 Noordzeekustzone	Nederland	Vervoer & overig verkeer	5
2030	7 Noordzeekustzone	Nederland	Wegverkeer	12
2030	7 Noordzeekustzone	België	Industrie	3
2030	7 Noordzeekustzone	België	Landbouw	8
2030	7 Noordzeekustzone	België	Overig	1
2030	7 Noordzeekustzone	België	Verkeer en transport	4
2030	7 Noordzeekustzone	Duitsland	Industrie	13
2030	7 Noordzeekustzone	Duitsland	Landbouw	45
2030	7 Noordzeekustzone	Duitsland	Overig	2
2030	7 Noordzeekustzone	Duitsland	Verkeer en transport	4
2030	7 Noordzeekustzone	Frankrijk	Industrie	4
2030	7 Noordzeekustzone	Frankrijk	Landbouw	9
2030	7 Noordzeekustzone	Frankrijk	Overig	1
2030	7 Noordzeekustzone	Frankrijk	Verkeer en transport	4
2030	7 Noordzeekustzone	Overige landen	Industrie	7
2030	7 Noordzeekustzone	Overige landen	Landbouw	11
2030	7 Noordzeekustzone	Overige landen	Overig	1
2030	7 Noordzeekustzone	Overige landen	Verkeer en transport	19
2030	7 Noordzeekustzone	Verenigd Koninkrijk	Industrie	12
2030	7 Noordzeekustzone	Verenigd Koninkrijk	Landbouw	15
2030	7 Noordzeekustzone	Verenigd Koninkrijk	Overig	1
2030	7 Noordzeekustzone	Verenigd Koninkrijk	Verkeer en transport	11
2030	9 Groote Wielen	Nederland	Industrie	15
2030	9 Groote Wielen	Nederland	Landbouw	458
2030	9 Groote Wielen	Nederland	Overig	136
2030	9 Groote Wielen	Nederland	Scheepvaart	29
2030	9 Groote Wielen	Nederland	Vervoer & overig verkeer	10
2030	9 Groote Wielen	Nederland	Wegverkeer	30
2030	9 Groote Wielen	België	Industrie	4
2030	9 Groote Wielen	België	Landbouw	10
2030	9 Groote Wielen	België	Overig	1
2030	9 Groote Wielen	België	Verkeer en transport	5
2030	9 Groote Wielen	Duitsland	Industrie	14
2030	9 Groote Wielen	Duitsland	Landbouw	44
2030	9 Groote Wielen	Duitsland	Overig	2
2030	9 Groote Wielen	Duitsland	Verkeer en transport	4

2030	9 Groote Wielen	Frankrijk	Industrie	5
2030	9 Groote Wielen	Frankrijk	Landbouw	10
2030	9 Groote Wielen	Frankrijk	Overig	1
2030	9 Groote Wielen	Frankrijk	Verkeer en transport	4
2030	9 Groote Wielen	Overige landen	Industrie	7
2030	9 Groote Wielen	Overige landen	Landbouw	10
2030	9 Groote Wielen	Overige landen	Overig	1
2030	9 Groote Wielen	Overige landen	Verkeer en transport	21
2030	9 Groote Wielen	Verenigd Koninkrijk	Industrie	12
2030	9 Groote Wielen	Verenigd Koninkrijk	Landbouw	14
2030	9 Groote Wielen	Verenigd Koninkrijk	Overig	1
2030	9 Groote Wielen	Verenigd Koninkrijk	Verkeer en transport	11
2030	10 Oudegaasterbrekken, Fluessen en omgeving	Nederland	Industrie	17
2030	10 Oudegaasterbrekken, Fluessen en omgeving	Nederland	Landbouw	462
2030	10 Oudegaasterbrekken, Fluessen en omgeving	Nederland	Overig	46
2030	10 Oudegaasterbrekken, Fluessen en omgeving	Nederland	Scheepvaart	31
2030	10 Oudegaasterbrekken, Fluessen en omgeving	Nederland	Vervoer & overig verkeer	9
2030	10 Oudegaasterbrekken, Fluessen en omgeving	Nederland	Wegverkeer	24
2030	10 Oudegaasterbrekken, Fluessen en omgeving	België	Industrie	5
2030	10 Oudegaasterbrekken, Fluessen en omgeving	België	Landbouw	14
2030	10 Oudegaasterbrekken, Fluessen en omgeving	België	Overig	1
2030	10 Oudegaasterbrekken, Fluessen en omgeving	België	Verkeer en transport	5
2030	10 Oudegaasterbrekken, Fluessen en omgeving	Duitsland	Industrie	14
2030	10 Oudegaasterbrekken, Fluessen en omgeving	Duitsland	Landbouw	40
2030	10 Oudegaasterbrekken, Fluessen en omgeving	Duitsland	Overig	2
2030	10 Oudegaasterbrekken, Fluessen en omgeving	Duitsland	Verkeer en transport	4
2030	10 Oudegaasterbrekken, Fluessen en omgeving	Frankrijk	Industrie	5
2030	10 Oudegaasterbrekken, Fluessen en omgeving	Frankrijk	Landbouw	12
2030	10 Oudegaasterbrekken, Fluessen en omgeving	Frankrijk	Overig	1
2030	10 Oudegaasterbrekken, Fluessen en omgeving	Frankrijk	Verkeer en transport	4
2030	10 Oudegaasterbrekken, Fluessen en omgeving	Overige landen	Industrie	7
2030	10 Oudegaasterbrekken, Fluessen en omgeving	Overige landen	Landbouw	9
2030	10 Oudegaasterbrekken, Fluessen en omgeving	Overige landen	Overig	1
2030	10 Oudegaasterbrekken, Fluessen en omgeving	Overige landen	Verkeer en transport	20
2030	10 Oudegaasterbrekken, Fluessen en omgeving	Verenigd Koninkrijk	Industrie	12
2030	10 Oudegaasterbrekken, Fluessen en omgeving	Verenigd Koninkrijk	Landbouw	15
2030	10 Oudegaasterbrekken, Fluessen en omgeving	Verenigd Koninkrijk	Overig	1
2030	10 Oudegaasterbrekken, Fluessen en omgeving	Verenigd Koninkrijk	Verkeer en transport	12
2030	13 Alde Feanen	Nederland	Industrie	16
2030	13 Alde Feanen	Nederland	Landbouw	519
2030	13 Alde Feanen	Nederland	Overig	93
2030	13 Alde Feanen	Nederland	Scheepvaart	33
2030	13 Alde Feanen	Nederland	Vervoer & overig verkeer	9
2030	13 Alde Feanen	Nederland	Wegverkeer	28
2030	13 Alde Feanen	België	Industrie	4
2030	13 Alde Feanen	België	Landbouw	12
2030	13 Alde Feanen	België	Overig	1
2030	13 Alde Feanen	België	Verkeer en transport	5
2030	13 Alde Feanen	Duitsland	Industrie	15
2030	13 Alde Feanen	Duitsland	Landbouw	53
2030	13 Alde Feanen	Duitsland	Overig	2
2030	13 Alde Feanen	Duitsland	Verkeer en transport	5
2030	13 Alde Feanen	Frankrijk	Industrie	5
2030	13 Alde Feanen	Frankrijk	Landbouw	11
2030	13 Alde Feanen	Frankrijk	Overig	1
2030	13 Alde Feanen	Frankrijk	Verkeer en transport	4
2030	13 Alde Feanen	Overige landen	Industrie	7
2030	13 Alde Feanen	Overige landen	Landbouw	10
2030	13 Alde Feanen	Overige landen	Overig	1
2030	13 Alde Feanen	Overige landen	Verkeer en transport	21
2030	13 Alde Feanen	Verenigd Koninkrijk	Industrie	12
2030	13 Alde Feanen	Verenigd Koninkrijk	Landbouw	14
2030	13 Alde Feanen	Verenigd Koninkrijk	Overig	1
2030	13 Alde Feanen	Verenigd Koninkrijk	Verkeer en transport	11
2030	15 Van Oordt's Mersken	Nederland	Industrie	16
2030	15 Van Oordt's Mersken	Nederland	Landbouw	499
2030	15 Van Oordt's Mersken	Nederland	Overig	143

2030	15	Van Oordt's Mersken	Nederland	Scheepvaart	29
2030	15	Van Oordt's Mersken	Nederland	Vervoer & overig verkeer	10
2030	15	Van Oordt's Mersken	Nederland	Wegverkeer	60
2030	15	Van Oordt's Mersken	België	Industrie	5
2030	15	Van Oordt's Mersken	België	Landbouw	12
2030	15	Van Oordt's Mersken	België	Overig	1
2030	15	Van Oordt's Mersken	België	Verkeer en transport	6
2030	15	Van Oordt's Mersken	Duitsland	Industrie	16
2030	15	Van Oordt's Mersken	Duitsland	Landbouw	55
2030	15	Van Oordt's Mersken	Duitsland	Overig	2
2030	15	Van Oordt's Mersken	Duitsland	Verkeer en transport	5
2030	15	Van Oordt's Mersken	Frankrijk	Industrie	5
2030	15	Van Oordt's Mersken	Frankrijk	Landbouw	11
2030	15	Van Oordt's Mersken	Frankrijk	Overig	1
2030	15	Van Oordt's Mersken	Frankrijk	Verkeer en transport	4
2030	15	Van Oordt's Mersken	Overige landen	Industrie	7
2030	15	Van Oordt's Mersken	Overige landen	Landbouw	9
2030	15	Van Oordt's Mersken	Overige landen	Overig	1
2030	15	Van Oordt's Mersken	Overige landen	Verkeer en transport	21
2030	15	Van Oordt's Mersken	Verenigd Koninkrijk	Industrie	11
2030	15	Van Oordt's Mersken	Verenigd Koninkrijk	Landbouw	12
2030	15	Van Oordt's Mersken	Verenigd Koninkrijk	Overig	1
2030	15	Van Oordt's Mersken	Verenigd Koninkrijk	Verkeer en transport	11
2030	16	Wijnjeterper Schar	Nederland	Industrie	18
2030	16	Wijnjeterper Schar	Nederland	Landbouw	698
2030	16	Wijnjeterper Schar	Nederland	Overig	106
2030	16	Wijnjeterper Schar	Nederland	Scheepvaart	31
2030	16	Wijnjeterper Schar	Nederland	Vervoer & overig verkeer	11
2030	16	Wijnjeterper Schar	Nederland	Wegverkeer	36
2030	16	Wijnjeterper Schar	België	Industrie	5
2030	16	Wijnjeterper Schar	België	Landbouw	14
2030	16	Wijnjeterper Schar	België	Overig	1
2030	16	Wijnjeterper Schar	België	Verkeer en transport	6
2030	16	Wijnjeterper Schar	Duitsland	Industrie	19
2030	16	Wijnjeterper Schar	Duitsland	Landbouw	71
2030	16	Wijnjeterper Schar	Duitsland	Overig	3
2030	16	Wijnjeterper Schar	Duitsland	Verkeer en transport	5
2030	16	Wijnjeterper Schar	Frankrijk	Industrie	5
2030	16	Wijnjeterper Schar	Frankrijk	Landbouw	11
2030	16	Wijnjeterper Schar	Frankrijk	Overig	1
2030	16	Wijnjeterper Schar	Frankrijk	Verkeer en transport	5
2030	16	Wijnjeterper Schar	Overige landen	Industrie	8
2030	16	Wijnjeterper Schar	Overige landen	Landbouw	10
2030	16	Wijnjeterper Schar	Overige landen	Overig	1
2030	16	Wijnjeterper Schar	Overige landen	Verkeer en transport	22
2030	16	Wijnjeterper Schar	Verenigd Koninkrijk	Industrie	11
2030	16	Wijnjeterper Schar	Verenigd Koninkrijk	Landbouw	13
2030	16	Wijnjeterper Schar	Verenigd Koninkrijk	Overig	1
2030	16	Wijnjeterper Schar	Verenigd Koninkrijk	Verkeer en transport	11
2030	17	Bakkeveense Duinen	Nederland	Industrie	19
2030	17	Bakkeveense Duinen	Nederland	Landbouw	748
2030	17	Bakkeveense Duinen	Nederland	Overig	75
2030	17	Bakkeveense Duinen	Nederland	Scheepvaart	31
2030	17	Bakkeveense Duinen	Nederland	Vervoer & overig verkeer	11
2030	17	Bakkeveense Duinen	Nederland	Wegverkeer	36
2030	17	Bakkeveense Duinen	België	Industrie	5
2030	17	Bakkeveense Duinen	België	Landbouw	14
2030	17	Bakkeveense Duinen	België	Overig	1
2030	17	Bakkeveense Duinen	België	Verkeer en transport	6
2030	17	Bakkeveense Duinen	Duitsland	Industrie	20
2030	17	Bakkeveense Duinen	Duitsland	Landbouw	82
2030	17	Bakkeveense Duinen	Duitsland	Overig	3
2030	17	Bakkeveense Duinen	Duitsland	Verkeer en transport	6
2030	17	Bakkeveense Duinen	Frankrijk	Industrie	5
2030	17	Bakkeveense Duinen	Frankrijk	Landbouw	11
2030	17	Bakkeveense Duinen	Frankrijk	Overig	1
2030	17	Bakkeveense Duinen	Frankrijk	Verkeer en transport	5

2030	17 Bakkeveense Duinen	Overige landen	Industrie	8
2030	17 Bakkeveense Duinen	Overige landen	Landbouw	10
2030	17 Bakkeveense Duinen	Overige landen	Overig	1
2030	17 Bakkeveense Duinen	Overige landen	Verkeer en transport	23
2030	17 Bakkeveense Duinen	Verenigd Koninkrijk	Industrie	11
2030	17 Bakkeveense Duinen	Verenigd Koninkrijk	Landbouw	12
2030	17 Bakkeveense Duinen	Verenigd Koninkrijk	Overig	1
2030	17 Bakkeveense Duinen	Verenigd Koninkrijk	Verkeer en transport	11
2030	18 Rottige Meenthe & Brandemeer	Nederland	Industrie	19
2030	18 Rottige Meenthe & Brandemeer	Nederland	Landbouw	524
2030	18 Rottige Meenthe & Brandemeer	Nederland	Overig	57
2030	18 Rottige Meenthe & Brandemeer	Nederland	Scheepvaart	33
2030	18 Rottige Meenthe & Brandemeer	Nederland	Vervoer & overig verkeer	10
2030	18 Rottige Meenthe & Brandemeer	Nederland	Wegverkeer	34
2030	18 Rottige Meenthe & Brandemeer	België	Industrie	6
2030	18 Rottige Meenthe & Brandemeer	België	Landbouw	16
2030	18 Rottige Meenthe & Brandemeer	België	Overig	1
2030	18 Rottige Meenthe & Brandemeer	België	Verkeer en transport	6
2030	18 Rottige Meenthe & Brandemeer	Duitsland	Industrie	18
2030	18 Rottige Meenthe & Brandemeer	Duitsland	Landbouw	63
2030	18 Rottige Meenthe & Brandemeer	Duitsland	Overig	2
2030	18 Rottige Meenthe & Brandemeer	Duitsland	Verkeer en transport	5
2030	18 Rottige Meenthe & Brandemeer	Frankrijk	Industrie	5
2030	18 Rottige Meenthe & Brandemeer	Frankrijk	Landbouw	12
2030	18 Rottige Meenthe & Brandemeer	Frankrijk	Overig	1
2030	18 Rottige Meenthe & Brandemeer	Frankrijk	Verkeer en transport	5
2030	18 Rottige Meenthe & Brandemeer	Overige landen	Industrie	7
2030	18 Rottige Meenthe & Brandemeer	Overige landen	Landbouw	9
2030	18 Rottige Meenthe & Brandemeer	Overige landen	Overig	1
2030	18 Rottige Meenthe & Brandemeer	Overige landen	Verkeer en transport	21
2030	18 Rottige Meenthe & Brandemeer	Verenigd Koninkrijk	Industrie	11
2030	18 Rottige Meenthe & Brandemeer	Verenigd Koninkrijk	Landbouw	13
2030	18 Rottige Meenthe & Brandemeer	Verenigd Koninkrijk	Overig	1
2030	18 Rottige Meenthe & Brandemeer	Verenigd Koninkrijk	Verkeer en transport	11
2030	21 Lieftingsbroek	Nederland	Industrie	22
2030	21 Lieftingsbroek	Nederland	Landbouw	781
2030	21 Lieftingsbroek	Nederland	Overig	113
2030	21 Lieftingsbroek	Nederland	Scheepvaart	30
2030	21 Lieftingsbroek	Nederland	Vervoer & overig verkeer	12
2030	21 Lieftingsbroek	Nederland	Wegverkeer	35
2030	21 Lieftingsbroek	België	Industrie	6
2030	21 Lieftingsbroek	België	Landbouw	17
2030	21 Lieftingsbroek	België	Overig	2
2030	21 Lieftingsbroek	België	Verkeer en transport	8
2030	21 Lieftingsbroek	Duitsland	Industrie	38
2030	21 Lieftingsbroek	Duitsland	Landbouw	467
2030	21 Lieftingsbroek	Duitsland	Overig	6
2030	21 Lieftingsbroek	Duitsland	Verkeer en transport	13
2030	21 Lieftingsbroek	Frankrijk	Industrie	6
2030	21 Lieftingsbroek	Frankrijk	Landbouw	13
2030	21 Lieftingsbroek	Frankrijk	Overig	1
2030	21 Lieftingsbroek	Frankrijk	Verkeer en transport	6
2030	21 Lieftingsbroek	Overige landen	Industrie	10
2030	21 Lieftingsbroek	Overige landen	Landbouw	13
2030	21 Lieftingsbroek	Overige landen	Overig	2
2030	21 Lieftingsbroek	Overige landen	Verkeer en transport	27
2030	21 Lieftingsbroek	Verenigd Koninkrijk	Industrie	11
2030	21 Lieftingsbroek	Verenigd Koninkrijk	Landbouw	11
2030	21 Lieftingsbroek	Verenigd Koninkrijk	Overig	1
2030	21 Lieftingsbroek	Verenigd Koninkrijk	Verkeer en transport	11
2030	22 Norgerholt	Nederland	Industrie	25
2030	22 Norgerholt	Nederland	Landbouw	1096
2030	22 Norgerholt	Nederland	Overig	154
2030	22 Norgerholt	Nederland	Scheepvaart	38
2030	22 Norgerholt	Nederland	Vervoer & overig verkeer	15
2030	22 Norgerholt	Nederland	Wegverkeer	57
2030	22 Norgerholt	België	Industrie	6

2030	22 Norgerholt	België	Landbouw	18
2030	22 Norgerholt	België	Overig	2
2030	22 Norgerholt	België	Verkeer en transport	8
2030	22 Norgerholt	Duitsland	Industrie	28
2030	22 Norgerholt	Duitsland	Landbouw	150
2030	22 Norgerholt	Duitsland	Overig	4
2030	22 Norgerholt	Duitsland	Verkeer en transport	9
2030	22 Norgerholt	Frankrijk	Industrie	6
2030	22 Norgerholt	Frankrijk	Landbouw	14
2030	22 Norgerholt	Frankrijk	Overig	1
2030	22 Norgerholt	Frankrijk	Verkeer en transport	6
2030	22 Norgerholt	Overige landen	Industrie	10
2030	22 Norgerholt	Overige landen	Landbouw	12
2030	22 Norgerholt	Overige landen	Overig	2
2030	22 Norgerholt	Overige landen	Verkeer en transport	28
2030	22 Norgerholt	Verenigd Koninkrijk	Industrie	13
2030	22 Norgerholt	Verenigd Koninkrijk	Landbouw	14
2030	22 Norgerholt	Verenigd Koninkrijk	Overig	1
2030	22 Norgerholt	Verenigd Koninkrijk	Verkeer en transport	12
2030	23 Fochteloërveen	Nederland	Industrie	17
2030	23 Fochteloërveen	Nederland	Landbouw	511
2030	23 Fochteloërveen	Nederland	Overig	64
2030	23 Fochteloërveen	Nederland	Scheepvaart	28
2030	23 Fochteloërveen	Nederland	Vervoer & overig verkeer	9
2030	23 Fochteloërveen	Nederland	Wegverkeer	32
2030	23 Fochteloërveen	België	Industrie	5
2030	23 Fochteloërveen	België	Landbouw	15
2030	23 Fochteloërveen	België	Overig	1
2030	23 Fochteloërveen	België	Verkeer en transport	6
2030	23 Fochteloërveen	Duitsland	Industrie	21
2030	23 Fochteloërveen	Duitsland	Landbouw	95
2030	23 Fochteloërveen	Duitsland	Overig	3
2030	23 Fochteloërveen	Duitsland	Verkeer en transport	6
2030	23 Fochteloërveen	Frankrijk	Industrie	5
2030	23 Fochteloërveen	Frankrijk	Landbouw	11
2030	23 Fochteloërveen	Frankrijk	Overig	1
2030	23 Fochteloërveen	Frankrijk	Verkeer en transport	5
2030	23 Fochteloërveen	Overige landen	Industrie	8
2030	23 Fochteloërveen	Overige landen	Landbouw	10
2030	23 Fochteloërveen	Overige landen	Overig	1
2030	23 Fochteloërveen	Overige landen	Verkeer en transport	22
2030	23 Fochteloërveen	Verenigd Koninkrijk	Industrie	11
2030	23 Fochteloërveen	Verenigd Koninkrijk	Landbouw	12
2030	23 Fochteloërveen	Verenigd Koninkrijk	Overig	1
2030	23 Fochteloërveen	Verenigd Koninkrijk	Verkeer en transport	11
2030	24 Witterveld	Nederland	Industrie	18
2030	24 Witterveld	Nederland	Landbouw	527
2030	24 Witterveld	Nederland	Overig	64
2030	24 Witterveld	Nederland	Scheepvaart	28
2030	24 Witterveld	Nederland	Vervoer & overig verkeer	10
2030	24 Witterveld	Nederland	Wegverkeer	40
2030	24 Witterveld	België	Industrie	5
2030	24 Witterveld	België	Landbouw	15
2030	24 Witterveld	België	Overig	1
2030	24 Witterveld	België	Verkeer en transport	7
2030	24 Witterveld	Duitsland	Industrie	23
2030	24 Witterveld	Duitsland	Landbouw	110
2030	24 Witterveld	Duitsland	Overig	3
2030	24 Witterveld	Duitsland	Verkeer en transport	7
2030	24 Witterveld	Frankrijk	Industrie	5
2030	24 Witterveld	Frankrijk	Landbouw	11
2030	24 Witterveld	Frankrijk	Overig	1
2030	24 Witterveld	Frankrijk	Verkeer en transport	5
2030	24 Witterveld	Overige landen	Industrie	8
2030	24 Witterveld	Overige landen	Landbouw	10
2030	24 Witterveld	Overige landen	Overig	1
2030	24 Witterveld	Overige landen	Verkeer en transport	22

2030	24 Witterveld	Verenigd Koninkrijk	Industrie	10
2030	24 Witterveld	Verenigd Koninkrijk	Landbouw	11
2030	24 Witterveld	Verenigd Koninkrijk	Overig	1
2030	24 Witterveld	Verenigd Koninkrijk	Verkeer en transport	10
2030	25 Drentsche Aa-gebied	Nederland	Industrie	19
2030	25 Drentsche Aa-gebied	Nederland	Landbouw	526
2030	25 Drentsche Aa-gebied	Nederland	Overig	155
2030	25 Drentsche Aa-gebied	Nederland	Scheepvaart	28
2030	25 Drentsche Aa-gebied	Nederland	Vervoer & overig verkeer	11
2030	25 Drentsche Aa-gebied	Nederland	Wegverkeer	41
2030	25 Drentsche Aa-gebied	België	Industrie	5
2030	25 Drentsche Aa-gebied	België	Landbouw	15
2030	25 Drentsche Aa-gebied	België	Overig	1
2030	25 Drentsche Aa-gebied	België	Verkeer en transport	7
2030	25 Drentsche Aa-gebied	Duitsland	Industrie	24
2030	25 Drentsche Aa-gebied	Duitsland	Landbouw	134
2030	25 Drentsche Aa-gebied	Duitsland	Overig	4
2030	25 Drentsche Aa-gebied	Duitsland	Verkeer en transport	7
2030	25 Drentsche Aa-gebied	Frankrijk	Industrie	5
2030	25 Drentsche Aa-gebied	Frankrijk	Landbouw	11
2030	25 Drentsche Aa-gebied	Frankrijk	Overig	1
2030	25 Drentsche Aa-gebied	Frankrijk	Verkeer en transport	5
2030	25 Drentsche Aa-gebied	Overige landen	Industrie	8
2030	25 Drentsche Aa-gebied	Overige landen	Landbouw	11
2030	25 Drentsche Aa-gebied	Overige landen	Overig	2
2030	25 Drentsche Aa-gebied	Overige landen	Verkeer en transport	23
2030	25 Drentsche Aa-gebied	Verenigd Koninkrijk	Industrie	10
2030	25 Drentsche Aa-gebied	Verenigd Koninkrijk	Landbouw	11
2030	25 Drentsche Aa-gebied	Verenigd Koninkrijk	Overig	1
2030	25 Drentsche Aa-gebied	Verenigd Koninkrijk	Verkeer en transport	10
2030	26 Drouwenezand	Nederland	Industrie	17
2030	26 Drouwenezand	Nederland	Landbouw	477
2030	26 Drouwenezand	Nederland	Overig	61
2030	26 Drouwenezand	Nederland	Scheepvaart	25
2030	26 Drouwenezand	Nederland	Vervoer & overig verkeer	10
2030	26 Drouwenezand	Nederland	Wegverkeer	33
2030	26 Drouwenezand	België	Industrie	5
2030	26 Drouwenezand	België	Landbouw	15
2030	26 Drouwenezand	België	Overig	1
2030	26 Drouwenezand	België	Verkeer en transport	7
2030	26 Drouwenezand	Duitsland	Industrie	26
2030	26 Drouwenezand	Duitsland	Landbouw	168
2030	26 Drouwenezand	Duitsland	Overig	4
2030	26 Drouwenezand	Duitsland	Verkeer en transport	8
2030	26 Drouwenezand	Frankrijk	Industrie	5
2030	26 Drouwenezand	Frankrijk	Landbouw	11
2030	26 Drouwenezand	Frankrijk	Overig	1
2030	26 Drouwenezand	Frankrijk	Verkeer en transport	5
2030	26 Drouwenezand	Overige landen	Industrie	8
2030	26 Drouwenezand	Overige landen	Landbouw	11
2030	26 Drouwenezand	Overige landen	Overig	2
2030	26 Drouwenezand	Overige landen	Verkeer en transport	22
2030	26 Drouwenezand	Verenigd Koninkrijk	Industrie	10
2030	26 Drouwenezand	Verenigd Koninkrijk	Landbouw	10
2030	26 Drouwenezand	Verenigd Koninkrijk	Overig	1
2030	26 Drouwenezand	Verenigd Koninkrijk	Verkeer en transport	10
2030	27 Drents-Friese Wold & Leggelderveld	Nederland	Industrie	26
2030	27 Drents-Friese Wold & Leggelderveld	Nederland	Landbouw	859
2030	27 Drents-Friese Wold & Leggelderveld	Nederland	Overig	123
2030	27 Drents-Friese Wold & Leggelderveld	Nederland	Scheepvaart	40
2030	27 Drents-Friese Wold & Leggelderveld	Nederland	Vervoer & overig verkeer	14
2030	27 Drents-Friese Wold & Leggelderveld	Nederland	Wegverkeer	52
2030	27 Drents-Friese Wold & Leggelderveld	België	Industrie	7
2030	27 Drents-Friese Wold & Leggelderveld	België	Landbouw	22
2030	27 Drents-Friese Wold & Leggelderveld	België	Overig	2
2030	27 Drents-Friese Wold & Leggelderveld	België	Verkeer en transport	9
2030	27 Drents-Friese Wold & Leggelderveld	Duitsland	Industrie	28

2030	27 Drents-Friese Wold & Leggelderveld	Duitsland	Landbouw	148
2030	27 Drents-Friese Wold & Leggelderveld	Duitsland	Overig	4
2030	27 Drents-Friese Wold & Leggelderveld	Duitsland	Verkeer en transport	9
2030	27 Drents-Friese Wold & Leggelderveld	Frankrijk	Industrie	7
2030	27 Drents-Friese Wold & Leggelderveld	Frankrijk	Landbouw	15
2030	27 Drents-Friese Wold & Leggelderveld	Frankrijk	Overig	1
2030	27 Drents-Friese Wold & Leggelderveld	Frankrijk	Verkeer en transport	6
2030	27 Drents-Friese Wold & Leggelderveld	Overige landen	Industrie	10
2030	27 Drents-Friese Wold & Leggelderveld	Overige landen	Landbouw	12
2030	27 Drents-Friese Wold & Leggelderveld	Overige landen	Overig	2
2030	27 Drents-Friese Wold & Leggelderveld	Overige landen	Verkeer en transport	27
2030	27 Drents-Friese Wold & Leggelderveld	Verenigd Koninkrijk	Industrie	13
2030	27 Drents-Friese Wold & Leggelderveld	Verenigd Koninkrijk	Landbouw	14
2030	27 Drents-Friese Wold & Leggelderveld	Verenigd Koninkrijk	Overig	1
2030	27 Drents-Friese Wold & Leggelderveld	Verenigd Koninkrijk	Verkeer en transport	12
2030	28 Elperstroomgebied	Nederland	Industrie	19
2030	28 Elperstroomgebied	Nederland	Landbouw	545
2030	28 Elperstroomgebied	Nederland	Overig	132
2030	28 Elperstroomgebied	Nederland	Scheepvaart	27
2030	28 Elperstroomgebied	Nederland	Vervoer & overig verkeer	10
2030	28 Elperstroomgebied	Nederland	Wegverkeer	35
2030	28 Elperstroomgebied	België	Industrie	5
2030	28 Elperstroomgebied	België	Landbouw	16
2030	28 Elperstroomgebied	België	Overig	1
2030	28 Elperstroomgebied	België	Verkeer en transport	7
2030	28 Elperstroomgebied	Duitsland	Industrie	25
2030	28 Elperstroomgebied	Duitsland	Landbouw	144
2030	28 Elperstroomgebied	Duitsland	Overig	4
2030	28 Elperstroomgebied	Duitsland	Verkeer en transport	8
2030	28 Elperstroomgebied	Frankrijk	Industrie	5
2030	28 Elperstroomgebied	Frankrijk	Landbouw	12
2030	28 Elperstroomgebied	Frankrijk	Overig	1
2030	28 Elperstroomgebied	Frankrijk	Verkeer en transport	5
2030	28 Elperstroomgebied	Overige landen	Industrie	8
2030	28 Elperstroomgebied	Overige landen	Landbouw	10
2030	28 Elperstroomgebied	Overige landen	Overig	2
2030	28 Elperstroomgebied	Overige landen	Verkeer en transport	22
2030	28 Elperstroomgebied	Verenigd Koninkrijk	Industrie	10
2030	28 Elperstroomgebied	Verenigd Koninkrijk	Landbouw	10
2030	28 Elperstroomgebied	Verenigd Koninkrijk	Overig	1
2030	28 Elperstroomgebied	Verenigd Koninkrijk	Verkeer en transport	10
2030	29 Holtingerveld	Nederland	Industrie	22
2030	29 Holtingerveld	Nederland	Landbouw	663
2030	29 Holtingerveld	Nederland	Overig	96
2030	29 Holtingerveld	Nederland	Scheepvaart	34
2030	29 Holtingerveld	Nederland	Vervoer & overig verkeer	12
2030	29 Holtingerveld	Nederland	Wegverkeer	47
2030	29 Holtingerveld	België	Industrie	6
2030	29 Holtingerveld	België	Landbouw	20
2030	29 Holtingerveld	België	Overig	2
2030	29 Holtingerveld	België	Verkeer en transport	8
2030	29 Holtingerveld	Duitsland	Industrie	24
2030	29 Holtingerveld	Duitsland	Landbouw	109
2030	29 Holtingerveld	Duitsland	Overig	3
2030	29 Holtingerveld	Duitsland	Verkeer en transport	7
2030	29 Holtingerveld	Frankrijk	Industrie	6
2030	29 Holtingerveld	Frankrijk	Landbouw	14
2030	29 Holtingerveld	Frankrijk	Overig	1
2030	29 Holtingerveld	Frankrijk	Verkeer en transport	5
2030	29 Holtingerveld	Overige landen	Industrie	8
2030	29 Holtingerveld	Overige landen	Landbouw	10
2030	29 Holtingerveld	Overige landen	Overig	2
2030	29 Holtingerveld	Overige landen	Verkeer en transport	23
2030	29 Holtingerveld	Verenigd Koninkrijk	Industrie	11
2030	29 Holtingerveld	Verenigd Koninkrijk	Landbouw	13
2030	29 Holtingerveld	Verenigd Koninkrijk	Overig	1
2030	29 Holtingerveld	Verenigd Koninkrijk	Verkeer en transport	11

2030	30 Dwingelderveld	Nederland	Industrie	26
2030	30 Dwingelderveld	Nederland	Landbouw	769
2030	30 Dwingelderveld	Nederland	Overig	111
2030	30 Dwingelderveld	Nederland	Scheepvaart	35
2030	30 Dwingelderveld	Nederland	Vervoer & overig verkeer	13
2030	30 Dwingelderveld	Nederland	Wegverkeer	60
2030	30 Dwingelderveld	België	Industrie	7
2030	30 Dwingelderveld	België	Landbouw	21
2030	30 Dwingelderveld	België	Overig	2
2030	30 Dwingelderveld	België	Verkeer en transport	8
2030	30 Dwingelderveld	Duitsland	Industrie	27
2030	30 Dwingelderveld	Duitsland	Landbouw	149
2030	30 Dwingelderveld	Duitsland	Overig	4
2030	30 Dwingelderveld	Duitsland	Verkeer en transport	8
2030	30 Dwingelderveld	Frankrijk	Industrie	6
2030	30 Dwingelderveld	Frankrijk	Landbouw	14
2030	30 Dwingelderveld	Frankrijk	Overig	1
2030	30 Dwingelderveld	Frankrijk	Verkeer en transport	6
2030	30 Dwingelderveld	Overige landen	Industrie	9
2030	30 Dwingelderveld	Overige landen	Landbouw	11
2030	30 Dwingelderveld	Overige landen	Overig	2
2030	30 Dwingelderveld	Overige landen	Verkeer en transport	24
2030	30 Dwingelderveld	Verenigd Koninkrijk	Industrie	11
2030	30 Dwingelderveld	Verenigd Koninkrijk	Landbouw	12
2030	30 Dwingelderveld	Verenigd Koninkrijk	Overig	1
2030	30 Dwingelderveld	Verenigd Koninkrijk	Verkeer en transport	11
2030	31 Mantingerbos	Nederland	Industrie	29
2030	31 Mantingerbos	Nederland	Landbouw	1000
2030	31 Mantingerbos	Nederland	Overig	171
2030	31 Mantingerbos	Nederland	Scheepvaart	35
2030	31 Mantingerbos	Nederland	Vervoer & overig verkeer	14
2030	31 Mantingerbos	Nederland	Wegverkeer	50
2030	31 Mantingerbos	België	Industrie	7
2030	31 Mantingerbos	België	Landbouw	21
2030	31 Mantingerbos	België	Overig	2
2030	31 Mantingerbos	België	Verkeer en transport	9
2030	31 Mantingerbos	Duitsland	Industrie	31
2030	31 Mantingerbos	Duitsland	Landbouw	201
2030	31 Mantingerbos	Duitsland	Overig	5
2030	31 Mantingerbos	Duitsland	Verkeer en transport	10
2030	31 Mantingerbos	Frankrijk	Industrie	6
2030	31 Mantingerbos	Frankrijk	Landbouw	15
2030	31 Mantingerbos	Frankrijk	Overig	1
2030	31 Mantingerbos	Frankrijk	Verkeer en transport	6
2030	31 Mantingerbos	Overige landen	Industrie	9
2030	31 Mantingerbos	Overige landen	Landbouw	11
2030	31 Mantingerbos	Overige landen	Overig	2
2030	31 Mantingerbos	Overige landen	Verkeer en transport	26
2030	31 Mantingerbos	Verenigd Koninkrijk	Industrie	11
2030	31 Mantingerbos	Verenigd Koninkrijk	Landbouw	12
2030	31 Mantingerbos	Verenigd Koninkrijk	Overig	1
2030	31 Mantingerbos	Verenigd Koninkrijk	Verkeer en transport	11
2030	32 Mantingerzand	Nederland	Industrie	21
2030	32 Mantingerzand	Nederland	Landbouw	580
2030	32 Mantingerzand	Nederland	Overig	70
2030	32 Mantingerzand	Nederland	Scheepvaart	26
2030	32 Mantingerzand	Nederland	Vervoer & overig verkeer	10
2030	32 Mantingerzand	Nederland	Wegverkeer	39
2030	32 Mantingerzand	België	Industrie	6
2030	32 Mantingerzand	België	Landbouw	17
2030	32 Mantingerzand	België	Overig	1
2030	32 Mantingerzand	België	Verkeer en transport	7
2030	32 Mantingerzand	Duitsland	Industrie	24
2030	32 Mantingerzand	Duitsland	Landbouw	131
2030	32 Mantingerzand	Duitsland	Overig	3
2030	32 Mantingerzand	Duitsland	Verkeer en transport	7
2030	32 Mantingerzand	Frankrijk	Industrie	5

2030	32 Mantingerzand	Frankrijk	Landbouw	12
2030	32 Mantingerzand	Frankrijk	Overig	1
2030	32 Mantingerzand	Frankrijk	Verkeer en transport	5
2030	32 Mantingerzand	Overige landen	Industrie	8
2030	32 Mantingerzand	Overige landen	Landbouw	10
2030	32 Mantingerzand	Overige landen	Overig	1
2030	32 Mantingerzand	Overige landen	Verkeer en transport	21
2030	32 Mantingerzand	Verenigd Koninkrijk	Industrie	9
2030	32 Mantingerzand	Verenigd Koninkrijk	Landbouw	10
2030	32 Mantingerzand	Verenigd Koninkrijk	Overig	1
2030	32 Mantingerzand	Verenigd Koninkrijk	Verkeer en transport	10
2030	33 Bargerveen	Nederland	Industrie	16
2030	33 Bargerveen	Nederland	Landbouw	348
2030	33 Bargerveen	Nederland	Overig	58
2030	33 Bargerveen	Nederland	Scheepvaart	21
2030	33 Bargerveen	Nederland	Vervoer & overig verkeer	8
2030	33 Bargerveen	Nederland	Wegverkeer	28
2030	33 Bargerveen	België	Industrie	6
2030	33 Bargerveen	België	Landbouw	17
2030	33 Bargerveen	België	Overig	1
2030	33 Bargerveen	België	Verkeer en transport	7
2030	33 Bargerveen	Duitsland	Industrie	33
2030	33 Bargerveen	Duitsland	Landbouw	426
2030	33 Bargerveen	Duitsland	Overig	5
2030	33 Bargerveen	Duitsland	Verkeer en transport	10
2030	33 Bargerveen	Frankrijk	Industrie	5
2030	33 Bargerveen	Frankrijk	Landbouw	12
2030	33 Bargerveen	Frankrijk	Overig	1
2030	33 Bargerveen	Frankrijk	Verkeer en transport	5
2030	33 Bargerveen	Overige landen	Industrie	8
2030	33 Bargerveen	Overige landen	Landbouw	10
2030	33 Bargerveen	Overige landen	Overig	1
2030	33 Bargerveen	Overige landen	Verkeer en transport	20
2030	33 Bargerveen	Verenigd Koninkrijk	Industrie	8
2030	33 Bargerveen	Verenigd Koninkrijk	Landbouw	9
2030	33 Bargerveen	Verenigd Koninkrijk	Overig	1
2030	33 Bargerveen	Verenigd Koninkrijk	Verkeer en transport	9
2030	34 Weerribben	Nederland	Industrie	21
2030	34 Weerribben	Nederland	Landbouw	547
2030	34 Weerribben	Nederland	Overig	59
2030	34 Weerribben	Nederland	Scheepvaart	36
2030	34 Weerribben	Nederland	Vervoer & overig verkeer	11
2030	34 Weerribben	Nederland	Wegverkeer	37
2030	34 Weerribben	België	Industrie	6
2030	34 Weerribben	België	Landbouw	19
2030	34 Weerribben	België	Overig	1
2030	34 Weerribben	België	Verkeer en transport	7
2030	34 Weerribben	Duitsland	Industrie	20
2030	34 Weerribben	Duitsland	Landbouw	74
2030	34 Weerribben	Duitsland	Overig	3
2030	34 Weerribben	Duitsland	Verkeer en transport	6
2030	34 Weerribben	Frankrijk	Industrie	6
2030	34 Weerribben	Frankrijk	Landbouw	13
2030	34 Weerribben	Frankrijk	Overig	1
2030	34 Weerribben	Frankrijk	Verkeer en transport	5
2030	34 Weerribben	Overige landen	Industrie	8
2030	34 Weerribben	Overige landen	Landbouw	10
2030	34 Weerribben	Overige landen	Overig	1
2030	34 Weerribben	Overige landen	Verkeer en transport	22
2030	34 Weerribben	Verenigd Koninkrijk	Industrie	11
2030	34 Weerribben	Verenigd Koninkrijk	Landbouw	13
2030	34 Weerribben	Verenigd Koninkrijk	Overig	1
2030	34 Weerribben	Verenigd Koninkrijk	Verkeer en transport	11
2030	35 De Wieden	Nederland	Industrie	21
2030	35 De Wieden	Nederland	Landbouw	537
2030	35 De Wieden	Nederland	Overig	65
2030	35 De Wieden	Nederland	Scheepvaart	34

2030	35 De Wieden	Nederland	Vervoer & overig verkeer	11
2030	35 De Wieden	Nederland	Wegverkeer	42
2030	35 De Wieden	België	Industrie	6
2030	35 De Wieden	België	Landbouw	20
2030	35 De Wieden	België	Overig	1
2030	35 De Wieden	België	Verkeer en transport	7
2030	35 De Wieden	Duitsland	Industrie	21
2030	35 De Wieden	Duitsland	Landbouw	79
2030	35 De Wieden	Duitsland	Overig	3
2030	35 De Wieden	Duitsland	Verkeer en transport	6
2030	35 De Wieden	Frankrijk	Industrie	6
2030	35 De Wieden	Frankrijk	Landbouw	13
2030	35 De Wieden	Frankrijk	Overig	1
2030	35 De Wieden	Frankrijk	Verkeer en transport	5
2030	35 De Wieden	Overige landen	Industrie	8
2030	35 De Wieden	Overige landen	Landbouw	9
2030	35 De Wieden	Overige landen	Overig	1
2030	35 De Wieden	Overige landen	Verkeer en transport	21
2030	35 De Wieden	Verenigd Koninkrijk	Industrie	10
2030	35 De Wieden	Verenigd Koninkrijk	Landbouw	12
2030	35 De Wieden	Verenigd Koninkrijk	Overig	1
2030	35 De Wieden	Verenigd Koninkrijk	Verkeer en transport	11
2030	36 Uiterwaarden Zwarte Water en Vecht	Nederland	Industrie	23
2030	36 Uiterwaarden Zwarte Water en Vecht	Nederland	Landbouw	649
2030	36 Uiterwaarden Zwarte Water en Vecht	Nederland	Overig	94
2030	36 Uiterwaarden Zwarte Water en Vecht	Nederland	Scheepvaart	34
2030	36 Uiterwaarden Zwarte Water en Vecht	Nederland	Vervoer & overig verkeer	13
2030	36 Uiterwaarden Zwarte Water en Vecht	Nederland	Wegverkeer	54
2030	36 Uiterwaarden Zwarte Water en Vecht	België	Industrie	6
2030	36 Uiterwaarden Zwarte Water en Vecht	België	Landbouw	21
2030	36 Uiterwaarden Zwarte Water en Vecht	België	Overig	1
2030	36 Uiterwaarden Zwarte Water en Vecht	België	Verkeer en transport	7
2030	36 Uiterwaarden Zwarte Water en Vecht	Duitsland	Industrie	21
2030	36 Uiterwaarden Zwarte Water en Vecht	Duitsland	Landbouw	76
2030	36 Uiterwaarden Zwarte Water en Vecht	Duitsland	Overig	3
2030	36 Uiterwaarden Zwarte Water en Vecht	Duitsland	Verkeer en transport	6
2030	36 Uiterwaarden Zwarte Water en Vecht	Frankrijk	Industrie	6
2030	36 Uiterwaarden Zwarte Water en Vecht	Frankrijk	Landbouw	13
2030	36 Uiterwaarden Zwarte Water en Vecht	Frankrijk	Overig	1
2030	36 Uiterwaarden Zwarte Water en Vecht	Frankrijk	Verkeer en transport	5
2030	36 Uiterwaarden Zwarte Water en Vecht	Overige landen	Industrie	7
2030	36 Uiterwaarden Zwarte Water en Vecht	Overige landen	Landbouw	9
2030	36 Uiterwaarden Zwarte Water en Vecht	Overige landen	Overig	1
2030	36 Uiterwaarden Zwarte Water en Vecht	Overige landen	Verkeer en transport	20
2030	36 Uiterwaarden Zwarte Water en Vecht	Verenigd Koninkrijk	Industrie	10
2030	36 Uiterwaarden Zwarte Water en Vecht	Verenigd Koninkrijk	Landbouw	11
2030	36 Uiterwaarden Zwarte Water en Vecht	Verenigd Koninkrijk	Overig	1
2030	36 Uiterwaarden Zwarte Water en Vecht	Verenigd Koninkrijk	Verkeer en transport	10
2030	37 Olde Maten & Veerslootslanden	Nederland	Industrie	22
2030	37 Olde Maten & Veerslootslanden	Nederland	Landbouw	584
2030	37 Olde Maten & Veerslootslanden	Nederland	Overig	116
2030	37 Olde Maten & Veerslootslanden	Nederland	Scheepvaart	31
2030	37 Olde Maten & Veerslootslanden	Nederland	Vervoer & overig verkeer	12
2030	37 Olde Maten & Veerslootslanden	Nederland	Wegverkeer	47
2030	37 Olde Maten & Veerslootslanden	België	Industrie	6
2030	37 Olde Maten & Veerslootslanden	België	Landbouw	20
2030	37 Olde Maten & Veerslootslanden	België	Overig	1
2030	37 Olde Maten & Veerslootslanden	België	Verkeer en transport	7
2030	37 Olde Maten & Veerslootslanden	Duitsland	Industrie	21
2030	37 Olde Maten & Veerslootslanden	Duitsland	Landbouw	79
2030	37 Olde Maten & Veerslootslanden	Duitsland	Overig	3
2030	37 Olde Maten & Veerslootslanden	Duitsland	Verkeer en transport	6
2030	37 Olde Maten & Veerslootslanden	Frankrijk	Industrie	6
2030	37 Olde Maten & Veerslootslanden	Frankrijk	Landbouw	13
2030	37 Olde Maten & Veerslootslanden	Frankrijk	Overig	1
2030	37 Olde Maten & Veerslootslanden	Frankrijk	Verkeer en transport	5
2030	37 Olde Maten & Veerslootslanden	Overige landen	Industrie	7

2030	37 Olde Maten & Veerslootslanden	Overige landen	Landbouw	9
2030	37 Olde Maten & Veerslootslanden	Overige landen	Overig	1
2030	37 Olde Maten & Veerslootslanden	Overige landen	Verkeer en transport	20
2030	37 Olde Maten & Veerslootslanden	Verenigd Koninkrijk	Industrie	10
2030	37 Olde Maten & Veerslootslanden	Verenigd Koninkrijk	Landbouw	12
2030	37 Olde Maten & Veerslootslanden	Verenigd Koninkrijk	Overig	1
2030	37 Olde Maten & Veerslootslanden	Verenigd Koninkrijk	Verkeer en transport	10
2030	38 Rijntakken	Nederland	Industrie	25
2030	38 Rijntakken	Nederland	Landbouw	594
2030	38 Rijntakken	Nederland	Overig	118
2030	38 Rijntakken	Nederland	Scheepvaart	51
2030	38 Rijntakken	Nederland	Vervoer & overig verkeer	15
2030	38 Rijntakken	Nederland	Wegverkeer	67
2030	38 Rijntakken	België	Industrie	11
2030	38 Rijntakken	België	Landbouw	47
2030	38 Rijntakken	België	Overig	2
2030	38 Rijntakken	België	Verkeer en transport	12
2030	38 Rijntakken	Duitsland	Industrie	26
2030	38 Rijntakken	Duitsland	Landbouw	91
2030	38 Rijntakken	Duitsland	Overig	3
2030	38 Rijntakken	Duitsland	Verkeer en transport	8
2030	38 Rijntakken	Frankrijk	Industrie	7
2030	38 Rijntakken	Frankrijk	Landbouw	19
2030	38 Rijntakken	Frankrijk	Overig	1
2030	38 Rijntakken	Frankrijk	Verkeer en transport	6
2030	38 Rijntakken	Overige landen	Industrie	7
2030	38 Rijntakken	Overige landen	Landbouw	9
2030	38 Rijntakken	Overige landen	Overig	1
2030	38 Rijntakken	Overige landen	Verkeer en transport	20
2030	38 Rijntakken	Verenigd Koninkrijk	Industrie	9
2030	38 Rijntakken	Verenigd Koninkrijk	Landbouw	11
2030	38 Rijntakken	Verenigd Koninkrijk	Overig	1
2030	38 Rijntakken	Verenigd Koninkrijk	Verkeer en transport	10
2030	39 Vecht- en Beneden-Reggegebied	Nederland	Industrie	24
2030	39 Vecht- en Beneden-Reggegebied	Nederland	Landbouw	836
2030	39 Vecht- en Beneden-Reggegebied	Nederland	Overig	96
2030	39 Vecht- en Beneden-Reggegebied	Nederland	Scheepvaart	32
2030	39 Vecht- en Beneden-Reggegebied	Nederland	Vervoer & overig verkeer	13
2030	39 Vecht- en Beneden-Reggegebied	Nederland	Wegverkeer	53
2030	39 Vecht- en Beneden-Reggegebied	België	Industrie	8
2030	39 Vecht- en Beneden-Reggegebied	België	Landbouw	27
2030	39 Vecht- en Beneden-Reggegebied	België	Overig	2
2030	39 Vecht- en Beneden-Reggegebied	België	Verkeer en transport	9
2030	39 Vecht- en Beneden-Reggegebied	Duitsland	Industrie	31
2030	39 Vecht- en Beneden-Reggegebied	Duitsland	Landbouw	170
2030	39 Vecht- en Beneden-Reggegebied	Duitsland	Overig	4
2030	39 Vecht- en Beneden-Reggegebied	Duitsland	Verkeer en transport	9
2030	39 Vecht- en Beneden-Reggegebied	Frankrijk	Industrie	7
2030	39 Vecht- en Beneden-Reggegebied	Frankrijk	Landbouw	16
2030	39 Vecht- en Beneden-Reggegebied	Frankrijk	Overig	1
2030	39 Vecht- en Beneden-Reggegebied	Frankrijk	Verkeer en transport	6
2030	39 Vecht- en Beneden-Reggegebied	Overige landen	Industrie	9
2030	39 Vecht- en Beneden-Reggegebied	Overige landen	Landbouw	10
2030	39 Vecht- en Beneden-Reggegebied	Overige landen	Overig	2
2030	39 Vecht- en Beneden-Reggegebied	Overige landen	Verkeer en transport	22
2030	39 Vecht- en Beneden-Reggegebied	Verenigd Koninkrijk	Industrie	10
2030	39 Vecht- en Beneden-Reggegebied	Verenigd Koninkrijk	Landbouw	11
2030	39 Vecht- en Beneden-Reggegebied	Verenigd Koninkrijk	Overig	1
2030	39 Vecht- en Beneden-Reggegebied	Verenigd Koninkrijk	Verkeer en transport	10
2030	40 Engbertsdijksvenen	Nederland	Industrie	21
2030	40 Engbertsdijksvenen	Nederland	Landbouw	660
2030	40 Engbertsdijksvenen	Nederland	Overig	75
2030	40 Engbertsdijksvenen	Nederland	Scheepvaart	26
2030	40 Engbertsdijksvenen	Nederland	Vervoer & overig verkeer	11
2030	40 Engbertsdijksvenen	Nederland	Wegverkeer	44
2030	40 Engbertsdijksvenen	België	Industrie	7
2030	40 Engbertsdijksvenen	België	Landbouw	24

2030	40 Engbertsdijksvenen	België	Overig	2
2030	40 Engbertsdijksvenen	België	Verkeer en transport	8
2030	40 Engbertsdijksvenen	Duitsland	Industrie	32
2030	40 Engbertsdijksvenen	Duitsland	Landbouw	224
2030	40 Engbertsdijksvenen	Duitsland	Overig	4
2030	40 Engbertsdijksvenen	Duitsland	Verkeer en transport	10
2030	40 Engbertsdijksvenen	Frankrijk	Industrie	6
2030	40 Engbertsdijksvenen	Frankrijk	Landbouw	14
2030	40 Engbertsdijksvenen	Frankrijk	Overig	1
2030	40 Engbertsdijksvenen	Frankrijk	Verkeer en transport	6
2030	40 Engbertsdijksvenen	Overige landen	Industrie	8
2030	40 Engbertsdijksvenen	Overige landen	Landbouw	10
2030	40 Engbertsdijksvenen	Overige landen	Overig	2
2030	40 Engbertsdijksvenen	Overige landen	Verkeer en transport	21
2030	40 Engbertsdijksvenen	Verenigd Koninkrijk	Industrie	9
2030	40 Engbertsdijksvenen	Verenigd Koninkrijk	Landbouw	10
2030	40 Engbertsdijksvenen	Verenigd Koninkrijk	Overig	1
2030	40 Engbertsdijksvenen	Verenigd Koninkrijk	Verkeer en transport	9
2030	41 Boetelerveld	Nederland	Industrie	26
2030	41 Boetelerveld	Nederland	Landbouw	996
2030	41 Boetelerveld	Nederland	Overig	81
2030	41 Boetelerveld	Nederland	Scheepvaart	34
2030	41 Boetelerveld	Nederland	Vervoer & overig verkeer	15
2030	41 Boetelerveld	Nederland	Wegverkeer	58
2030	41 Boetelerveld	België	Industrie	8
2030	41 Boetelerveld	België	Landbouw	30
2030	41 Boetelerveld	België	Overig	2
2030	41 Boetelerveld	België	Verkeer en transport	10
2030	41 Boetelerveld	Duitsland	Industrie	31
2030	41 Boetelerveld	Duitsland	Landbouw	137
2030	41 Boetelerveld	Duitsland	Overig	4
2030	41 Boetelerveld	Duitsland	Verkeer en transport	9
2030	41 Boetelerveld	Frankrijk	Industrie	7
2030	41 Boetelerveld	Frankrijk	Landbouw	16
2030	41 Boetelerveld	Frankrijk	Overig	1
2030	41 Boetelerveld	Frankrijk	Verkeer en transport	6
2030	41 Boetelerveld	Overige landen	Industrie	8
2030	41 Boetelerveld	Overige landen	Landbouw	10
2030	41 Boetelerveld	Overige landen	Overig	2
2030	41 Boetelerveld	Overige landen	Verkeer en transport	22
2030	41 Boetelerveld	Verenigd Koninkrijk	Industrie	10
2030	41 Boetelerveld	Verenigd Koninkrijk	Landbouw	11
2030	41 Boetelerveld	Verenigd Koninkrijk	Overig	1
2030	41 Boetelerveld	Verenigd Koninkrijk	Verkeer en transport	10
2030	42 Sallandse Heuvelrug	Nederland	Industrie	22
2030	42 Sallandse Heuvelrug	Nederland	Landbouw	599
2030	42 Sallandse Heuvelrug	Nederland	Overig	61
2030	42 Sallandse Heuvelrug	Nederland	Scheepvaart	30
2030	42 Sallandse Heuvelrug	Nederland	Vervoer & overig verkeer	12
2030	42 Sallandse Heuvelrug	Nederland	Wegverkeer	51
2030	42 Sallandse Heuvelrug	België	Industrie	8
2030	42 Sallandse Heuvelrug	België	Landbouw	28
2030	42 Sallandse Heuvelrug	België	Overig	2
2030	42 Sallandse Heuvelrug	België	Verkeer en transport	9
2030	42 Sallandse Heuvelrug	Duitsland	Industrie	31
2030	42 Sallandse Heuvelrug	Duitsland	Landbouw	134
2030	42 Sallandse Heuvelrug	Duitsland	Overig	4
2030	42 Sallandse Heuvelrug	Duitsland	Verkeer en transport	9
2030	42 Sallandse Heuvelrug	Frankrijk	Industrie	6
2030	42 Sallandse Heuvelrug	Frankrijk	Landbouw	15
2030	42 Sallandse Heuvelrug	Frankrijk	Overig	1
2030	42 Sallandse Heuvelrug	Frankrijk	Verkeer en transport	6
2030	42 Sallandse Heuvelrug	Overige landen	Industrie	8
2030	42 Sallandse Heuvelrug	Overige landen	Landbouw	9
2030	42 Sallandse Heuvelrug	Overige landen	Overig	2
2030	42 Sallandse Heuvelrug	Overige landen	Verkeer en transport	21
2030	42 Sallandse Heuvelrug	Verenigd Koninkrijk	Industrie	9

2030	42 Sallandse Heuvelrug	Verenigd Koninkrijk	Landbouw	10
2030	42 Sallandse Heuvelrug	Verenigd Koninkrijk	Overig	1
2030	42 Sallandse Heuvelrug	Verenigd Koninkrijk	Verkeer en transport	10
2030	43 Wierdense Veld	Nederland	Industrie	22
2030	43 Wierdense Veld	Nederland	Landbouw	639
2030	43 Wierdense Veld	Nederland	Overig	72
2030	43 Wierdense Veld	Nederland	Scheepvaart	28
2030	43 Wierdense Veld	Nederland	Vervoer & overig verkeer	13
2030	43 Wierdense Veld	Nederland	Wegverkeer	53
2030	43 Wierdense Veld	België	Industrie	7
2030	43 Wierdense Veld	België	Landbouw	26
2030	43 Wierdense Veld	België	Overig	2
2030	43 Wierdense Veld	België	Verkeer en transport	9
2030	43 Wierdense Veld	Duitsland	Industrie	31
2030	43 Wierdense Veld	Duitsland	Landbouw	147
2030	43 Wierdense Veld	Duitsland	Overig	4
2030	43 Wierdense Veld	Duitsland	Verkeer en transport	9
2030	43 Wierdense Veld	Frankrijk	Industrie	6
2030	43 Wierdense Veld	Frankrijk	Landbouw	15
2030	43 Wierdense Veld	Frankrijk	Overig	1
2030	43 Wierdense Veld	Frankrijk	Verkeer en transport	6
2030	43 Wierdense Veld	Overige landen	Industrie	8
2030	43 Wierdense Veld	Overige landen	Landbouw	9
2030	43 Wierdense Veld	Overige landen	Overig	2
2030	43 Wierdense Veld	Overige landen	Verkeer en transport	21
2030	43 Wierdense Veld	Verenigd Koninkrijk	Industrie	9
2030	43 Wierdense Veld	Verenigd Koninkrijk	Landbouw	10
2030	43 Wierdense Veld	Verenigd Koninkrijk	Overig	1
2030	43 Wierdense Veld	Verenigd Koninkrijk	Verkeer en transport	9
2030	44 Borkeld	Nederland	Industrie	24
2030	44 Borkeld	Nederland	Landbouw	718
2030	44 Borkeld	Nederland	Overig	79
2030	44 Borkeld	Nederland	Scheepvaart	30
2030	44 Borkeld	Nederland	Vervoer & overig verkeer	13
2030	44 Borkeld	Nederland	Wegverkeer	93
2030	44 Borkeld	België	Industrie	8
2030	44 Borkeld	België	Landbouw	30
2030	44 Borkeld	België	Overig	2
2030	44 Borkeld	België	Verkeer en transport	10
2030	44 Borkeld	Duitsland	Industrie	35
2030	44 Borkeld	Duitsland	Landbouw	164
2030	44 Borkeld	Duitsland	Overig	5
2030	44 Borkeld	Duitsland	Verkeer en transport	11
2030	44 Borkeld	Frankrijk	Industrie	7
2030	44 Borkeld	Frankrijk	Landbouw	16
2030	44 Borkeld	Frankrijk	Overig	1
2030	44 Borkeld	Frankrijk	Verkeer en transport	6
2030	44 Borkeld	Overige landen	Industrie	8
2030	44 Borkeld	Overige landen	Landbouw	10
2030	44 Borkeld	Overige landen	Overig	2
2030	44 Borkeld	Overige landen	Verkeer en transport	22
2030	44 Borkeld	Verenigd Koninkrijk	Industrie	9
2030	44 Borkeld	Verenigd Koninkrijk	Landbouw	10
2030	44 Borkeld	Verenigd Koninkrijk	Overig	1
2030	44 Borkeld	Verenigd Koninkrijk	Verkeer en transport	10
2030	45 Springendal & Dal van de Mosbeek	Nederland	Industrie	24
2030	45 Springendal & Dal van de Mosbeek	Nederland	Landbouw	877
2030	45 Springendal & Dal van de Mosbeek	Nederland	Overig	88
2030	45 Springendal & Dal van de Mosbeek	Nederland	Scheepvaart	28
2030	45 Springendal & Dal van de Mosbeek	Nederland	Vervoer & overig verkeer	12
2030	45 Springendal & Dal van de Mosbeek	Nederland	Wegverkeer	45
2030	45 Springendal & Dal van de Mosbeek	België	Industrie	7
2030	45 Springendal & Dal van de Mosbeek	België	Landbouw	25
2030	45 Springendal & Dal van de Mosbeek	België	Overig	2
2030	45 Springendal & Dal van de Mosbeek	België	Verkeer en transport	9
2030	45 Springendal & Dal van de Mosbeek	Duitsland	Industrie	42
2030	45 Springendal & Dal van de Mosbeek	Duitsland	Landbouw	404

2030	45 Springendal & Dal van de Mosbeek	Duitsland	Overig	6
2030	45 Springendal & Dal van de Mosbeek	Duitsland	Verkeer en transport	14
2030	45 Springendal & Dal van de Mosbeek	Frankrijk	Industrie	6
2030	45 Springendal & Dal van de Mosbeek	Frankrijk	Landbouw	15
2030	45 Springendal & Dal van de Mosbeek	Frankrijk	Overig	1
2030	45 Springendal & Dal van de Mosbeek	Frankrijk	Verkeer en transport	6
2030	45 Springendal & Dal van de Mosbeek	Overige landen	Industrie	9
2030	45 Springendal & Dal van de Mosbeek	Overige landen	Landbouw	10
2030	45 Springendal & Dal van de Mosbeek	Overige landen	Overig	2
2030	45 Springendal & Dal van de Mosbeek	Overige landen	Verkeer en transport	22
2030	45 Springendal & Dal van de Mosbeek	Verenigd Koninkrijk	Industrie	9
2030	45 Springendal & Dal van de Mosbeek	Verenigd Koninkrijk	Landbouw	10
2030	45 Springendal & Dal van de Mosbeek	Verenigd Koninkrijk	Overig	1
2030	45 Springendal & Dal van de Mosbeek	Verenigd Koninkrijk	Verkeer en transport	10
2030	46 Bergvennen & Brecklenkampse Veld	Nederland	Industrie	19
2030	46 Bergvennen & Brecklenkampse Veld	Nederland	Landbouw	673
2030	46 Bergvennen & Brecklenkampse Veld	Nederland	Overig	56
2030	46 Bergvennen & Brecklenkampse Veld	Nederland	Scheepvaart	24
2030	46 Bergvennen & Brecklenkampse Veld	Nederland	Vervoer & overig verkeer	10
2030	46 Bergvennen & Brecklenkampse Veld	Nederland	Wegverkeer	38
2030	46 Bergvennen & Brecklenkampse Veld	België	Industrie	7
2030	46 Bergvennen & Brecklenkampse Veld	België	Landbouw	23
2030	46 Bergvennen & Brecklenkampse Veld	België	Overig	2
2030	46 Bergvennen & Brecklenkampse Veld	België	Verkeer en transport	8
2030	46 Bergvennen & Brecklenkampse Veld	Duitsland	Industrie	43
2030	46 Bergvennen & Brecklenkampse Veld	Duitsland	Landbouw	449
2030	46 Bergvennen & Brecklenkampse Veld	Duitsland	Overig	6
2030	46 Bergvennen & Brecklenkampse Veld	Duitsland	Verkeer en transport	14
2030	46 Bergvennen & Brecklenkampse Veld	Frankrijk	Industrie	6
2030	46 Bergvennen & Brecklenkampse Veld	Frankrijk	Landbouw	14
2030	46 Bergvennen & Brecklenkampse Veld	Frankrijk	Overig	1
2030	46 Bergvennen & Brecklenkampse Veld	Frankrijk	Verkeer en transport	6
2030	46 Bergvennen & Brecklenkampse Veld	Overige landen	Industrie	9
2030	46 Bergvennen & Brecklenkampse Veld	Overige landen	Landbouw	10
2030	46 Bergvennen & Brecklenkampse Veld	Overige landen	Overig	2
2030	46 Bergvennen & Brecklenkampse Veld	Overige landen	Verkeer en transport	21
2030	46 Bergvennen & Brecklenkampse Veld	Verenigd Koninkrijk	Industrie	8
2030	46 Bergvennen & Brecklenkampse Veld	Verenigd Koninkrijk	Landbouw	9
2030	46 Bergvennen & Brecklenkampse Veld	Verenigd Koninkrijk	Overig	1
2030	46 Bergvennen & Brecklenkampse Veld	Verenigd Koninkrijk	Verkeer en transport	9
2030	47 Achter de Voort, Agelerbroek & Voltherbroek	Nederland	Industrie	30
2030	47 Achter de Voort, Agelerbroek & Voltherbroek	Nederland	Landbouw	1069
2030	47 Achter de Voort, Agelerbroek & Voltherbroek	Nederland	Overig	165
2030	47 Achter de Voort, Agelerbroek & Voltherbroek	Nederland	Scheepvaart	32
2030	47 Achter de Voort, Agelerbroek & Voltherbroek	Nederland	Vervoer & overig verkeer	15
2030	47 Achter de Voort, Agelerbroek & Voltherbroek	Nederland	Wegverkeer	57
2030	47 Achter de Voort, Agelerbroek & Voltherbroek	België	Industrie	9
2030	47 Achter de Voort, Agelerbroek & Voltherbroek	België	Landbouw	31
2030	47 Achter de Voort, Agelerbroek & Voltherbroek	België	Overig	2
2030	47 Achter de Voort, Agelerbroek & Voltherbroek	België	Verkeer en transport	11
2030	47 Achter de Voort, Agelerbroek & Voltherbroek	Duitsland	Industrie	53
2030	47 Achter de Voort, Agelerbroek & Voltherbroek	Duitsland	Landbouw	501
2030	47 Achter de Voort, Agelerbroek & Voltherbroek	Duitsland	Overig	8
2030	47 Achter de Voort, Agelerbroek & Voltherbroek	Duitsland	Verkeer en transport	18
2030	47 Achter de Voort, Agelerbroek & Voltherbroek	Frankrijk	Industrie	7
2030	47 Achter de Voort, Agelerbroek & Voltherbroek	Frankrijk	Landbouw	17
2030	47 Achter de Voort, Agelerbroek & Voltherbroek	Frankrijk	Overig	2
2030	47 Achter de Voort, Agelerbroek & Voltherbroek	Frankrijk	Verkeer en transport	7
2030	47 Achter de Voort, Agelerbroek & Voltherbroek	Overige landen	Industrie	10
2030	47 Achter de Voort, Agelerbroek & Voltherbroek	Overige landen	Landbouw	12
2030	47 Achter de Voort, Agelerbroek & Voltherbroek	Overige landen	Overig	2
2030	47 Achter de Voort, Agelerbroek & Voltherbroek	Overige landen	Verkeer en transport	25
2030	47 Achter de Voort, Agelerbroek & Voltherbroek	Verenigd Koninkrijk	Industrie	10
2030	47 Achter de Voort, Agelerbroek & Voltherbroek	Verenigd Koninkrijk	Landbouw	10
2030	47 Achter de Voort, Agelerbroek & Voltherbroek	Verenigd Koninkrijk	Overig	1
2030	47 Achter de Voort, Agelerbroek & Voltherbroek	Verenigd Koninkrijk	Verkeer en transport	10
2030	48 Lemselermaten	Nederland	Industrie	30

2030	48 Lemselermaten	Nederland	Landbouw	993
2030	48 Lemselermaten	Nederland	Overig	110
2030	48 Lemselermaten	Nederland	Scheepvaart	30
2030	48 Lemselermaten	Nederland	Vervoer & overig verkeer	16
2030	48 Lemselermaten	Nederland	Wegverkeer	62
2030	48 Lemselermaten	België	Industrie	8
2030	48 Lemselermaten	België	Landbouw	29
2030	48 Lemselermaten	België	Overig	2
2030	48 Lemselermaten	België	Verkeer en transport	10
2030	48 Lemselermaten	Duitsland	Industrie	49
2030	48 Lemselermaten	Duitsland	Landbouw	378
2030	48 Lemselermaten	Duitsland	Overig	7
2030	48 Lemselermaten	Duitsland	Verkeer en transport	16
2030	48 Lemselermaten	Frankrijk	Industrie	7
2030	48 Lemselermaten	Frankrijk	Landbouw	17
2030	48 Lemselermaten	Frankrijk	Overig	1
2030	48 Lemselermaten	Frankrijk	Verkeer en transport	7
2030	48 Lemselermaten	Overige landen	Industrie	9
2030	48 Lemselermaten	Overige landen	Landbouw	11
2030	48 Lemselermaten	Overige landen	Overig	2
2030	48 Lemselermaten	Overige landen	Verkeer en transport	23
2030	48 Lemselermaten	Verenigd Koninkrijk	Industrie	9
2030	48 Lemselermaten	Verenigd Koninkrijk	Landbouw	10
2030	48 Lemselermaten	Verenigd Koninkrijk	Overig	1
2030	48 Lemselermaten	Verenigd Koninkrijk	Verkeer en transport	10
2030	49 Dinkelland	Nederland	Industrie	20
2030	49 Dinkelland	Nederland	Landbouw	656
2030	49 Dinkelland	Nederland	Overig	75
2030	49 Dinkelland	Nederland	Scheepvaart	24
2030	49 Dinkelland	Nederland	Vervoer & overig verkeer	11
2030	49 Dinkelland	Nederland	Wegverkeer	40
2030	49 Dinkelland	België	Industrie	7
2030	49 Dinkelland	België	Landbouw	25
2030	49 Dinkelland	België	Overig	2
2030	49 Dinkelland	België	Verkeer en transport	9
2030	49 Dinkelland	Duitsland	Industrie	50
2030	49 Dinkelland	Duitsland	Landbouw	548
2030	49 Dinkelland	Duitsland	Overig	7
2030	49 Dinkelland	Duitsland	Verkeer en transport	16
2030	49 Dinkelland	Frankrijk	Industrie	6
2030	49 Dinkelland	Frankrijk	Landbouw	15
2030	49 Dinkelland	Frankrijk	Overig	1
2030	49 Dinkelland	Frankrijk	Verkeer en transport	6
2030	49 Dinkelland	Overige landen	Industrie	9
2030	49 Dinkelland	Overige landen	Landbouw	10
2030	49 Dinkelland	Overige landen	Overig	2
2030	49 Dinkelland	Overige landen	Verkeer en transport	21
2030	49 Dinkelland	Verenigd Koninkrijk	Industrie	8
2030	49 Dinkelland	Verenigd Koninkrijk	Landbouw	9
2030	49 Dinkelland	Verenigd Koninkrijk	Overig	1
2030	49 Dinkelland	Verenigd Koninkrijk	Verkeer en transport	9
2030	50 Landgoederen Oldenzaal	Nederland	Industrie	28
2030	50 Landgoederen Oldenzaal	Nederland	Landbouw	834
2030	50 Landgoederen Oldenzaal	Nederland	Overig	140
2030	50 Landgoederen Oldenzaal	Nederland	Scheepvaart	30
2030	50 Landgoederen Oldenzaal	Nederland	Vervoer & overig verkeer	16
2030	50 Landgoederen Oldenzaal	Nederland	Wegverkeer	74
2030	50 Landgoederen Oldenzaal	België	Industrie	9
2030	50 Landgoederen Oldenzaal	België	Landbouw	31
2030	50 Landgoederen Oldenzaal	België	Overig	2
2030	50 Landgoederen Oldenzaal	België	Verkeer en transport	11
2030	50 Landgoederen Oldenzaal	Duitsland	Industrie	57
2030	50 Landgoederen Oldenzaal	Duitsland	Landbouw	533
2030	50 Landgoederen Oldenzaal	Duitsland	Overig	8
2030	50 Landgoederen Oldenzaal	Duitsland	Verkeer en transport	20
2030	50 Landgoederen Oldenzaal	Frankrijk	Industrie	7
2030	50 Landgoederen Oldenzaal	Frankrijk	Landbouw	17

2030	50	Landgoederen Oldenzaal	Frankrijk	Overig	2
2030	50	Landgoederen Oldenzaal	Frankrijk	Verkeer en transport	7
2030	50	Landgoederen Oldenzaal	Overige landen	Industrie	10
2030	50	Landgoederen Oldenzaal	Overige landen	Landbouw	11
2030	50	Landgoederen Oldenzaal	Overige landen	Overig	2
2030	50	Landgoederen Oldenzaal	Overige landen	Verkeer en transport	24
2030	50	Landgoederen Oldenzaal	Verenigd Koninkrijk	Industrie	9
2030	50	Landgoederen Oldenzaal	Verenigd Koninkrijk	Landbouw	10
2030	50	Landgoederen Oldenzaal	Verenigd Koninkrijk	Overig	1
2030	50	Landgoederen Oldenzaal	Verenigd Koninkrijk	Verkeer en transport	10
2030	51	Lonnekermeer	Nederland	Industrie	35
2030	51	Lonnekermeer	Nederland	Landbouw	719
2030	51	Lonnekermeer	Nederland	Overig	159
2030	51	Lonnekermeer	Nederland	Scheepvaart	29
2030	51	Lonnekermeer	Nederland	Vervoer & overig verkeer	16
2030	51	Lonnekermeer	Nederland	Wegverkeer	92
2030	51	Lonnekermeer	België	Industrie	9
2030	51	Lonnekermeer	België	Landbouw	33
2030	51	Lonnekermeer	België	Overig	2
2030	51	Lonnekermeer	België	Verkeer en transport	10
2030	51	Lonnekermeer	Duitsland	Industrie	52
2030	51	Lonnekermeer	Duitsland	Landbouw	399
2030	51	Lonnekermeer	Duitsland	Overig	7
2030	51	Lonnekermeer	Duitsland	Verkeer en transport	17
2030	51	Lonnekermeer	Frankrijk	Industrie	7
2030	51	Lonnekermeer	Frankrijk	Landbouw	17
2030	51	Lonnekermeer	Frankrijk	Overig	1
2030	51	Lonnekermeer	Frankrijk	Verkeer en transport	7
2030	51	Lonnekermeer	Overige landen	Industrie	9
2030	51	Lonnekermeer	Overige landen	Landbouw	11
2030	51	Lonnekermeer	Overige landen	Overig	2
2030	51	Lonnekermeer	Overige landen	Verkeer en transport	23
2030	51	Lonnekermeer	Verenigd Koninkrijk	Industrie	9
2030	51	Lonnekermeer	Verenigd Koninkrijk	Landbouw	10
2030	51	Lonnekermeer	Verenigd Koninkrijk	Overig	1
2030	51	Lonnekermeer	Verenigd Koninkrijk	Verkeer en transport	10
2030	53	Buurserzand & Haaksbergerveen	Nederland	Industrie	20
2030	53	Buurserzand & Haaksbergerveen	Nederland	Landbouw	584
2030	53	Buurserzand & Haaksbergerveen	Nederland	Overig	70
2030	53	Buurserzand & Haaksbergerveen	Nederland	Scheepvaart	25
2030	53	Buurserzand & Haaksbergerveen	Nederland	Vervoer & overig verkeer	11
2030	53	Buurserzand & Haaksbergerveen	Nederland	Wegverkeer	39
2030	53	Buurserzand & Haaksbergerveen	België	Industrie	8
2030	53	Buurserzand & Haaksbergerveen	België	Landbouw	32
2030	53	Buurserzand & Haaksbergerveen	België	Overig	2
2030	53	Buurserzand & Haaksbergerveen	België	Verkeer en transport	10
2030	53	Buurserzand & Haaksbergerveen	Duitsland	Industrie	49
2030	53	Buurserzand & Haaksbergerveen	Duitsland	Landbouw	354
2030	53	Buurserzand & Haaksbergerveen	Duitsland	Overig	6
2030	53	Buurserzand & Haaksbergerveen	Duitsland	Verkeer en transport	15
2030	53	Buurserzand & Haaksbergerveen	Frankrijk	Industrie	7
2030	53	Buurserzand & Haaksbergerveen	Frankrijk	Landbouw	16
2030	53	Buurserzand & Haaksbergerveen	Frankrijk	Overig	1
2030	53	Buurserzand & Haaksbergerveen	Frankrijk	Verkeer en transport	6
2030	53	Buurserzand & Haaksbergerveen	Overige landen	Industrie	9
2030	53	Buurserzand & Haaksbergerveen	Overige landen	Landbouw	10
2030	53	Buurserzand & Haaksbergerveen	Overige landen	Overig	2
2030	53	Buurserzand & Haaksbergerveen	Overige landen	Verkeer en transport	21
2030	53	Buurserzand & Haaksbergerveen	Verenigd Koninkrijk	Industrie	8
2030	53	Buurserzand & Haaksbergerveen	Verenigd Koninkrijk	Landbouw	9
2030	53	Buurserzand & Haaksbergerveen	Verenigd Koninkrijk	Overig	1
2030	53	Buurserzand & Haaksbergerveen	Verenigd Koninkrijk	Verkeer en transport	9
2030	54	Witte Veen	Nederland	Industrie	20
2030	54	Witte Veen	Nederland	Landbouw	504
2030	54	Witte Veen	Nederland	Overig	65
2030	54	Witte Veen	Nederland	Scheepvaart	25
2030	54	Witte Veen	Nederland	Vervoer & overig verkeer	10

2030	54 Witte Veen	Nederland	Wegverkeer	37
2030	54 Witte Veen	België	Industrie	8
2030	54 Witte Veen	België	Landbouw	31
2030	54 Witte Veen	België	Overig	2
2030	54 Witte Veen	België	Verkeer en transport	10
2030	54 Witte Veen	Duitsland	Industrie	55
2030	54 Witte Veen	Duitsland	Landbouw	481
2030	54 Witte Veen	Duitsland	Overig	7
2030	54 Witte Veen	Duitsland	Verkeer en transport	17
2030	54 Witte Veen	Frankrijk	Industrie	7
2030	54 Witte Veen	Frankrijk	Landbouw	16
2030	54 Witte Veen	Frankrijk	Overig	1
2030	54 Witte Veen	Frankrijk	Verkeer en transport	6
2030	54 Witte Veen	Overige landen	Industrie	9
2030	54 Witte Veen	Overige landen	Landbouw	10
2030	54 Witte Veen	Overige landen	Overig	2
2030	54 Witte Veen	Overige landen	Verkeer en transport	21
2030	54 Witte Veen	Verenigd Koninkrijk	Industrie	8
2030	54 Witte Veen	Verenigd Koninkrijk	Landbouw	9
2030	54 Witte Veen	Verenigd Koninkrijk	Overig	1
2030	54 Witte Veen	Verenigd Koninkrijk	Verkeer en transport	9
2030	55 Aamsveen	Nederland	Industrie	20
2030	55 Aamsveen	Nederland	Landbouw	391
2030	55 Aamsveen	Nederland	Overig	75
2030	55 Aamsveen	Nederland	Scheepvaart	24
2030	55 Aamsveen	Nederland	Vervoer & overig verkeer	10
2030	55 Aamsveen	Nederland	Wegverkeer	38
2030	55 Aamsveen	België	Industrie	8
2030	55 Aamsveen	België	Landbouw	29
2030	55 Aamsveen	België	Overig	2
2030	55 Aamsveen	België	Verkeer en transport	10
2030	55 Aamsveen	Duitsland	Industrie	54
2030	55 Aamsveen	Duitsland	Landbouw	627
2030	55 Aamsveen	Duitsland	Overig	7
2030	55 Aamsveen	Duitsland	Verkeer en transport	19
2030	55 Aamsveen	Frankrijk	Industrie	6
2030	55 Aamsveen	Frankrijk	Landbouw	16
2030	55 Aamsveen	Frankrijk	Overig	1
2030	55 Aamsveen	Frankrijk	Verkeer en transport	6
2030	55 Aamsveen	Overige landen	Industrie	9
2030	55 Aamsveen	Overige landen	Landbouw	10
2030	55 Aamsveen	Overige landen	Overig	2
2030	55 Aamsveen	Overige landen	Verkeer en transport	21
2030	55 Aamsveen	Verenigd Koninkrijk	Industrie	8
2030	55 Aamsveen	Verenigd Koninkrijk	Landbouw	9
2030	55 Aamsveen	Verenigd Koninkrijk	Overig	1
2030	55 Aamsveen	Verenigd Koninkrijk	Verkeer en transport	9
2030	57 Veluwe	Nederland	Industrie	35
2030	57 Veluwe	Nederland	Landbouw	842
2030	57 Veluwe	Nederland	Overig	124
2030	57 Veluwe	Nederland	Scheepvaart	52
2030	57 Veluwe	Nederland	Vervoer & overig verkeer	19
2030	57 Veluwe	Nederland	Wegverkeer	120
2030	57 Veluwe	België	Industrie	13
2030	57 Veluwe	België	Landbouw	53
2030	57 Veluwe	België	Overig	3
2030	57 Veluwe	België	Verkeer en transport	14
2030	57 Veluwe	Duitsland	Industrie	33
2030	57 Veluwe	Duitsland	Landbouw	125
2030	57 Veluwe	Duitsland	Overig	5
2030	57 Veluwe	Duitsland	Verkeer en transport	10
2030	57 Veluwe	Frankrijk	Industrie	9
2030	57 Veluwe	Frankrijk	Landbouw	24
2030	57 Veluwe	Frankrijk	Overig	2
2030	57 Veluwe	Frankrijk	Verkeer en transport	8
2030	57 Veluwe	Overige landen	Industrie	9
2030	57 Veluwe	Overige landen	Landbouw	11

2030	57 Veluwe	Overige landen	Overig	2
2030	57 Veluwe	Overige landen	Verkeer en transport	27
2030	57 Veluwe	Verenigd Koninkrijk	Industrie	12
2030	57 Veluwe	Verenigd Koninkrijk	Landbouw	14
2030	57 Veluwe	Verenigd Koninkrijk	Overig	1
2030	57 Veluwe	Verenigd Koninkrijk	Verkeer en transport	12
2030	58 Landgoederen Brummen	Nederland	Industrie	31
2030	58 Landgoederen Brummen	Nederland	Landbouw	864
2030	58 Landgoederen Brummen	Nederland	Overig	154
2030	58 Landgoederen Brummen	Nederland	Scheepvaart	42
2030	58 Landgoederen Brummen	Nederland	Vervoer & overig verkeer	17
2030	58 Landgoederen Brummen	Nederland	Wegverkeer	79
2030	58 Landgoederen Brummen	België	Industrie	11
2030	58 Landgoederen Brummen	België	Landbouw	44
2030	58 Landgoederen Brummen	België	Overig	3
2030	58 Landgoederen Brummen	België	Verkeer en transport	13
2030	58 Landgoederen Brummen	Duitsland	Industrie	36
2030	58 Landgoederen Brummen	Duitsland	Landbouw	142
2030	58 Landgoederen Brummen	Duitsland	Overig	5
2030	58 Landgoederen Brummen	Duitsland	Verkeer en transport	11
2030	58 Landgoederen Brummen	Frankrijk	Industrie	8
2030	58 Landgoederen Brummen	Frankrijk	Landbouw	21
2030	58 Landgoederen Brummen	Frankrijk	Overig	2
2030	58 Landgoederen Brummen	Frankrijk	Verkeer en transport	7
2030	58 Landgoederen Brummen	Overige landen	Industrie	9
2030	58 Landgoederen Brummen	Overige landen	Landbouw	10
2030	58 Landgoederen Brummen	Overige landen	Overig	2
2030	58 Landgoederen Brummen	Overige landen	Verkeer en transport	23
2030	58 Landgoederen Brummen	Verenigd Koninkrijk	Industrie	10
2030	58 Landgoederen Brummen	Verenigd Koninkrijk	Landbouw	11
2030	58 Landgoederen Brummen	Verenigd Koninkrijk	Overig	1
2030	58 Landgoederen Brummen	Verenigd Koninkrijk	Verkeer en transport	10
2030	60 Stelkampsveld	Nederland	Industrie	24
2030	60 Stelkampsveld	Nederland	Landbouw	844
2030	60 Stelkampsveld	Nederland	Overig	138
2030	60 Stelkampsveld	Nederland	Scheepvaart	32
2030	60 Stelkampsveld	Nederland	Vervoer & overig verkeer	15
2030	60 Stelkampsveld	Nederland	Wegverkeer	52
2030	60 Stelkampsveld	België	Industrie	10
2030	60 Stelkampsveld	België	Landbouw	38
2030	60 Stelkampsveld	België	Overig	2
2030	60 Stelkampsveld	België	Verkeer en transport	12
2030	60 Stelkampsveld	Duitsland	Industrie	43
2030	60 Stelkampsveld	Duitsland	Landbouw	208
2030	60 Stelkampsveld	Duitsland	Overig	6
2030	60 Stelkampsveld	Duitsland	Verkeer en transport	14
2030	60 Stelkampsveld	Frankrijk	Industrie	7
2030	60 Stelkampsveld	Frankrijk	Landbouw	19
2030	60 Stelkampsveld	Frankrijk	Overig	1
2030	60 Stelkampsveld	Frankrijk	Verkeer en transport	7
2030	60 Stelkampsveld	Overige landen	Industrie	9
2030	60 Stelkampsveld	Overige landen	Landbouw	10
2030	60 Stelkampsveld	Overige landen	Overig	2
2030	60 Stelkampsveld	Overige landen	Verkeer en transport	22
2030	60 Stelkampsveld	Verenigd Koninkrijk	Industrie	9
2030	60 Stelkampsveld	Verenigd Koninkrijk	Landbouw	10
2030	60 Stelkampsveld	Verenigd Koninkrijk	Overig	1
2030	60 Stelkampsveld	Verenigd Koninkrijk	Verkeer en transport	10
2030	61 Korenburgerveen	Nederland	Industrie	20
2030	61 Korenburgerveen	Nederland	Landbouw	709
2030	61 Korenburgerveen	Nederland	Overig	101
2030	61 Korenburgerveen	Nederland	Scheepvaart	27
2030	61 Korenburgerveen	Nederland	Vervoer & overig verkeer	13
2030	61 Korenburgerveen	Nederland	Wegverkeer	40
2030	61 Korenburgerveen	België	Industrie	10
2030	61 Korenburgerveen	België	Landbouw	38
2030	61 Korenburgerveen	België	Overig	2

2030	61	Korenburgerveen	België	Verkeer en transport	12
2030	61	Korenburgerveen	Duitsland	Industrie	55
2030	61	Korenburgerveen	Duitsland	Landbouw	327
2030	61	Korenburgerveen	Duitsland	Overig	7
2030	61	Korenburgerveen	Duitsland	Verkeer en transport	19
2030	61	Korenburgerveen	Frankrijk	Industrie	7
2030	61	Korenburgerveen	Frankrijk	Landbouw	18
2030	61	Korenburgerveen	Frankrijk	Overig	1
2030	61	Korenburgerveen	Frankrijk	Verkeer en transport	7
2030	61	Korenburgerveen	Overige landen	Industrie	9
2030	61	Korenburgerveen	Overige landen	Landbouw	10
2030	61	Korenburgerveen	Overige landen	Overig	2
2030	61	Korenburgerveen	Overige landen	Verkeer en transport	22
2030	61	Korenburgerveen	Verenigd Koninkrijk	Industrie	8
2030	61	Korenburgerveen	Verenigd Koninkrijk	Landbouw	9
2030	61	Korenburgerveen	Verenigd Koninkrijk	Overig	1
2030	61	Korenburgerveen	Verenigd Koninkrijk	Verkeer en transport	9
2030	62	Willinks Weust	Nederland	Industrie	22
2030	62	Willinks Weust	Nederland	Landbouw	657
2030	62	Willinks Weust	Nederland	Overig	77
2030	62	Willinks Weust	Nederland	Scheepvaart	29
2030	62	Willinks Weust	Nederland	Vervoer & overig verkeer	12
2030	62	Willinks Weust	Nederland	Wegverkeer	39
2030	62	Willinks Weust	België	Industrie	10
2030	62	Willinks Weust	België	Landbouw	42
2030	62	Willinks Weust	België	Overig	2
2030	62	Willinks Weust	België	Verkeer en transport	13
2030	62	Willinks Weust	Duitsland	Industrie	74
2030	62	Willinks Weust	Duitsland	Landbouw	721
2030	62	Willinks Weust	Duitsland	Overig	11
2030	62	Willinks Weust	Duitsland	Verkeer en transport	27
2030	62	Willinks Weust	Frankrijk	Industrie	8
2030	62	Willinks Weust	Frankrijk	Landbouw	20
2030	62	Willinks Weust	Frankrijk	Overig	2
2030	62	Willinks Weust	Frankrijk	Verkeer en transport	8
2030	62	Willinks Weust	Overige landen	Industrie	10
2030	62	Willinks Weust	Overige landen	Landbouw	11
2030	62	Willinks Weust	Overige landen	Overig	2
2030	62	Willinks Weust	Overige landen	Verkeer en transport	24
2030	62	Willinks Weust	Verenigd Koninkrijk	Industrie	9
2030	62	Willinks Weust	Verenigd Koninkrijk	Landbouw	9
2030	62	Willinks Weust	Verenigd Koninkrijk	Overig	1
2030	62	Willinks Weust	Verenigd Koninkrijk	Verkeer en transport	10
2030	63	Bekendelle	Nederland	Industrie	24
2030	63	Bekendelle	Nederland	Landbouw	795
2030	63	Bekendelle	Nederland	Overig	100
2030	63	Bekendelle	Nederland	Scheepvaart	32
2030	63	Bekendelle	Nederland	Vervoer & overig verkeer	16
2030	63	Bekendelle	Nederland	Wegverkeer	45
2030	63	Bekendelle	België	Industrie	11
2030	63	Bekendelle	België	Landbouw	47
2030	63	Bekendelle	België	Overig	3
2030	63	Bekendelle	België	Verkeer en transport	14
2030	63	Bekendelle	Duitsland	Industrie	74
2030	63	Bekendelle	Duitsland	Landbouw	633
2030	63	Bekendelle	Duitsland	Overig	11
2030	63	Bekendelle	Duitsland	Verkeer en transport	30
2030	63	Bekendelle	Frankrijk	Industrie	9
2030	63	Bekendelle	Frankrijk	Landbouw	21
2030	63	Bekendelle	Frankrijk	Overig	2
2030	63	Bekendelle	Frankrijk	Verkeer en transport	8
2030	63	Bekendelle	Overige landen	Industrie	10
2030	63	Bekendelle	Overige landen	Landbouw	11
2030	63	Bekendelle	Overige landen	Overig	2
2030	63	Bekendelle	Overige landen	Verkeer en transport	26
2030	63	Bekendelle	Verenigd Koninkrijk	Industrie	9
2030	63	Bekendelle	Verenigd Koninkrijk	Landbouw	10

2030	63 Bekendelle	Verenigd Koninkrijk	Overig	1
2030	63 Bekendelle	Verenigd Koninkrijk	Verkeer en transport	10
2030	64 Wooldse Veen	Nederland	Industrie	18
2030	64 Wooldse Veen	Nederland	Landbouw	366
2030	64 Wooldse Veen	Nederland	Overig	45
2030	64 Wooldse Veen	Nederland	Scheepvaart	25
2030	64 Wooldse Veen	Nederland	Vervoer & overig verkeer	9
2030	64 Wooldse Veen	Nederland	Wegverkeer	31
2030	64 Wooldse Veen	België	Industrie	10
2030	64 Wooldse Veen	België	Landbouw	38
2030	64 Wooldse Veen	België	Overig	2
2030	64 Wooldse Veen	België	Verkeer en transport	12
2030	64 Wooldse Veen	Duitsland	Industrie	70
2030	64 Wooldse Veen	Duitsland	Landbouw	565
2030	64 Wooldse Veen	Duitsland	Overig	9
2030	64 Wooldse Veen	Duitsland	Verkeer en transport	24
2030	64 Wooldse Veen	Frankrijk	Industrie	7
2030	64 Wooldse Veen	Frankrijk	Landbouw	18
2030	64 Wooldse Veen	Frankrijk	Overig	1
2030	64 Wooldse Veen	Frankrijk	Verkeer en transport	7
2030	64 Wooldse Veen	Overige landen	Industrie	9
2030	64 Wooldse Veen	Overige landen	Landbouw	10
2030	64 Wooldse Veen	Overige landen	Overig	2
2030	64 Wooldse Veen	Overige landen	Verkeer en transport	22
2030	64 Wooldse Veen	Verenigd Koninkrijk	Industrie	8
2030	64 Wooldse Veen	Verenigd Koninkrijk	Landbouw	9
2030	64 Wooldse Veen	Verenigd Koninkrijk	Overig	1
2030	64 Wooldse Veen	Verenigd Koninkrijk	Verkeer en transport	9
2030	65 Binnenveld	Nederland	Industrie	25
2030	65 Binnenveld	Nederland	Landbouw	622
2030	65 Binnenveld	Nederland	Overig	102
2030	65 Binnenveld	Nederland	Scheepvaart	42
2030	65 Binnenveld	Nederland	Vervoer & overig verkeer	17
2030	65 Binnenveld	Nederland	Wegverkeer	88
2030	65 Binnenveld	België	Industrie	12
2030	65 Binnenveld	België	Landbouw	46
2030	65 Binnenveld	België	Overig	2
2030	65 Binnenveld	België	Verkeer en transport	12
2030	65 Binnenveld	Duitsland	Industrie	22
2030	65 Binnenveld	Duitsland	Landbouw	53
2030	65 Binnenveld	Duitsland	Overig	3
2030	65 Binnenveld	Duitsland	Verkeer en transport	6
2030	65 Binnenveld	Frankrijk	Industrie	8
2030	65 Binnenveld	Frankrijk	Landbouw	20
2030	65 Binnenveld	Frankrijk	Overig	1
2030	65 Binnenveld	Frankrijk	Verkeer en transport	6
2030	65 Binnenveld	Overige landen	Industrie	7
2030	65 Binnenveld	Overige landen	Landbouw	9
2030	65 Binnenveld	Overige landen	Overig	1
2030	65 Binnenveld	Overige landen	Verkeer en transport	21
2030	65 Binnenveld	Verenigd Koninkrijk	Industrie	10
2030	65 Binnenveld	Verenigd Koninkrijk	Landbouw	12
2030	65 Binnenveld	Verenigd Koninkrijk	Overig	1
2030	65 Binnenveld	Verenigd Koninkrijk	Verkeer en transport	10
2030	69 De Bruuk	Nederland	Industrie	24
2030	69 De Bruuk	Nederland	Landbouw	542
2030	69 De Bruuk	Nederland	Overig	123
2030	69 De Bruuk	Nederland	Scheepvaart	33
2030	69 De Bruuk	Nederland	Vervoer & overig verkeer	14
2030	69 De Bruuk	Nederland	Wegverkeer	52
2030	69 De Bruuk	België	Industrie	13
2030	69 De Bruuk	België	Landbouw	62
2030	69 De Bruuk	België	Overig	3
2030	69 De Bruuk	België	Verkeer en transport	15
2030	69 De Bruuk	Duitsland	Industrie	35
2030	69 De Bruuk	Duitsland	Landbouw	120
2030	69 De Bruuk	Duitsland	Overig	5

2030	69 De Bruuk	Duitsland	Verkeer en transport	12
2030	69 De Bruuk	Frankrijk	Industrie	8
2030	69 De Bruuk	Frankrijk	Landbouw	22
2030	69 De Bruuk	Frankrijk	Overig	2
2030	69 De Bruuk	Frankrijk	Verkeer en transport	7
2030	69 De Bruuk	Overige landen	Industrie	8
2030	69 De Bruuk	Overige landen	Landbouw	9
2030	69 De Bruuk	Overige landen	Overig	1
2030	69 De Bruuk	Overige landen	Verkeer en transport	21
2030	69 De Bruuk	Verenigd Koninkrijk	Industrie	9
2030	69 De Bruuk	Verenigd Koninkrijk	Landbouw	10
2030	69 De Bruuk	Verenigd Koninkrijk	Overig	1
2030	69 De Bruuk	Verenigd Koninkrijk	Verkeer en transport	9
2030	70 Lingegebied & Diefdijk-Zuid	Nederland	Industrie	41
2030	70 Lingegebied & Diefdijk-Zuid	Nederland	Landbouw	769
2030	70 Lingegebied & Diefdijk-Zuid	Nederland	Overig	136
2030	70 Lingegebied & Diefdijk-Zuid	Nederland	Scheepvaart	60
2030	70 Lingegebied & Diefdijk-Zuid	Nederland	Vervoer & overig verkeer	20
2030	70 Lingegebied & Diefdijk-Zuid	Nederland	Wegverkeer	104
2030	70 Lingegebied & Diefdijk-Zuid	België	Industrie	18
2030	70 Lingegebied & Diefdijk-Zuid	België	Landbouw	74
2030	70 Lingegebied & Diefdijk-Zuid	België	Overig	3
2030	70 Lingegebied & Diefdijk-Zuid	België	Verkeer en transport	16
2030	70 Lingegebied & Diefdijk-Zuid	Duitsland	Industrie	22
2030	70 Lingegebied & Diefdijk-Zuid	Duitsland	Landbouw	49
2030	70 Lingegebied & Diefdijk-Zuid	Duitsland	Overig	3
2030	70 Lingegebied & Diefdijk-Zuid	Duitsland	Verkeer en transport	6
2030	70 Lingegebied & Diefdijk-Zuid	Frankrijk	Industrie	10
2030	70 Lingegebied & Diefdijk-Zuid	Frankrijk	Landbouw	26
2030	70 Lingegebied & Diefdijk-Zuid	Frankrijk	Overig	2
2030	70 Lingegebied & Diefdijk-Zuid	Frankrijk	Verkeer en transport	7
2030	70 Lingegebied & Diefdijk-Zuid	Overige landen	Industrie	8
2030	70 Lingegebied & Diefdijk-Zuid	Overige landen	Landbouw	9
2030	70 Lingegebied & Diefdijk-Zuid	Overige landen	Overig	1
2030	70 Lingegebied & Diefdijk-Zuid	Overige landen	Verkeer en transport	24
2030	70 Lingegebied & Diefdijk-Zuid	Verenigd Koninkrijk	Industrie	11
2030	70 Lingegebied & Diefdijk-Zuid	Verenigd Koninkrijk	Landbouw	14
2030	70 Lingegebied & Diefdijk-Zuid	Verenigd Koninkrijk	Overig	1
2030	70 Lingegebied & Diefdijk-Zuid	Verenigd Koninkrijk	Verkeer en transport	11
2030	71 Loevestein, Pompeveld & Kornsche Boezem	Nederland	Industrie	27
2030	71 Loevestein, Pompeveld & Kornsche Boezem	Nederland	Landbouw	462
2030	71 Loevestein, Pompeveld & Kornsche Boezem	Nederland	Overig	130
2030	71 Loevestein, Pompeveld & Kornsche Boezem	Nederland	Scheepvaart	56
2030	71 Loevestein, Pompeveld & Kornsche Boezem	Nederland	Vervoer & overig verkeer	14
2030	71 Loevestein, Pompeveld & Kornsche Boezem	Nederland	Wegverkeer	64
2030	71 Loevestein, Pompeveld & Kornsche Boezem	België	Industrie	17
2030	71 Loevestein, Pompeveld & Kornsche Boezem	België	Landbouw	75
2030	71 Loevestein, Pompeveld & Kornsche Boezem	België	Overig	3
2030	71 Loevestein, Pompeveld & Kornsche Boezem	België	Verkeer en transport	15
2030	71 Loevestein, Pompeveld & Kornsche Boezem	Duitsland	Industrie	19
2030	71 Loevestein, Pompeveld & Kornsche Boezem	Duitsland	Landbouw	42
2030	71 Loevestein, Pompeveld & Kornsche Boezem	Duitsland	Overig	2
2030	71 Loevestein, Pompeveld & Kornsche Boezem	Duitsland	Verkeer en transport	5
2030	71 Loevestein, Pompeveld & Kornsche Boezem	Frankrijk	Industrie	9
2030	71 Loevestein, Pompeveld & Kornsche Boezem	Frankrijk	Landbouw	25
2030	71 Loevestein, Pompeveld & Kornsche Boezem	Frankrijk	Overig	2
2030	71 Loevestein, Pompeveld & Kornsche Boezem	Frankrijk	Verkeer en transport	7
2030	71 Loevestein, Pompeveld & Kornsche Boezem	Overige landen	Industrie	7
2030	71 Loevestein, Pompeveld & Kornsche Boezem	Overige landen	Landbouw	8
2030	71 Loevestein, Pompeveld & Kornsche Boezem	Overige landen	Overig	1
2030	71 Loevestein, Pompeveld & Kornsche Boezem	Overige landen	Verkeer en transport	21
2030	71 Loevestein, Pompeveld & Kornsche Boezem	Verenigd Koninkrijk	Industrie	10
2030	71 Loevestein, Pompeveld & Kornsche Boezem	Verenigd Koninkrijk	Landbouw	13
2030	71 Loevestein, Pompeveld & Kornsche Boezem	Verenigd Koninkrijk	Overig	1
2030	71 Loevestein, Pompeveld & Kornsche Boezem	Verenigd Koninkrijk	Verkeer en transport	10
2030	72 IJsselmeer	Nederland	Industrie	16
2030	72 IJsselmeer	Nederland	Landbouw	276

2030	72 IJsselmeer	Nederland	Overig	36
2030	72 IJsselmeer	Nederland	Scheepvaart	33
2030	72 IJsselmeer	Nederland	Vervoer & overig verkeer	7
2030	72 IJsselmeer	Nederland	Wegverkeer	23
2030	72 IJsselmeer	België	Industrie	5
2030	72 IJsselmeer	België	Landbouw	13
2030	72 IJsselmeer	België	Overig	1
2030	72 IJsselmeer	België	Verkeer en transport	5
2030	72 IJsselmeer	Duitsland	Industrie	14
2030	72 IJsselmeer	Duitsland	Landbouw	42
2030	72 IJsselmeer	Duitsland	Overig	2
2030	72 IJsselmeer	Duitsland	Verkeer en transport	4
2030	72 IJsselmeer	Frankrijk	Industrie	5
2030	72 IJsselmeer	Frankrijk	Landbouw	12
2030	72 IJsselmeer	Frankrijk	Overig	1
2030	72 IJsselmeer	Frankrijk	Verkeer en transport	4
2030	72 IJsselmeer	Overige landen	Industrie	7
2030	72 IJsselmeer	Overige landen	Landbouw	9
2030	72 IJsselmeer	Overige landen	Overig	1
2030	72 IJsselmeer	Overige landen	Verkeer en transport	22
2030	72 IJsselmeer	Verenigd Koninkrijk	Industrie	13
2030	72 IJsselmeer	Verenigd Koninkrijk	Landbouw	18
2030	72 IJsselmeer	Verenigd Koninkrijk	Overig	1
2030	72 IJsselmeer	Verenigd Koninkrijk	Verkeer en transport	13
2030	74 Zwarte Meer	Nederland	Industrie	21
2030	74 Zwarte Meer	Nederland	Landbouw	514
2030	74 Zwarte Meer	Nederland	Overig	63
2030	74 Zwarte Meer	Nederland	Scheepvaart	34
2030	74 Zwarte Meer	Nederland	Vervoer & overig verkeer	12
2030	74 Zwarte Meer	Nederland	Wegverkeer	46
2030	74 Zwarte Meer	België	Industrie	6
2030	74 Zwarte Meer	België	Landbouw	20
2030	74 Zwarte Meer	België	Overig	1
2030	74 Zwarte Meer	België	Verkeer en transport	7
2030	74 Zwarte Meer	Duitsland	Industrie	20
2030	74 Zwarte Meer	Duitsland	Landbouw	69
2030	74 Zwarte Meer	Duitsland	Overig	3
2030	74 Zwarte Meer	Duitsland	Verkeer en transport	6
2030	74 Zwarte Meer	Frankrijk	Industrie	6
2030	74 Zwarte Meer	Frankrijk	Landbouw	13
2030	74 Zwarte Meer	Frankrijk	Overig	1
2030	74 Zwarte Meer	Frankrijk	Verkeer en transport	5
2030	74 Zwarte Meer	Overige landen	Industrie	7
2030	74 Zwarte Meer	Overige landen	Landbouw	9
2030	74 Zwarte Meer	Overige landen	Overig	1
2030	74 Zwarte Meer	Overige landen	Verkeer en transport	20
2030	74 Zwarte Meer	Verenigd Koninkrijk	Industrie	10
2030	74 Zwarte Meer	Verenigd Koninkrijk	Landbouw	12
2030	74 Zwarte Meer	Verenigd Koninkrijk	Overig	1
2030	74 Zwarte Meer	Verenigd Koninkrijk	Verkeer en transport	10
2030	81 Kolland & Overlangbroek	Nederland	Industrie	28
2030	81 Kolland & Overlangbroek	Nederland	Landbouw	891
2030	81 Kolland & Overlangbroek	Nederland	Overig	127
2030	81 Kolland & Overlangbroek	Nederland	Scheepvaart	54
2030	81 Kolland & Overlangbroek	Nederland	Vervoer & overig verkeer	18
2030	81 Kolland & Overlangbroek	Nederland	Wegverkeer	76
2030	81 Kolland & Overlangbroek	België	Industrie	14
2030	81 Kolland & Overlangbroek	België	Landbouw	57
2030	81 Kolland & Overlangbroek	België	Overig	3
2030	81 Kolland & Overlangbroek	België	Verkeer en transport	14
2030	81 Kolland & Overlangbroek	Duitsland	Industrie	24
2030	81 Kolland & Overlangbroek	Duitsland	Landbouw	56
2030	81 Kolland & Overlangbroek	Duitsland	Overig	3
2030	81 Kolland & Overlangbroek	Duitsland	Verkeer en transport	7
2030	81 Kolland & Overlangbroek	Frankrijk	Industrie	9
2030	81 Kolland & Overlangbroek	Frankrijk	Landbouw	23
2030	81 Kolland & Overlangbroek	Frankrijk	Overig	2

2030	81 Kolland & Overlangbroek	Frankrijk	Verkeer en transport	7
2030	81 Kolland & Overlangbroek	Overige landen	Industrie	8
2030	81 Kolland & Overlangbroek	Overige landen	Landbouw	9
2030	81 Kolland & Overlangbroek	Overige landen	Overig	1
2030	81 Kolland & Overlangbroek	Overige landen	Verkeer en transport	23
2030	81 Kolland & Overlangbroek	Verenigd Koninkrijk	Industrie	10
2030	81 Kolland & Overlangbroek	Verenigd Koninkrijk	Landbouw	13
2030	81 Kolland & Overlangbroek	Verenigd Koninkrijk	Overig	1
2030	81 Kolland & Overlangbroek	Verenigd Koninkrijk	Verkeer en transport	11
2030	82 Uiterwaarden Lek	Nederland	Industrie	27
2030	82 Uiterwaarden Lek	Nederland	Landbouw	617
2030	82 Uiterwaarden Lek	Nederland	Overig	88
2030	82 Uiterwaarden Lek	Nederland	Scheepvaart	78
2030	82 Uiterwaarden Lek	Nederland	Vervoer & overig verkeer	16
2030	82 Uiterwaarden Lek	Nederland	Wegverkeer	65
2030	82 Uiterwaarden Lek	België	Industrie	14
2030	82 Uiterwaarden Lek	België	Landbouw	54
2030	82 Uiterwaarden Lek	België	Overig	3
2030	82 Uiterwaarden Lek	België	Verkeer en transport	12
2030	82 Uiterwaarden Lek	Duitsland	Industrie	17
2030	82 Uiterwaarden Lek	Duitsland	Landbouw	36
2030	82 Uiterwaarden Lek	Duitsland	Overig	2
2030	82 Uiterwaarden Lek	Duitsland	Verkeer en transport	5
2030	82 Uiterwaarden Lek	Frankrijk	Industrie	8
2030	82 Uiterwaarden Lek	Frankrijk	Landbouw	23
2030	82 Uiterwaarden Lek	Frankrijk	Overig	1
2030	82 Uiterwaarden Lek	Frankrijk	Verkeer en transport	6
2030	82 Uiterwaarden Lek	Overige landen	Industrie	7
2030	82 Uiterwaarden Lek	Overige landen	Landbouw	8
2030	82 Uiterwaarden Lek	Overige landen	Overig	1
2030	82 Uiterwaarden Lek	Overige landen	Verkeer en transport	21
2030	82 Uiterwaarden Lek	Verenigd Koninkrijk	Industrie	11
2030	82 Uiterwaarden Lek	Verenigd Koninkrijk	Landbouw	14
2030	82 Uiterwaarden Lek	Verenigd Koninkrijk	Overig	1
2030	82 Uiterwaarden Lek	Verenigd Koninkrijk	Verkeer en transport	11
2030	83 Botshol	Nederland	Industrie	28
2030	83 Botshol	Nederland	Landbouw	490
2030	83 Botshol	Nederland	Overig	111
2030	83 Botshol	Nederland	Scheepvaart	44
2030	83 Botshol	Nederland	Vervoer & overig verkeer	23
2030	83 Botshol	Nederland	Wegverkeer	81
2030	83 Botshol	België	Industrie	10
2030	83 Botshol	België	Landbouw	36
2030	83 Botshol	België	Overig	2
2030	83 Botshol	België	Verkeer en transport	9
2030	83 Botshol	Duitsland	Industrie	15
2030	83 Botshol	Duitsland	Landbouw	38
2030	83 Botshol	Duitsland	Overig	2
2030	83 Botshol	Duitsland	Verkeer en transport	4
2030	83 Botshol	Frankrijk	Industrie	8
2030	83 Botshol	Frankrijk	Landbouw	20
2030	83 Botshol	Frankrijk	Overig	1
2030	83 Botshol	Frankrijk	Verkeer en transport	6
2030	83 Botshol	Overige landen	Industrie	7
2030	83 Botshol	Overige landen	Landbouw	9
2030	83 Botshol	Overige landen	Overig	1
2030	83 Botshol	Overige landen	Verkeer en transport	21
2030	83 Botshol	Verenigd Koninkrijk	Industrie	12
2030	83 Botshol	Verenigd Koninkrijk	Landbouw	17
2030	83 Botshol	Verenigd Koninkrijk	Overig	1
2030	83 Botshol	Verenigd Koninkrijk	Verkeer en transport	12
2030	84 Duinen Den Helder-Callantssoog	Nederland	Industrie	14
2030	84 Duinen Den Helder-Callantssoog	Nederland	Landbouw	142
2030	84 Duinen Den Helder-Callantssoog	Nederland	Overig	49
2030	84 Duinen Den Helder-Callantssoog	Nederland	Scheepvaart	36
2030	84 Duinen Den Helder-Callantssoog	Nederland	Vervoer & overig verkeer	8
2030	84 Duinen Den Helder-Callantssoog	Nederland	Wegverkeer	20

2030	84 Duinen Den Helder-Callantssoog	België	Industrie	5
2030	84 Duinen Den Helder-Callantssoog	België	Landbouw	16
2030	84 Duinen Den Helder-Callantssoog	België	Overig	1
2030	84 Duinen Den Helder-Callantssoog	België	Verkeer en transport	5
2030	84 Duinen Den Helder-Callantssoog	Duitsland	Industrie	12
2030	84 Duinen Den Helder-Callantssoog	Duitsland	Landbouw	32
2030	84 Duinen Den Helder-Callantssoog	Duitsland	Overig	2
2030	84 Duinen Den Helder-Callantssoog	Duitsland	Verkeer en transport	4
2030	84 Duinen Den Helder-Callantssoog	Frankrijk	Industrie	6
2030	84 Duinen Den Helder-Callantssoog	Frankrijk	Landbouw	15
2030	84 Duinen Den Helder-Callantssoog	Frankrijk	Overig	1
2030	84 Duinen Den Helder-Callantssoog	Frankrijk	Verkeer en transport	5
2030	84 Duinen Den Helder-Callantssoog	Overige landen	Industrie	7
2030	84 Duinen Den Helder-Callantssoog	Overige landen	Landbouw	9
2030	84 Duinen Den Helder-Callantssoog	Overige landen	Overig	1
2030	84 Duinen Den Helder-Callantssoog	Overige landen	Verkeer en transport	23
2030	84 Duinen Den Helder-Callantssoog	Verenigd Koninkrijk	Industrie	16
2030	84 Duinen Den Helder-Callantssoog	Verenigd Koninkrijk	Landbouw	24
2030	84 Duinen Den Helder-Callantssoog	Verenigd Koninkrijk	Overig	2
2030	84 Duinen Den Helder-Callantssoog	Verenigd Koninkrijk	Verkeer en transport	14
2030	85 Zwanenwater & Pettemerduinen	Nederland	Industrie	18
2030	85 Zwanenwater & Pettemerduinen	Nederland	Landbouw	164
2030	85 Zwanenwater & Pettemerduinen	Nederland	Overig	49
2030	85 Zwanenwater & Pettemerduinen	Nederland	Scheepvaart	37
2030	85 Zwanenwater & Pettemerduinen	Nederland	Vervoer & overig verkeer	8
2030	85 Zwanenwater & Pettemerduinen	Nederland	Wegverkeer	25
2030	85 Zwanenwater & Pettemerduinen	België	Industrie	5
2030	85 Zwanenwater & Pettemerduinen	België	Landbouw	18
2030	85 Zwanenwater & Pettemerduinen	België	Overig	1
2030	85 Zwanenwater & Pettemerduinen	België	Verkeer en transport	5
2030	85 Zwanenwater & Pettemerduinen	Duitsland	Industrie	13
2030	85 Zwanenwater & Pettemerduinen	Duitsland	Landbouw	34
2030	85 Zwanenwater & Pettemerduinen	Duitsland	Overig	2
2030	85 Zwanenwater & Pettemerduinen	Duitsland	Verkeer en transport	4
2030	85 Zwanenwater & Pettemerduinen	Frankrijk	Industrie	6
2030	85 Zwanenwater & Pettemerduinen	Frankrijk	Landbouw	16
2030	85 Zwanenwater & Pettemerduinen	Frankrijk	Overig	1
2030	85 Zwanenwater & Pettemerduinen	Frankrijk	Verkeer en transport	5
2030	85 Zwanenwater & Pettemerduinen	Overige landen	Industrie	7
2030	85 Zwanenwater & Pettemerduinen	Overige landen	Landbouw	9
2030	85 Zwanenwater & Pettemerduinen	Overige landen	Overig	1
2030	85 Zwanenwater & Pettemerduinen	Overige landen	Verkeer en transport	24
2030	85 Zwanenwater & Pettemerduinen	Verenigd Koninkrijk	Industrie	16
2030	85 Zwanenwater & Pettemerduinen	Verenigd Koninkrijk	Landbouw	24
2030	85 Zwanenwater & Pettemerduinen	Verenigd Koninkrijk	Overig	2
2030	85 Zwanenwater & Pettemerduinen	Verenigd Koninkrijk	Verkeer en transport	15
2030	86 Schoorlse Duinen	Nederland	Industrie	27
2030	86 Schoorlse Duinen	Nederland	Landbouw	225
2030	86 Schoorlse Duinen	Nederland	Overig	69
2030	86 Schoorlse Duinen	Nederland	Scheepvaart	47
2030	86 Schoorlse Duinen	Nederland	Vervoer & overig verkeer	11
2030	86 Schoorlse Duinen	Nederland	Wegverkeer	34
2030	86 Schoorlse Duinen	België	Industrie	6
2030	86 Schoorlse Duinen	België	Landbouw	25
2030	86 Schoorlse Duinen	België	Overig	1
2030	86 Schoorlse Duinen	België	Verkeer en transport	7
2030	86 Schoorlse Duinen	Duitsland	Industrie	15
2030	86 Schoorlse Duinen	Duitsland	Landbouw	42
2030	86 Schoorlse Duinen	Duitsland	Overig	2
2030	86 Schoorlse Duinen	Duitsland	Verkeer en transport	5
2030	86 Schoorlse Duinen	Frankrijk	Industrie	8
2030	86 Schoorlse Duinen	Frankrijk	Landbouw	20
2030	86 Schoorlse Duinen	Frankrijk	Overig	1
2030	86 Schoorlse Duinen	Frankrijk	Verkeer en transport	6
2030	86 Schoorlse Duinen	Overige landen	Industrie	8
2030	86 Schoorlse Duinen	Overige landen	Landbouw	10
2030	86 Schoorlse Duinen	Overige landen	Overig	1

2030	86 Schoorlse Duinen	Overige landen	Verkeer en transport	27
2030	86 Schoorlse Duinen	Verenigd Koninkrijk	Industrie	17
2030	86 Schoorlse Duinen	Verenigd Koninkrijk	Landbouw	27
2030	86 Schoorlse Duinen	Verenigd Koninkrijk	Overig	2
2030	86 Schoorlse Duinen	Verenigd Koninkrijk	Verkeer en transport	16
2030	87 Noordhollands Duinreservaat	Nederland	Industrie	48
2030	87 Noordhollands Duinreservaat	Nederland	Landbouw	233
2030	87 Noordhollands Duinreservaat	Nederland	Overig	94
2030	87 Noordhollands Duinreservaat	Nederland	Scheepvaart	52
2030	87 Noordhollands Duinreservaat	Nederland	Vervoer & overig verkeer	14
2030	87 Noordhollands Duinreservaat	Nederland	Wegverkeer	45
2030	87 Noordhollands Duinreservaat	België	Industrie	7
2030	87 Noordhollands Duinreservaat	België	Landbouw	29
2030	87 Noordhollands Duinreservaat	België	Overig	2
2030	87 Noordhollands Duinreservaat	België	Verkeer en transport	7
2030	87 Noordhollands Duinreservaat	Duitsland	Industrie	16
2030	87 Noordhollands Duinreservaat	Duitsland	Landbouw	43
2030	87 Noordhollands Duinreservaat	Duitsland	Overig	2
2030	87 Noordhollands Duinreservaat	Duitsland	Verkeer en transport	5
2030	87 Noordhollands Duinreservaat	Frankrijk	Industrie	8
2030	87 Noordhollands Duinreservaat	Frankrijk	Landbouw	22
2030	87 Noordhollands Duinreservaat	Frankrijk	Overig	1
2030	87 Noordhollands Duinreservaat	Frankrijk	Verkeer en transport	6
2030	87 Noordhollands Duinreservaat	Overige landen	Industrie	8
2030	87 Noordhollands Duinreservaat	Overige landen	Landbouw	10
2030	87 Noordhollands Duinreservaat	Overige landen	Overig	1
2030	87 Noordhollands Duinreservaat	Overige landen	Verkeer en transport	27
2030	87 Noordhollands Duinreservaat	Verenigd Koninkrijk	Industrie	17
2030	87 Noordhollands Duinreservaat	Verenigd Koninkrijk	Landbouw	26
2030	87 Noordhollands Duinreservaat	Verenigd Koninkrijk	Overig	2
2030	87 Noordhollands Duinreservaat	Verenigd Koninkrijk	Verkeer en transport	15
2030	88 Kennemerland-Zuid	Nederland	Industrie	36
2030	88 Kennemerland-Zuid	Nederland	Landbouw	200
2030	88 Kennemerland-Zuid	Nederland	Overig	100
2030	88 Kennemerland-Zuid	Nederland	Scheepvaart	54
2030	88 Kennemerland-Zuid	Nederland	Vervoer & overig verkeer	19
2030	88 Kennemerland-Zuid	Nederland	Wegverkeer	55
2030	88 Kennemerland-Zuid	België	Industrie	9
2030	88 Kennemerland-Zuid	België	Landbouw	35
2030	88 Kennemerland-Zuid	België	Overig	2
2030	88 Kennemerland-Zuid	België	Verkeer en transport	8
2030	88 Kennemerland-Zuid	Duitsland	Industrie	16
2030	88 Kennemerland-Zuid	Duitsland	Landbouw	39
2030	88 Kennemerland-Zuid	Duitsland	Overig	2
2030	88 Kennemerland-Zuid	Duitsland	Verkeer en transport	5
2030	88 Kennemerland-Zuid	Frankrijk	Industrie	9
2030	88 Kennemerland-Zuid	Frankrijk	Landbouw	24
2030	88 Kennemerland-Zuid	Frankrijk	Overig	1
2030	88 Kennemerland-Zuid	Frankrijk	Verkeer en transport	6
2030	88 Kennemerland-Zuid	Overige landen	Industrie	8
2030	88 Kennemerland-Zuid	Overige landen	Landbouw	9
2030	88 Kennemerland-Zuid	Overige landen	Overig	1
2030	88 Kennemerland-Zuid	Overige landen	Verkeer en transport	26
2030	88 Kennemerland-Zuid	Verenigd Koninkrijk	Industrie	15
2030	88 Kennemerland-Zuid	Verenigd Koninkrijk	Landbouw	24
2030	88 Kennemerland-Zuid	Verenigd Koninkrijk	Overig	2
2030	88 Kennemerland-Zuid	Verenigd Koninkrijk	Verkeer en transport	15
2030	89 Eilandspolder	Nederland	Industrie	36
2030	89 Eilandspolder	Nederland	Landbouw	389
2030	89 Eilandspolder	Nederland	Overig	111
2030	89 Eilandspolder	Nederland	Scheepvaart	37
2030	89 Eilandspolder	Nederland	Vervoer & overig verkeer	15
2030	89 Eilandspolder	Nederland	Wegverkeer	43
2030	89 Eilandspolder	België	Industrie	6
2030	89 Eilandspolder	België	Landbouw	20
2030	89 Eilandspolder	België	Overig	1
2030	89 Eilandspolder	België	Verkeer en transport	6

2030	89 Eilandspolder	Duitsland	Industrie	12
2030	89 Eilandspolder	Duitsland	Landbouw	32
2030	89 Eilandspolder	Duitsland	Overig	2
2030	89 Eilandspolder	Duitsland	Verkeer en transport	4
2030	89 Eilandspolder	Frankrijk	Industrie	6
2030	89 Eilandspolder	Frankrijk	Landbouw	16
2030	89 Eilandspolder	Frankrijk	Overig	1
2030	89 Eilandspolder	Frankrijk	Verkeer en transport	5
2030	89 Eilandspolder	Overige landen	Industrie	7
2030	89 Eilandspolder	Overige landen	Landbouw	8
2030	89 Eilandspolder	Overige landen	Overig	1
2030	89 Eilandspolder	Overige landen	Verkeer en transport	20
2030	89 Eilandspolder	Verenigd Koninkrijk	Industrie	13
2030	89 Eilandspolder	Verenigd Koninkrijk	Landbouw	18
2030	89 Eilandspolder	Verenigd Koninkrijk	Overig	1
2030	89 Eilandspolder	Verenigd Koninkrijk	Verkeer en transport	12
2030	90 Wormer- en Jisperveld & Kalverpolder	Nederland	Industrie	61
2030	90 Wormer- en Jisperveld & Kalverpolder	Nederland	Landbouw	287
2030	90 Wormer- en Jisperveld & Kalverpolder	Nederland	Overig	165
2030	90 Wormer- en Jisperveld & Kalverpolder	Nederland	Scheepvaart	42
2030	90 Wormer- en Jisperveld & Kalverpolder	Nederland	Vervoer & overig verkeer	19
2030	90 Wormer- en Jisperveld & Kalverpolder	Nederland	Wegverkeer	56
2030	90 Wormer- en Jisperveld & Kalverpolder	België	Industrie	6
2030	90 Wormer- en Jisperveld & Kalverpolder	België	Landbouw	22
2030	90 Wormer- en Jisperveld & Kalverpolder	België	Overig	1
2030	90 Wormer- en Jisperveld & Kalverpolder	België	Verkeer en transport	6
2030	90 Wormer- en Jisperveld & Kalverpolder	Duitsland	Industrie	13
2030	90 Wormer- en Jisperveld & Kalverpolder	Duitsland	Landbouw	32
2030	90 Wormer- en Jisperveld & Kalverpolder	Duitsland	Overig	2
2030	90 Wormer- en Jisperveld & Kalverpolder	Duitsland	Verkeer en transport	4
2030	90 Wormer- en Jisperveld & Kalverpolder	Frankrijk	Industrie	6
2030	90 Wormer- en Jisperveld & Kalverpolder	Frankrijk	Landbouw	16
2030	90 Wormer- en Jisperveld & Kalverpolder	Frankrijk	Overig	1
2030	90 Wormer- en Jisperveld & Kalverpolder	Frankrijk	Verkeer en transport	5
2030	90 Wormer- en Jisperveld & Kalverpolder	Overige landen	Industrie	7
2030	90 Wormer- en Jisperveld & Kalverpolder	Overige landen	Landbouw	8
2030	90 Wormer- en Jisperveld & Kalverpolder	Overige landen	Overig	1
2030	90 Wormer- en Jisperveld & Kalverpolder	Overige landen	Verkeer en transport	21
2030	90 Wormer- en Jisperveld & Kalverpolder	Verenigd Koninkrijk	Industrie	13
2030	90 Wormer- en Jisperveld & Kalverpolder	Verenigd Koninkrijk	Landbouw	19
2030	90 Wormer- en Jisperveld & Kalverpolder	Verenigd Koninkrijk	Overig	1
2030	90 Wormer- en Jisperveld & Kalverpolder	Verenigd Koninkrijk	Verkeer en transport	12
2030	91 Polder Westzaan	Nederland	Industrie	54
2030	91 Polder Westzaan	Nederland	Landbouw	363
2030	91 Polder Westzaan	Nederland	Overig	139
2030	91 Polder Westzaan	Nederland	Scheepvaart	49
2030	91 Polder Westzaan	Nederland	Vervoer & overig verkeer	25
2030	91 Polder Westzaan	Nederland	Wegverkeer	80
2030	91 Polder Westzaan	België	Industrie	7
2030	91 Polder Westzaan	België	Landbouw	24
2030	91 Polder Westzaan	België	Overig	1
2030	91 Polder Westzaan	België	Verkeer en transport	7
2030	91 Polder Westzaan	Duitsland	Industrie	14
2030	91 Polder Westzaan	Duitsland	Landbouw	32
2030	91 Polder Westzaan	Duitsland	Overig	2
2030	91 Polder Westzaan	Duitsland	Verkeer en transport	4
2030	91 Polder Westzaan	Frankrijk	Industrie	7
2030	91 Polder Westzaan	Frankrijk	Landbouw	18
2030	91 Polder Westzaan	Frankrijk	Overig	1
2030	91 Polder Westzaan	Frankrijk	Verkeer en transport	5
2030	91 Polder Westzaan	Overige landen	Industrie	7
2030	91 Polder Westzaan	Overige landen	Landbouw	8
2030	91 Polder Westzaan	Overige landen	Overig	1
2030	91 Polder Westzaan	Overige landen	Verkeer en transport	22
2030	91 Polder Westzaan	Verenigd Koninkrijk	Industrie	13
2030	91 Polder Westzaan	Verenigd Koninkrijk	Landbouw	19
2030	91 Polder Westzaan	Verenigd Koninkrijk	Overig	2

2030	91 Polder Westzaan	Verenigd Koninkrijk	Verkeer en transport	13
2030	92 Ilperveld, Varkensland, Oostzanerveld & Twiske	Nederland	Industrie	47
2030	92 Ilperveld, Varkensland, Oostzanerveld & Twiske	Nederland	Landbouw	355
2030	92 Ilperveld, Varkensland, Oostzanerveld & Twiske	Nederland	Overig	145
2030	92 Ilperveld, Varkensland, Oostzanerveld & Twiske	Nederland	Scheepvaart	52
2030	92 Ilperveld, Varkensland, Oostzanerveld & Twiske	Nederland	Vervoer & overig verkeer	24
2030	92 Ilperveld, Varkensland, Oostzanerveld & Twiske	Nederland	Wegverkeer	83
2030	92 Ilperveld, Varkensland, Oostzanerveld & Twiske	België	Industrie	7
2030	92 Ilperveld, Varkensland, Oostzanerveld & Twiske	België	Landbouw	26
2030	92 Ilperveld, Varkensland, Oostzanerveld & Twiske	België	Overig	2
2030	92 Ilperveld, Varkensland, Oostzanerveld & Twiske	België	Verkeer en transport	7
2030	92 Ilperveld, Varkensland, Oostzanerveld & Twiske	Duitsland	Industrie	14
2030	92 Ilperveld, Varkensland, Oostzanerveld & Twiske	Duitsland	Landbouw	36
2030	92 Ilperveld, Varkensland, Oostzanerveld & Twiske	Duitsland	Overig	2
2030	92 Ilperveld, Varkensland, Oostzanerveld & Twiske	Duitsland	Verkeer en transport	4
2030	92 Ilperveld, Varkensland, Oostzanerveld & Twiske	Frankrijk	Industrie	7
2030	92 Ilperveld, Varkensland, Oostzanerveld & Twiske	Frankrijk	Landbouw	17
2030	92 Ilperveld, Varkensland, Oostzanerveld & Twiske	Frankrijk	Overig	1
2030	92 Ilperveld, Varkensland, Oostzanerveld & Twiske	Frankrijk	Verkeer en transport	5
2030	92 Ilperveld, Varkensland, Oostzanerveld & Twiske	Overige landen	Industrie	7
2030	92 Ilperveld, Varkensland, Oostzanerveld & Twiske	Overige landen	Landbouw	9
2030	92 Ilperveld, Varkensland, Oostzanerveld & Twiske	Overige landen	Overig	1
2030	92 Ilperveld, Varkensland, Oostzanerveld & Twiske	Overige landen	Verkeer en transport	22
2030	92 Ilperveld, Varkensland, Oostzanerveld & Twiske	Verenigd Koninkrijk	Industrie	13
2030	92 Ilperveld, Varkensland, Oostzanerveld & Twiske	Verenigd Koninkrijk	Landbouw	18
2030	92 Ilperveld, Varkensland, Oostzanerveld & Twiske	Verenigd Koninkrijk	Overig	1
2030	92 Ilperveld, Varkensland, Oostzanerveld & Twiske	Verenigd Koninkrijk	Verkeer en transport	12
2030	94 Naardermeer	Nederland	Industrie	32
2030	94 Naardermeer	Nederland	Landbouw	475
2030	94 Naardermeer	Nederland	Overig	170
2030	94 Naardermeer	Nederland	Scheepvaart	52
2030	94 Naardermeer	Nederland	Vervoer & overig verkeer	21
2030	94 Naardermeer	Nederland	Wegverkeer	106
2030	94 Naardermeer	België	Industrie	10
2030	94 Naardermeer	België	Landbouw	38
2030	94 Naardermeer	België	Overig	2
2030	94 Naardermeer	België	Verkeer en transport	10
2030	94 Naardermeer	Duitsland	Industrie	18
2030	94 Naardermeer	Duitsland	Landbouw	49
2030	94 Naardermeer	Duitsland	Overig	2
2030	94 Naardermeer	Duitsland	Verkeer en transport	5
2030	94 Naardermeer	Frankrijk	Industrie	8
2030	94 Naardermeer	Frankrijk	Landbouw	21
2030	94 Naardermeer	Frankrijk	Overig	1
2030	94 Naardermeer	Frankrijk	Verkeer en transport	6
2030	94 Naardermeer	Overige landen	Industrie	7
2030	94 Naardermeer	Overige landen	Landbouw	9
2030	94 Naardermeer	Overige landen	Overig	1
2030	94 Naardermeer	Overige landen	Verkeer en transport	23
2030	94 Naardermeer	Verenigd Koninkrijk	Industrie	12
2030	94 Naardermeer	Verenigd Koninkrijk	Landbouw	17
2030	94 Naardermeer	Verenigd Koninkrijk	Overig	1
2030	94 Naardermeer	Verenigd Koninkrijk	Verkeer en transport	12
2030	95 Oostelijke Vechtplassen	Nederland	Industrie	29
2030	95 Oostelijke Vechtplassen	Nederland	Landbouw	503
2030	95 Oostelijke Vechtplassen	Nederland	Overig	117
2030	95 Oostelijke Vechtplassen	Nederland	Scheepvaart	50
2030	95 Oostelijke Vechtplassen	Nederland	Vervoer & overig verkeer	20
2030	95 Oostelijke Vechtplassen	Nederland	Wegverkeer	91
2030	95 Oostelijke Vechtplassen	België	Industrie	11
2030	95 Oostelijke Vechtplassen	België	Landbouw	41
2030	95 Oostelijke Vechtplassen	België	Overig	2
2030	95 Oostelijke Vechtplassen	België	Verkeer en transport	10
2030	95 Oostelijke Vechtplassen	Duitsland	Industrie	18
2030	95 Oostelijke Vechtplassen	Duitsland	Landbouw	46
2030	95 Oostelijke Vechtplassen	Duitsland	Overig	2
2030	95 Oostelijke Vechtplassen	Duitsland	Verkeer en transport	5

2030	95 Oostelijke Vechtplassen	Frankrijk	Industrie	8
2030	95 Oostelijke Vechtplassen	Frankrijk	Landbouw	21
2030	95 Oostelijke Vechtplassen	Frankrijk	Overig	1
2030	95 Oostelijke Vechtplassen	Frankrijk	Verkeer en transport	6
2030	95 Oostelijke Vechtplassen	Overige landen	Industrie	7
2030	95 Oostelijke Vechtplassen	Overige landen	Landbouw	9
2030	95 Oostelijke Vechtplassen	Overige landen	Overig	1
2030	95 Oostelijke Vechtplassen	Overige landen	Verkeer en transport	22
2030	95 Oostelijke Vechtplassen	Verenigd Koninkrijk	Industrie	12
2030	95 Oostelijke Vechtplassen	Verenigd Koninkrijk	Landbouw	16
2030	95 Oostelijke Vechtplassen	Verenigd Koninkrijk	Overig	1
2030	95 Oostelijke Vechtplassen	Verenigd Koninkrijk	Verkeer en transport	12
2030	96 Coepelduynen	Nederland	Industrie	24
2030	96 Coepelduynen	Nederland	Landbouw	154
2030	96 Coepelduynen	Nederland	Overig	99
2030	96 Coepelduynen	Nederland	Scheepvaart	47
2030	96 Coepelduynen	Nederland	Vervoer & overig verkeer	19
2030	96 Coepelduynen	Nederland	Wegverkeer	48
2030	96 Coepelduynen	België	Industrie	9
2030	96 Coepelduynen	België	Landbouw	35
2030	96 Coepelduynen	België	Overig	2
2030	96 Coepelduynen	België	Verkeer en transport	8
2030	96 Coepelduynen	Duitsland	Industrie	14
2030	96 Coepelduynen	Duitsland	Landbouw	31
2030	96 Coepelduynen	Duitsland	Overig	2
2030	96 Coepelduynen	Duitsland	Verkeer en transport	4
2030	96 Coepelduynen	Frankrijk	Industrie	9
2030	96 Coepelduynen	Frankrijk	Landbouw	24
2030	96 Coepelduynen	Frankrijk	Overig	1
2030	96 Coepelduynen	Frankrijk	Verkeer en transport	6
2030	96 Coepelduynen	Overige landen	Industrie	7
2030	96 Coepelduynen	Overige landen	Landbouw	8
2030	96 Coepelduynen	Overige landen	Overig	1
2030	96 Coepelduynen	Overige landen	Verkeer en transport	25
2030	96 Coepelduynen	Verenigd Koninkrijk	Industrie	14
2030	96 Coepelduynen	Verenigd Koninkrijk	Landbouw	22
2030	96 Coepelduynen	Verenigd Koninkrijk	Overig	2
2030	96 Coepelduynen	Verenigd Koninkrijk	Verkeer en transport	14
2030	97 Meijendel & Berkheide	Nederland	Industrie	27
2030	97 Meijendel & Berkheide	Nederland	Landbouw	173
2030	97 Meijendel & Berkheide	Nederland	Overig	106
2030	97 Meijendel & Berkheide	Nederland	Scheepvaart	56
2030	97 Meijendel & Berkheide	Nederland	Vervoer & overig verkeer	18
2030	97 Meijendel & Berkheide	Nederland	Wegverkeer	59
2030	97 Meijendel & Berkheide	België	Industrie	10
2030	97 Meijendel & Berkheide	België	Landbouw	43
2030	97 Meijendel & Berkheide	België	Overig	2
2030	97 Meijendel & Berkheide	België	Verkeer en transport	10
2030	97 Meijendel & Berkheide	Duitsland	Industrie	16
2030	97 Meijendel & Berkheide	Duitsland	Landbouw	35
2030	97 Meijendel & Berkheide	Duitsland	Overig	2
2030	97 Meijendel & Berkheide	Duitsland	Verkeer en transport	5
2030	97 Meijendel & Berkheide	Frankrijk	Industrie	10
2030	97 Meijendel & Berkheide	Frankrijk	Landbouw	27
2030	97 Meijendel & Berkheide	Frankrijk	Overig	2
2030	97 Meijendel & Berkheide	Frankrijk	Verkeer en transport	7
2030	97 Meijendel & Berkheide	Overige landen	Industrie	7
2030	97 Meijendel & Berkheide	Overige landen	Landbouw	9
2030	97 Meijendel & Berkheide	Overige landen	Overig	1
2030	97 Meijendel & Berkheide	Overige landen	Verkeer en transport	27
2030	97 Meijendel & Berkheide	Verenigd Koninkrijk	Industrie	15
2030	97 Meijendel & Berkheide	Verenigd Koninkrijk	Landbouw	24
2030	97 Meijendel & Berkheide	Verenigd Koninkrijk	Overig	2
2030	97 Meijendel & Berkheide	Verenigd Koninkrijk	Verkeer en transport	14
2030	98 Westduinpark & Wapendal	Nederland	Industrie	28
2030	98 Westduinpark & Wapendal	Nederland	Landbouw	151
2030	98 Westduinpark & Wapendal	Nederland	Overig	242

2030	98 Westduinpark & Wapendal	Nederland	Scheepvaart	66
2030	98 Westduinpark & Wapendal	Nederland	Vervoer & overig verkeer	26
2030	98 Westduinpark & Wapendal	Nederland	Wegverkeer	55
2030	98 Westduinpark & Wapendal	België	Industrie	10
2030	98 Westduinpark & Wapendal	België	Landbouw	48
2030	98 Westduinpark & Wapendal	België	Overig	2
2030	98 Westduinpark & Wapendal	België	Verkeer en transport	11
2030	98 Westduinpark & Wapendal	Duitsland	Industrie	16
2030	98 Westduinpark & Wapendal	Duitsland	Landbouw	33
2030	98 Westduinpark & Wapendal	Duitsland	Overig	2
2030	98 Westduinpark & Wapendal	Duitsland	Verkeer en transport	5
2030	98 Westduinpark & Wapendal	Frankrijk	Industrie	10
2030	98 Westduinpark & Wapendal	Frankrijk	Landbouw	30
2030	98 Westduinpark & Wapendal	Frankrijk	Overig	2
2030	98 Westduinpark & Wapendal	Frankrijk	Verkeer en transport	7
2030	98 Westduinpark & Wapendal	Overige landen	Industrie	7
2030	98 Westduinpark & Wapendal	Overige landen	Landbouw	9
2030	98 Westduinpark & Wapendal	Overige landen	Overig	1
2030	98 Westduinpark & Wapendal	Overige landen	Verkeer en transport	29
2030	98 Westduinpark & Wapendal	Verenigd Koninkrijk	Industrie	15
2030	98 Westduinpark & Wapendal	Verenigd Koninkrijk	Landbouw	24
2030	98 Westduinpark & Wapendal	Verenigd Koninkrijk	Overig	2
2030	98 Westduinpark & Wapendal	Verenigd Koninkrijk	Verkeer en transport	15
2030	99 Solleveld & Kapittelduinen	Nederland	Industrie	32
2030	99 Solleveld & Kapittelduinen	Nederland	Landbouw	180
2030	99 Solleveld & Kapittelduinen	Nederland	Overig	119
2030	99 Solleveld & Kapittelduinen	Nederland	Scheepvaart	81
2030	99 Solleveld & Kapittelduinen	Nederland	Vervoer & overig verkeer	17
2030	99 Solleveld & Kapittelduinen	Nederland	Wegverkeer	48
2030	99 Solleveld & Kapittelduinen	België	Industrie	11
2030	99 Solleveld & Kapittelduinen	België	Landbouw	54
2030	99 Solleveld & Kapittelduinen	België	Overig	2
2030	99 Solleveld & Kapittelduinen	België	Verkeer en transport	11
2030	99 Solleveld & Kapittelduinen	Duitsland	Industrie	15
2030	99 Solleveld & Kapittelduinen	Duitsland	Landbouw	32
2030	99 Solleveld & Kapittelduinen	Duitsland	Overig	2
2030	99 Solleveld & Kapittelduinen	Duitsland	Verkeer en transport	4
2030	99 Solleveld & Kapittelduinen	Frankrijk	Industrie	11
2030	99 Solleveld & Kapittelduinen	Frankrijk	Landbouw	32
2030	99 Solleveld & Kapittelduinen	Frankrijk	Overig	2
2030	99 Solleveld & Kapittelduinen	Frankrijk	Verkeer en transport	7
2030	99 Solleveld & Kapittelduinen	Overige landen	Industrie	7
2030	99 Solleveld & Kapittelduinen	Overige landen	Landbouw	8
2030	99 Solleveld & Kapittelduinen	Overige landen	Overig	1
2030	99 Solleveld & Kapittelduinen	Overige landen	Verkeer en transport	29
2030	99 Solleveld & Kapittelduinen	Verenigd Koninkrijk	Industrie	15
2030	99 Solleveld & Kapittelduinen	Verenigd Koninkrijk	Landbouw	24
2030	99 Solleveld & Kapittelduinen	Verenigd Koninkrijk	Overig	2
2030	99 Solleveld & Kapittelduinen	Verenigd Koninkrijk	Verkeer en transport	14
2030	100 Voornes Duin	Nederland	Industrie	34
2030	100 Voornes Duin	Nederland	Landbouw	215
2030	100 Voornes Duin	Nederland	Overig	107
2030	100 Voornes Duin	Nederland	Scheepvaart	74
2030	100 Voornes Duin	Nederland	Vervoer & overig verkeer	14
2030	100 Voornes Duin	Nederland	Wegverkeer	43
2030	100 Voornes Duin	België	Industrie	14
2030	100 Voornes Duin	België	Landbouw	78
2030	100 Voornes Duin	België	Overig	3
2030	100 Voornes Duin	België	Verkeer en transport	15
2030	100 Voornes Duin	Duitsland	Industrie	17
2030	100 Voornes Duin	Duitsland	Landbouw	34
2030	100 Voornes Duin	Duitsland	Overig	3
2030	100 Voornes Duin	Duitsland	Verkeer en transport	5
2030	100 Voornes Duin	Frankrijk	Industrie	13
2030	100 Voornes Duin	Frankrijk	Landbouw	40
2030	100 Voornes Duin	Frankrijk	Overig	2
2030	100 Voornes Duin	Frankrijk	Verkeer en transport	8

2030	100 Voornes Duin	Overige landen	Industrie	8
2030	100 Voornes Duin	Overige landen	Landbouw	9
2030	100 Voornes Duin	Overige landen	Overig	1
2030	100 Voornes Duin	Overige landen	Verkeer en transport	33
2030	100 Voornes Duin	Verenigd Koninkrijk	Industrie	16
2030	100 Voornes Duin	Verenigd Koninkrijk	Landbouw	26
2030	100 Voornes Duin	Verenigd Koninkrijk	Overig	2
2030	100 Voornes Duin	Verenigd Koninkrijk	Verkeer en transport	16
2030	101 Duinen Goeree & Kwade Hoek	Nederland	Industrie	19
2030	101 Duinen Goeree & Kwade Hoek	Nederland	Landbouw	149
2030	101 Duinen Goeree & Kwade Hoek	Nederland	Overig	78
2030	101 Duinen Goeree & Kwade Hoek	Nederland	Scheepvaart	41
2030	101 Duinen Goeree & Kwade Hoek	Nederland	Vervoer & overig verkeer	7
2030	101 Duinen Goeree & Kwade Hoek	Nederland	Wegverkeer	21
2030	101 Duinen Goeree & Kwade Hoek	België	Industrie	10
2030	101 Duinen Goeree & Kwade Hoek	België	Landbouw	61
2030	101 Duinen Goeree & Kwade Hoek	België	Overig	2
2030	101 Duinen Goeree & Kwade Hoek	België	Verkeer en transport	13
2030	101 Duinen Goeree & Kwade Hoek	Duitsland	Industrie	13
2030	101 Duinen Goeree & Kwade Hoek	Duitsland	Landbouw	23
2030	101 Duinen Goeree & Kwade Hoek	Duitsland	Overig	2
2030	101 Duinen Goeree & Kwade Hoek	Duitsland	Verkeer en transport	4
2030	101 Duinen Goeree & Kwade Hoek	Frankrijk	Industrie	11
2030	101 Duinen Goeree & Kwade Hoek	Frankrijk	Landbouw	33
2030	101 Duinen Goeree & Kwade Hoek	Frankrijk	Overig	2
2030	101 Duinen Goeree & Kwade Hoek	Frankrijk	Verkeer en transport	7
2030	101 Duinen Goeree & Kwade Hoek	Overige landen	Industrie	6
2030	101 Duinen Goeree & Kwade Hoek	Overige landen	Landbouw	7
2030	101 Duinen Goeree & Kwade Hoek	Overige landen	Overig	1
2030	101 Duinen Goeree & Kwade Hoek	Overige landen	Verkeer en transport	28
2030	101 Duinen Goeree & Kwade Hoek	Verenigd Koninkrijk	Industrie	14
2030	101 Duinen Goeree & Kwade Hoek	Verenigd Koninkrijk	Landbouw	21
2030	101 Duinen Goeree & Kwade Hoek	Verenigd Koninkrijk	Overig	2
2030	101 Duinen Goeree & Kwade Hoek	Verenigd Koninkrijk	Verkeer en transport	14
2030	103 Nieuwkoopse Plassen & De Haeck	Nederland	Industrie	28
2030	103 Nieuwkoopse Plassen & De Haeck	Nederland	Landbouw	466
2030	103 Nieuwkoopse Plassen & De Haeck	Nederland	Overig	91
2030	103 Nieuwkoopse Plassen & De Haeck	Nederland	Scheepvaart	44
2030	103 Nieuwkoopse Plassen & De Haeck	Nederland	Vervoer & overig verkeer	18
2030	103 Nieuwkoopse Plassen & De Haeck	Nederland	Wegverkeer	66
2030	103 Nieuwkoopse Plassen & De Haeck	België	Industrie	11
2030	103 Nieuwkoopse Plassen & De Haeck	België	Landbouw	40
2030	103 Nieuwkoopse Plassen & De Haeck	België	Overig	2
2030	103 Nieuwkoopse Plassen & De Haeck	België	Verkeer en transport	9
2030	103 Nieuwkoopse Plassen & De Haeck	Duitsland	Industrie	15
2030	103 Nieuwkoopse Plassen & De Haeck	Duitsland	Landbouw	35
2030	103 Nieuwkoopse Plassen & De Haeck	Duitsland	Overig	2
2030	103 Nieuwkoopse Plassen & De Haeck	Duitsland	Verkeer en transport	4
2030	103 Nieuwkoopse Plassen & De Haeck	Frankrijk	Industrie	8
2030	103 Nieuwkoopse Plassen & De Haeck	Frankrijk	Landbouw	21
2030	103 Nieuwkoopse Plassen & De Haeck	Frankrijk	Overig	1
2030	103 Nieuwkoopse Plassen & De Haeck	Frankrijk	Verkeer en transport	6
2030	103 Nieuwkoopse Plassen & De Haeck	Overige landen	Industrie	7
2030	103 Nieuwkoopse Plassen & De Haeck	Overige landen	Landbouw	8
2030	103 Nieuwkoopse Plassen & De Haeck	Overige landen	Overig	1
2030	103 Nieuwkoopse Plassen & De Haeck	Overige landen	Verkeer en transport	22
2030	103 Nieuwkoopse Plassen & De Haeck	Verenigd Koninkrijk	Industrie	12
2030	103 Nieuwkoopse Plassen & De Haeck	Verenigd Koninkrijk	Landbouw	16
2030	103 Nieuwkoopse Plassen & De Haeck	Verenigd Koninkrijk	Overig	1
2030	103 Nieuwkoopse Plassen & De Haeck	Verenigd Koninkrijk	Verkeer en transport	12
2030	104 Broekvelden, Vettenbroek & Polder Stein	Nederland	Industrie	33
2030	104 Broekvelden, Vettenbroek & Polder Stein	Nederland	Landbouw	436
2030	104 Broekvelden, Vettenbroek & Polder Stein	Nederland	Overig	211
2030	104 Broekvelden, Vettenbroek & Polder Stein	Nederland	Scheepvaart	54
2030	104 Broekvelden, Vettenbroek & Polder Stein	Nederland	Vervoer & overig verkeer	19
2030	104 Broekvelden, Vettenbroek & Polder Stein	Nederland	Wegverkeer	79
2030	104 Broekvelden, Vettenbroek & Polder Stein	België	Industrie	14

2030	104 Broekvelden, Vettenbroek & Polder Stein	België	Landbouw	49
2030	104 Broekvelden, Vettenbroek & Polder Stein	België	Overig	2
2030	104 Broekvelden, Vettenbroek & Polder Stein	België	Verkeer en transport	12
2030	104 Broekvelden, Vettenbroek & Polder Stein	Duitsland	Industrie	17
2030	104 Broekvelden, Vettenbroek & Polder Stein	Duitsland	Landbouw	36
2030	104 Broekvelden, Vettenbroek & Polder Stein	Duitsland	Overig	2
2030	104 Broekvelden, Vettenbroek & Polder Stein	Duitsland	Verkeer en transport	5
2030	104 Broekvelden, Vettenbroek & Polder Stein	Frankrijk	Industrie	9
2030	104 Broekvelden, Vettenbroek & Polder Stein	Frankrijk	Landbouw	24
2030	104 Broekvelden, Vettenbroek & Polder Stein	Frankrijk	Overig	2
2030	104 Broekvelden, Vettenbroek & Polder Stein	Frankrijk	Verkeer en transport	7
2030	104 Broekvelden, Vettenbroek & Polder Stein	Overige landen	Industrie	7
2030	104 Broekvelden, Vettenbroek & Polder Stein	Overige landen	Landbouw	8
2030	104 Broekvelden, Vettenbroek & Polder Stein	Overige landen	Overig	1
2030	104 Broekvelden, Vettenbroek & Polder Stein	Overige landen	Verkeer en transport	24
2030	104 Broekvelden, Vettenbroek & Polder Stein	Verenigd Koninkrijk	Industrie	12
2030	104 Broekvelden, Vettenbroek & Polder Stein	Verenigd Koninkrijk	Landbouw	16
2030	104 Broekvelden, Vettenbroek & Polder Stein	Verenigd Koninkrijk	Overig	1
2030	104 Broekvelden, Vettenbroek & Polder Stein	Verenigd Koninkrijk	Verkeer en transport	12
2030	105 Zouweboezem	Nederland	Industrie	30
2030	105 Zouweboezem	Nederland	Landbouw	738
2030	105 Zouweboezem	Nederland	Overig	144
2030	105 Zouweboezem	Nederland	Scheepvaart	57
2030	105 Zouweboezem	Nederland	Vervoer & overig verkeer	17
2030	105 Zouweboezem	Nederland	Wegverkeer	88
2030	105 Zouweboezem	België	Industrie	16
2030	105 Zouweboezem	België	Landbouw	61
2030	105 Zouweboezem	België	Overig	3
2030	105 Zouweboezem	België	Verkeer en transport	13
2030	105 Zouweboezem	Duitsland	Industrie	19
2030	105 Zouweboezem	Duitsland	Landbouw	43
2030	105 Zouweboezem	Duitsland	Overig	3
2030	105 Zouweboezem	Duitsland	Verkeer en transport	5
2030	105 Zouweboezem	Frankrijk	Industrie	9
2030	105 Zouweboezem	Frankrijk	Landbouw	25
2030	105 Zouweboezem	Frankrijk	Overig	2
2030	105 Zouweboezem	Frankrijk	Verkeer en transport	7
2030	105 Zouweboezem	Overige landen	Industrie	7
2030	105 Zouweboezem	Overige landen	Landbouw	9
2030	105 Zouweboezem	Overige landen	Overig	1
2030	105 Zouweboezem	Overige landen	Verkeer en transport	23
2030	105 Zouweboezem	Verenigd Koninkrijk	Industrie	11
2030	105 Zouweboezem	Verenigd Koninkrijk	Landbouw	15
2030	105 Zouweboezem	Verenigd Koninkrijk	Overig	1
2030	105 Zouweboezem	Verenigd Koninkrijk	Verkeer en transport	11
2030	112 Biesbosch	Nederland	Industrie	33
2030	112 Biesbosch	Nederland	Landbouw	350
2030	112 Biesbosch	Nederland	Overig	98
2030	112 Biesbosch	Nederland	Scheepvaart	64
2030	112 Biesbosch	Nederland	Vervoer & overig verkeer	14
2030	112 Biesbosch	Nederland	Wegverkeer	60
2030	112 Biesbosch	België	Industrie	20
2030	112 Biesbosch	België	Landbouw	76
2030	112 Biesbosch	België	Overig	3
2030	112 Biesbosch	België	Verkeer en transport	15
2030	112 Biesbosch	Duitsland	Industrie	18
2030	112 Biesbosch	Duitsland	Landbouw	35
2030	112 Biesbosch	Duitsland	Overig	2
2030	112 Biesbosch	Duitsland	Verkeer en transport	5
2030	112 Biesbosch	Frankrijk	Industrie	10
2030	112 Biesbosch	Frankrijk	Landbouw	27
2030	112 Biesbosch	Frankrijk	Overig	2
2030	112 Biesbosch	Frankrijk	Verkeer en transport	7
2030	112 Biesbosch	Overige landen	Industrie	7
2030	112 Biesbosch	Overige landen	Landbouw	8
2030	112 Biesbosch	Overige landen	Overig	1
2030	112 Biesbosch	Overige landen	Verkeer en transport	23

2030	112 Biesbosch	Verenigd Koninkrijk	Industrie	11
2030	112 Biesbosch	Verenigd Koninkrijk	Landbouw	14
2030	112 Biesbosch	Verenigd Koninkrijk	Overig	1
2030	112 Biesbosch	Verenigd Koninkrijk	Verkeer en transport	11
2030	113 Voordelta	Nederland	Industrie	18
2030	113 Voordelta	Nederland	Landbouw	97
2030	113 Voordelta	Nederland	Overig	33
2030	113 Voordelta	Nederland	Scheepvaart	42
2030	113 Voordelta	Nederland	Vervoer & overig verkeer	9
2030	113 Voordelta	Nederland	Wegverkeer	22
2030	113 Voordelta	België	Industrie	9
2030	113 Voordelta	België	Landbouw	57
2030	113 Voordelta	België	Overig	2
2030	113 Voordelta	België	Verkeer en transport	10
2030	113 Voordelta	Duitsland	Industrie	12
2030	113 Voordelta	Duitsland	Landbouw	21
2030	113 Voordelta	Duitsland	Overig	2
2030	113 Voordelta	Duitsland	Verkeer en transport	3
2030	113 Voordelta	Frankrijk	Industrie	11
2030	113 Voordelta	Frankrijk	Landbouw	31
2030	113 Voordelta	Frankrijk	Overig	2
2030	113 Voordelta	Frankrijk	Verkeer en transport	7
2030	113 Voordelta	Overige landen	Industrie	6
2030	113 Voordelta	Overige landen	Landbouw	7
2030	113 Voordelta	Overige landen	Overig	1
2030	113 Voordelta	Overige landen	Verkeer en transport	25
2030	113 Voordelta	Verenigd Koninkrijk	Industrie	13
2030	113 Voordelta	Verenigd Koninkrijk	Landbouw	20
2030	113 Voordelta	Verenigd Koninkrijk	Overig	2
2030	113 Voordelta	Verenigd Koninkrijk	Verkeer en transport	13
2030	114 Krammer-Volkerak	Nederland	Industrie	26
2030	114 Krammer-Volkerak	Nederland	Landbouw	251
2030	114 Krammer-Volkerak	Nederland	Overig	124
2030	114 Krammer-Volkerak	Nederland	Scheepvaart	55
2030	114 Krammer-Volkerak	Nederland	Vervoer & overig verkeer	8
2030	114 Krammer-Volkerak	Nederland	Wegverkeer	35
2030	114 Krammer-Volkerak	België	Industrie	23
2030	114 Krammer-Volkerak	België	Landbouw	83
2030	114 Krammer-Volkerak	België	Overig	3
2030	114 Krammer-Volkerak	België	Verkeer en transport	15
2030	114 Krammer-Volkerak	Duitsland	Industrie	15
2030	114 Krammer-Volkerak	Duitsland	Landbouw	25
2030	114 Krammer-Volkerak	Duitsland	Overig	2
2030	114 Krammer-Volkerak	Duitsland	Verkeer en transport	4
2030	114 Krammer-Volkerak	Frankrijk	Industrie	11
2030	114 Krammer-Volkerak	Frankrijk	Landbouw	34
2030	114 Krammer-Volkerak	Frankrijk	Overig	2
2030	114 Krammer-Volkerak	Frankrijk	Verkeer en transport	8
2030	114 Krammer-Volkerak	Overige landen	Industrie	6
2030	114 Krammer-Volkerak	Overige landen	Landbouw	7
2030	114 Krammer-Volkerak	Overige landen	Overig	1
2030	114 Krammer-Volkerak	Overige landen	Verkeer en transport	25
2030	114 Krammer-Volkerak	Verenigd Koninkrijk	Industrie	11
2030	114 Krammer-Volkerak	Verenigd Koninkrijk	Landbouw	16
2030	114 Krammer-Volkerak	Verenigd Koninkrijk	Overig	2
2030	114 Krammer-Volkerak	Verenigd Koninkrijk	Verkeer en transport	12
2030	115 Grevelingen	Nederland	Industrie	20
2030	115 Grevelingen	Nederland	Landbouw	168
2030	115 Grevelingen	Nederland	Overig	129
2030	115 Grevelingen	Nederland	Scheepvaart	41
2030	115 Grevelingen	Nederland	Vervoer & overig verkeer	7
2030	115 Grevelingen	Nederland	Wegverkeer	21
2030	115 Grevelingen	België	Industrie	12
2030	115 Grevelingen	België	Landbouw	66
2030	115 Grevelingen	België	Overig	3
2030	115 Grevelingen	België	Verkeer en transport	12
2030	115 Grevelingen	Duitsland	Industrie	13

2030	115 Grevelingen	Duitsland	Landbouw	22
2030	115 Grevelingen	Duitsland	Overig	2
2030	115 Grevelingen	Duitsland	Verkeer en transport	4
2030	115 Grevelingen	Frankrijk	Industrie	11
2030	115 Grevelingen	Frankrijk	Landbouw	33
2030	115 Grevelingen	Frankrijk	Overig	2
2030	115 Grevelingen	Frankrijk	Verkeer en transport	7
2030	115 Grevelingen	Overige landen	Industrie	6
2030	115 Grevelingen	Overige landen	Landbouw	7
2030	115 Grevelingen	Overige landen	Overig	1
2030	115 Grevelingen	Overige landen	Verkeer en transport	27
2030	115 Grevelingen	Verenigd Koninkrijk	Industrie	13
2030	115 Grevelingen	Verenigd Koninkrijk	Landbouw	19
2030	115 Grevelingen	Verenigd Koninkrijk	Overig	2
2030	115 Grevelingen	Verenigd Koninkrijk	Verkeer en transport	13
2030	116 Kop van Schouwen	Nederland	Industrie	18
2030	116 Kop van Schouwen	Nederland	Landbouw	121
2030	116 Kop van Schouwen	Nederland	Overig	101
2030	116 Kop van Schouwen	Nederland	Scheepvaart	40
2030	116 Kop van Schouwen	Nederland	Vervoer & overig verkeer	6
2030	116 Kop van Schouwen	Nederland	Wegverkeer	18
2030	116 Kop van Schouwen	België	Industrie	10
2030	116 Kop van Schouwen	België	Landbouw	89
2030	116 Kop van Schouwen	België	Overig	3
2030	116 Kop van Schouwen	België	Verkeer en transport	14
2030	116 Kop van Schouwen	Duitsland	Industrie	15
2030	116 Kop van Schouwen	Duitsland	Landbouw	24
2030	116 Kop van Schouwen	Duitsland	Overig	2
2030	116 Kop van Schouwen	Duitsland	Verkeer en transport	4
2030	116 Kop van Schouwen	Frankrijk	Industrie	14
2030	116 Kop van Schouwen	Frankrijk	Landbouw	43
2030	116 Kop van Schouwen	Frankrijk	Overig	2
2030	116 Kop van Schouwen	Frankrijk	Verkeer en transport	8
2030	116 Kop van Schouwen	Overige landen	Industrie	7
2030	116 Kop van Schouwen	Overige landen	Landbouw	8
2030	116 Kop van Schouwen	Overige landen	Overig	1
2030	116 Kop van Schouwen	Overige landen	Verkeer en transport	33
2030	116 Kop van Schouwen	Verenigd Koninkrijk	Industrie	15
2030	116 Kop van Schouwen	Verenigd Koninkrijk	Landbouw	23
2030	116 Kop van Schouwen	Verenigd Koninkrijk	Overig	2
2030	116 Kop van Schouwen	Verenigd Koninkrijk	Verkeer en transport	15
2030	117 Manteling van Walcheren	Nederland	Industrie	17
2030	117 Manteling van Walcheren	Nederland	Landbouw	199
2030	117 Manteling van Walcheren	Nederland	Overig	55
2030	117 Manteling van Walcheren	Nederland	Scheepvaart	42
2030	117 Manteling van Walcheren	Nederland	Vervoer & overig verkeer	6
2030	117 Manteling van Walcheren	Nederland	Wegverkeer	18
2030	117 Manteling van Walcheren	België	Industrie	12
2030	117 Manteling van Walcheren	België	Landbouw	139
2030	117 Manteling van Walcheren	België	Overig	4
2030	117 Manteling van Walcheren	België	Verkeer en transport	16
2030	117 Manteling van Walcheren	Duitsland	Industrie	16
2030	117 Manteling van Walcheren	Duitsland	Landbouw	25
2030	117 Manteling van Walcheren	Duitsland	Overig	2
2030	117 Manteling van Walcheren	Duitsland	Verkeer en transport	4
2030	117 Manteling van Walcheren	Frankrijk	Industrie	18
2030	117 Manteling van Walcheren	Frankrijk	Landbouw	56
2030	117 Manteling van Walcheren	Frankrijk	Overig	2
2030	117 Manteling van Walcheren	Frankrijk	Verkeer en transport	10
2030	117 Manteling van Walcheren	Overige landen	Industrie	7
2030	117 Manteling van Walcheren	Overige landen	Landbouw	8
2030	117 Manteling van Walcheren	Overige landen	Overig	1
2030	117 Manteling van Walcheren	Overige landen	Verkeer en transport	39
2030	117 Manteling van Walcheren	Verenigd Koninkrijk	Industrie	16
2030	117 Manteling van Walcheren	Verenigd Koninkrijk	Landbouw	25
2030	117 Manteling van Walcheren	Verenigd Koninkrijk	Overig	2
2030	117 Manteling van Walcheren	Verenigd Koninkrijk	Verkeer en transport	16

2030	118 Oosterschelde	Nederland	Industrie	22
2030	118 Oosterschelde	Nederland	Landbouw	206
2030	118 Oosterschelde	Nederland	Overig	58
2030	118 Oosterschelde	Nederland	Scheepvaart	38
2030	118 Oosterschelde	Nederland	Vervoer & overig verkeer	6
2030	118 Oosterschelde	Nederland	Wegverkeer	21
2030	118 Oosterschelde	België	Industrie	18
2030	118 Oosterschelde	België	Landbouw	87
2030	118 Oosterschelde	België	Overig	3
2030	118 Oosterschelde	België	Verkeer en transport	14
2030	118 Oosterschelde	Duitsland	Industrie	13
2030	118 Oosterschelde	Duitsland	Landbouw	20
2030	118 Oosterschelde	Duitsland	Overig	2
2030	118 Oosterschelde	Duitsland	Verkeer en transport	4
2030	118 Oosterschelde	Frankrijk	Industrie	12
2030	118 Oosterschelde	Frankrijk	Landbouw	35
2030	118 Oosterschelde	Frankrijk	Overig	2
2030	118 Oosterschelde	Frankrijk	Verkeer en transport	8
2030	118 Oosterschelde	Overige landen	Industrie	6
2030	118 Oosterschelde	Overige landen	Landbouw	7
2030	118 Oosterschelde	Overige landen	Overig	1
2030	118 Oosterschelde	Overige landen	Verkeer en transport	25
2030	118 Oosterschelde	Verenigd Koninkrijk	Industrie	12
2030	118 Oosterschelde	Verenigd Koninkrijk	Landbouw	17
2030	118 Oosterschelde	Verenigd Koninkrijk	Overig	2
2030	118 Oosterschelde	Verenigd Koninkrijk	Verkeer en transport	12
2030	121 Yerseke en Kapelse Moer	Nederland	Industrie	33
2030	121 Yerseke en Kapelse Moer	Nederland	Landbouw	222
2030	121 Yerseke en Kapelse Moer	Nederland	Overig	151
2030	121 Yerseke en Kapelse Moer	Nederland	Scheepvaart	54
2030	121 Yerseke en Kapelse Moer	Nederland	Vervoer & overig verkeer	6
2030	121 Yerseke en Kapelse Moer	Nederland	Wegverkeer	26
2030	121 Yerseke en Kapelse Moer	België	Industrie	19
2030	121 Yerseke en Kapelse Moer	België	Landbouw	117
2030	121 Yerseke en Kapelse Moer	België	Overig	4
2030	121 Yerseke en Kapelse Moer	België	Verkeer en transport	17
2030	121 Yerseke en Kapelse Moer	Duitsland	Industrie	14
2030	121 Yerseke en Kapelse Moer	Duitsland	Landbouw	21
2030	121 Yerseke en Kapelse Moer	Duitsland	Overig	2
2030	121 Yerseke en Kapelse Moer	Duitsland	Verkeer en transport	4
2030	121 Yerseke en Kapelse Moer	Frankrijk	Industrie	13
2030	121 Yerseke en Kapelse Moer	Frankrijk	Landbouw	40
2030	121 Yerseke en Kapelse Moer	Frankrijk	Overig	2
2030	121 Yerseke en Kapelse Moer	Frankrijk	Verkeer en transport	9
2030	121 Yerseke en Kapelse Moer	Overige landen	Industrie	6
2030	121 Yerseke en Kapelse Moer	Overige landen	Landbouw	7
2030	121 Yerseke en Kapelse Moer	Overige landen	Overig	1
2030	121 Yerseke en Kapelse Moer	Overige landen	Verkeer en transport	27
2030	121 Yerseke en Kapelse Moer	Verenigd Koninkrijk	Industrie	12
2030	121 Yerseke en Kapelse Moer	Verenigd Koninkrijk	Landbouw	16
2030	121 Yerseke en Kapelse Moer	Verenigd Koninkrijk	Overig	2
2030	121 Yerseke en Kapelse Moer	Verenigd Koninkrijk	Verkeer en transport	12
2030	122 Westerschelde & Saefthinghe	Nederland	Industrie	27
2030	122 Westerschelde & Saefthinghe	Nederland	Landbouw	135
2030	122 Westerschelde & Saefthinghe	Nederland	Overig	18
2030	122 Westerschelde & Saefthinghe	Nederland	Scheepvaart	32
2030	122 Westerschelde & Saefthinghe	Nederland	Vervoer & overig verkeer	4
2030	122 Westerschelde & Saefthinghe	Nederland	Wegverkeer	14
2030	122 Westerschelde & Saefthinghe	België	Industrie	35
2030	122 Westerschelde & Saefthinghe	België	Landbouw	140
2030	122 Westerschelde & Saefthinghe	België	Overig	6
2030	122 Westerschelde & Saefthinghe	België	Verkeer en transport	21
2030	122 Westerschelde & Saefthinghe	Duitsland	Industrie	12
2030	122 Westerschelde & Saefthinghe	Duitsland	Landbouw	18
2030	122 Westerschelde & Saefthinghe	Duitsland	Overig	2
2030	122 Westerschelde & Saefthinghe	Duitsland	Verkeer en transport	3
2030	122 Westerschelde & Saefthinghe	Frankrijk	Industrie	12

2030	122 Westerschelde & Saeftinghe	Frankrijk	Landbouw	40
2030	122 Westerschelde & Saeftinghe	Frankrijk	Overig	2
2030	122 Westerschelde & Saeftinghe	Frankrijk	Verkeer en transport	8
2030	122 Westerschelde & Saeftinghe	Overige landen	Industrie	6
2030	122 Westerschelde & Saeftinghe	Overige landen	Landbouw	7
2030	122 Westerschelde & Saeftinghe	Overige landen	Overig	1
2030	122 Westerschelde & Saeftinghe	Overige landen	Verkeer en transport	23
2030	122 Westerschelde & Saeftinghe	Verenigd Koninkrijk	Industrie	10
2030	122 Westerschelde & Saeftinghe	Verenigd Koninkrijk	Landbouw	14
2030	122 Westerschelde & Saeftinghe	Verenigd Koninkrijk	Overig	1
2030	122 Westerschelde & Saeftinghe	Verenigd Koninkrijk	Verkeer en transport	11
2030	123 Zwin & Kievittepolder	Nederland	Industrie	12
2030	123 Zwin & Kievittepolder	Nederland	Landbouw	71
2030	123 Zwin & Kievittepolder	Nederland	Overig	46
2030	123 Zwin & Kievittepolder	Nederland	Scheepvaart	25
2030	123 Zwin & Kievittepolder	Nederland	Vervoer & overig verkeer	3
2030	123 Zwin & Kievittepolder	Nederland	Wegverkeer	9
2030	123 Zwin & Kievittepolder	België	Industrie	13
2030	123 Zwin & Kievittepolder	België	Landbouw	235
2030	123 Zwin & Kievittepolder	België	Overig	5
2030	123 Zwin & Kievittepolder	België	Verkeer en transport	17
2030	123 Zwin & Kievittepolder	Duitsland	Industrie	12
2030	123 Zwin & Kievittepolder	Duitsland	Landbouw	17
2030	123 Zwin & Kievittepolder	Duitsland	Overig	2
2030	123 Zwin & Kievittepolder	Duitsland	Verkeer en transport	3
2030	123 Zwin & Kievittepolder	Frankrijk	Industrie	18
2030	123 Zwin & Kievittepolder	Frankrijk	Landbouw	56
2030	123 Zwin & Kievittepolder	Frankrijk	Overig	2
2030	123 Zwin & Kievittepolder	Frankrijk	Verkeer en transport	9
2030	123 Zwin & Kievittepolder	Overige landen	Industrie	6
2030	123 Zwin & Kievittepolder	Overige landen	Landbouw	7
2030	123 Zwin & Kievittepolder	Overige landen	Overig	1
2030	123 Zwin & Kievittepolder	Overige landen	Verkeer en transport	34
2030	123 Zwin & Kievittepolder	Verenigd Koninkrijk	Industrie	14
2030	123 Zwin & Kievittepolder	Verenigd Koninkrijk	Landbouw	20
2030	123 Zwin & Kievittepolder	Verenigd Koninkrijk	Overig	2
2030	123 Zwin & Kievittepolder	Verenigd Koninkrijk	Verkeer en transport	14
2030	124 Groote Gat	Nederland	Industrie	14
2030	124 Groote Gat	Nederland	Landbouw	215
2030	124 Groote Gat	Nederland	Overig	53
2030	124 Groote Gat	Nederland	Scheepvaart	23
2030	124 Groote Gat	Nederland	Vervoer & overig verkeer	5
2030	124 Groote Gat	Nederland	Wegverkeer	12
2030	124 Groote Gat	België	Industrie	14
2030	124 Groote Gat	België	Landbouw	224
2030	124 Groote Gat	België	Overig	5
2030	124 Groote Gat	België	Verkeer en transport	17
2030	124 Groote Gat	Duitsland	Industrie	12
2030	124 Groote Gat	Duitsland	Landbouw	17
2030	124 Groote Gat	Duitsland	Overig	2
2030	124 Groote Gat	Duitsland	Verkeer en transport	3
2030	124 Groote Gat	Frankrijk	Industrie	17
2030	124 Groote Gat	Frankrijk	Landbouw	56
2030	124 Groote Gat	Frankrijk	Overig	2
2030	124 Groote Gat	Frankrijk	Verkeer en transport	9
2030	124 Groote Gat	Overige landen	Industrie	6
2030	124 Groote Gat	Overige landen	Landbouw	7
2030	124 Groote Gat	Overige landen	Overig	1
2030	124 Groote Gat	Overige landen	Verkeer en transport	30
2030	124 Groote Gat	Verenigd Koninkrijk	Industrie	12
2030	124 Groote Gat	Verenigd Koninkrijk	Landbouw	18
2030	124 Groote Gat	Verenigd Koninkrijk	Overig	2
2030	124 Groote Gat	Verenigd Koninkrijk	Verkeer en transport	13
2030	125 Canisvliet	Nederland	Industrie	59
2030	125 Canisvliet	Nederland	Landbouw	221
2030	125 Canisvliet	Nederland	Overig	29
2030	125 Canisvliet	Nederland	Scheepvaart	26

2030	125	Canisvliet	Nederland	Vervoer & overig verkeer	4
2030	125	Canisvliet	Nederland	Wegverkeer	12
2030	125	Canisvliet	België	Industrie	26
2030	125	Canisvliet	België	Landbouw	277
2030	125	Canisvliet	België	Overig	9
2030	125	Canisvliet	België	Verkeer en transport	32
2030	125	Canisvliet	Duitsland	Industrie	13
2030	125	Canisvliet	Duitsland	Landbouw	18
2030	125	Canisvliet	Duitsland	Overig	2
2030	125	Canisvliet	Duitsland	Verkeer en transport	4
2030	125	Canisvliet	Frankrijk	Industrie	16
2030	125	Canisvliet	Frankrijk	Landbouw	54
2030	125	Canisvliet	Frankrijk	Overig	2
2030	125	Canisvliet	Frankrijk	Verkeer en transport	10
2030	125	Canisvliet	Overige landen	Industrie	6
2030	125	Canisvliet	Overige landen	Landbouw	7
2030	125	Canisvliet	Overige landen	Overig	1
2030	125	Canisvliet	Overige landen	Verkeer en transport	26
2030	125	Canisvliet	Verenigd Koninkrijk	Industrie	11
2030	125	Canisvliet	Verenigd Koninkrijk	Landbouw	15
2030	125	Canisvliet	Verenigd Koninkrijk	Overig	2
2030	125	Canisvliet	Verenigd Koninkrijk	Verkeer en transport	11
2030	126	Vogelkreek	Nederland	Industrie	51
2030	126	Vogelkreek	Nederland	Landbouw	284
2030	126	Vogelkreek	Nederland	Overig	59
2030	126	Vogelkreek	Nederland	Scheepvaart	34
2030	126	Vogelkreek	Nederland	Vervoer & overig verkeer	6
2030	126	Vogelkreek	Nederland	Wegverkeer	16
2030	126	Vogelkreek	België	Industrie	30
2030	126	Vogelkreek	België	Landbouw	173
2030	126	Vogelkreek	België	Overig	6
2030	126	Vogelkreek	België	Verkeer en transport	21
2030	126	Vogelkreek	Duitsland	Industrie	14
2030	126	Vogelkreek	Duitsland	Landbouw	21
2030	126	Vogelkreek	Duitsland	Overig	2
2030	126	Vogelkreek	Duitsland	Verkeer en transport	4
2030	126	Vogelkreek	Frankrijk	Industrie	14
2030	126	Vogelkreek	Frankrijk	Landbouw	46
2030	126	Vogelkreek	Frankrijk	Overig	2
2030	126	Vogelkreek	Frankrijk	Verkeer en transport	9
2030	126	Vogelkreek	Overige landen	Industrie	6
2030	126	Vogelkreek	Overige landen	Landbouw	7
2030	126	Vogelkreek	Overige landen	Overig	1
2030	126	Vogelkreek	Overige landen	Verkeer en transport	25
2030	126	Vogelkreek	Verenigd Koninkrijk	Industrie	11
2030	126	Vogelkreek	Verenigd Koninkrijk	Landbouw	15
2030	126	Vogelkreek	Verenigd Koninkrijk	Overig	1
2030	126	Vogelkreek	Verenigd Koninkrijk	Verkeer en transport	11
2030	128	Brabantse Wal	Nederland	Industrie	44
2030	128	Brabantse Wal	Nederland	Landbouw	428
2030	128	Brabantse Wal	Nederland	Overig	90
2030	128	Brabantse Wal	Nederland	Scheepvaart	64
2030	128	Brabantse Wal	Nederland	Vervoer & overig verkeer	12
2030	128	Brabantse Wal	Nederland	Wegverkeer	71
2030	128	Brabantse Wal	België	Industrie	144
2030	128	Brabantse Wal	België	Landbouw	318
2030	128	Brabantse Wal	België	Overig	15
2030	128	Brabantse Wal	België	Verkeer en transport	52
2030	128	Brabantse Wal	Duitsland	Industrie	27
2030	128	Brabantse Wal	Duitsland	Landbouw	46
2030	128	Brabantse Wal	Duitsland	Overig	4
2030	128	Brabantse Wal	Duitsland	Verkeer en transport	7
2030	128	Brabantse Wal	Frankrijk	Industrie	18
2030	128	Brabantse Wal	Frankrijk	Landbouw	60
2030	128	Brabantse Wal	Frankrijk	Overig	3
2030	128	Brabantse Wal	Frankrijk	Verkeer en transport	13
2030	128	Brabantse Wal	Overige landen	Industrie	9

2030	128 Brabantse Wal	Overige landen	Landbouw	9
2030	128 Brabantse Wal	Overige landen	Overig	2
2030	128 Brabantse Wal	Overige landen	Verkeer en transport	35
2030	128 Brabantse Wal	Verenigd Koninkrijk	Industrie	14
2030	128 Brabantse Wal	Verenigd Koninkrijk	Landbouw	19
2030	128 Brabantse Wal	Verenigd Koninkrijk	Overig	2
2030	128 Brabantse Wal	Verenigd Koninkrijk	Verkeer en transport	14
2030	129 Ulvenhoutse Bos	Nederland	Industrie	45
2030	129 Ulvenhoutse Bos	Nederland	Landbouw	576
2030	129 Ulvenhoutse Bos	Nederland	Overig	219
2030	129 Ulvenhoutse Bos	Nederland	Scheepvaart	56
2030	129 Ulvenhoutse Bos	Nederland	Vervoer & overig verkeer	20
2030	129 Ulvenhoutse Bos	Nederland	Wegverkeer	151
2030	129 Ulvenhoutse Bos	België	Industrie	43
2030	129 Ulvenhoutse Bos	België	Landbouw	286
2030	129 Ulvenhoutse Bos	België	Overig	9
2030	129 Ulvenhoutse Bos	België	Verkeer en transport	37
2030	129 Ulvenhoutse Bos	Duitsland	Industrie	30
2030	129 Ulvenhoutse Bos	Duitsland	Landbouw	54
2030	129 Ulvenhoutse Bos	Duitsland	Overig	4
2030	129 Ulvenhoutse Bos	Duitsland	Verkeer en transport	8
2030	129 Ulvenhoutse Bos	Frankrijk	Industrie	14
2030	129 Ulvenhoutse Bos	Frankrijk	Landbouw	43
2030	129 Ulvenhoutse Bos	Frankrijk	Overig	3
2030	129 Ulvenhoutse Bos	Frankrijk	Verkeer en transport	11
2030	129 Ulvenhoutse Bos	Overige landen	Industrie	9
2030	129 Ulvenhoutse Bos	Overige landen	Landbouw	9
2030	129 Ulvenhoutse Bos	Overige landen	Overig	2
2030	129 Ulvenhoutse Bos	Overige landen	Verkeer en transport	31
2030	129 Ulvenhoutse Bos	Verenigd Koninkrijk	Industrie	12
2030	129 Ulvenhoutse Bos	Verenigd Koninkrijk	Landbouw	15
2030	129 Ulvenhoutse Bos	Verenigd Koninkrijk	Overig	2
2030	129 Ulvenhoutse Bos	Verenigd Koninkrijk	Verkeer en transport	13
2030	130 Langstraat	Nederland	Industrie	30
2030	130 Langstraat	Nederland	Landbouw	426
2030	130 Langstraat	Nederland	Overig	136
2030	130 Langstraat	Nederland	Scheepvaart	39
2030	130 Langstraat	Nederland	Vervoer & overig verkeer	14
2030	130 Langstraat	Nederland	Wegverkeer	84
2030	130 Langstraat	België	Industrie	21
2030	130 Langstraat	België	Landbouw	97
2030	130 Langstraat	België	Overig	4
2030	130 Langstraat	België	Verkeer en transport	19
2030	130 Langstraat	Duitsland	Industrie	21
2030	130 Langstraat	Duitsland	Landbouw	38
2030	130 Langstraat	Duitsland	Overig	3
2030	130 Langstraat	Duitsland	Verkeer en transport	6
2030	130 Langstraat	Frankrijk	Industrie	10
2030	130 Langstraat	Frankrijk	Landbouw	27
2030	130 Langstraat	Frankrijk	Overig	2
2030	130 Langstraat	Frankrijk	Verkeer en transport	8
2030	130 Langstraat	Overige landen	Industrie	7
2030	130 Langstraat	Overige landen	Landbouw	8
2030	130 Langstraat	Overige landen	Overig	1
2030	130 Langstraat	Overige landen	Verkeer en transport	22
2030	130 Langstraat	Verenigd Koninkrijk	Industrie	10
2030	130 Langstraat	Verenigd Koninkrijk	Landbouw	12
2030	130 Langstraat	Verenigd Koninkrijk	Overig	1
2030	130 Langstraat	Verenigd Koninkrijk	Verkeer en transport	11
2030	131 Loonse en Drunense Duinen & Leemkuilen	Nederland	Industrie	38
2030	131 Loonse en Drunense Duinen & Leemkuilen	Nederland	Landbouw	589
2030	131 Loonse en Drunense Duinen & Leemkuilen	Nederland	Overig	133
2030	131 Loonse en Drunense Duinen & Leemkuilen	Nederland	Scheepvaart	45
2030	131 Loonse en Drunense Duinen & Leemkuilen	Nederland	Vervoer & overig verkeer	15
2030	131 Loonse en Drunense Duinen & Leemkuilen	Nederland	Wegverkeer	79
2030	131 Loonse en Drunense Duinen & Leemkuilen	België	Industrie	25
2030	131 Loonse en Drunense Duinen & Leemkuilen	België	Landbouw	148

2030	131 Loonse en Drunense Duinen & Leemkuilen	België	Overig	6
2030	131 Loonse en Drunense Duinen & Leemkuilen	België	Verkeer en transport	25
2030	131 Loonse en Drunense Duinen & Leemkuilen	Duitsland	Industrie	29
2030	131 Loonse en Drunense Duinen & Leemkuilen	Duitsland	Landbouw	58
2030	131 Loonse en Drunense Duinen & Leemkuilen	Duitsland	Overig	4
2030	131 Loonse en Drunense Duinen & Leemkuilen	Duitsland	Verkeer en transport	8
2030	131 Loonse en Drunense Duinen & Leemkuilen	Frankrijk	Industrie	11
2030	131 Loonse en Drunense Duinen & Leemkuilen	Frankrijk	Landbouw	33
2030	131 Loonse en Drunense Duinen & Leemkuilen	Frankrijk	Overig	2
2030	131 Loonse en Drunense Duinen & Leemkuilen	Frankrijk	Verkeer en transport	9
2030	131 Loonse en Drunense Duinen & Leemkuilen	Overige landen	Industrie	8
2030	131 Loonse en Drunense Duinen & Leemkuilen	Overige landen	Landbouw	9
2030	131 Loonse en Drunense Duinen & Leemkuilen	Overige landen	Overig	2
2030	131 Loonse en Drunense Duinen & Leemkuilen	Overige landen	Verkeer en transport	26
2030	131 Loonse en Drunense Duinen & Leemkuilen	Verenigd Koninkrijk	Industrie	11
2030	131 Loonse en Drunense Duinen & Leemkuilen	Verenigd Koninkrijk	Landbouw	13
2030	131 Loonse en Drunense Duinen & Leemkuilen	Verenigd Koninkrijk	Overig	1
2030	131 Loonse en Drunense Duinen & Leemkuilen	Verenigd Koninkrijk	Verkeer en transport	11
2030	132 Vlijmens Ven, Moerputten & Bossche Broek	Nederland	Industrie	29
2030	132 Vlijmens Ven, Moerputten & Bossche Broek	Nederland	Landbouw	415
2030	132 Vlijmens Ven, Moerputten & Bossche Broek	Nederland	Overig	133
2030	132 Vlijmens Ven, Moerputten & Bossche Broek	Nederland	Scheepvaart	35
2030	132 Vlijmens Ven, Moerputten & Bossche Broek	Nederland	Vervoer & overig verkeer	16
2030	132 Vlijmens Ven, Moerputten & Bossche Broek	Nederland	Wegverkeer	86
2030	132 Vlijmens Ven, Moerputten & Bossche Broek	België	Industrie	19
2030	132 Vlijmens Ven, Moerputten & Bossche Broek	België	Landbouw	95
2030	132 Vlijmens Ven, Moerputten & Bossche Broek	België	Overig	4
2030	132 Vlijmens Ven, Moerputten & Bossche Broek	België	Verkeer en transport	19
2030	132 Vlijmens Ven, Moerputten & Bossche Broek	Duitsland	Industrie	24
2030	132 Vlijmens Ven, Moerputten & Bossche Broek	Duitsland	Landbouw	46
2030	132 Vlijmens Ven, Moerputten & Bossche Broek	Duitsland	Overig	3
2030	132 Vlijmens Ven, Moerputten & Bossche Broek	Duitsland	Verkeer en transport	6
2030	132 Vlijmens Ven, Moerputten & Bossche Broek	Frankrijk	Industrie	9
2030	132 Vlijmens Ven, Moerputten & Bossche Broek	Frankrijk	Landbouw	25
2030	132 Vlijmens Ven, Moerputten & Bossche Broek	Frankrijk	Overig	2
2030	132 Vlijmens Ven, Moerputten & Bossche Broek	Frankrijk	Verkeer en transport	8
2030	132 Vlijmens Ven, Moerputten & Bossche Broek	Overige landen	Industrie	7
2030	132 Vlijmens Ven, Moerputten & Bossche Broek	Overige landen	Landbouw	8
2030	132 Vlijmens Ven, Moerputten & Bossche Broek	Overige landen	Overig	1
2030	132 Vlijmens Ven, Moerputten & Bossche Broek	Overige landen	Verkeer en transport	21
2030	132 Vlijmens Ven, Moerputten & Bossche Broek	Verenigd Koninkrijk	Industrie	9
2030	132 Vlijmens Ven, Moerputten & Bossche Broek	Verenigd Koninkrijk	Landbouw	12
2030	132 Vlijmens Ven, Moerputten & Bossche Broek	Verenigd Koninkrijk	Overig	1
2030	132 Vlijmens Ven, Moerputten & Bossche Broek	Verenigd Koninkrijk	Verkeer en transport	10
2030	133 Kampina & Oisterwijkse Vennen	Nederland	Industrie	25
2030	133 Kampina & Oisterwijkse Vennen	Nederland	Landbouw	549
2030	133 Kampina & Oisterwijkse Vennen	Nederland	Overig	114
2030	133 Kampina & Oisterwijkse Vennen	Nederland	Scheepvaart	32
2030	133 Kampina & Oisterwijkse Vennen	Nederland	Vervoer & overig verkeer	12
2030	133 Kampina & Oisterwijkse Vennen	Nederland	Wegverkeer	60
2030	133 Kampina & Oisterwijkse Vennen	België	Industrie	22
2030	133 Kampina & Oisterwijkse Vennen	België	Landbouw	142
2030	133 Kampina & Oisterwijkse Vennen	België	Overig	5
2030	133 Kampina & Oisterwijkse Vennen	België	Verkeer en transport	23
2030	133 Kampina & Oisterwijkse Vennen	Duitsland	Industrie	27
2030	133 Kampina & Oisterwijkse Vennen	Duitsland	Landbouw	52
2030	133 Kampina & Oisterwijkse Vennen	Duitsland	Overig	3
2030	133 Kampina & Oisterwijkse Vennen	Duitsland	Verkeer en transport	7
2030	133 Kampina & Oisterwijkse Vennen	Frankrijk	Industrie	10
2030	133 Kampina & Oisterwijkse Vennen	Frankrijk	Landbouw	29
2030	133 Kampina & Oisterwijkse Vennen	Frankrijk	Overig	2
2030	133 Kampina & Oisterwijkse Vennen	Frankrijk	Verkeer en transport	8
2030	133 Kampina & Oisterwijkse Vennen	Overige landen	Industrie	8
2030	133 Kampina & Oisterwijkse Vennen	Overige landen	Landbouw	9
2030	133 Kampina & Oisterwijkse Vennen	Overige landen	Overig	1
2030	133 Kampina & Oisterwijkse Vennen	Overige landen	Verkeer en transport	22
2030	133 Kampina & Oisterwijkse Vennen	Verenigd Koninkrijk	Industrie	9

2030	133 Kampina & Oisterwijkse Vennen	Verenigd Koninkrijk	Landbouw	11
2030	133 Kampina & Oisterwijkse Vennen	Verenigd Koninkrijk	Overig	1
2030	133 Kampina & Oisterwijkse Vennen	Verenigd Koninkrijk	Verkeer en transport	10
2030	134 Regte Heide & Riels Laag	Nederland	Industrie	25
2030	134 Regte Heide & Riels Laag	Nederland	Landbouw	379
2030	134 Regte Heide & Riels Laag	Nederland	Overig	92
2030	134 Regte Heide & Riels Laag	Nederland	Scheepvaart	32
2030	134 Regte Heide & Riels Laag	Nederland	Vervoer & overig verkeer	10
2030	134 Regte Heide & Riels Laag	Nederland	Wegverkeer	48
2030	134 Regte Heide & Riels Laag	België	Industrie	26
2030	134 Regte Heide & Riels Laag	België	Landbouw	207
2030	134 Regte Heide & Riels Laag	België	Overig	6
2030	134 Regte Heide & Riels Laag	België	Verkeer en transport	27
2030	134 Regte Heide & Riels Laag	Duitsland	Industrie	24
2030	134 Regte Heide & Riels Laag	Duitsland	Landbouw	41
2030	134 Regte Heide & Riels Laag	Duitsland	Overig	3
2030	134 Regte Heide & Riels Laag	Duitsland	Verkeer en transport	6
2030	134 Regte Heide & Riels Laag	Frankrijk	Industrie	11
2030	134 Regte Heide & Riels Laag	Frankrijk	Landbouw	31
2030	134 Regte Heide & Riels Laag	Frankrijk	Overig	2
2030	134 Regte Heide & Riels Laag	Frankrijk	Verkeer en transport	9
2030	134 Regte Heide & Riels Laag	Overige landen	Industrie	7
2030	134 Regte Heide & Riels Laag	Overige landen	Landbouw	8
2030	134 Regte Heide & Riels Laag	Overige landen	Overig	1
2030	134 Regte Heide & Riels Laag	Overige landen	Verkeer en transport	23
2030	134 Regte Heide & Riels Laag	Verenigd Koninkrijk	Industrie	10
2030	134 Regte Heide & Riels Laag	Verenigd Koninkrijk	Landbouw	12
2030	134 Regte Heide & Riels Laag	Verenigd Koninkrijk	Overig	1
2030	134 Regte Heide & Riels Laag	Verenigd Koninkrijk	Verkeer en transport	10
2030	135 Kempenland-West	Nederland	Industrie	23
2030	135 Kempenland-West	Nederland	Landbouw	600
2030	135 Kempenland-West	Nederland	Overig	68
2030	135 Kempenland-West	Nederland	Scheepvaart	31
2030	135 Kempenland-West	Nederland	Vervoer & overig verkeer	10
2030	135 Kempenland-West	Nederland	Wegverkeer	45
2030	135 Kempenland-West	België	Industrie	25
2030	135 Kempenland-West	België	Landbouw	242
2030	135 Kempenland-West	België	Overig	7
2030	135 Kempenland-West	België	Verkeer en transport	32
2030	135 Kempenland-West	Duitsland	Industrie	30
2030	135 Kempenland-West	Duitsland	Landbouw	51
2030	135 Kempenland-West	Duitsland	Overig	4
2030	135 Kempenland-West	Duitsland	Verkeer en transport	8
2030	135 Kempenland-West	Frankrijk	Industrie	11
2030	135 Kempenland-West	Frankrijk	Landbouw	32
2030	135 Kempenland-West	Frankrijk	Overig	2
2030	135 Kempenland-West	Frankrijk	Verkeer en transport	9
2030	135 Kempenland-West	Overige landen	Industrie	8
2030	135 Kempenland-West	Overige landen	Landbouw	9
2030	135 Kempenland-West	Overige landen	Overig	2
2030	135 Kempenland-West	Overige landen	Verkeer en transport	23
2030	135 Kempenland-West	Verenigd Koninkrijk	Industrie	9
2030	135 Kempenland-West	Verenigd Koninkrijk	Landbouw	11
2030	135 Kempenland-West	Verenigd Koninkrijk	Overig	1
2030	135 Kempenland-West	Verenigd Koninkrijk	Verkeer en transport	10
2030	136 Leenderbos, Grootte Heide & De Plateaux	Nederland	Industrie	22
2030	136 Leenderbos, Grootte Heide & De Plateaux	Nederland	Landbouw	382
2030	136 Leenderbos, Grootte Heide & De Plateaux	Nederland	Overig	61
2030	136 Leenderbos, Grootte Heide & De Plateaux	Nederland	Scheepvaart	24
2030	136 Leenderbos, Grootte Heide & De Plateaux	Nederland	Vervoer & overig verkeer	9
2030	136 Leenderbos, Grootte Heide & De Plateaux	Nederland	Wegverkeer	66
2030	136 Leenderbos, Grootte Heide & De Plateaux	België	Industrie	21
2030	136 Leenderbos, Grootte Heide & De Plateaux	België	Landbouw	201
2030	136 Leenderbos, Grootte Heide & De Plateaux	België	Overig	7
2030	136 Leenderbos, Grootte Heide & De Plateaux	België	Verkeer en transport	31
2030	136 Leenderbos, Grootte Heide & De Plateaux	Duitsland	Industrie	36
2030	136 Leenderbos, Grootte Heide & De Plateaux	Duitsland	Landbouw	62

2030	136 Leenderbos, Grootte Heide & De Plateaux	Duitsland	Overig	4
2030	136 Leenderbos, Grootte Heide & De Plateaux	Duitsland	Verkeer en transport	9
2030	136 Leenderbos, Grootte Heide & De Plateaux	Frankrijk	Industrie	11
2030	136 Leenderbos, Grootte Heide & De Plateaux	Frankrijk	Landbouw	30
2030	136 Leenderbos, Grootte Heide & De Plateaux	Frankrijk	Overig	2
2030	136 Leenderbos, Grootte Heide & De Plateaux	Frankrijk	Verkeer en transport	9
2030	136 Leenderbos, Grootte Heide & De Plateaux	Overige landen	Industrie	8
2030	136 Leenderbos, Grootte Heide & De Plateaux	Overige landen	Landbouw	9
2030	136 Leenderbos, Grootte Heide & De Plateaux	Overige landen	Overig	2
2030	136 Leenderbos, Grootte Heide & De Plateaux	Overige landen	Verkeer en transport	23
2030	136 Leenderbos, Grootte Heide & De Plateaux	Verenigd Koninkrijk	Industrie	8
2030	136 Leenderbos, Grootte Heide & De Plateaux	Verenigd Koninkrijk	Landbouw	10
2030	136 Leenderbos, Grootte Heide & De Plateaux	Verenigd Koninkrijk	Overig	1
2030	136 Leenderbos, Grootte Heide & De Plateaux	Verenigd Koninkrijk	Verkeer en transport	9
2030	137 Strabrechtse Heide & Beuven	Nederland	Industrie	21
2030	137 Strabrechtse Heide & Beuven	Nederland	Landbouw	375
2030	137 Strabrechtse Heide & Beuven	Nederland	Overig	64
2030	137 Strabrechtse Heide & Beuven	Nederland	Scheepvaart	23
2030	137 Strabrechtse Heide & Beuven	Nederland	Vervoer & overig verkeer	10
2030	137 Strabrechtse Heide & Beuven	Nederland	Wegverkeer	55
2030	137 Strabrechtse Heide & Beuven	België	Industrie	18
2030	137 Strabrechtse Heide & Beuven	België	Landbouw	125
2030	137 Strabrechtse Heide & Beuven	België	Overig	5
2030	137 Strabrechtse Heide & Beuven	België	Verkeer en transport	24
2030	137 Strabrechtse Heide & Beuven	Duitsland	Industrie	34
2030	137 Strabrechtse Heide & Beuven	Duitsland	Landbouw	61
2030	137 Strabrechtse Heide & Beuven	Duitsland	Overig	4
2030	137 Strabrechtse Heide & Beuven	Duitsland	Verkeer en transport	9
2030	137 Strabrechtse Heide & Beuven	Frankrijk	Industrie	9
2030	137 Strabrechtse Heide & Beuven	Frankrijk	Landbouw	25
2030	137 Strabrechtse Heide & Beuven	Frankrijk	Overig	2
2030	137 Strabrechtse Heide & Beuven	Frankrijk	Verkeer en transport	8
2030	137 Strabrechtse Heide & Beuven	Overige landen	Industrie	8
2030	137 Strabrechtse Heide & Beuven	Overige landen	Landbouw	9
2030	137 Strabrechtse Heide & Beuven	Overige landen	Overig	1
2030	137 Strabrechtse Heide & Beuven	Overige landen	Verkeer en transport	21
2030	137 Strabrechtse Heide & Beuven	Verenigd Koninkrijk	Industrie	8
2030	137 Strabrechtse Heide & Beuven	Verenigd Koninkrijk	Landbouw	10
2030	137 Strabrechtse Heide & Beuven	Verenigd Koninkrijk	Overig	1
2030	137 Strabrechtse Heide & Beuven	Verenigd Koninkrijk	Verkeer en transport	9
2030	138 Weerter- en Budelerbergen & Ringselven	Nederland	Industrie	29
2030	138 Weerter- en Budelerbergen & Ringselven	Nederland	Landbouw	500
2030	138 Weerter- en Budelerbergen & Ringselven	Nederland	Overig	63
2030	138 Weerter- en Budelerbergen & Ringselven	Nederland	Scheepvaart	27
2030	138 Weerter- en Budelerbergen & Ringselven	Nederland	Vervoer & overig verkeer	10
2030	138 Weerter- en Budelerbergen & Ringselven	Nederland	Wegverkeer	68
2030	138 Weerter- en Budelerbergen & Ringselven	België	Industrie	23
2030	138 Weerter- en Budelerbergen & Ringselven	België	Landbouw	297
2030	138 Weerter- en Budelerbergen & Ringselven	België	Overig	9
2030	138 Weerter- en Budelerbergen & Ringselven	België	Verkeer en transport	38
2030	138 Weerter- en Budelerbergen & Ringselven	Duitsland	Industrie	47
2030	138 Weerter- en Budelerbergen & Ringselven	Duitsland	Landbouw	85
2030	138 Weerter- en Budelerbergen & Ringselven	Duitsland	Overig	6
2030	138 Weerter- en Budelerbergen & Ringselven	Duitsland	Verkeer en transport	13
2030	138 Weerter- en Budelerbergen & Ringselven	Frankrijk	Industrie	12
2030	138 Weerter- en Budelerbergen & Ringselven	Frankrijk	Landbouw	34
2030	138 Weerter- en Budelerbergen & Ringselven	Frankrijk	Overig	2
2030	138 Weerter- en Budelerbergen & Ringselven	Frankrijk	Verkeer en transport	10
2030	138 Weerter- en Budelerbergen & Ringselven	Overige landen	Industrie	9
2030	138 Weerter- en Budelerbergen & Ringselven	Overige landen	Landbouw	10
2030	138 Weerter- en Budelerbergen & Ringselven	Overige landen	Overig	2
2030	138 Weerter- en Budelerbergen & Ringselven	Overige landen	Verkeer en transport	26
2030	138 Weerter- en Budelerbergen & Ringselven	Verenigd Koninkrijk	Industrie	9
2030	138 Weerter- en Budelerbergen & Ringselven	Verenigd Koninkrijk	Landbouw	10
2030	138 Weerter- en Budelerbergen & Ringselven	Verenigd Koninkrijk	Overig	1
2030	138 Weerter- en Budelerbergen & Ringselven	Verenigd Koninkrijk	Verkeer en transport	10
2030	139 Deurnsche Peel & Mariapeel	Nederland	Industrie	24

2030	139 Deurnsche Peel & Mariapeel	Nederland	Landbouw	643
2030	139 Deurnsche Peel & Mariapeel	Nederland	Overig	65
2030	139 Deurnsche Peel & Mariapeel	Nederland	Scheepvaart	23
2030	139 Deurnsche Peel & Mariapeel	Nederland	Vervoer & overig verkeer	10
2030	139 Deurnsche Peel & Mariapeel	Nederland	Wegverkeer	52
2030	139 Deurnsche Peel & Mariapeel	België	Industrie	16
2030	139 Deurnsche Peel & Mariapeel	België	Landbouw	104
2030	139 Deurnsche Peel & Mariapeel	België	Overig	4
2030	139 Deurnsche Peel & Mariapeel	België	Verkeer en transport	21
2030	139 Deurnsche Peel & Mariapeel	Duitsland	Industrie	42
2030	139 Deurnsche Peel & Mariapeel	Duitsland	Landbouw	87
2030	139 Deurnsche Peel & Mariapeel	Duitsland	Overig	5
2030	139 Deurnsche Peel & Mariapeel	Duitsland	Verkeer en transport	11
2030	139 Deurnsche Peel & Mariapeel	Frankrijk	Industrie	9
2030	139 Deurnsche Peel & Mariapeel	Frankrijk	Landbouw	25
2030	139 Deurnsche Peel & Mariapeel	Frankrijk	Overig	2
2030	139 Deurnsche Peel & Mariapeel	Frankrijk	Verkeer en transport	8
2030	139 Deurnsche Peel & Mariapeel	Overige landen	Industrie	8
2030	139 Deurnsche Peel & Mariapeel	Overige landen	Landbouw	9
2030	139 Deurnsche Peel & Mariapeel	Overige landen	Overig	2
2030	139 Deurnsche Peel & Mariapeel	Overige landen	Verkeer en transport	22
2030	139 Deurnsche Peel & Mariapeel	Verenigd Koninkrijk	Industrie	8
2030	139 Deurnsche Peel & Mariapeel	Verenigd Koninkrijk	Landbouw	9
2030	139 Deurnsche Peel & Mariapeel	Verenigd Koninkrijk	Overig	1
2030	139 Deurnsche Peel & Mariapeel	Verenigd Koninkrijk	Verkeer en transport	9
2030	140 Groote Peel	Nederland	Industrie	23
2030	140 Groote Peel	Nederland	Landbouw	637
2030	140 Groote Peel	Nederland	Overig	49
2030	140 Groote Peel	Nederland	Scheepvaart	21
2030	140 Groote Peel	Nederland	Vervoer & overig verkeer	9
2030	140 Groote Peel	Nederland	Wegverkeer	42
2030	140 Groote Peel	België	Industrie	17
2030	140 Groote Peel	België	Landbouw	122
2030	140 Groote Peel	België	Overig	5
2030	140 Groote Peel	België	Verkeer en transport	23
2030	140 Groote Peel	Duitsland	Industrie	39
2030	140 Groote Peel	Duitsland	Landbouw	72
2030	140 Groote Peel	Duitsland	Overig	5
2030	140 Groote Peel	Duitsland	Verkeer en transport	10
2030	140 Groote Peel	Frankrijk	Industrie	9
2030	140 Groote Peel	Frankrijk	Landbouw	25
2030	140 Groote Peel	Frankrijk	Overig	2
2030	140 Groote Peel	Frankrijk	Verkeer en transport	8
2030	140 Groote Peel	Overige landen	Industrie	8
2030	140 Groote Peel	Overige landen	Landbouw	9
2030	140 Groote Peel	Overige landen	Overig	2
2030	140 Groote Peel	Overige landen	Verkeer en transport	22
2030	140 Groote Peel	Verenigd Koninkrijk	Industrie	8
2030	140 Groote Peel	Verenigd Koninkrijk	Landbouw	9
2030	140 Groote Peel	Verenigd Koninkrijk	Overig	1
2030	140 Groote Peel	Verenigd Koninkrijk	Verkeer en transport	8
2030	141 Oeffelter Meent	Nederland	Industrie	22
2030	141 Oeffelter Meent	Nederland	Landbouw	521
2030	141 Oeffelter Meent	Nederland	Overig	160
2030	141 Oeffelter Meent	Nederland	Scheepvaart	36
2030	141 Oeffelter Meent	Nederland	Vervoer & overig verkeer	12
2030	141 Oeffelter Meent	Nederland	Wegverkeer	52
2030	141 Oeffelter Meent	België	Industrie	13
2030	141 Oeffelter Meent	België	Landbouw	63
2030	141 Oeffelter Meent	België	Overig	3
2030	141 Oeffelter Meent	België	Verkeer en transport	15
2030	141 Oeffelter Meent	Duitsland	Industrie	33
2030	141 Oeffelter Meent	Duitsland	Landbouw	92
2030	141 Oeffelter Meent	Duitsland	Overig	4
2030	141 Oeffelter Meent	Duitsland	Verkeer en transport	10
2030	141 Oeffelter Meent	Frankrijk	Industrie	8
2030	141 Oeffelter Meent	Frankrijk	Landbouw	21

2030	141 Oeffelster Meent	Frankrijk	Overig	1
2030	141 Oeffelster Meent	Frankrijk	Verkeer en transport	7
2030	141 Oeffelster Meent	Overige landen	Industrie	7
2030	141 Oeffelster Meent	Overige landen	Landbouw	9
2030	141 Oeffelster Meent	Overige landen	Overig	1
2030	141 Oeffelster Meent	Overige landen	Verkeer en transport	20
2030	141 Oeffelster Meent	Verenigd Koninkrijk	Industrie	8
2030	141 Oeffelster Meent	Verenigd Koninkrijk	Landbouw	10
2030	141 Oeffelster Meent	Verenigd Koninkrijk	Overig	1
2030	141 Oeffelster Meent	Verenigd Koninkrijk	Verkeer en transport	9
2030	142 Sint Jansberg	Nederland	Industrie	35
2030	142 Sint Jansberg	Nederland	Landbouw	1018
2030	142 Sint Jansberg	Nederland	Overig	200
2030	142 Sint Jansberg	Nederland	Scheepvaart	52
2030	142 Sint Jansberg	Nederland	Vervoer & overig verkeer	20
2030	142 Sint Jansberg	Nederland	Wegverkeer	90
2030	142 Sint Jansberg	België	Industrie	18
2030	142 Sint Jansberg	België	Landbouw	92
2030	142 Sint Jansberg	België	Overig	4
2030	142 Sint Jansberg	België	Verkeer en transport	21
2030	142 Sint Jansberg	Duitsland	Industrie	48
2030	142 Sint Jansberg	Duitsland	Landbouw	192
2030	142 Sint Jansberg	Duitsland	Overig	7
2030	142 Sint Jansberg	Duitsland	Verkeer en transport	18
2030	142 Sint Jansberg	Frankrijk	Industrie	11
2030	142 Sint Jansberg	Frankrijk	Landbouw	30
2030	142 Sint Jansberg	Frankrijk	Overig	2
2030	142 Sint Jansberg	Frankrijk	Verkeer en transport	9
2030	142 Sint Jansberg	Overige landen	Industrie	10
2030	142 Sint Jansberg	Overige landen	Landbouw	11
2030	142 Sint Jansberg	Overige landen	Overig	2
2030	142 Sint Jansberg	Overige landen	Verkeer en transport	27
2030	142 Sint Jansberg	Verenigd Koninkrijk	Industrie	10
2030	142 Sint Jansberg	Verenigd Koninkrijk	Landbouw	12
2030	142 Sint Jansberg	Verenigd Koninkrijk	Overig	1
2030	142 Sint Jansberg	Verenigd Koninkrijk	Verkeer en transport	11
2030	143 Zeldersche Driessen	Nederland	Industrie	30
2030	143 Zeldersche Driessen	Nederland	Landbouw	882
2030	143 Zeldersche Driessen	Nederland	Overig	133
2030	143 Zeldersche Driessen	Nederland	Scheepvaart	41
2030	143 Zeldersche Driessen	Nederland	Vervoer & overig verkeer	16
2030	143 Zeldersche Driessen	Nederland	Wegverkeer	67
2030	143 Zeldersche Driessen	België	Industrie	16
2030	143 Zeldersche Driessen	België	Landbouw	84
2030	143 Zeldersche Driessen	België	Overig	4
2030	143 Zeldersche Driessen	België	Verkeer en transport	20
2030	143 Zeldersche Driessen	Duitsland	Industrie	49
2030	143 Zeldersche Driessen	Duitsland	Landbouw	227
2030	143 Zeldersche Driessen	Duitsland	Overig	8
2030	143 Zeldersche Driessen	Duitsland	Verkeer en transport	19
2030	143 Zeldersche Driessen	Frankrijk	Industrie	10
2030	143 Zeldersche Driessen	Frankrijk	Landbouw	27
2030	143 Zeldersche Driessen	Frankrijk	Overig	2
2030	143 Zeldersche Driessen	Frankrijk	Verkeer en transport	9
2030	143 Zeldersche Driessen	Overige landen	Industrie	9
2030	143 Zeldersche Driessen	Overige landen	Landbouw	10
2030	143 Zeldersche Driessen	Overige landen	Overig	2
2030	143 Zeldersche Driessen	Overige landen	Verkeer en transport	26
2030	143 Zeldersche Driessen	Verenigd Koninkrijk	Industrie	9
2030	143 Zeldersche Driessen	Verenigd Koninkrijk	Landbouw	11
2030	143 Zeldersche Driessen	Verenigd Koninkrijk	Overig	1
2030	143 Zeldersche Driessen	Verenigd Koninkrijk	Verkeer en transport	10
2030	144 Boschhuizerbergen	Nederland	Industrie	31
2030	144 Boschhuizerbergen	Nederland	Landbouw	865
2030	144 Boschhuizerbergen	Nederland	Overig	97
2030	144 Boschhuizerbergen	Nederland	Scheepvaart	34
2030	144 Boschhuizerbergen	Nederland	Vervoer & overig verkeer	18

2030	144	Boschhuizerbergen	Nederland	Wegverkeer	77
2030	144	Boschhuizerbergen	België	Industrie	17
2030	144	Boschhuizerbergen	België	Landbouw	100
2030	144	Boschhuizerbergen	België	Overig	4
2030	144	Boschhuizerbergen	België	Verkeer en transport	22
2030	144	Boschhuizerbergen	Duitsland	Industrie	54
2030	144	Boschhuizerbergen	Duitsland	Landbouw	178
2030	144	Boschhuizerbergen	Duitsland	Overig	7
2030	144	Boschhuizerbergen	Duitsland	Verkeer en transport	17
2030	144	Boschhuizerbergen	Frankrijk	Industrie	10
2030	144	Boschhuizerbergen	Frankrijk	Landbouw	28
2030	144	Boschhuizerbergen	Frankrijk	Overig	2
2030	144	Boschhuizerbergen	Frankrijk	Verkeer en transport	9
2030	144	Boschhuizerbergen	Overige landen	Industrie	9
2030	144	Boschhuizerbergen	Overige landen	Landbouw	10
2030	144	Boschhuizerbergen	Overige landen	Overig	2
2030	144	Boschhuizerbergen	Overige landen	Verkeer en transport	26
2030	144	Boschhuizerbergen	Verenigd Koninkrijk	Industrie	9
2030	144	Boschhuizerbergen	Verenigd Koninkrijk	Landbouw	10
2030	144	Boschhuizerbergen	Verenigd Koninkrijk	Overig	1
2030	144	Boschhuizerbergen	Verenigd Koninkrijk	Verkeer en transport	10
2030	145	Maasduinen	Nederland	Industrie	32
2030	145	Maasduinen	Nederland	Landbouw	793
2030	145	Maasduinen	Nederland	Overig	93
2030	145	Maasduinen	Nederland	Scheepvaart	39
2030	145	Maasduinen	Nederland	Vervoer & overig verkeer	14
2030	145	Maasduinen	Nederland	Wegverkeer	64
2030	145	Maasduinen	België	Industrie	17
2030	145	Maasduinen	België	Landbouw	95
2030	145	Maasduinen	België	Overig	4
2030	145	Maasduinen	België	Verkeer en transport	21
2030	145	Maasduinen	Duitsland	Industrie	58
2030	145	Maasduinen	Duitsland	Landbouw	281
2030	145	Maasduinen	Duitsland	Overig	9
2030	145	Maasduinen	Duitsland	Verkeer en transport	20
2030	145	Maasduinen	Frankrijk	Industrie	10
2030	145	Maasduinen	Frankrijk	Landbouw	29
2030	145	Maasduinen	Frankrijk	Overig	2
2030	145	Maasduinen	Frankrijk	Verkeer en transport	9
2030	145	Maasduinen	Overige landen	Industrie	10
2030	145	Maasduinen	Overige landen	Landbouw	11
2030	145	Maasduinen	Overige landen	Overig	2
2030	145	Maasduinen	Overige landen	Verkeer en transport	26
2030	145	Maasduinen	Verenigd Koninkrijk	Industrie	9
2030	145	Maasduinen	Verenigd Koninkrijk	Landbouw	11
2030	145	Maasduinen	Verenigd Koninkrijk	Overig	1
2030	145	Maasduinen	Verenigd Koninkrijk	Verkeer en transport	10
2030	146	Sarsven en De Banen	Nederland	Industrie	22
2030	146	Sarsven en De Banen	Nederland	Landbouw	590
2030	146	Sarsven en De Banen	Nederland	Overig	96
2030	146	Sarsven en De Banen	Nederland	Scheepvaart	18
2030	146	Sarsven en De Banen	Nederland	Vervoer & overig verkeer	8
2030	146	Sarsven en De Banen	Nederland	Wegverkeer	45
2030	146	Sarsven en De Banen	België	Industrie	17
2030	146	Sarsven en De Banen	België	Landbouw	153
2030	146	Sarsven en De Banen	België	Overig	5
2030	146	Sarsven en De Banen	België	Verkeer en transport	23
2030	146	Sarsven en De Banen	Duitsland	Industrie	38
2030	146	Sarsven en De Banen	Duitsland	Landbouw	72
2030	146	Sarsven en De Banen	Duitsland	Overig	5
2030	146	Sarsven en De Banen	Duitsland	Verkeer en transport	9
2030	146	Sarsven en De Banen	Frankrijk	Industrie	9
2030	146	Sarsven en De Banen	Frankrijk	Landbouw	27
2030	146	Sarsven en De Banen	Frankrijk	Overig	2
2030	146	Sarsven en De Banen	Frankrijk	Verkeer en transport	8
2030	146	Sarsven en De Banen	Overige landen	Industrie	8
2030	146	Sarsven en De Banen	Overige landen	Landbouw	10

2030	146 Sarsven en De Banen	Overige landen	Overig	1
2030	146 Sarsven en De Banen	Overige landen	Verkeer en transport	21
2030	146 Sarsven en De Banen	Verenigd Koninkrijk	Industrie	7
2030	146 Sarsven en De Banen	Verenigd Koninkrijk	Landbouw	9
2030	146 Sarsven en De Banen	Verenigd Koninkrijk	Overig	1
2030	146 Sarsven en De Banen	Verenigd Koninkrijk	Verkeer en transport	8
2030	147 Leudal	Nederland	Industrie	44
2030	147 Leudal	Nederland	Landbouw	683
2030	147 Leudal	Nederland	Overig	128
2030	147 Leudal	Nederland	Scheepvaart	29
2030	147 Leudal	Nederland	Vervoer & overig verkeer	14
2030	147 Leudal	Nederland	Wegverkeer	61
2030	147 Leudal	België	Industrie	21
2030	147 Leudal	België	Landbouw	184
2030	147 Leudal	België	Overig	7
2030	147 Leudal	België	Verkeer en transport	32
2030	147 Leudal	Duitsland	Industrie	63
2030	147 Leudal	Duitsland	Landbouw	135
2030	147 Leudal	Duitsland	Overig	9
2030	147 Leudal	Duitsland	Verkeer en transport	19
2030	147 Leudal	Frankrijk	Industrie	12
2030	147 Leudal	Frankrijk	Landbouw	34
2030	147 Leudal	Frankrijk	Overig	2
2030	147 Leudal	Frankrijk	Verkeer en transport	11
2030	147 Leudal	Overige landen	Industrie	10
2030	147 Leudal	Overige landen	Landbouw	11
2030	147 Leudal	Overige landen	Overig	2
2030	147 Leudal	Overige landen	Verkeer en transport	28
2030	147 Leudal	Verenigd Koninkrijk	Industrie	9
2030	147 Leudal	Verenigd Koninkrijk	Landbouw	9
2030	147 Leudal	Verenigd Koninkrijk	Overig	1
2030	147 Leudal	Verenigd Koninkrijk	Verkeer en transport	10
2030	148 Swalmdal	Nederland	Industrie	71
2030	148 Swalmdal	Nederland	Landbouw	493
2030	148 Swalmdal	Nederland	Overig	108
2030	148 Swalmdal	Nederland	Scheepvaart	26
2030	148 Swalmdal	Nederland	Vervoer & overig verkeer	14
2030	148 Swalmdal	Nederland	Wegverkeer	87
2030	148 Swalmdal	België	Industrie	18
2030	148 Swalmdal	België	Landbouw	134
2030	148 Swalmdal	België	Overig	6
2030	148 Swalmdal	België	Verkeer en transport	26
2030	148 Swalmdal	Duitsland	Industrie	60
2030	148 Swalmdal	Duitsland	Landbouw	156
2030	148 Swalmdal	Duitsland	Overig	9
2030	148 Swalmdal	Duitsland	Verkeer en transport	18
2030	148 Swalmdal	Frankrijk	Industrie	11
2030	148 Swalmdal	Frankrijk	Landbouw	30
2030	148 Swalmdal	Frankrijk	Overig	2
2030	148 Swalmdal	Frankrijk	Verkeer en transport	10
2030	148 Swalmdal	Overige landen	Industrie	9
2030	148 Swalmdal	Overige landen	Landbouw	11
2030	148 Swalmdal	Overige landen	Overig	2
2030	148 Swalmdal	Overige landen	Verkeer en transport	25
2030	148 Swalmdal	Verenigd Koninkrijk	Industrie	8
2030	148 Swalmdal	Verenigd Koninkrijk	Landbouw	9
2030	148 Swalmdal	Verenigd Koninkrijk	Overig	1
2030	148 Swalmdal	Verenigd Koninkrijk	Verkeer en transport	9
2030	149 Meinweg	Nederland	Industrie	132
2030	149 Meinweg	Nederland	Landbouw	366
2030	149 Meinweg	Nederland	Overig	76
2030	149 Meinweg	Nederland	Scheepvaart	25
2030	149 Meinweg	Nederland	Vervoer & overig verkeer	10
2030	149 Meinweg	Nederland	Wegverkeer	47
2030	149 Meinweg	België	Industrie	21
2030	149 Meinweg	België	Landbouw	150
2030	149 Meinweg	België	Overig	7

2030	149 Meinweg	België	Verkeer en transport	30
2030	149 Meinweg	Duitsland	Industrie	78
2030	149 Meinweg	Duitsland	Landbouw	222
2030	149 Meinweg	Duitsland	Overig	14
2030	149 Meinweg	Duitsland	Verkeer en transport	26
2030	149 Meinweg	Frankrijk	Industrie	12
2030	149 Meinweg	Frankrijk	Landbouw	35
2030	149 Meinweg	Frankrijk	Overig	2
2030	149 Meinweg	Frankrijk	Verkeer en transport	11
2030	149 Meinweg	Overige landen	Industrie	11
2030	149 Meinweg	Overige landen	Landbouw	13
2030	149 Meinweg	Overige landen	Overig	2
2030	149 Meinweg	Overige landen	Verkeer en transport	28
2030	149 Meinweg	Verenigd Koninkrijk	Industrie	8
2030	149 Meinweg	Verenigd Koninkrijk	Landbouw	9
2030	149 Meinweg	Verenigd Koninkrijk	Overig	1
2030	149 Meinweg	Verenigd Koninkrijk	Verkeer en transport	9
2030	150 Roerdal	Nederland	Industrie	64
2030	150 Roerdal	Nederland	Landbouw	448
2030	150 Roerdal	Nederland	Overig	104
2030	150 Roerdal	Nederland	Scheepvaart	20
2030	150 Roerdal	Nederland	Vervoer & overig verkeer	10
2030	150 Roerdal	Nederland	Wegverkeer	45
2030	150 Roerdal	België	Industrie	18
2030	150 Roerdal	België	Landbouw	120
2030	150 Roerdal	België	Overig	6
2030	150 Roerdal	België	Verkeer en transport	26
2030	150 Roerdal	Duitsland	Industrie	54
2030	150 Roerdal	Duitsland	Landbouw	106
2030	150 Roerdal	Duitsland	Overig	8
2030	150 Roerdal	Duitsland	Verkeer en transport	15
2030	150 Roerdal	Frankrijk	Industrie	10
2030	150 Roerdal	Frankrijk	Landbouw	28
2030	150 Roerdal	Frankrijk	Overig	2
2030	150 Roerdal	Frankrijk	Verkeer en transport	9
2030	150 Roerdal	Overige landen	Industrie	9
2030	150 Roerdal	Overige landen	Landbouw	10
2030	150 Roerdal	Overige landen	Overig	2
2030	150 Roerdal	Overige landen	Verkeer en transport	23
2030	150 Roerdal	Verenigd Koninkrijk	Industrie	7
2030	150 Roerdal	Verenigd Koninkrijk	Landbouw	8
2030	150 Roerdal	Verenigd Koninkrijk	Overig	1
2030	150 Roerdal	Verenigd Koninkrijk	Verkeer en transport	8
2030	152 Grensmaas	Nederland	Industrie	34
2030	152 Grensmaas	Nederland	Landbouw	305
2030	152 Grensmaas	Nederland	Overig	87
2030	152 Grensmaas	Nederland	Scheepvaart	20
2030	152 Grensmaas	Nederland	Vervoer & overig verkeer	8
2030	152 Grensmaas	Nederland	Wegverkeer	43
2030	152 Grensmaas	België	Industrie	18
2030	152 Grensmaas	België	Landbouw	176
2030	152 Grensmaas	België	Overig	7
2030	152 Grensmaas	België	Verkeer en transport	27
2030	152 Grensmaas	Duitsland	Industrie	43
2030	152 Grensmaas	Duitsland	Landbouw	73
2030	152 Grensmaas	Duitsland	Overig	6
2030	152 Grensmaas	Duitsland	Verkeer en transport	11
2030	152 Grensmaas	Frankrijk	Industrie	10
2030	152 Grensmaas	Frankrijk	Landbouw	28
2030	152 Grensmaas	Frankrijk	Overig	2
2030	152 Grensmaas	Frankrijk	Verkeer en transport	9
2030	152 Grensmaas	Overige landen	Industrie	8
2030	152 Grensmaas	Overige landen	Landbouw	10
2030	152 Grensmaas	Overige landen	Overig	2
2030	152 Grensmaas	Overige landen	Verkeer en transport	21
2030	152 Grensmaas	Verenigd Koninkrijk	Industrie	7
2030	152 Grensmaas	Verenigd Koninkrijk	Landbouw	8

2030	152 Grensmaas	Verenigd Koninkrijk	Overig	1
2030	152 Grensmaas	Verenigd Koninkrijk	Verkeer en transport	8
2030	153 Bunder- en Elslooërbos	Nederland	Industrie	72
2030	153 Bunder- en Elslooërbos	Nederland	Landbouw	398
2030	153 Bunder- en Elslooërbos	Nederland	Overig	127
2030	153 Bunder- en Elslooërbos	Nederland	Scheepvaart	27
2030	153 Bunder- en Elslooërbos	Nederland	Vervoer & overig verkeer	13
2030	153 Bunder- en Elslooërbos	Nederland	Wegverkeer	64
2030	153 Bunder- en Elslooërbos	België	Industrie	27
2030	153 Bunder- en Elslooërbos	België	Landbouw	234
2030	153 Bunder- en Elslooërbos	België	Overig	13
2030	153 Bunder- en Elslooërbos	België	Verkeer en transport	48
2030	153 Bunder- en Elslooërbos	Duitsland	Industrie	54
2030	153 Bunder- en Elslooërbos	Duitsland	Landbouw	75
2030	153 Bunder- en Elslooërbos	Duitsland	Overig	8
2030	153 Bunder- en Elslooërbos	Duitsland	Verkeer en transport	15
2030	153 Bunder- en Elslooërbos	Frankrijk	Industrie	13
2030	153 Bunder- en Elslooërbos	Frankrijk	Landbouw	40
2030	153 Bunder- en Elslooërbos	Frankrijk	Overig	3
2030	153 Bunder- en Elslooërbos	Frankrijk	Verkeer en transport	12
2030	153 Bunder- en Elslooërbos	Overige landen	Industrie	10
2030	153 Bunder- en Elslooërbos	Overige landen	Landbouw	12
2030	153 Bunder- en Elslooërbos	Overige landen	Overig	2
2030	153 Bunder- en Elslooërbos	Overige landen	Verkeer en transport	27
2030	153 Bunder- en Elslooërbos	Verenigd Koninkrijk	Industrie	8
2030	153 Bunder- en Elslooërbos	Verenigd Koninkrijk	Landbouw	8
2030	153 Bunder- en Elslooërbos	Verenigd Koninkrijk	Overig	1
2030	153 Bunder- en Elslooërbos	Verenigd Koninkrijk	Verkeer en transport	9
2030	154 Geleenbeekdal	Nederland	Industrie	48
2030	154 Geleenbeekdal	Nederland	Landbouw	397
2030	154 Geleenbeekdal	Nederland	Overig	145
2030	154 Geleenbeekdal	Nederland	Scheepvaart	19
2030	154 Geleenbeekdal	Nederland	Vervoer & overig verkeer	13
2030	154 Geleenbeekdal	Nederland	Wegverkeer	121
2030	154 Geleenbeekdal	België	Industrie	24
2030	154 Geleenbeekdal	België	Landbouw	183
2030	154 Geleenbeekdal	België	Overig	8
2030	154 Geleenbeekdal	België	Verkeer en transport	35
2030	154 Geleenbeekdal	Duitsland	Industrie	58
2030	154 Geleenbeekdal	Duitsland	Landbouw	84
2030	154 Geleenbeekdal	Duitsland	Overig	9
2030	154 Geleenbeekdal	Duitsland	Verkeer en transport	16
2030	154 Geleenbeekdal	Frankrijk	Industrie	12
2030	154 Geleenbeekdal	Frankrijk	Landbouw	37
2030	154 Geleenbeekdal	Frankrijk	Overig	2
2030	154 Geleenbeekdal	Frankrijk	Verkeer en transport	11
2030	154 Geleenbeekdal	Overige landen	Industrie	10
2030	154 Geleenbeekdal	Overige landen	Landbouw	12
2030	154 Geleenbeekdal	Overige landen	Overig	2
2030	154 Geleenbeekdal	Overige landen	Verkeer en transport	26
2030	154 Geleenbeekdal	Verenigd Koninkrijk	Industrie	7
2030	154 Geleenbeekdal	Verenigd Koninkrijk	Landbouw	7
2030	154 Geleenbeekdal	Verenigd Koninkrijk	Overig	1
2030	154 Geleenbeekdal	Verenigd Koninkrijk	Verkeer en transport	8
2030	155 Brunsummerheide	Nederland	Industrie	38
2030	155 Brunsummerheide	Nederland	Landbouw	213
2030	155 Brunsummerheide	Nederland	Overig	94
2030	155 Brunsummerheide	Nederland	Scheepvaart	17
2030	155 Brunsummerheide	Nederland	Vervoer & overig verkeer	11
2030	155 Brunsummerheide	Nederland	Wegverkeer	52
2030	155 Brunsummerheide	België	Industrie	22
2030	155 Brunsummerheide	België	Landbouw	158
2030	155 Brunsummerheide	België	Overig	7
2030	155 Brunsummerheide	België	Verkeer en transport	29
2030	155 Brunsummerheide	Duitsland	Industrie	61
2030	155 Brunsummerheide	Duitsland	Landbouw	96
2030	155 Brunsummerheide	Duitsland	Overig	9

2030	155 Brunsummerheide	Duitsland	Verkeer en transport	17
2030	155 Brunsummerheide	Frankrijk	Industrie	12
2030	155 Brunsummerheide	Frankrijk	Landbouw	35
2030	155 Brunsummerheide	Frankrijk	Overig	2
2030	155 Brunsummerheide	Frankrijk	Verkeer en transport	11
2030	155 Brunsummerheide	Overige landen	Industrie	10
2030	155 Brunsummerheide	Overige landen	Landbouw	12
2030	155 Brunsummerheide	Overige landen	Overig	2
2030	155 Brunsummerheide	Overige landen	Verkeer en transport	25
2030	155 Brunsummerheide	Verenigd Koninkrijk	Industrie	7
2030	155 Brunsummerheide	Verenigd Koninkrijk	Landbouw	7
2030	155 Brunsummerheide	Verenigd Koninkrijk	Overig	1
2030	155 Brunsummerheide	Verenigd Koninkrijk	Verkeer en transport	8
2030	156 Bemelerberg & Schiepersberg	Nederland	Industrie	32
2030	156 Bemelerberg & Schiepersberg	Nederland	Landbouw	376
2030	156 Bemelerberg & Schiepersberg	Nederland	Overig	118
2030	156 Bemelerberg & Schiepersberg	Nederland	Scheepvaart	17
2030	156 Bemelerberg & Schiepersberg	Nederland	Vervoer & overig verkeer	9
2030	156 Bemelerberg & Schiepersberg	Nederland	Wegverkeer	38
2030	156 Bemelerberg & Schiepersberg	België	Industrie	27
2030	156 Bemelerberg & Schiepersberg	België	Landbouw	191
2030	156 Bemelerberg & Schiepersberg	België	Overig	9
2030	156 Bemelerberg & Schiepersberg	België	Verkeer en transport	38
2030	156 Bemelerberg & Schiepersberg	Duitsland	Industrie	48
2030	156 Bemelerberg & Schiepersberg	Duitsland	Landbouw	59
2030	156 Bemelerberg & Schiepersberg	Duitsland	Overig	7
2030	156 Bemelerberg & Schiepersberg	Duitsland	Verkeer en transport	12
2030	156 Bemelerberg & Schiepersberg	Frankrijk	Industrie	12
2030	156 Bemelerberg & Schiepersberg	Frankrijk	Landbouw	36
2030	156 Bemelerberg & Schiepersberg	Frankrijk	Overig	2
2030	156 Bemelerberg & Schiepersberg	Frankrijk	Verkeer en transport	11
2030	156 Bemelerberg & Schiepersberg	Overige landen	Industrie	9
2030	156 Bemelerberg & Schiepersberg	Overige landen	Landbouw	11
2030	156 Bemelerberg & Schiepersberg	Overige landen	Overig	2
2030	156 Bemelerberg & Schiepersberg	Overige landen	Verkeer en transport	25
2030	156 Bemelerberg & Schiepersberg	Verenigd Koninkrijk	Industrie	7
2030	156 Bemelerberg & Schiepersberg	Verenigd Koninkrijk	Landbouw	7
2030	156 Bemelerberg & Schiepersberg	Verenigd Koninkrijk	Overig	1
2030	156 Bemelerberg & Schiepersberg	Verenigd Koninkrijk	Verkeer en transport	8
2030	157 Geuldal	Nederland	Industrie	29
2030	157 Geuldal	Nederland	Landbouw	367
2030	157 Geuldal	Nederland	Overig	133
2030	157 Geuldal	Nederland	Scheepvaart	18
2030	157 Geuldal	Nederland	Vervoer & overig verkeer	8
2030	157 Geuldal	Nederland	Wegverkeer	36
2030	157 Geuldal	België	Industrie	27
2030	157 Geuldal	België	Landbouw	296
2030	157 Geuldal	België	Overig	10
2030	157 Geuldal	België	Verkeer en transport	40
2030	157 Geuldal	Duitsland	Industrie	59
2030	157 Geuldal	Duitsland	Landbouw	78
2030	157 Geuldal	Duitsland	Overig	9
2030	157 Geuldal	Duitsland	Verkeer en transport	17
2030	157 Geuldal	Frankrijk	Industrie	13
2030	157 Geuldal	Frankrijk	Landbouw	39
2030	157 Geuldal	Frankrijk	Overig	3
2030	157 Geuldal	Frankrijk	Verkeer en transport	12
2030	157 Geuldal	Overige landen	Industrie	10
2030	157 Geuldal	Overige landen	Landbouw	13
2030	157 Geuldal	Overige landen	Overig	2
2030	157 Geuldal	Overige landen	Verkeer en transport	26
2030	157 Geuldal	Verenigd Koninkrijk	Industrie	7
2030	157 Geuldal	Verenigd Koninkrijk	Landbouw	7
2030	157 Geuldal	Verenigd Koninkrijk	Overig	1
2030	157 Geuldal	Verenigd Koninkrijk	Verkeer en transport	8
2030	158 Kunderberg	Nederland	Industrie	26
2030	158 Kunderberg	Nederland	Landbouw	430

2030	158 Kunderberg	Nederland	Overig	103
2030	158 Kunderberg	Nederland	Scheepvaart	15
2030	158 Kunderberg	Nederland	Vervoer & overig verkeer	9
2030	158 Kunderberg	Nederland	Wegverkeer	56
2030	158 Kunderberg	België	Industrie	21
2030	158 Kunderberg	België	Landbouw	155
2030	158 Kunderberg	België	Overig	7
2030	158 Kunderberg	België	Verkeer en transport	29
2030	158 Kunderberg	Duitsland	Industrie	53
2030	158 Kunderberg	Duitsland	Landbouw	66
2030	158 Kunderberg	Duitsland	Overig	8
2030	158 Kunderberg	Duitsland	Verkeer en transport	14
2030	158 Kunderberg	Frankrijk	Industrie	11
2030	158 Kunderberg	Frankrijk	Landbouw	32
2030	158 Kunderberg	Frankrijk	Overig	2
2030	158 Kunderberg	Frankrijk	Verkeer en transport	10
2030	158 Kunderberg	Overige landen	Industrie	9
2030	158 Kunderberg	Overige landen	Landbouw	11
2030	158 Kunderberg	Overige landen	Overig	2
2030	158 Kunderberg	Overige landen	Verkeer en transport	23
2030	158 Kunderberg	Verenigd Koninkrijk	Industrie	7
2030	158 Kunderberg	Verenigd Koninkrijk	Landbouw	7
2030	158 Kunderberg	Verenigd Koninkrijk	Overig	1
2030	158 Kunderberg	Verenigd Koninkrijk	Verkeer en transport	7
2030	159 Sint Pietersberg & Jekerdal	Nederland	Industrie	26
2030	159 Sint Pietersberg & Jekerdal	Nederland	Landbouw	219
2030	159 Sint Pietersberg & Jekerdal	Nederland	Overig	66
2030	159 Sint Pietersberg & Jekerdal	Nederland	Scheepvaart	18
2030	159 Sint Pietersberg & Jekerdal	Nederland	Vervoer & overig verkeer	10
2030	159 Sint Pietersberg & Jekerdal	Nederland	Wegverkeer	29
2030	159 Sint Pietersberg & Jekerdal	België	Industrie	27
2030	159 Sint Pietersberg & Jekerdal	België	Landbouw	272
2030	159 Sint Pietersberg & Jekerdal	België	Overig	11
2030	159 Sint Pietersberg & Jekerdal	België	Verkeer en transport	46
2030	159 Sint Pietersberg & Jekerdal	Duitsland	Industrie	45
2030	159 Sint Pietersberg & Jekerdal	Duitsland	Landbouw	56
2030	159 Sint Pietersberg & Jekerdal	Duitsland	Overig	6
2030	159 Sint Pietersberg & Jekerdal	Duitsland	Verkeer en transport	11
2030	159 Sint Pietersberg & Jekerdal	Frankrijk	Industrie	12
2030	159 Sint Pietersberg & Jekerdal	Frankrijk	Landbouw	39
2030	159 Sint Pietersberg & Jekerdal	Frankrijk	Overig	2
2030	159 Sint Pietersberg & Jekerdal	Frankrijk	Verkeer en transport	11
2030	159 Sint Pietersberg & Jekerdal	Overige landen	Industrie	9
2030	159 Sint Pietersberg & Jekerdal	Overige landen	Landbouw	11
2030	159 Sint Pietersberg & Jekerdal	Overige landen	Overig	2
2030	159 Sint Pietersberg & Jekerdal	Overige landen	Verkeer en transport	24
2030	159 Sint Pietersberg & Jekerdal	Verenigd Koninkrijk	Industrie	7
2030	159 Sint Pietersberg & Jekerdal	Verenigd Koninkrijk	Landbouw	7
2030	159 Sint Pietersberg & Jekerdal	Verenigd Koninkrijk	Overig	1
2030	159 Sint Pietersberg & Jekerdal	Verenigd Koninkrijk	Verkeer en transport	8
2030	160 Savelsbos	Nederland	Industrie	30
2030	160 Savelsbos	Nederland	Landbouw	421
2030	160 Savelsbos	Nederland	Overig	128
2030	160 Savelsbos	Nederland	Scheepvaart	18
2030	160 Savelsbos	Nederland	Vervoer & overig verkeer	9
2030	160 Savelsbos	Nederland	Wegverkeer	44
2030	160 Savelsbos	België	Industrie	34
2030	160 Savelsbos	België	Landbouw	259
2030	160 Savelsbos	België	Overig	13
2030	160 Savelsbos	België	Verkeer en transport	50
2030	160 Savelsbos	Duitsland	Industrie	53
2030	160 Savelsbos	Duitsland	Landbouw	67
2030	160 Savelsbos	Duitsland	Overig	8
2030	160 Savelsbos	Duitsland	Verkeer en transport	14
2030	160 Savelsbos	Frankrijk	Industrie	14
2030	160 Savelsbos	Frankrijk	Landbouw	42
2030	160 Savelsbos	Frankrijk	Overig	3

2030	160 Savelsbos	Frankrijk	Verkeer en transport	12
2030	160 Savelsbos	Overige landen	Industrie	10
2030	160 Savelsbos	Overige landen	Landbouw	13
2030	160 Savelsbos	Overige landen	Overig	2
2030	160 Savelsbos	Overige landen	Verkeer en transport	27
2030	160 Savelsbos	Verenigd Koninkrijk	Industrie	7
2030	160 Savelsbos	Verenigd Koninkrijk	Landbouw	8
2030	160 Savelsbos	Verenigd Koninkrijk	Overig	1
2030	160 Savelsbos	Verenigd Koninkrijk	Verkeer en transport	9
2030	161 Noorbeemden & Hoogbos	Nederland	Industrie	19
2030	161 Noorbeemden & Hoogbos	Nederland	Landbouw	321
2030	161 Noorbeemden & Hoogbos	Nederland	Overig	103
2030	161 Noorbeemden & Hoogbos	Nederland	Scheepvaart	15
2030	161 Noorbeemden & Hoogbos	Nederland	Vervoer & overig verkeer	6
2030	161 Noorbeemden & Hoogbos	Nederland	Wegverkeer	20
2030	161 Noorbeemden & Hoogbos	België	Industrie	29
2030	161 Noorbeemden & Hoogbos	België	Landbouw	276
2030	161 Noorbeemden & Hoogbos	België	Overig	10
2030	161 Noorbeemden & Hoogbos	België	Verkeer en transport	41
2030	161 Noorbeemden & Hoogbos	Duitsland	Industrie	48
2030	161 Noorbeemden & Hoogbos	Duitsland	Landbouw	54
2030	161 Noorbeemden & Hoogbos	Duitsland	Overig	6
2030	161 Noorbeemden & Hoogbos	Duitsland	Verkeer en transport	12
2030	161 Noorbeemden & Hoogbos	Frankrijk	Industrie	12
2030	161 Noorbeemden & Hoogbos	Frankrijk	Landbouw	36
2030	161 Noorbeemden & Hoogbos	Frankrijk	Overig	2
2030	161 Noorbeemden & Hoogbos	Frankrijk	Verkeer en transport	11
2030	161 Noorbeemden & Hoogbos	Overige landen	Industrie	9
2030	161 Noorbeemden & Hoogbos	Overige landen	Landbouw	12
2030	161 Noorbeemden & Hoogbos	Overige landen	Overig	2
2030	161 Noorbeemden & Hoogbos	Overige landen	Verkeer en transport	24
2030	161 Noorbeemden & Hoogbos	Verenigd Koninkrijk	Industrie	7
2030	161 Noorbeemden & Hoogbos	Verenigd Koninkrijk	Landbouw	7
2030	161 Noorbeemden & Hoogbos	Verenigd Koninkrijk	Overig	1
2030	161 Noorbeemden & Hoogbos	Verenigd Koninkrijk	Verkeer en transport	8
2030	167 Maas bij Eijsden	Nederland	Industrie	14
2030	167 Maas bij Eijsden	Nederland	Landbouw	58
2030	167 Maas bij Eijsden	Nederland	Overig	18
2030	167 Maas bij Eijsden	Nederland	Scheepvaart	12
2030	167 Maas bij Eijsden	Nederland	Vervoer & overig verkeer	4
2030	167 Maas bij Eijsden	Nederland	Wegverkeer	14
2030	167 Maas bij Eijsden	België	Industrie	20
2030	167 Maas bij Eijsden	België	Landbouw	145
2030	167 Maas bij Eijsden	België	Overig	8
2030	167 Maas bij Eijsden	België	Verkeer en transport	31
2030	167 Maas bij Eijsden	Duitsland	Industrie	27
2030	167 Maas bij Eijsden	Duitsland	Landbouw	34
2030	167 Maas bij Eijsden	Duitsland	Overig	4
2030	167 Maas bij Eijsden	Duitsland	Verkeer en transport	7
2030	167 Maas bij Eijsden	Frankrijk	Industrie	9
2030	167 Maas bij Eijsden	Frankrijk	Landbouw	28
2030	167 Maas bij Eijsden	Frankrijk	Overig	2
2030	167 Maas bij Eijsden	Frankrijk	Verkeer en transport	9
2030	167 Maas bij Eijsden	Overige landen	Industrie	7
2030	167 Maas bij Eijsden	Overige landen	Landbouw	9
2030	167 Maas bij Eijsden	Overige landen	Overig	1
2030	167 Maas bij Eijsden	Overige landen	Verkeer en transport	19
2030	167 Maas bij Eijsden	Verenigd Koninkrijk	Industrie	6
2030	167 Maas bij Eijsden	Verenigd Koninkrijk	Landbouw	6
2030	167 Maas bij Eijsden	Verenigd Koninkrijk	Overig	1
2030	167 Maas bij Eijsden	Verenigd Koninkrijk	Verkeer en transport	7

jaar	nummer	gebied	land	sectorgroep	sector	depositie
2018	0	Nederland	Nederland	Industrie	Afvalverwerking	5
2018	0	Nederland	Nederland	Industrie	Basismetaal	3
2018	0	Nederland	Nederland	Industrie	Bouwmaterialen	4
2018	0	Nederland	Nederland	Industrie	Chemische industrie	6
2018	0	Nederland	Nederland	Industrie	Energie	6
2018	0	Nederland	Nederland	Industrie	Industrie Overig	1
2018	0	Nederland	Nederland	Industrie	Metaalbewerkingsindustrie	1
2018	0	Nederland	Nederland	Industrie	Olieraffinaderijen	2
2018	0	Nederland	Nederland	Industrie	Voedings- en genotmiddelen	3
2018	0	Nederland	Nederland	Landbouw	Beweiding	7
2018	0	Nederland	Nederland	Landbouw	Glastuinbouw	3
2018	0	Nederland	Nederland	Landbouw	Mestaanwending	212
2018	0	Nederland	Nederland	Landbouw	Mestbe- en verwerking	6
2018	0	Nederland	Nederland	Landbouw	Mestopslag	25
2018	0	Nederland	Nederland	Landbouw	Overige landbouw	19
2018	0	Nederland	Nederland	Landbouw	Stallen Overig vee	12
2018	0	Nederland	Nederland	Landbouw	Stallen Pluimvee	63
2018	0	Nederland	Nederland	Landbouw	Stallen Rundvee	242
2018	0	Nederland	Nederland	Landbouw	Stallen Varkens	81
2018	0	Nederland	Nederland	Overig	Bouw	0
2018	0	Nederland	Nederland	Overig	Drinkwater en rioolwaterzuivering	0
2018	0	Nederland	Nederland	Overig	Kantoren en winkels, hobby paarden dienstverlening	37
2018	0	Nederland	Nederland	Overig	Overig consumenten	56
2018	0	Nederland	Nederland	Overig	Woningen	7
2018	0	Nederland	Nederland	Scheepvaart	Binnenvaart	20
2018	0	Nederland	Nederland	Scheepvaart	Visserij	1
2018	0	Nederland	Nederland	Scheepvaart	Zeescheepvaart: Aanlegplaats	5
2018	0	Nederland	Nederland	Scheepvaart	Zeescheepvaart: Binnengaats route	7
2018	0	Nederland	Nederland	Scheepvaart	Zeescheepvaart: Zeeroute	18
2018	0	Nederland	Nederland	Vervoer & overig verkeer	Luchtvaart luchthaventerrein	0
2018	0	Nederland	Nederland	Vervoer & overig verkeer	Luchtvaart vluchten	2
2018	0	Nederland	Nederland	Vervoer & overig verkeer	Mobiele werktuigen Bouw en Industrie	9
2018	0	Nederland	Nederland	Vervoer & overig verkeer	Mobiele werktuigen Consumenten	0
2018	0	Nederland	Nederland	Vervoer & overig verkeer	Mobiele werktuigen Landbouw	6
2018	0	Nederland	Nederland	Vervoer & overig verkeer	Mobiele werktuigen overig	1
2018	0	Nederland	Nederland	Vervoer & overig verkeer	Spoorweg	1
2018	0	Nederland	Nederland	Wegverkeer	Binnen bebouwde kom	15
2018	0	Nederland	Nederland	Wegverkeer	Buitenwegen	27
2018	0	Nederland	Nederland	Wegverkeer	Snelwegen	57
2018	1	Waddenzee	Nederland	Industrie	Afvalverwerking	2
2018	1	Waddenzee	Nederland	Industrie	Basismetaal	2
2018	1	Waddenzee	Nederland	Industrie	Bouwmaterialen	1
2018	1	Waddenzee	Nederland	Industrie	Chemische industrie	2
2018	1	Waddenzee	Nederland	Industrie	Energie	4
2018	1	Waddenzee	Nederland	Industrie	Industrie Overig	0
2018	1	Waddenzee	Nederland	Industrie	Metaalbewerkingsindustrie	0
2018	1	Waddenzee	Nederland	Industrie	Olieraffinaderijen	1
2018	1	Waddenzee	Nederland	Industrie	Voedings- en genotmiddelen	1
2018	1	Waddenzee	Nederland	Landbouw	Beweiding	5
2018	1	Waddenzee	Nederland	Landbouw	Glastuinbouw	1
2018	1	Waddenzee	Nederland	Landbouw	Mestaanwending	103
2018	1	Waddenzee	Nederland	Landbouw	Mestbe- en verwerking	1
2018	1	Waddenzee	Nederland	Landbouw	Mestopslag	3
2018	1	Waddenzee	Nederland	Landbouw	Overige landbouw	10
2018	1	Waddenzee	Nederland	Landbouw	Stallen Overig vee	2
2018	1	Waddenzee	Nederland	Landbouw	Stallen Pluimvee	8
2018	1	Waddenzee	Nederland	Landbouw	Stallen Rundvee	61
2018	1	Waddenzee	Nederland	Landbouw	Stallen Varkens	6
2018	1	Waddenzee	Nederland	Overig	Bouw	0
2018	1	Waddenzee	Nederland	Overig	Drinkwater en rioolwaterzuivering	0
2018	1	Waddenzee	Nederland	Overig	Kantoren en winkels, hobby paarden dienstverlening	8
2018	1	Waddenzee	Nederland	Overig	Overig consumenten	18
2018	1	Waddenzee	Nederland	Overig	Woningen	2
2018	1	Waddenzee	Nederland	Scheepvaart	Binnenvaart	5
2018	1	Waddenzee	Nederland	Scheepvaart	Visserij	1
2018	1	Waddenzee	Nederland	Scheepvaart	Zeescheepvaart: Aanlegplaats	2
2018	1	Waddenzee	Nederland	Scheepvaart	Zeescheepvaart: Binnengaats route	3
2018	1	Waddenzee	Nederland	Scheepvaart	Zeescheepvaart: Zeeroute	17
2018	1	Waddenzee	Nederland	Vervoer & overig verkeer	Luchtvaart luchthaventerrein	0
2018	1	Waddenzee	Nederland	Vervoer & overig verkeer	Luchtvaart vluchten	1
2018	1	Waddenzee	Nederland	Vervoer & overig verkeer	Mobiele werktuigen Bouw en Industrie	2
2018	1	Waddenzee	Nederland	Vervoer & overig verkeer	Mobiele werktuigen Consumenten	0
2018	1	Waddenzee	Nederland	Vervoer & overig verkeer	Mobiele werktuigen Landbouw	3
2018	1	Waddenzee	Nederland	Vervoer & overig verkeer	Mobiele werktuigen overig	0
2018	1	Waddenzee	Nederland	Vervoer & overig verkeer	Spoorweg	0
2018	1	Waddenzee	Nederland	Wegverkeer	Binnen bebouwde kom	4
2018	1	Waddenzee	Nederland	Wegverkeer	Buitenwegen	6
2018	1	Waddenzee	Nederland	Wegverkeer	Snelwegen	9
2018	2	Duinen en Lage Land Texel	Nederland	Industrie	Afvalverwerking	1
2018	2	Duinen en Lage Land Texel	Nederland	Industrie	Basismetaal	2
2018	2	Duinen en Lage Land Texel	Nederland	Industrie	Bouwmaterialen	1
2018	2	Duinen en Lage Land Texel	Nederland	Industrie	Chemische industrie	2
2018	2	Duinen en Lage Land Texel	Nederland	Industrie	Energie	3
2018	2	Duinen en Lage Land Texel	Nederland	Industrie	Industrie Overig	0
2018	2	Duinen en Lage Land Texel	Nederland	Industrie	Metaalbewerkingsindustrie	0
2018	2	Duinen en Lage Land Texel	Nederland	Industrie	Olieraffinaderijen	1
2018	2	Duinen en Lage Land Texel	Nederland	Industrie	Voedings- en genotmiddelen	1
2018	2	Duinen en Lage Land Texel	Nederland	Landbouw	Beweiding	5
2018	2	Duinen en Lage Land Texel	Nederland	Landbouw	Glastuinbouw	1
2018	2	Duinen en Lage Land Texel	Nederland	Landbouw	Mestaanwending	68

2018	2	Duinen en Lage Land Texel	Nederland	Landbouw	Mestbe- en verwerking	0
2018	2	Duinen en Lage Land Texel	Nederland	Landbouw	Mestopslag	2
2018	2	Duinen en Lage Land Texel	Nederland	Landbouw	Overige landbouw	7
2018	2	Duinen en Lage Land Texel	Nederland	Landbouw	Stallen Overig vee	2
2018	2	Duinen en Lage Land Texel	Nederland	Landbouw	Stallen Pluimvee	4
2018	2	Duinen en Lage Land Texel	Nederland	Landbouw	Stallen Rundvee	41
2018	2	Duinen en Lage Land Texel	Nederland	Landbouw	Stallen Varkens	5
2018	2	Duinen en Lage Land Texel	Nederland	Overig	Bouw	0
2018	2	Duinen en Lage Land Texel	Nederland	Overig	Drinkwater en rioolwaterzuivering	0
2018	2	Duinen en Lage Land Texel	Nederland	Overig	Kantoren en winkels, hobby paarden dienstverlening	10
2018	2	Duinen en Lage Land Texel	Nederland	Overig	Overig consumenten	38
2018	2	Duinen en Lage Land Texel	Nederland	Overig	Woningen	2
2018	2	Duinen en Lage Land Texel	Nederland	Scheepvaart	Binnenvaart	5
2018	2	Duinen en Lage Land Texel	Nederland	Scheepvaart	Visserij	1
2018	2	Duinen en Lage Land Texel	Nederland	Scheepvaart	Zeescheepvaart: Aanlegplaats	4
2018	2	Duinen en Lage Land Texel	Nederland	Scheepvaart	Zeescheepvaart: Binnengaats route	4
2018	2	Duinen en Lage Land Texel	Nederland	Scheepvaart	Zeescheepvaart: Zeeroute	30
2018	2	Duinen en Lage Land Texel	Nederland	Vervoer & overig verkeer	Luchtvaart luchthaventerrein	0
2018	2	Duinen en Lage Land Texel	Nederland	Vervoer & overig verkeer	Luchtvaart vluchten	1
2018	2	Duinen en Lage Land Texel	Nederland	Vervoer & overig verkeer	Mobiele werktuigen Bouw en Industrie	3
2018	2	Duinen en Lage Land Texel	Nederland	Vervoer & overig verkeer	Mobiele werktuigen Consumenten	0
2018	2	Duinen en Lage Land Texel	Nederland	Vervoer & overig verkeer	Mobiele werktuigen Landbouw	3
2018	2	Duinen en Lage Land Texel	Nederland	Vervoer & overig verkeer	Mobiele werktuigen overig	0
2018	2	Duinen en Lage Land Texel	Nederland	Vervoer & overig verkeer	Spoorweg	0
2018	2	Duinen en Lage Land Texel	Nederland	Wegverkeer	Binnen bebouwde kom	4
2018	2	Duinen en Lage Land Texel	Nederland	Wegverkeer	Buitenwegen	6
2018	2	Duinen en Lage Land Texel	Nederland	Wegverkeer	Snelwegen	8
2018	3	Duinen Vlieland	Nederland	Industrie	Afvalverwerking	1
2018	3	Duinen Vlieland	Nederland	Industrie	Basismetaal	2
2018	3	Duinen Vlieland	Nederland	Industrie	Bouwmaterialen	1
2018	3	Duinen Vlieland	Nederland	Industrie	Chemische industrie	2
2018	3	Duinen Vlieland	Nederland	Industrie	Energie	4
2018	3	Duinen Vlieland	Nederland	Industrie	Industrie Overig	0
2018	3	Duinen Vlieland	Nederland	Industrie	Metaalbewerkingsindustrie	0
2018	3	Duinen Vlieland	Nederland	Industrie	Olieraffinaderijen	1
2018	3	Duinen Vlieland	Nederland	Industrie	Voedings- en genotmiddelen	1
2018	3	Duinen Vlieland	Nederland	Landbouw	Beweiding	2
2018	3	Duinen Vlieland	Nederland	Landbouw	Glastuinbouw	1
2018	3	Duinen Vlieland	Nederland	Landbouw	Mestaanwending	47
2018	3	Duinen Vlieland	Nederland	Landbouw	Mestbe- en verwerking	0
2018	3	Duinen Vlieland	Nederland	Landbouw	Mestopslag	2
2018	3	Duinen Vlieland	Nederland	Landbouw	Overige landbouw	4
2018	3	Duinen Vlieland	Nederland	Landbouw	Stallen Overig vee	1
2018	3	Duinen Vlieland	Nederland	Landbouw	Stallen Pluimvee	4
2018	3	Duinen Vlieland	Nederland	Landbouw	Stallen Rundvee	33
2018	3	Duinen Vlieland	Nederland	Landbouw	Stallen Varkens	4
2018	3	Duinen Vlieland	Nederland	Overig	Bouw	0
2018	3	Duinen Vlieland	Nederland	Overig	Drinkwater en rioolwaterzuivering	0
2018	3	Duinen Vlieland	Nederland	Overig	Kantoren en winkels, hobby paarden dienstverlening	7
2018	3	Duinen Vlieland	Nederland	Overig	Overig consumenten	16
2018	3	Duinen Vlieland	Nederland	Overig	Woningen	2
2018	3	Duinen Vlieland	Nederland	Scheepvaart	Binnenvaart	5
2018	3	Duinen Vlieland	Nederland	Scheepvaart	Visserij	1
2018	3	Duinen Vlieland	Nederland	Scheepvaart	Zeescheepvaart: Aanlegplaats	3
2018	3	Duinen Vlieland	Nederland	Scheepvaart	Zeescheepvaart: Binnengaats route	4
2018	3	Duinen Vlieland	Nederland	Scheepvaart	Zeescheepvaart: Zeeroute	29
2018	3	Duinen Vlieland	Nederland	Vervoer & overig verkeer	Luchtvaart luchthaventerrein	0
2018	3	Duinen Vlieland	Nederland	Vervoer & overig verkeer	Luchtvaart vluchten	1
2018	3	Duinen Vlieland	Nederland	Vervoer & overig verkeer	Mobiele werktuigen Bouw en Industrie	2
2018	3	Duinen Vlieland	Nederland	Vervoer & overig verkeer	Mobiele werktuigen Consumenten	0
2018	3	Duinen Vlieland	Nederland	Vervoer & overig verkeer	Mobiele werktuigen Landbouw	2
2018	3	Duinen Vlieland	Nederland	Vervoer & overig verkeer	Mobiele werktuigen overig	0
2018	3	Duinen Vlieland	Nederland	Vervoer & overig verkeer	Spoorweg	0
2018	3	Duinen Vlieland	Nederland	Wegverkeer	Binnen bebouwde kom	3
2018	3	Duinen Vlieland	Nederland	Wegverkeer	Buitenwegen	5
2018	3	Duinen Vlieland	Nederland	Wegverkeer	Snelwegen	8
2018	4	Duinen Terschelling	Nederland	Industrie	Afvalverwerking	1
2018	4	Duinen Terschelling	Nederland	Industrie	Basismetaal	2
2018	4	Duinen Terschelling	Nederland	Industrie	Bouwmaterialen	1
2018	4	Duinen Terschelling	Nederland	Industrie	Chemische industrie	2
2018	4	Duinen Terschelling	Nederland	Industrie	Energie	4
2018	4	Duinen Terschelling	Nederland	Industrie	Industrie Overig	0
2018	4	Duinen Terschelling	Nederland	Industrie	Metaalbewerkingsindustrie	0
2018	4	Duinen Terschelling	Nederland	Industrie	Olieraffinaderijen	1
2018	4	Duinen Terschelling	Nederland	Industrie	Voedings- en genotmiddelen	1
2018	4	Duinen Terschelling	Nederland	Landbouw	Beweiding	3
2018	4	Duinen Terschelling	Nederland	Landbouw	Glastuinbouw	1
2018	4	Duinen Terschelling	Nederland	Landbouw	Mestaanwending	63
2018	4	Duinen Terschelling	Nederland	Landbouw	Mestbe- en verwerking	1
2018	4	Duinen Terschelling	Nederland	Landbouw	Mestopslag	3
2018	4	Duinen Terschelling	Nederland	Landbouw	Overige landbouw	4
2018	4	Duinen Terschelling	Nederland	Landbouw	Stallen Overig vee	2
2018	4	Duinen Terschelling	Nederland	Landbouw	Stallen Pluimvee	5
2018	4	Duinen Terschelling	Nederland	Landbouw	Stallen Rundvee	45
2018	4	Duinen Terschelling	Nederland	Landbouw	Stallen Varkens	5
2018	4	Duinen Terschelling	Nederland	Overig	Bouw	0
2018	4	Duinen Terschelling	Nederland	Overig	Drinkwater en rioolwaterzuivering	0
2018	4	Duinen Terschelling	Nederland	Overig	Kantoren en winkels, hobby paarden dienstverlening	9
2018	4	Duinen Terschelling	Nederland	Overig	Overig consumenten	30
2018	4	Duinen Terschelling	Nederland	Overig	Woningen	2
2018	4	Duinen Terschelling	Nederland	Scheepvaart	Binnenvaart	5

2018	4	Duinen Terschelling	Nederland	Scheepvaart	Visserij	1
2018	4	Duinen Terschelling	Nederland	Scheepvaart	Zeescheepvaart: Aanlegplaats	3
2018	4	Duinen Terschelling	Nederland	Scheepvaart	Zeescheepvaart: Binnengaats route	4
2018	4	Duinen Terschelling	Nederland	Scheepvaart	Zeescheepvaart: Zeeroute	28
2018	4	Duinen Terschelling	Nederland	Vervoer & overig verkeer	Luchtvaart luchthaventerrein	0
2018	4	Duinen Terschelling	Nederland	Vervoer & overig verkeer	Luchtvaart vluchten	1
2018	4	Duinen Terschelling	Nederland	Vervoer & overig verkeer	Mobiele werktuigen Bouw en Industrie	2
2018	4	Duinen Terschelling	Nederland	Vervoer & overig verkeer	Mobiele werktuigen Consumenten	0
2018	4	Duinen Terschelling	Nederland	Vervoer & overig verkeer	Mobiele werktuigen Landbouw	2
2018	4	Duinen Terschelling	Nederland	Vervoer & overig verkeer	Mobiele werktuigen overig	0
2018	4	Duinen Terschelling	Nederland	Vervoer & overig verkeer	Spoorweg	0
2018	4	Duinen Terschelling	Nederland	Wegverkeer	Binnen bebouwde kom	4
2018	4	Duinen Terschelling	Nederland	Wegverkeer	Buitenwegen	5
2018	4	Duinen Terschelling	Nederland	Wegverkeer	Snelwegen	8
2018	5	Duinen Ameland	Nederland	Industrie	Afvalverwerking	2
2018	5	Duinen Ameland	Nederland	Industrie	Basismetaal	2
2018	5	Duinen Ameland	Nederland	Industrie	Bouwmaterialen	1
2018	5	Duinen Ameland	Nederland	Industrie	Chemische industrie	2
2018	5	Duinen Ameland	Nederland	Industrie	Energie	4
2018	5	Duinen Ameland	Nederland	Industrie	Industrie Overig	0
2018	5	Duinen Ameland	Nederland	Industrie	Metaalbewerkingsindustrie	0
2018	5	Duinen Ameland	Nederland	Industrie	Olieraffinaderijen	1
2018	5	Duinen Ameland	Nederland	Industrie	Voedings- en genotmiddelen	1
2018	5	Duinen Ameland	Nederland	Landbouw	Beweiding	6
2018	5	Duinen Ameland	Nederland	Landbouw	Glastuinbouw	1
2018	5	Duinen Ameland	Nederland	Landbouw	Mestaanwending	109
2018	5	Duinen Ameland	Nederland	Landbouw	Mestbe- en verwerking	1
2018	5	Duinen Ameland	Nederland	Landbouw	Mestopslag	4
2018	5	Duinen Ameland	Nederland	Landbouw	Overige landbouw	6
2018	5	Duinen Ameland	Nederland	Landbouw	Stallen Overig vee	2
2018	5	Duinen Ameland	Nederland	Landbouw	Stallen Pluimvee	7
2018	5	Duinen Ameland	Nederland	Landbouw	Stallen Rundvee	76
2018	5	Duinen Ameland	Nederland	Landbouw	Stallen Varkens	5
2018	5	Duinen Ameland	Nederland	Overig	Bouw	0
2018	5	Duinen Ameland	Nederland	Overig	Drinkwater en rioolwaterzuivering	0
2018	5	Duinen Ameland	Nederland	Overig	Kantoren en winkels, hobby paarden dienstverlening	9
2018	5	Duinen Ameland	Nederland	Overig	Overig consumenten	31
2018	5	Duinen Ameland	Nederland	Overig	Woningen	2
2018	5	Duinen Ameland	Nederland	Scheepvaart	Binnenvaart	6
2018	5	Duinen Ameland	Nederland	Scheepvaart	Visserij	1
2018	5	Duinen Ameland	Nederland	Scheepvaart	Zeescheepvaart: Aanlegplaats	3
2018	5	Duinen Ameland	Nederland	Scheepvaart	Zeescheepvaart: Binnengaats route	3
2018	5	Duinen Ameland	Nederland	Scheepvaart	Zeescheepvaart: Zeeroute	24
2018	5	Duinen Ameland	Nederland	Vervoer & overig verkeer	Luchtvaart luchthaventerrein	0
2018	5	Duinen Ameland	Nederland	Vervoer & overig verkeer	Luchtvaart vluchten	1
2018	5	Duinen Ameland	Nederland	Vervoer & overig verkeer	Mobiele werktuigen Bouw en Industrie	3
2018	5	Duinen Ameland	Nederland	Vervoer & overig verkeer	Mobiele werktuigen Consumenten	0
2018	5	Duinen Ameland	Nederland	Vervoer & overig verkeer	Mobiele werktuigen Landbouw	3
2018	5	Duinen Ameland	Nederland	Vervoer & overig verkeer	Mobiele werktuigen overig	0
2018	5	Duinen Ameland	Nederland	Vervoer & overig verkeer	Spoorweg	0
2018	5	Duinen Ameland	Nederland	Wegverkeer	Binnen bebouwde kom	4
2018	5	Duinen Ameland	Nederland	Wegverkeer	Buitenwegen	6
2018	5	Duinen Ameland	Nederland	Wegverkeer	Snelwegen	9
2018	6	Duinen Schiermonnikoog	Nederland	Industrie	Afvalverwerking	3
2018	6	Duinen Schiermonnikoog	Nederland	Industrie	Basismetaal	2
2018	6	Duinen Schiermonnikoog	Nederland	Industrie	Bouwmaterialen	1
2018	6	Duinen Schiermonnikoog	Nederland	Industrie	Chemische industrie	2
2018	6	Duinen Schiermonnikoog	Nederland	Industrie	Energie	4
2018	6	Duinen Schiermonnikoog	Nederland	Industrie	Industrie Overig	0
2018	6	Duinen Schiermonnikoog	Nederland	Industrie	Metaalbewerkingsindustrie	0
2018	6	Duinen Schiermonnikoog	Nederland	Industrie	Olieraffinaderijen	1
2018	6	Duinen Schiermonnikoog	Nederland	Industrie	Voedings- en genotmiddelen	1
2018	6	Duinen Schiermonnikoog	Nederland	Landbouw	Beweiding	7
2018	6	Duinen Schiermonnikoog	Nederland	Landbouw	Glastuinbouw	1
2018	6	Duinen Schiermonnikoog	Nederland	Landbouw	Mestaanwending	147
2018	6	Duinen Schiermonnikoog	Nederland	Landbouw	Mestbe- en verwerking	2
2018	6	Duinen Schiermonnikoog	Nederland	Landbouw	Mestopslag	7
2018	6	Duinen Schiermonnikoog	Nederland	Landbouw	Overige landbouw	9
2018	6	Duinen Schiermonnikoog	Nederland	Landbouw	Stallen Overig vee	5
2018	6	Duinen Schiermonnikoog	Nederland	Landbouw	Stallen Pluimvee	13
2018	6	Duinen Schiermonnikoog	Nederland	Landbouw	Stallen Rundvee	130
2018	6	Duinen Schiermonnikoog	Nederland	Landbouw	Stallen Varkens	8
2018	6	Duinen Schiermonnikoog	Nederland	Overig	Bouw	0
2018	6	Duinen Schiermonnikoog	Nederland	Overig	Drinkwater en rioolwaterzuivering	0
2018	6	Duinen Schiermonnikoog	Nederland	Overig	Kantoren en winkels, hobby paarden dienstverlening	13
2018	6	Duinen Schiermonnikoog	Nederland	Overig	Overig consumenten	48
2018	6	Duinen Schiermonnikoog	Nederland	Overig	Woningen	3
2018	6	Duinen Schiermonnikoog	Nederland	Scheepvaart	Binnenvaart	7
2018	6	Duinen Schiermonnikoog	Nederland	Scheepvaart	Visserij	1
2018	6	Duinen Schiermonnikoog	Nederland	Scheepvaart	Zeescheepvaart: Aanlegplaats	3
2018	6	Duinen Schiermonnikoog	Nederland	Scheepvaart	Zeescheepvaart: Binnengaats route	4
2018	6	Duinen Schiermonnikoog	Nederland	Scheepvaart	Zeescheepvaart: Zeeroute	23
2018	6	Duinen Schiermonnikoog	Nederland	Vervoer & overig verkeer	Luchtvaart luchthaventerrein	0
2018	6	Duinen Schiermonnikoog	Nederland	Vervoer & overig verkeer	Luchtvaart vluchten	1
2018	6	Duinen Schiermonnikoog	Nederland	Vervoer & overig verkeer	Mobiele werktuigen Bouw en Industrie	3
2018	6	Duinen Schiermonnikoog	Nederland	Vervoer & overig verkeer	Mobiele werktuigen Consumenten	0
2018	6	Duinen Schiermonnikoog	Nederland	Vervoer & overig verkeer	Mobiele werktuigen Landbouw	4
2018	6	Duinen Schiermonnikoog	Nederland	Vervoer & overig verkeer	Mobiele werktuigen overig	0
2018	6	Duinen Schiermonnikoog	Nederland	Vervoer & overig verkeer	Spoorweg	1
2018	6	Duinen Schiermonnikoog	Nederland	Wegverkeer	Binnen bebouwde kom	5
2018	6	Duinen Schiermonnikoog	Nederland	Wegverkeer	Buitenwegen	8

2018	6 Duinen Schiermonnikoog	Nederland	Wegverkeer	Snelwegen	12
2018	7 Noordzeekustzone	Nederland	Industrie	Afvalverwerking	2
2018	7 Noordzeekustzone	Nederland	Industrie	Basismetaal	2
2018	7 Noordzeekustzone	Nederland	Industrie	Bouwmaterialen	1
2018	7 Noordzeekustzone	Nederland	Industrie	Chemische industrie	2
2018	7 Noordzeekustzone	Nederland	Industrie	Energie	3
2018	7 Noordzeekustzone	Nederland	Industrie	Industrie Overig	0
2018	7 Noordzeekustzone	Nederland	Industrie	Metaalbewerkingsindustrie	0
2018	7 Noordzeekustzone	Nederland	Industrie	Olieraffinaderijen	1
2018	7 Noordzeekustzone	Nederland	Industrie	Voedings- en genotmiddelen	1
2018	7 Noordzeekustzone	Nederland	Landbouw	Beweiding	4
2018	7 Noordzeekustzone	Nederland	Landbouw	Glastuinbouw	1
2018	7 Noordzeekustzone	Nederland	Landbouw	Mestaanwending	80
2018	7 Noordzeekustzone	Nederland	Landbouw	Mestbe- en verwerking	1
2018	7 Noordzeekustzone	Nederland	Landbouw	Mestopslag	3
2018	7 Noordzeekustzone	Nederland	Landbouw	Overige landbouw	6
2018	7 Noordzeekustzone	Nederland	Landbouw	Stallen Overig vee	2
2018	7 Noordzeekustzone	Nederland	Landbouw	Stallen Pluimvee	7
2018	7 Noordzeekustzone	Nederland	Landbouw	Stallen Rundvee	59
2018	7 Noordzeekustzone	Nederland	Landbouw	Stallen Varkens	5
2018	7 Noordzeekustzone	Nederland	Overig	Bouw	0
2018	7 Noordzeekustzone	Nederland	Overig	Drinkwater en rioolwaterzuivering	0
2018	7 Noordzeekustzone	Nederland	Overig	Kantoren en winkels, hobby paarden dienstverlening	7
2018	7 Noordzeekustzone	Nederland	Overig	Overig consumenten	29
2018	7 Noordzeekustzone	Nederland	Overig	Woningen	2
2018	7 Noordzeekustzone	Nederland	Scheepvaart	Binnenvaart	5
2018	7 Noordzeekustzone	Nederland	Scheepvaart	Visserij	1
2018	7 Noordzeekustzone	Nederland	Scheepvaart	Zeescheepvaart: Aanlegplaats	2
2018	7 Noordzeekustzone	Nederland	Scheepvaart	Zeescheepvaart: Binnengaats route	3
2018	7 Noordzeekustzone	Nederland	Scheepvaart	Zeescheepvaart: Zeeroute	18
2018	7 Noordzeekustzone	Nederland	Vervoer & overig verkeer	Luchtvaart luchthaventerrein	0
2018	7 Noordzeekustzone	Nederland	Vervoer & overig verkeer	Luchtvaart vluchten	1
2018	7 Noordzeekustzone	Nederland	Vervoer & overig verkeer	Mobiele werktuigen Bouw en Industrie	2
2018	7 Noordzeekustzone	Nederland	Vervoer & overig verkeer	Mobiele werktuigen Consumenten	0
2018	7 Noordzeekustzone	Nederland	Vervoer & overig verkeer	Mobiele werktuigen Landbouw	2
2018	7 Noordzeekustzone	Nederland	Vervoer & overig verkeer	Mobiele werktuigen overig	0
2018	7 Noordzeekustzone	Nederland	Vervoer & overig verkeer	Spoorweg	0
2018	7 Noordzeekustzone	Nederland	Wegverkeer	Binnen bebouwde kom	4
2018	7 Noordzeekustzone	Nederland	Wegverkeer	Buitenwegen	6
2018	7 Noordzeekustzone	Nederland	Wegverkeer	Snelwegen	9
2018	9 Grootte Wielen	Nederland	Industrie	Afvalverwerking	3
2018	9 Grootte Wielen	Nederland	Industrie	Basismetaal	2
2018	9 Grootte Wielen	Nederland	Industrie	Bouwmaterialen	1
2018	9 Grootte Wielen	Nederland	Industrie	Chemische industrie	2
2018	9 Grootte Wielen	Nederland	Industrie	Energie	4
2018	9 Grootte Wielen	Nederland	Industrie	Industrie Overig	0
2018	9 Grootte Wielen	Nederland	Industrie	Metaalbewerkingsindustrie	0
2018	9 Grootte Wielen	Nederland	Industrie	Olieraffinaderijen	1
2018	9 Grootte Wielen	Nederland	Industrie	Voedings- en genotmiddelen	2
2018	9 Grootte Wielen	Nederland	Landbouw	Beweiding	12
2018	9 Grootte Wielen	Nederland	Landbouw	Glastuinbouw	1
2018	9 Grootte Wielen	Nederland	Landbouw	Mestaanwending	259
2018	9 Grootte Wielen	Nederland	Landbouw	Mestbe- en verwerking	1
2018	9 Grootte Wielen	Nederland	Landbouw	Mestopslag	7
2018	9 Grootte Wielen	Nederland	Landbouw	Overige landbouw	8
2018	9 Grootte Wielen	Nederland	Landbouw	Stallen Overig vee	4
2018	9 Grootte Wielen	Nederland	Landbouw	Stallen Pluimvee	12
2018	9 Grootte Wielen	Nederland	Landbouw	Stallen Rundvee	169
2018	9 Grootte Wielen	Nederland	Landbouw	Stallen Varkens	8
2018	9 Grootte Wielen	Nederland	Overig	Bouw	0
2018	9 Grootte Wielen	Nederland	Overig	Drinkwater en rioolwaterzuivering	0
2018	9 Grootte Wielen	Nederland	Overig	Kantoren en winkels, hobby paarden dienstverlening	20
2018	9 Grootte Wielen	Nederland	Overig	Overig consumenten	110
2018	9 Grootte Wielen	Nederland	Overig	Woningen	4
2018	9 Grootte Wielen	Nederland	Scheepvaart	Binnenvaart	8
2018	9 Grootte Wielen	Nederland	Scheepvaart	Visserij	1
2018	9 Grootte Wielen	Nederland	Scheepvaart	Zeescheepvaart: Aanlegplaats	3
2018	9 Grootte Wielen	Nederland	Scheepvaart	Zeescheepvaart: Binnengaats route	3
2018	9 Grootte Wielen	Nederland	Scheepvaart	Zeescheepvaart: Zeeroute	19
2018	9 Grootte Wielen	Nederland	Vervoer & overig verkeer	Luchtvaart luchthaventerrein	0
2018	9 Grootte Wielen	Nederland	Vervoer & overig verkeer	Luchtvaart vluchten	1
2018	9 Grootte Wielen	Nederland	Vervoer & overig verkeer	Mobiele werktuigen Bouw en Industrie	5
2018	9 Grootte Wielen	Nederland	Vervoer & overig verkeer	Mobiele werktuigen Consumenten	0
2018	9 Grootte Wielen	Nederland	Vervoer & overig verkeer	Mobiele werktuigen Landbouw	6
2018	9 Grootte Wielen	Nederland	Vervoer & overig verkeer	Mobiele werktuigen overig	0
2018	9 Grootte Wielen	Nederland	Vervoer & overig verkeer	Spoorweg	1
2018	9 Grootte Wielen	Nederland	Wegverkeer	Binnen bebouwde kom	9
2018	9 Grootte Wielen	Nederland	Wegverkeer	Buitenwegen	17
2018	9 Grootte Wielen	Nederland	Wegverkeer	Snelwegen	16
2018	10 Oudegaasterbrekken, Fluessen en omgeving	Nederland	Industrie	Afvalverwerking	3
2018	10 Oudegaasterbrekken, Fluessen en omgeving	Nederland	Industrie	Basismetaal	3
2018	10 Oudegaasterbrekken, Fluessen en omgeving	Nederland	Industrie	Bouwmaterialen	1
2018	10 Oudegaasterbrekken, Fluessen en omgeving	Nederland	Industrie	Chemische industrie	2
2018	10 Oudegaasterbrekken, Fluessen en omgeving	Nederland	Industrie	Energie	4
2018	10 Oudegaasterbrekken, Fluessen en omgeving	Nederland	Industrie	Industrie Overig	0
2018	10 Oudegaasterbrekken, Fluessen en omgeving	Nederland	Industrie	Metaalbewerkingsindustrie	0
2018	10 Oudegaasterbrekken, Fluessen en omgeving	Nederland	Industrie	Olieraffinaderijen	1
2018	10 Oudegaasterbrekken, Fluessen en omgeving	Nederland	Industrie	Voedings- en genotmiddelen	2
2018	10 Oudegaasterbrekken, Fluessen en omgeving	Nederland	Landbouw	Beweiding	10
2018	10 Oudegaasterbrekken, Fluessen en omgeving	Nederland	Landbouw	Glastuinbouw	2
2018	10 Oudegaasterbrekken, Fluessen en omgeving	Nederland	Landbouw	Mestaanwending	242

2018	10	Oudegaasterbrekken, Fluessen en omgeving	Nederland	Landbouw	Mestbe- en verwerking	3
2018	10	Oudegaasterbrekken, Fluessen en omgeving	Nederland	Landbouw	Mestopslag	8
2018	10	Oudegaasterbrekken, Fluessen en omgeving	Nederland	Landbouw	Overige landbouw	9
2018	10	Oudegaasterbrekken, Fluessen en omgeving	Nederland	Landbouw	Stallen Overig vee	3
2018	10	Oudegaasterbrekken, Fluessen en omgeving	Nederland	Landbouw	Stallen Pluimvee	47
2018	10	Oudegaasterbrekken, Fluessen en omgeving	Nederland	Landbouw	Stallen Rundvee	143
2018	10	Oudegaasterbrekken, Fluessen en omgeving	Nederland	Landbouw	Stallen Varkens	12
2018	10	Oudegaasterbrekken, Fluessen en omgeving	Nederland	Overig	Bouw	0
2018	10	Oudegaasterbrekken, Fluessen en omgeving	Nederland	Overig	Drinkwater en rioolwaterzuivering	0
2018	10	Oudegaasterbrekken, Fluessen en omgeving	Nederland	Overig	Kantoren en winkels, hobby paarden dienstverlening	13
2018	10	Oudegaasterbrekken, Fluessen en omgeving	Nederland	Overig	Overig consumenten	29
2018	10	Oudegaasterbrekken, Fluessen en omgeving	Nederland	Overig	Woningen	3
2018	10	Oudegaasterbrekken, Fluessen en omgeving	Nederland	Scheepvaart	Binnenvaart	9
2018	10	Oudegaasterbrekken, Fluessen en omgeving	Nederland	Scheepvaart	Visserij	1
2018	10	Oudegaasterbrekken, Fluessen en omgeving	Nederland	Scheepvaart	Zeescheepvaart: Aanlegplaats	4
2018	10	Oudegaasterbrekken, Fluessen en omgeving	Nederland	Scheepvaart	Zeescheepvaart: Binnengaats route	4
2018	10	Oudegaasterbrekken, Fluessen en omgeving	Nederland	Scheepvaart	Zeescheepvaart: Zeeroute	19
2018	10	Oudegaasterbrekken, Fluessen en omgeving	Nederland	Vervoer & overig verkeer	Luchtvaart luchthaventerrein	0
2018	10	Oudegaasterbrekken, Fluessen en omgeving	Nederland	Vervoer & overig verkeer	Luchtvaart vluchten	1
2018	10	Oudegaasterbrekken, Fluessen en omgeving	Nederland	Vervoer & overig verkeer	Mobiele werktuigen Bouw en Industrie	4
2018	10	Oudegaasterbrekken, Fluessen en omgeving	Nederland	Vervoer & overig verkeer	Mobiele werktuigen Consumenten	0
2018	10	Oudegaasterbrekken, Fluessen en omgeving	Nederland	Vervoer & overig verkeer	Mobiele werktuigen Landbouw	6
2018	10	Oudegaasterbrekken, Fluessen en omgeving	Nederland	Vervoer & overig verkeer	Mobiele werktuigen overig	0
2018	10	Oudegaasterbrekken, Fluessen en omgeving	Nederland	Vervoer & overig verkeer	Spoorweg	0
2018	10	Oudegaasterbrekken, Fluessen en omgeving	Nederland	Wegverkeer	Binnen bebouwde kom	6
2018	10	Oudegaasterbrekken, Fluessen en omgeving	Nederland	Wegverkeer	Buitenwegen	11
2018	10	Oudegaasterbrekken, Fluessen en omgeving	Nederland	Wegverkeer	Snelwegen	16
2018	13	Alde Feanen	Nederland	Industrie	Afvalverwerking	4
2018	13	Alde Feanen	Nederland	Industrie	Basismetaal	3
2018	13	Alde Feanen	Nederland	Industrie	Bouwmaterialen	1
2018	13	Alde Feanen	Nederland	Industrie	Chemische industrie	2
2018	13	Alde Feanen	Nederland	Industrie	Energie	4
2018	13	Alde Feanen	Nederland	Industrie	Industrie Overig	1
2018	13	Alde Feanen	Nederland	Industrie	Metaalbewerkingsindustrie	0
2018	13	Alde Feanen	Nederland	Industrie	Olieraffinaderijen	1
2018	13	Alde Feanen	Nederland	Industrie	Voedings- en genotmiddelen	2
2018	13	Alde Feanen	Nederland	Landbouw	Beweiding	13
2018	13	Alde Feanen	Nederland	Landbouw	Glastuinbouw	1
2018	13	Alde Feanen	Nederland	Landbouw	Mestaanwending	272
2018	13	Alde Feanen	Nederland	Landbouw	Mestbe- en verwerking	2
2018	13	Alde Feanen	Nederland	Landbouw	Mestopslag	9
2018	13	Alde Feanen	Nederland	Landbouw	Overige landbouw	9
2018	13	Alde Feanen	Nederland	Landbouw	Stallen Overig vee	4
2018	13	Alde Feanen	Nederland	Landbouw	Stallen Pluimvee	17
2018	13	Alde Feanen	Nederland	Landbouw	Stallen Rundvee	208
2018	13	Alde Feanen	Nederland	Landbouw	Stallen Varkens	10
2018	13	Alde Feanen	Nederland	Overig	Bouw	0
2018	13	Alde Feanen	Nederland	Overig	Drinkwater en rioolwaterzuivering	0
2018	13	Alde Feanen	Nederland	Overig	Kantoren en winkels, hobby paarden dienstverlening	17
2018	13	Alde Feanen	Nederland	Overig	Overig consumenten	71
2018	13	Alde Feanen	Nederland	Overig	Woningen	3
2018	13	Alde Feanen	Nederland	Scheepvaart	Binnenvaart	12
2018	13	Alde Feanen	Nederland	Scheepvaart	Visserij	1
2018	13	Alde Feanen	Nederland	Scheepvaart	Zeescheepvaart: Aanlegplaats	3
2018	13	Alde Feanen	Nederland	Scheepvaart	Zeescheepvaart: Binnengaats route	3
2018	13	Alde Feanen	Nederland	Scheepvaart	Zeescheepvaart: Zeeroute	18
2018	13	Alde Feanen	Nederland	Vervoer & overig verkeer	Luchtvaart luchthaventerrein	0
2018	13	Alde Feanen	Nederland	Vervoer & overig verkeer	Luchtvaart vluchten	1
2018	13	Alde Feanen	Nederland	Vervoer & overig verkeer	Mobiele werktuigen Bouw en Industrie	4
2018	13	Alde Feanen	Nederland	Vervoer & overig verkeer	Mobiele werktuigen Consumenten	0
2018	13	Alde Feanen	Nederland	Vervoer & overig verkeer	Mobiele werktuigen Landbouw	6
2018	13	Alde Feanen	Nederland	Vervoer & overig verkeer	Mobiele werktuigen overig	0
2018	13	Alde Feanen	Nederland	Vervoer & overig verkeer	Spoorweg	1
2018	13	Alde Feanen	Nederland	Wegverkeer	Binnen bebouwde kom	7
2018	13	Alde Feanen	Nederland	Wegverkeer	Buitenwegen	11
2018	13	Alde Feanen	Nederland	Wegverkeer	Snelwegen	20
2018	15	Van Oordt's Mersken	Nederland	Industrie	Afvalverwerking	3
2018	15	Van Oordt's Mersken	Nederland	Industrie	Basismetaal	3
2018	15	Van Oordt's Mersken	Nederland	Industrie	Bouwmaterialen	1
2018	15	Van Oordt's Mersken	Nederland	Industrie	Chemische industrie	2
2018	15	Van Oordt's Mersken	Nederland	Industrie	Energie	4
2018	15	Van Oordt's Mersken	Nederland	Industrie	Industrie Overig	1
2018	15	Van Oordt's Mersken	Nederland	Industrie	Metaalbewerkingsindustrie	0
2018	15	Van Oordt's Mersken	Nederland	Industrie	Olieraffinaderijen	1
2018	15	Van Oordt's Mersken	Nederland	Industrie	Voedings- en genotmiddelen	2
2018	15	Van Oordt's Mersken	Nederland	Landbouw	Beweiding	11
2018	15	Van Oordt's Mersken	Nederland	Landbouw	Glastuinbouw	2
2018	15	Van Oordt's Mersken	Nederland	Landbouw	Mestaanwending	256
2018	15	Van Oordt's Mersken	Nederland	Landbouw	Mestbe- en verwerking	2
2018	15	Van Oordt's Mersken	Nederland	Landbouw	Mestopslag	10
2018	15	Van Oordt's Mersken	Nederland	Landbouw	Overige landbouw	10
2018	15	Van Oordt's Mersken	Nederland	Landbouw	Stallen Overig vee	4
2018	15	Van Oordt's Mersken	Nederland	Landbouw	Stallen Pluimvee	17
2018	15	Van Oordt's Mersken	Nederland	Landbouw	Stallen Rundvee	209
2018	15	Van Oordt's Mersken	Nederland	Landbouw	Stallen Varkens	12
2018	15	Van Oordt's Mersken	Nederland	Overig	Bouw	0
2018	15	Van Oordt's Mersken	Nederland	Overig	Drinkwater en rioolwaterzuivering	0
2018	15	Van Oordt's Mersken	Nederland	Overig	Kantoren en winkels, hobby paarden dienstverlening	17
2018	15	Van Oordt's Mersken	Nederland	Overig	Overig consumenten	119
2018	15	Van Oordt's Mersken	Nederland	Overig	Woningen	3
2018	15	Van Oordt's Mersken	Nederland	Scheepvaart	Binnenvaart	10

2018	15	Van Oordt's Mersken	Nederland	Scheepvaart	Visserij	1
2018	15	Van Oordt's Mersken	Nederland	Scheepvaart	Zeescheepvaart: Aanlegplaats	3
2018	15	Van Oordt's Mersken	Nederland	Scheepvaart	Zeescheepvaart: Binnengaats route	3
2018	15	Van Oordt's Mersken	Nederland	Scheepvaart	Zeescheepvaart: Zeeroute	17
2018	15	Van Oordt's Mersken	Nederland	Vervoer & overig verkeer	Luchtvaart luchthaventerrein	0
2018	15	Van Oordt's Mersken	Nederland	Vervoer & overig verkeer	Luchtvaart vluchten	1
2018	15	Van Oordt's Mersken	Nederland	Vervoer & overig verkeer	Mobiele werktuigen Bouw en Industrie	5
2018	15	Van Oordt's Mersken	Nederland	Vervoer & overig verkeer	Mobiele werktuigen Consumenten	0
2018	15	Van Oordt's Mersken	Nederland	Vervoer & overig verkeer	Mobiele werktuigen Landbouw	7
2018	15	Van Oordt's Mersken	Nederland	Vervoer & overig verkeer	Mobiele werktuigen overig	0
2018	15	Van Oordt's Mersken	Nederland	Vervoer & overig verkeer	Spoorweg	1
2018	15	Van Oordt's Mersken	Nederland	Wegverkeer	Binnen bebouwde kom	7
2018	15	Van Oordt's Mersken	Nederland	Wegverkeer	Buitenwegen	13
2018	15	Van Oordt's Mersken	Nederland	Wegverkeer	Snelwegen	58
2018	16	Wijnjeterper Schar	Nederland	Industrie	Afvalverwerking	4
2018	16	Wijnjeterper Schar	Nederland	Industrie	Basismetale	3
2018	16	Wijnjeterper Schar	Nederland	Industrie	Bouwmaterialen	1
2018	16	Wijnjeterper Schar	Nederland	Industrie	Chemische industrie	2
2018	16	Wijnjeterper Schar	Nederland	Industrie	Energie	5
2018	16	Wijnjeterper Schar	Nederland	Industrie	Industrie Overig	1
2018	16	Wijnjeterper Schar	Nederland	Industrie	Metaalbewerkingsindustrie	0
2018	16	Wijnjeterper Schar	Nederland	Industrie	Olieraffinaderijen	1
2018	16	Wijnjeterper Schar	Nederland	Industrie	Voedings- en genotmiddelen	2
2018	16	Wijnjeterper Schar	Nederland	Landbouw	Beweiding	15
2018	16	Wijnjeterper Schar	Nederland	Landbouw	Glastuinbouw	2
2018	16	Wijnjeterper Schar	Nederland	Landbouw	Mestaanwending	337
2018	16	Wijnjeterper Schar	Nederland	Landbouw	Mestbe- en verwerking	3
2018	16	Wijnjeterper Schar	Nederland	Landbouw	Mestopslag	14
2018	16	Wijnjeterper Schar	Nederland	Landbouw	Overige landbouw	12
2018	16	Wijnjeterper Schar	Nederland	Landbouw	Stallen Overig vee	7
2018	16	Wijnjeterper Schar	Nederland	Landbouw	Stallen Pluimvee	29
2018	16	Wijnjeterper Schar	Nederland	Landbouw	Stallen Rundvee	298
2018	16	Wijnjeterper Schar	Nederland	Landbouw	Stallen Varkens	20
2018	16	Wijnjeterper Schar	Nederland	Overig	Bouw	0
2018	16	Wijnjeterper Schar	Nederland	Overig	Drinkwater en rioolwaterzuivering	0
2018	16	Wijnjeterper Schar	Nederland	Overig	Kantoren en winkels, hobby paarden dienstverlening	21
2018	16	Wijnjeterper Schar	Nederland	Overig	Overig consumenten	78
2018	16	Wijnjeterper Schar	Nederland	Overig	Woningen	4
2018	16	Wijnjeterper Schar	Nederland	Scheepvaart	Binnenvaart	10
2018	16	Wijnjeterper Schar	Nederland	Scheepvaart	Visserij	1
2018	16	Wijnjeterper Schar	Nederland	Scheepvaart	Zeescheepvaart: Aanlegplaats	3
2018	16	Wijnjeterper Schar	Nederland	Scheepvaart	Zeescheepvaart: Binnengaats route	4
2018	16	Wijnjeterper Schar	Nederland	Scheepvaart	Zeescheepvaart: Zeeroute	18
2018	16	Wijnjeterper Schar	Nederland	Vervoer & overig verkeer	Luchtvaart luchthaventerrein	0
2018	16	Wijnjeterper Schar	Nederland	Vervoer & overig verkeer	Luchtvaart vluchten	1
2018	16	Wijnjeterper Schar	Nederland	Vervoer & overig verkeer	Mobiele werktuigen Bouw en Industrie	5
2018	16	Wijnjeterper Schar	Nederland	Vervoer & overig verkeer	Mobiele werktuigen Consumenten	0
2018	16	Wijnjeterper Schar	Nederland	Vervoer & overig verkeer	Mobiele werktuigen Landbouw	8
2018	16	Wijnjeterper Schar	Nederland	Vervoer & overig verkeer	Mobiele werktuigen overig	0
2018	16	Wijnjeterper Schar	Nederland	Vervoer & overig verkeer	Spoorweg	1
2018	16	Wijnjeterper Schar	Nederland	Wegverkeer	Binnen bebouwde kom	8
2018	16	Wijnjeterper Schar	Nederland	Wegverkeer	Buitenwegen	17
2018	16	Wijnjeterper Schar	Nederland	Wegverkeer	Snelwegen	24
2018	17	Bakkeveense Duinen	Nederland	Industrie	Afvalverwerking	4
2018	17	Bakkeveense Duinen	Nederland	Industrie	Basismetale	3
2018	17	Bakkeveense Duinen	Nederland	Industrie	Bouwmaterialen	1
2018	17	Bakkeveense Duinen	Nederland	Industrie	Chemische industrie	2
2018	17	Bakkeveense Duinen	Nederland	Industrie	Energie	5
2018	17	Bakkeveense Duinen	Nederland	Industrie	Industrie Overig	1
2018	17	Bakkeveense Duinen	Nederland	Industrie	Metaalbewerkingsindustrie	0
2018	17	Bakkeveense Duinen	Nederland	Industrie	Olieraffinaderijen	1
2018	17	Bakkeveense Duinen	Nederland	Industrie	Voedings- en genotmiddelen	2
2018	17	Bakkeveense Duinen	Nederland	Landbouw	Beweiding	15
2018	17	Bakkeveense Duinen	Nederland	Landbouw	Glastuinbouw	2
2018	17	Bakkeveense Duinen	Nederland	Landbouw	Mestaanwending	318
2018	17	Bakkeveense Duinen	Nederland	Landbouw	Mestbe- en verwerking	3
2018	17	Bakkeveense Duinen	Nederland	Landbouw	Mestopslag	19
2018	17	Bakkeveense Duinen	Nederland	Landbouw	Overige landbouw	14
2018	17	Bakkeveense Duinen	Nederland	Landbouw	Stallen Overig vee	7
2018	17	Bakkeveense Duinen	Nederland	Landbouw	Stallen Pluimvee	49
2018	17	Bakkeveense Duinen	Nederland	Landbouw	Stallen Rundvee	328
2018	17	Bakkeveense Duinen	Nederland	Landbouw	Stallen Varkens	37
2018	17	Bakkeveense Duinen	Nederland	Overig	Bouw	0
2018	17	Bakkeveense Duinen	Nederland	Overig	Drinkwater en rioolwaterzuivering	0
2018	17	Bakkeveense Duinen	Nederland	Overig	Kantoren en winkels, hobby paarden dienstverlening	25
2018	17	Bakkeveense Duinen	Nederland	Overig	Overig consumenten	45
2018	17	Bakkeveense Duinen	Nederland	Overig	Woningen	4
2018	17	Bakkeveense Duinen	Nederland	Scheepvaart	Binnenvaart	10
2018	17	Bakkeveense Duinen	Nederland	Scheepvaart	Visserij	1
2018	17	Bakkeveense Duinen	Nederland	Scheepvaart	Zeescheepvaart: Aanlegplaats	3
2018	17	Bakkeveense Duinen	Nederland	Scheepvaart	Zeescheepvaart: Binnengaats route	4
2018	17	Bakkeveense Duinen	Nederland	Scheepvaart	Zeescheepvaart: Zeeroute	18
2018	17	Bakkeveense Duinen	Nederland	Vervoer & overig verkeer	Luchtvaart luchthaventerrein	0
2018	17	Bakkeveense Duinen	Nederland	Vervoer & overig verkeer	Luchtvaart vluchten	1
2018	17	Bakkeveense Duinen	Nederland	Vervoer & overig verkeer	Mobiele werktuigen Bouw en Industrie	5
2018	17	Bakkeveense Duinen	Nederland	Vervoer & overig verkeer	Mobiele werktuigen Consumenten	0
2018	17	Bakkeveense Duinen	Nederland	Vervoer & overig verkeer	Mobiele werktuigen Landbouw	8
2018	17	Bakkeveense Duinen	Nederland	Vervoer & overig verkeer	Mobiele werktuigen overig	0
2018	17	Bakkeveense Duinen	Nederland	Vervoer & overig verkeer	Spoorweg	1
2018	17	Bakkeveense Duinen	Nederland	Wegverkeer	Binnen bebouwde kom	8
2018	17	Bakkeveense Duinen	Nederland	Wegverkeer	Buitenwegen	17

2018	17	Bakkeveense Duinen	Nederland	Wegverkeer	Snelwegen	23
2018	18	Rottige Meenthe & Brandemeer	Nederland	Industrie	Afvalverwerking	3
2018	18	Rottige Meenthe & Brandemeer	Nederland	Industrie	Basismetaal	3
2018	18	Rottige Meenthe & Brandemeer	Nederland	Industrie	Bouwmaterialen	1
2018	18	Rottige Meenthe & Brandemeer	Nederland	Industrie	Chemische industrie	3
2018	18	Rottige Meenthe & Brandemeer	Nederland	Industrie	Energie	5
2018	18	Rottige Meenthe & Brandemeer	Nederland	Industrie	Industrie Overig	1
2018	18	Rottige Meenthe & Brandemeer	Nederland	Industrie	Metaalbewerkingsindustrie	0
2018	18	Rottige Meenthe & Brandemeer	Nederland	Industrie	Olieraffinaderijen	1
2018	18	Rottige Meenthe & Brandemeer	Nederland	Industrie	Voedings- en genotmiddelen	2
2018	18	Rottige Meenthe & Brandemeer	Nederland	Landbouw	Beweiding	9
2018	18	Rottige Meenthe & Brandemeer	Nederland	Landbouw	Glastuinbouw	2
2018	18	Rottige Meenthe & Brandemeer	Nederland	Landbouw	Mestaanwending	247
2018	18	Rottige Meenthe & Brandemeer	Nederland	Landbouw	Mestbe- en verwerking	2
2018	18	Rottige Meenthe & Brandemeer	Nederland	Landbouw	Mestopslag	12
2018	18	Rottige Meenthe & Brandemeer	Nederland	Landbouw	Overige landbouw	18
2018	18	Rottige Meenthe & Brandemeer	Nederland	Landbouw	Stallen Overig vee	5
2018	18	Rottige Meenthe & Brandemeer	Nederland	Landbouw	Stallen Pluimvee	20
2018	18	Rottige Meenthe & Brandemeer	Nederland	Landbouw	Stallen Rundvee	222
2018	18	Rottige Meenthe & Brandemeer	Nederland	Landbouw	Stallen Varkens	20
2018	18	Rottige Meenthe & Brandemeer	Nederland	Overig	Bouw	0
2018	18	Rottige Meenthe & Brandemeer	Nederland	Overig	Drinkwater en rioolwaterzuivering	0
2018	18	Rottige Meenthe & Brandemeer	Nederland	Overig	Kantoren en winkels, hobby paarden dienstverlening	19
2018	18	Rottige Meenthe & Brandemeer	Nederland	Overig	Overig consumenten	34
2018	18	Rottige Meenthe & Brandemeer	Nederland	Overig	Woningen	3
2018	18	Rottige Meenthe & Brandemeer	Nederland	Scheepvaart	Binnenvaart	13
2018	18	Rottige Meenthe & Brandemeer	Nederland	Scheepvaart	Visserij	1
2018	18	Rottige Meenthe & Brandemeer	Nederland	Scheepvaart	Zeescheepvaart: Aanlegplaats	3
2018	18	Rottige Meenthe & Brandemeer	Nederland	Scheepvaart	Zeescheepvaart: Binnengaats route	4
2018	18	Rottige Meenthe & Brandemeer	Nederland	Scheepvaart	Zeescheepvaart: Zeeroute	17
2018	18	Rottige Meenthe & Brandemeer	Nederland	Vervoer & overig verkeer	Luchtvaart luchthaventerrein	0
2018	18	Rottige Meenthe & Brandemeer	Nederland	Vervoer & overig verkeer	Luchtvaart vluchten	1
2018	18	Rottige Meenthe & Brandemeer	Nederland	Vervoer & overig verkeer	Mobiele werktuigen Bouw en Industrie	5
2018	18	Rottige Meenthe & Brandemeer	Nederland	Vervoer & overig verkeer	Mobiele werktuigen Consumenten	0
2018	18	Rottige Meenthe & Brandemeer	Nederland	Vervoer & overig verkeer	Mobiele werktuigen Landbouw	7
2018	18	Rottige Meenthe & Brandemeer	Nederland	Vervoer & overig verkeer	Mobiele werktuigen overig	0
2018	18	Rottige Meenthe & Brandemeer	Nederland	Vervoer & overig verkeer	Spoorweg	1
2018	18	Rottige Meenthe & Brandemeer	Nederland	Wegverkeer	Binnen bebouwde kom	8
2018	18	Rottige Meenthe & Brandemeer	Nederland	Wegverkeer	Buitenwegen	15
2018	18	Rottige Meenthe & Brandemeer	Nederland	Wegverkeer	Snelwegen	23
2018	21	Lieftingsbroek	Nederland	Industrie	Afvalverwerking	5
2018	21	Lieftingsbroek	Nederland	Industrie	Basismetaal	2
2018	21	Lieftingsbroek	Nederland	Industrie	Bouwmaterialen	2
2018	21	Lieftingsbroek	Nederland	Industrie	Chemische industrie	4
2018	21	Lieftingsbroek	Nederland	Industrie	Energie	6
2018	21	Lieftingsbroek	Nederland	Industrie	Industrie Overig	1
2018	21	Lieftingsbroek	Nederland	Industrie	Metaalbewerkingsindustrie	0
2018	21	Lieftingsbroek	Nederland	Industrie	Olieraffinaderijen	1
2018	21	Lieftingsbroek	Nederland	Industrie	Voedings- en genotmiddelen	3
2018	21	Lieftingsbroek	Nederland	Landbouw	Beweiding	9
2018	21	Lieftingsbroek	Nederland	Landbouw	Glastuinbouw	2
2018	21	Lieftingsbroek	Nederland	Landbouw	Mestaanwending	275
2018	21	Lieftingsbroek	Nederland	Landbouw	Mestbe- en verwerking	4
2018	21	Lieftingsbroek	Nederland	Landbouw	Mestopslag	18
2018	21	Lieftingsbroek	Nederland	Landbouw	Overige landbouw	138
2018	21	Lieftingsbroek	Nederland	Landbouw	Stallen Overig vee	6
2018	21	Lieftingsbroek	Nederland	Landbouw	Stallen Pluimvee	47
2018	21	Lieftingsbroek	Nederland	Landbouw	Stallen Rundvee	252
2018	21	Lieftingsbroek	Nederland	Landbouw	Stallen Varkens	64
2018	21	Lieftingsbroek	Nederland	Overig	Bouw	1
2018	21	Lieftingsbroek	Nederland	Overig	Drinkwater en rioolwaterzuivering	0
2018	21	Lieftingsbroek	Nederland	Overig	Kantoren en winkels, hobby paarden dienstverlening	27
2018	21	Lieftingsbroek	Nederland	Overig	Overig consumenten	76
2018	21	Lieftingsbroek	Nederland	Overig	Woningen	5
2018	21	Lieftingsbroek	Nederland	Scheepvaart	Binnenvaart	10
2018	21	Lieftingsbroek	Nederland	Scheepvaart	Visserij	1
2018	21	Lieftingsbroek	Nederland	Scheepvaart	Zeescheepvaart: Aanlegplaats	3
2018	21	Lieftingsbroek	Nederland	Scheepvaart	Zeescheepvaart: Binnengaats route	4
2018	21	Lieftingsbroek	Nederland	Scheepvaart	Zeescheepvaart: Zeeroute	16
2018	21	Lieftingsbroek	Nederland	Vervoer & overig verkeer	Luchtvaart luchthaventerrein	0
2018	21	Lieftingsbroek	Nederland	Vervoer & overig verkeer	Luchtvaart vluchten	1
2018	21	Lieftingsbroek	Nederland	Vervoer & overig verkeer	Mobiele werktuigen Bouw en Industrie	6
2018	21	Lieftingsbroek	Nederland	Vervoer & overig verkeer	Mobiele werktuigen Consumenten	0
2018	21	Lieftingsbroek	Nederland	Vervoer & overig verkeer	Mobiele werktuigen Landbouw	10
2018	21	Lieftingsbroek	Nederland	Vervoer & overig verkeer	Mobiele werktuigen overig	0
2018	21	Lieftingsbroek	Nederland	Vervoer & overig verkeer	Spoorweg	1
2018	21	Lieftingsbroek	Nederland	Wegverkeer	Binnen bebouwde kom	9
2018	21	Lieftingsbroek	Nederland	Wegverkeer	Buitenwegen	17
2018	21	Lieftingsbroek	Nederland	Wegverkeer	Snelwegen	23
2018	22	Norgerholt	Nederland	Industrie	Afvalverwerking	6
2018	22	Norgerholt	Nederland	Industrie	Basismetaal	3
2018	22	Norgerholt	Nederland	Industrie	Bouwmaterialen	2
2018	22	Norgerholt	Nederland	Industrie	Chemische industrie	3
2018	22	Norgerholt	Nederland	Industrie	Energie	6
2018	22	Norgerholt	Nederland	Industrie	Industrie Overig	1
2018	22	Norgerholt	Nederland	Industrie	Metaalbewerkingsindustrie	0
2018	22	Norgerholt	Nederland	Industrie	Olieraffinaderijen	2
2018	22	Norgerholt	Nederland	Industrie	Voedings- en genotmiddelen	4
2018	22	Norgerholt	Nederland	Landbouw	Beweiding	18
2018	22	Norgerholt	Nederland	Landbouw	Glastuinbouw	2
2018	22	Norgerholt	Nederland	Landbouw	Mestaanwending	548

2018	22	Norgerholt	Nederland	Landbouw	Mestbe- en verwerking	3
2018	22	Norgerholt	Nederland	Landbouw	Mestopslag	23
2018	22	Norgerholt	Nederland	Landbouw	Overige landbouw	34
2018	22	Norgerholt	Nederland	Landbouw	Stallen Overig vee	10
2018	22	Norgerholt	Nederland	Landbouw	Stallen Pluimvee	70
2018	22	Norgerholt	Nederland	Landbouw	Stallen Rundvee	413
2018	22	Norgerholt	Nederland	Landbouw	Stallen Varkens	34
2018	22	Norgerholt	Nederland	Overig	Bouw	1
2018	22	Norgerholt	Nederland	Overig	Drinkwater en rioolwaterzuivering	0
2018	22	Norgerholt	Nederland	Overig	Kantoren en winkels, hobby paarden dienstverlening	51
2018	22	Norgerholt	Nederland	Overig	Overig consumenten	93
2018	22	Norgerholt	Nederland	Overig	Woningen	7
2018	22	Norgerholt	Nederland	Scheepvaart	Binnenvaart	13
2018	22	Norgerholt	Nederland	Scheepvaart	Visserij	1
2018	22	Norgerholt	Nederland	Scheepvaart	Zeescheepvaart: Aanlegplaats	4
2018	22	Norgerholt	Nederland	Scheepvaart	Zeescheepvaart: Binnengaats route	5
2018	22	Norgerholt	Nederland	Scheepvaart	Zeescheepvaart: Zeeroute	22
2018	22	Norgerholt	Nederland	Vervoer & overig verkeer	Luchtvaart luchthaventerrein	0
2018	22	Norgerholt	Nederland	Vervoer & overig verkeer	Luchtvaart vluchten	1
2018	22	Norgerholt	Nederland	Vervoer & overig verkeer	Mobiele werktuigen Bouw en Industrie	9
2018	22	Norgerholt	Nederland	Vervoer & overig verkeer	Mobiele werktuigen Consumenten	0
2018	22	Norgerholt	Nederland	Vervoer & overig verkeer	Mobiele werktuigen Landbouw	10
2018	22	Norgerholt	Nederland	Vervoer & overig verkeer	Mobiele werktuigen overig	0
2018	22	Norgerholt	Nederland	Vervoer & overig verkeer	Spoorweg	1
2018	22	Norgerholt	Nederland	Wegverkeer	Binnen bebouwde kom	12
2018	22	Norgerholt	Nederland	Wegverkeer	Buitenwegen	32
2018	22	Norgerholt	Nederland	Wegverkeer	Snelwegen	31
2018	23	Fochteloërveen	Nederland	Industrie	Afvalverwerking	3
2018	23	Fochteloërveen	Nederland	Industrie	Basismetaal	2
2018	23	Fochteloërveen	Nederland	Industrie	Bouwmaterialen	1
2018	23	Fochteloërveen	Nederland	Industrie	Chemische industrie	2
2018	23	Fochteloërveen	Nederland	Industrie	Energie	5
2018	23	Fochteloërveen	Nederland	Industrie	Industrie Overig	1
2018	23	Fochteloërveen	Nederland	Industrie	Metaalbewerkingsindustrie	0
2018	23	Fochteloërveen	Nederland	Industrie	Olieraffinaderijen	1
2018	23	Fochteloërveen	Nederland	Industrie	Voedings- en genotmiddelen	2
2018	23	Fochteloërveen	Nederland	Landbouw	Beweiding	8
2018	23	Fochteloërveen	Nederland	Landbouw	Glastuinbouw	2
2018	23	Fochteloërveen	Nederland	Landbouw	Mestaanwending	229
2018	23	Fochteloërveen	Nederland	Landbouw	Mestbe- en verwerking	2
2018	23	Fochteloërveen	Nederland	Landbouw	Mestopslag	13
2018	23	Fochteloërveen	Nederland	Landbouw	Overige landbouw	16
2018	23	Fochteloërveen	Nederland	Landbouw	Stallen Overig vee	6
2018	23	Fochteloërveen	Nederland	Landbouw	Stallen Pluimvee	40
2018	23	Fochteloërveen	Nederland	Landbouw	Stallen Rundvee	204
2018	23	Fochteloërveen	Nederland	Landbouw	Stallen Varkens	23
2018	23	Fochteloërveen	Nederland	Overig	Bouw	0
2018	23	Fochteloërveen	Nederland	Overig	Drinkwater en rioolwaterzuivering	0
2018	23	Fochteloërveen	Nederland	Overig	Kantoren en winkels, hobby paarden dienstverlening	19
2018	23	Fochteloërveen	Nederland	Overig	Overig consumenten	40
2018	23	Fochteloërveen	Nederland	Overig	Woningen	4
2018	23	Fochteloërveen	Nederland	Scheepvaart	Binnenvaart	9
2018	23	Fochteloërveen	Nederland	Scheepvaart	Visserij	1
2018	23	Fochteloërveen	Nederland	Scheepvaart	Zeescheepvaart: Aanlegplaats	3
2018	23	Fochteloërveen	Nederland	Scheepvaart	Zeescheepvaart: Binnengaats route	3
2018	23	Fochteloërveen	Nederland	Scheepvaart	Zeescheepvaart: Zeeroute	16
2018	23	Fochteloërveen	Nederland	Vervoer & overig verkeer	Luchtvaart luchthaventerrein	0
2018	23	Fochteloërveen	Nederland	Vervoer & overig verkeer	Luchtvaart vluchten	1
2018	23	Fochteloërveen	Nederland	Vervoer & overig verkeer	Mobiele werktuigen Bouw en Industrie	5
2018	23	Fochteloërveen	Nederland	Vervoer & overig verkeer	Mobiele werktuigen Consumenten	0
2018	23	Fochteloërveen	Nederland	Vervoer & overig verkeer	Mobiele werktuigen Landbouw	6
2018	23	Fochteloërveen	Nederland	Vervoer & overig verkeer	Mobiele werktuigen overig	0
2018	23	Fochteloërveen	Nederland	Vervoer & overig verkeer	Spoorweg	1
2018	23	Fochteloërveen	Nederland	Wegverkeer	Binnen bebouwde kom	8
2018	23	Fochteloërveen	Nederland	Wegverkeer	Buitenwegen	14
2018	23	Fochteloërveen	Nederland	Wegverkeer	Snelwegen	22
2018	24	Witterveld	Nederland	Industrie	Afvalverwerking	4
2018	24	Witterveld	Nederland	Industrie	Basismetaal	2
2018	24	Witterveld	Nederland	Industrie	Bouwmaterialen	1
2018	24	Witterveld	Nederland	Industrie	Chemische industrie	3
2018	24	Witterveld	Nederland	Industrie	Energie	5
2018	24	Witterveld	Nederland	Industrie	Industrie Overig	1
2018	24	Witterveld	Nederland	Industrie	Metaalbewerkingsindustrie	0
2018	24	Witterveld	Nederland	Industrie	Olieraffinaderijen	1
2018	24	Witterveld	Nederland	Industrie	Voedings- en genotmiddelen	2
2018	24	Witterveld	Nederland	Landbouw	Beweiding	15
2018	24	Witterveld	Nederland	Landbouw	Glastuinbouw	2
2018	24	Witterveld	Nederland	Landbouw	Mestaanwending	237
2018	24	Witterveld	Nederland	Landbouw	Mestbe- en verwerking	2
2018	24	Witterveld	Nederland	Landbouw	Mestopslag	14
2018	24	Witterveld	Nederland	Landbouw	Overige landbouw	21
2018	24	Witterveld	Nederland	Landbouw	Stallen Overig vee	11
2018	24	Witterveld	Nederland	Landbouw	Stallen Pluimvee	40
2018	24	Witterveld	Nederland	Landbouw	Stallen Rundvee	193
2018	24	Witterveld	Nederland	Landbouw	Stallen Varkens	25
2018	24	Witterveld	Nederland	Overig	Bouw	0
2018	24	Witterveld	Nederland	Overig	Drinkwater en rioolwaterzuivering	0
2018	24	Witterveld	Nederland	Overig	Kantoren en winkels, hobby paarden dienstverlening	21
2018	24	Witterveld	Nederland	Overig	Overig consumenten	39
2018	24	Witterveld	Nederland	Overig	Woningen	4
2018	24	Witterveld	Nederland	Scheepvaart	Binnenvaart	10

2018	24	Witterveld	Nederland	Scheepvaart	Visserij	1
2018	24	Witterveld	Nederland	Scheepvaart	Zeescheepvaart: Aanlegplaats	3
2018	24	Witterveld	Nederland	Scheepvaart	Zeescheepvaart: Binnengaats route	3
2018	24	Witterveld	Nederland	Scheepvaart	Zeescheepvaart: Zeeroute	15
2018	24	Witterveld	Nederland	Vervoer & overig verkeer	Luchtvaart luchthaventerrein	0
2018	24	Witterveld	Nederland	Vervoer & overig verkeer	Luchtvaart vluchten	1
2018	24	Witterveld	Nederland	Vervoer & overig verkeer	Mobiele werktuigen Bouw en Industrie	5
2018	24	Witterveld	Nederland	Vervoer & overig verkeer	Mobiele werktuigen Consumenten	0
2018	24	Witterveld	Nederland	Vervoer & overig verkeer	Mobiele werktuigen Landbouw	6
2018	24	Witterveld	Nederland	Vervoer & overig verkeer	Mobiele werktuigen overig	0
2018	24	Witterveld	Nederland	Vervoer & overig verkeer	Spoorweg	1
2018	24	Witterveld	Nederland	Wegverkeer	Binnen bebouwde kom	9
2018	24	Witterveld	Nederland	Wegverkeer	Buitenwegen	16
2018	24	Witterveld	Nederland	Wegverkeer	Snelwegen	28
2018	25	Drentsche Aa-gebied	Nederland	Industrie	Afvalverwerking	4
2018	25	Drentsche Aa-gebied	Nederland	Industrie	Basismetalaal	2
2018	25	Drentsche Aa-gebied	Nederland	Industrie	Bouwmaterialen	2
2018	25	Drentsche Aa-gebied	Nederland	Industrie	Chemische industrie	3
2018	25	Drentsche Aa-gebied	Nederland	Industrie	Energie	5
2018	25	Drentsche Aa-gebied	Nederland	Industrie	Industrie Overig	1
2018	25	Drentsche Aa-gebied	Nederland	Industrie	Metaalbewerkingsindustrie	0
2018	25	Drentsche Aa-gebied	Nederland	Industrie	Olieraffinaderijen	1
2018	25	Drentsche Aa-gebied	Nederland	Industrie	Voedings- en genotmiddelen	2
2018	25	Drentsche Aa-gebied	Nederland	Landbouw	Beweiding	9
2018	25	Drentsche Aa-gebied	Nederland	Landbouw	Glastuinbouw	2
2018	25	Drentsche Aa-gebied	Nederland	Landbouw	Mestaanwending	249
2018	25	Drentsche Aa-gebied	Nederland	Landbouw	Mestbe- en verwerking	2
2018	25	Drentsche Aa-gebied	Nederland	Landbouw	Mestopslag	13
2018	25	Drentsche Aa-gebied	Nederland	Landbouw	Overige landbouw	32
2018	25	Drentsche Aa-gebied	Nederland	Landbouw	Stallen Overig vee	6
2018	25	Drentsche Aa-gebied	Nederland	Landbouw	Stallen Pluimvee	34
2018	25	Drentsche Aa-gebied	Nederland	Landbouw	Stallen Rundvee	189
2018	25	Drentsche Aa-gebied	Nederland	Landbouw	Stallen Varkens	24
2018	25	Drentsche Aa-gebied	Nederland	Overig	Bouw	1
2018	25	Drentsche Aa-gebied	Nederland	Overig	Drinkwater en rioolwaterzuivering	0
2018	25	Drentsche Aa-gebied	Nederland	Overig	Kantoren en winkels, hobby paarden dienstverlening	25
2018	25	Drentsche Aa-gebied	Nederland	Overig	Overig consumenten	120
2018	25	Drentsche Aa-gebied	Nederland	Overig	Woningen	5
2018	25	Drentsche Aa-gebied	Nederland	Scheepvaart	Binnenvaart	10
2018	25	Drentsche Aa-gebied	Nederland	Scheepvaart	Visserij	1
2018	25	Drentsche Aa-gebied	Nederland	Scheepvaart	Zeescheepvaart: Aanlegplaats	3
2018	25	Drentsche Aa-gebied	Nederland	Scheepvaart	Zeescheepvaart: Binnengaats route	3
2018	25	Drentsche Aa-gebied	Nederland	Scheepvaart	Zeescheepvaart: Zeeroute	16
2018	25	Drentsche Aa-gebied	Nederland	Vervoer & overig verkeer	Luchtvaart luchthaventerrein	0
2018	25	Drentsche Aa-gebied	Nederland	Vervoer & overig verkeer	Luchtvaart vluchten	1
2018	25	Drentsche Aa-gebied	Nederland	Vervoer & overig verkeer	Mobiele werktuigen Bouw en Industrie	6
2018	25	Drentsche Aa-gebied	Nederland	Vervoer & overig verkeer	Mobiele werktuigen Consumenten	0
2018	25	Drentsche Aa-gebied	Nederland	Vervoer & overig verkeer	Mobiele werktuigen Landbouw	6
2018	25	Drentsche Aa-gebied	Nederland	Vervoer & overig verkeer	Mobiele werktuigen overig	0
2018	25	Drentsche Aa-gebied	Nederland	Vervoer & overig verkeer	Spoorweg	1
2018	25	Drentsche Aa-gebied	Nederland	Wegverkeer	Binnen bebouwde kom	10
2018	25	Drentsche Aa-gebied	Nederland	Wegverkeer	Buitenwegen	19
2018	25	Drentsche Aa-gebied	Nederland	Wegverkeer	Snelwegen	27
2018	26	Drouwenerzand	Nederland	Industrie	Afvalverwerking	4
2018	26	Drouwenerzand	Nederland	Industrie	Basismetalaal	2
2018	26	Drouwenerzand	Nederland	Industrie	Bouwmaterialen	1
2018	26	Drouwenerzand	Nederland	Industrie	Chemische industrie	3
2018	26	Drouwenerzand	Nederland	Industrie	Energie	5
2018	26	Drouwenerzand	Nederland	Industrie	Industrie Overig	1
2018	26	Drouwenerzand	Nederland	Industrie	Metaalbewerkingsindustrie	0
2018	26	Drouwenerzand	Nederland	Industrie	Olieraffinaderijen	1
2018	26	Drouwenerzand	Nederland	Industrie	Voedings- en genotmiddelen	2
2018	26	Drouwenerzand	Nederland	Landbouw	Beweiding	7
2018	26	Drouwenerzand	Nederland	Landbouw	Glastuinbouw	2
2018	26	Drouwenerzand	Nederland	Landbouw	Mestaanwending	222
2018	26	Drouwenerzand	Nederland	Landbouw	Mestbe- en verwerking	2
2018	26	Drouwenerzand	Nederland	Landbouw	Mestopslag	13
2018	26	Drouwenerzand	Nederland	Landbouw	Overige landbouw	38
2018	26	Drouwenerzand	Nederland	Landbouw	Stallen Overig vee	5
2018	26	Drouwenerzand	Nederland	Landbouw	Stallen Pluimvee	38
2018	26	Drouwenerzand	Nederland	Landbouw	Stallen Rundvee	148
2018	26	Drouwenerzand	Nederland	Landbouw	Stallen Varkens	29
2018	26	Drouwenerzand	Nederland	Overig	Bouw	1
2018	26	Drouwenerzand	Nederland	Overig	Drinkwater en rioolwaterzuivering	0
2018	26	Drouwenerzand	Nederland	Overig	Kantoren en winkels, hobby paarden dienstverlening	22
2018	26	Drouwenerzand	Nederland	Overig	Overig consumenten	33
2018	26	Drouwenerzand	Nederland	Overig	Woningen	4
2018	26	Drouwenerzand	Nederland	Scheepvaart	Binnenvaart	9
2018	26	Drouwenerzand	Nederland	Scheepvaart	Visserij	1
2018	26	Drouwenerzand	Nederland	Scheepvaart	Zeescheepvaart: Aanlegplaats	3
2018	26	Drouwenerzand	Nederland	Scheepvaart	Zeescheepvaart: Binnengaats route	3
2018	26	Drouwenerzand	Nederland	Scheepvaart	Zeescheepvaart: Zeeroute	14
2018	26	Drouwenerzand	Nederland	Vervoer & overig verkeer	Luchtvaart luchthaventerrein	0
2018	26	Drouwenerzand	Nederland	Vervoer & overig verkeer	Luchtvaart vluchten	1
2018	26	Drouwenerzand	Nederland	Vervoer & overig verkeer	Mobiele werktuigen Bouw en Industrie	5
2018	26	Drouwenerzand	Nederland	Vervoer & overig verkeer	Mobiele werktuigen Consumenten	0
2018	26	Drouwenerzand	Nederland	Vervoer & overig verkeer	Mobiele werktuigen Landbouw	6
2018	26	Drouwenerzand	Nederland	Vervoer & overig verkeer	Mobiele werktuigen overig	0
2018	26	Drouwenerzand	Nederland	Vervoer & overig verkeer	Spoorweg	1
2018	26	Drouwenerzand	Nederland	Wegverkeer	Binnen bebouwde kom	8
2018	26	Drouwenerzand	Nederland	Wegverkeer	Buitenwegen	15

2018	26	Drouwenerzand	Nederland	Wegverkeer	Snelwegen	22
2018	27	Drents-Friese Wold & Leggelderveld	Nederland	Industrie	Afvalverwerking	6
2018	27	Drents-Friese Wold & Leggelderveld	Nederland	Industrie	Basismetaal	3
2018	27	Drents-Friese Wold & Leggelderveld	Nederland	Industrie	Bouwmaterialen	2
2018	27	Drents-Friese Wold & Leggelderveld	Nederland	Industrie	Chemische industrie	4
2018	27	Drents-Friese Wold & Leggelderveld	Nederland	Industrie	Energie	6
2018	27	Drents-Friese Wold & Leggelderveld	Nederland	Industrie	Industrie Overig	1
2018	27	Drents-Friese Wold & Leggelderveld	Nederland	Industrie	Metaalbewerkingsindustrie	0
2018	27	Drents-Friese Wold & Leggelderveld	Nederland	Industrie	Olieraffinaderijen	2
2018	27	Drents-Friese Wold & Leggelderveld	Nederland	Industrie	Voedings- en genotmiddelen	3
2018	27	Drents-Friese Wold & Leggelderveld	Nederland	Landbouw	Beweiding	13
2018	27	Drents-Friese Wold & Leggelderveld	Nederland	Landbouw	Glastuinbouw	2
2018	27	Drents-Friese Wold & Leggelderveld	Nederland	Landbouw	Mestaaanwending	354
2018	27	Drents-Friese Wold & Leggelderveld	Nederland	Landbouw	Mestbe- en verwerking	4
2018	27	Drents-Friese Wold & Leggelderveld	Nederland	Landbouw	Mestopslag	23
2018	27	Drents-Friese Wold & Leggelderveld	Nederland	Landbouw	Overige landbouw	24
2018	27	Drents-Friese Wold & Leggelderveld	Nederland	Landbouw	Stallen Overig vee	12
2018	27	Drents-Friese Wold & Leggelderveld	Nederland	Landbouw	Stallen Pluimvee	59
2018	27	Drents-Friese Wold & Leggelderveld	Nederland	Landbouw	Stallen Rundvee	372
2018	27	Drents-Friese Wold & Leggelderveld	Nederland	Landbouw	Stallen Varkens	42
2018	27	Drents-Friese Wold & Leggelderveld	Nederland	Overig	Bouw	0
2018	27	Drents-Friese Wold & Leggelderveld	Nederland	Overig	Drinkwater en rioolwaterzuivering	0
2018	27	Drents-Friese Wold & Leggelderveld	Nederland	Overig	Kantoren en winkels, hobby paarden dienstverlening	33
2018	27	Drents-Friese Wold & Leggelderveld	Nederland	Overig	Overig consumenten	80
2018	27	Drents-Friese Wold & Leggelderveld	Nederland	Overig	Woningen	6
2018	27	Drents-Friese Wold & Leggelderveld	Nederland	Scheepvaart	Binnenvaart	15
2018	27	Drents-Friese Wold & Leggelderveld	Nederland	Scheepvaart	Visserij	1
2018	27	Drents-Friese Wold & Leggelderveld	Nederland	Scheepvaart	Zeescheepvaart: Aanlegplaats	4
2018	27	Drents-Friese Wold & Leggelderveld	Nederland	Scheepvaart	Zeescheepvaart: Binnengaats route	5
2018	27	Drents-Friese Wold & Leggelderveld	Nederland	Scheepvaart	Zeescheepvaart: Zeeroute	21
2018	27	Drents-Friese Wold & Leggelderveld	Nederland	Vervoer & overig verkeer	Luchtvaart luchthaventerrein	0
2018	27	Drents-Friese Wold & Leggelderveld	Nederland	Vervoer & overig verkeer	Luchtvaart vluchten	2
2018	27	Drents-Friese Wold & Leggelderveld	Nederland	Vervoer & overig verkeer	Mobiele werktuigen Bouw en Industrie	7
2018	27	Drents-Friese Wold & Leggelderveld	Nederland	Vervoer & overig verkeer	Mobiele werktuigen Consumenten	0
2018	27	Drents-Friese Wold & Leggelderveld	Nederland	Vervoer & overig verkeer	Mobiele werktuigen Landbouw	9
2018	27	Drents-Friese Wold & Leggelderveld	Nederland	Vervoer & overig verkeer	Mobiele werktuigen overig	0
2018	27	Drents-Friese Wold & Leggelderveld	Nederland	Vervoer & overig verkeer	Spoorweg	1
2018	27	Drents-Friese Wold & Leggelderveld	Nederland	Wegverkeer	Binnen bebouwde kom	11
2018	27	Drents-Friese Wold & Leggelderveld	Nederland	Wegverkeer	Buitenwegen	23
2018	27	Drents-Friese Wold & Leggelderveld	Nederland	Wegverkeer	Snelwegen	34
2018	28	Elperstroomgebied	Nederland	Industrie	Afvalverwerking	5
2018	28	Elperstroomgebied	Nederland	Industrie	Basismetaal	2
2018	28	Elperstroomgebied	Nederland	Industrie	Bouwmaterialen	2
2018	28	Elperstroomgebied	Nederland	Industrie	Chemische industrie	3
2018	28	Elperstroomgebied	Nederland	Industrie	Energie	5
2018	28	Elperstroomgebied	Nederland	Industrie	Industrie Overig	1
2018	28	Elperstroomgebied	Nederland	Industrie	Metaalbewerkingsindustrie	0
2018	28	Elperstroomgebied	Nederland	Industrie	Olieraffinaderijen	1
2018	28	Elperstroomgebied	Nederland	Industrie	Voedings- en genotmiddelen	2
2018	28	Elperstroomgebied	Nederland	Landbouw	Beweiding	7
2018	28	Elperstroomgebied	Nederland	Landbouw	Glastuinbouw	2
2018	28	Elperstroomgebied	Nederland	Landbouw	Mestaaanwending	231
2018	28	Elperstroomgebied	Nederland	Landbouw	Mestbe- en verwerking	3
2018	28	Elperstroomgebied	Nederland	Landbouw	Mestopslag	20
2018	28	Elperstroomgebied	Nederland	Landbouw	Overige landbouw	27
2018	28	Elperstroomgebied	Nederland	Landbouw	Stallen Overig vee	6
2018	28	Elperstroomgebied	Nederland	Landbouw	Stallen Pluimvee	47
2018	28	Elperstroomgebied	Nederland	Landbouw	Stallen Rundvee	204
2018	28	Elperstroomgebied	Nederland	Landbouw	Stallen Varkens	38
2018	28	Elperstroomgebied	Nederland	Overig	Bouw	0
2018	28	Elperstroomgebied	Nederland	Overig	Drinkwater en rioolwaterzuivering	0
2018	28	Elperstroomgebied	Nederland	Overig	Kantoren en winkels, hobby paarden dienstverlening	19
2018	28	Elperstroomgebied	Nederland	Overig	Overig consumenten	103
2018	28	Elperstroomgebied	Nederland	Overig	Woningen	4
2018	28	Elperstroomgebied	Nederland	Scheepvaart	Binnenvaart	10
2018	28	Elperstroomgebied	Nederland	Scheepvaart	Visserij	1
2018	28	Elperstroomgebied	Nederland	Scheepvaart	Zeescheepvaart: Aanlegplaats	3
2018	28	Elperstroomgebied	Nederland	Scheepvaart	Zeescheepvaart: Binnengaats route	3
2018	28	Elperstroomgebied	Nederland	Scheepvaart	Zeescheepvaart: Zeeroute	14
2018	28	Elperstroomgebied	Nederland	Vervoer & overig verkeer	Luchtvaart luchthaventerrein	0
2018	28	Elperstroomgebied	Nederland	Vervoer & overig verkeer	Luchtvaart vluchten	1
2018	28	Elperstroomgebied	Nederland	Vervoer & overig verkeer	Mobiele werktuigen Bouw en Industrie	5
2018	28	Elperstroomgebied	Nederland	Vervoer & overig verkeer	Mobiele werktuigen Consumenten	0
2018	28	Elperstroomgebied	Nederland	Vervoer & overig verkeer	Mobiele werktuigen Landbouw	7
2018	28	Elperstroomgebied	Nederland	Vervoer & overig verkeer	Mobiele werktuigen overig	0
2018	28	Elperstroomgebied	Nederland	Vervoer & overig verkeer	Spoorweg	1
2018	28	Elperstroomgebied	Nederland	Wegverkeer	Binnen bebouwde kom	8
2018	28	Elperstroomgebied	Nederland	Wegverkeer	Buitenwegen	15
2018	28	Elperstroomgebied	Nederland	Wegverkeer	Snelwegen	24
2018	29	Holtingerveld	Nederland	Industrie	Afvalverwerking	5
2018	29	Holtingerveld	Nederland	Industrie	Basismetaal	3
2018	29	Holtingerveld	Nederland	Industrie	Bouwmaterialen	2
2018	29	Holtingerveld	Nederland	Industrie	Chemische industrie	3
2018	29	Holtingerveld	Nederland	Industrie	Energie	5
2018	29	Holtingerveld	Nederland	Industrie	Industrie Overig	1
2018	29	Holtingerveld	Nederland	Industrie	Metaalbewerkingsindustrie	0
2018	29	Holtingerveld	Nederland	Industrie	Olieraffinaderijen	2
2018	29	Holtingerveld	Nederland	Industrie	Voedings- en genotmiddelen	3
2018	29	Holtingerveld	Nederland	Landbouw	Beweiding	12
2018	29	Holtingerveld	Nederland	Landbouw	Glastuinbouw	2
2018	29	Holtingerveld	Nederland	Landbouw	Mestaaanwending	292

2018	29	Holtingerveld	Nederland	Landbouw	Mestbe- en verwerking	3
2018	29	Holtingerveld	Nederland	Landbouw	Mestopslag	17
2018	29	Holtingerveld	Nederland	Landbouw	Overige landbouw	20
2018	29	Holtingerveld	Nederland	Landbouw	Stallen Overig vee	8
2018	29	Holtingerveld	Nederland	Landbouw	Stallen Pluimvee	36
2018	29	Holtingerveld	Nederland	Landbouw	Stallen Rundvee	280
2018	29	Holtingerveld	Nederland	Landbouw	Stallen Varkens	34
2018	29	Holtingerveld	Nederland	Overig	Bouw	0
2018	29	Holtingerveld	Nederland	Overig	Drinkwater en rioolwaterzuivering	0
2018	29	Holtingerveld	Nederland	Overig	Kantoren en winkels, hobby paarden dienstverlening	27
2018	29	Holtingerveld	Nederland	Overig	Overig consumenten	62
2018	29	Holtingerveld	Nederland	Overig	Woningen	5
2018	29	Holtingerveld	Nederland	Scheepvaart	Binnenvaart	13
2018	29	Holtingerveld	Nederland	Scheepvaart	Visserij	1
2018	29	Holtingerveld	Nederland	Scheepvaart	Zeescheepvaart: Aanlegplaats	4
2018	29	Holtingerveld	Nederland	Scheepvaart	Zeescheepvaart: Binnengaats route	4
2018	29	Holtingerveld	Nederland	Scheepvaart	Zeescheepvaart: Zeeroute	17
2018	29	Holtingerveld	Nederland	Vervoer & overig verkeer	Luchtvaart luchthaventerrein	0
2018	29	Holtingerveld	Nederland	Vervoer & overig verkeer	Luchtvaart vluchten	1
2018	29	Holtingerveld	Nederland	Vervoer & overig verkeer	Mobiele werktuigen Bouw en Industrie	6
2018	29	Holtingerveld	Nederland	Vervoer & overig verkeer	Mobiele werktuigen Consumenten	0
2018	29	Holtingerveld	Nederland	Vervoer & overig verkeer	Mobiele werktuigen Landbouw	8
2018	29	Holtingerveld	Nederland	Vervoer & overig verkeer	Mobiele werktuigen overig	0
2018	29	Holtingerveld	Nederland	Vervoer & overig verkeer	Spoorweg	1
2018	29	Holtingerveld	Nederland	Wegverkeer	Binnen bebouwde kom	10
2018	29	Holtingerveld	Nederland	Wegverkeer	Buitenwegen	20
2018	29	Holtingerveld	Nederland	Wegverkeer	Snelwegen	32
2018	30	Dwingelderveld	Nederland	Industrie	Afvalverwerking	8
2018	30	Dwingelderveld	Nederland	Industrie	Basismetaal	3
2018	30	Dwingelderveld	Nederland	Industrie	Bouwmaterialen	2
2018	30	Dwingelderveld	Nederland	Industrie	Chemische industrie	3
2018	30	Dwingelderveld	Nederland	Industrie	Energie	6
2018	30	Dwingelderveld	Nederland	Industrie	Industrie Overig	1
2018	30	Dwingelderveld	Nederland	Industrie	Metaalbewerkingsindustrie	0
2018	30	Dwingelderveld	Nederland	Industrie	Olieraffinaderijen	2
2018	30	Dwingelderveld	Nederland	Industrie	Voedings- en genotmiddelen	3
2018	30	Dwingelderveld	Nederland	Landbouw	Beweiding	11
2018	30	Dwingelderveld	Nederland	Landbouw	Glastuinbouw	2
2018	30	Dwingelderveld	Nederland	Landbouw	Mestaanwending	311
2018	30	Dwingelderveld	Nederland	Landbouw	Mestbe- en verwerking	4
2018	30	Dwingelderveld	Nederland	Landbouw	Mestopslag	23
2018	30	Dwingelderveld	Nederland	Landbouw	Overige landbouw	22
2018	30	Dwingelderveld	Nederland	Landbouw	Stallen Overig vee	10
2018	30	Dwingelderveld	Nederland	Landbouw	Stallen Pluimvee	56
2018	30	Dwingelderveld	Nederland	Landbouw	Stallen Rundvee	331
2018	30	Dwingelderveld	Nederland	Landbouw	Stallen Varkens	51
2018	30	Dwingelderveld	Nederland	Overig	Bouw	0
2018	30	Dwingelderveld	Nederland	Overig	Drinkwater en rioolwaterzuivering	0
2018	30	Dwingelderveld	Nederland	Overig	Kantoren en winkels, hobby paarden dienstverlening	29
2018	30	Dwingelderveld	Nederland	Overig	Overig consumenten	73
2018	30	Dwingelderveld	Nederland	Overig	Woningen	5
2018	30	Dwingelderveld	Nederland	Scheepvaart	Binnenvaart	13
2018	30	Dwingelderveld	Nederland	Scheepvaart	Visserij	1
2018	30	Dwingelderveld	Nederland	Scheepvaart	Zeescheepvaart: Aanlegplaats	4
2018	30	Dwingelderveld	Nederland	Scheepvaart	Zeescheepvaart: Binnengaats route	4
2018	30	Dwingelderveld	Nederland	Scheepvaart	Zeescheepvaart: Zeeroute	18
2018	30	Dwingelderveld	Nederland	Vervoer & overig verkeer	Luchtvaart luchthaventerrein	0
2018	30	Dwingelderveld	Nederland	Vervoer & overig verkeer	Luchtvaart vluchten	1
2018	30	Dwingelderveld	Nederland	Vervoer & overig verkeer	Mobiele werktuigen Bouw en Industrie	6
2018	30	Dwingelderveld	Nederland	Vervoer & overig verkeer	Mobiele werktuigen Consumenten	0
2018	30	Dwingelderveld	Nederland	Vervoer & overig verkeer	Mobiele werktuigen Landbouw	8
2018	30	Dwingelderveld	Nederland	Vervoer & overig verkeer	Mobiele werktuigen overig	0
2018	30	Dwingelderveld	Nederland	Vervoer & overig verkeer	Spoorweg	1
2018	30	Dwingelderveld	Nederland	Wegverkeer	Binnen bebouwde kom	11
2018	30	Dwingelderveld	Nederland	Wegverkeer	Buitenwegen	21
2018	30	Dwingelderveld	Nederland	Wegverkeer	Snelwegen	45
2018	31	Mantingerbos	Nederland	Industrie	Afvalverwerking	10
2018	31	Mantingerbos	Nederland	Industrie	Basismetaal	3
2018	31	Mantingerbos	Nederland	Industrie	Bouwmaterialen	2
2018	31	Mantingerbos	Nederland	Industrie	Chemische industrie	4
2018	31	Mantingerbos	Nederland	Industrie	Energie	6
2018	31	Mantingerbos	Nederland	Industrie	Industrie Overig	1
2018	31	Mantingerbos	Nederland	Industrie	Metaalbewerkingsindustrie	0
2018	31	Mantingerbos	Nederland	Industrie	Olieraffinaderijen	2
2018	31	Mantingerbos	Nederland	Industrie	Voedings- en genotmiddelen	3
2018	31	Mantingerbos	Nederland	Landbouw	Beweiding	17
2018	31	Mantingerbos	Nederland	Landbouw	Glastuinbouw	2
2018	31	Mantingerbos	Nederland	Landbouw	Mestaanwending	425
2018	31	Mantingerbos	Nederland	Landbouw	Mestbe- en verwerking	5
2018	31	Mantingerbos	Nederland	Landbouw	Mestopslag	37
2018	31	Mantingerbos	Nederland	Landbouw	Overige landbouw	53
2018	31	Mantingerbos	Nederland	Landbouw	Stallen Overig vee	11
2018	31	Mantingerbos	Nederland	Landbouw	Stallen Pluimvee	84
2018	31	Mantingerbos	Nederland	Landbouw	Stallen Rundvee	358
2018	31	Mantingerbos	Nederland	Landbouw	Stallen Varkens	81
2018	31	Mantingerbos	Nederland	Overig	Bouw	0
2018	31	Mantingerbos	Nederland	Overig	Drinkwater en rioolwaterzuivering	0
2018	31	Mantingerbos	Nederland	Overig	Kantoren en winkels, hobby paarden dienstverlening	30
2018	31	Mantingerbos	Nederland	Overig	Overig consumenten	130
2018	31	Mantingerbos	Nederland	Overig	Woningen	6
2018	31	Mantingerbos	Nederland	Scheepvaart	Binnenvaart	13

2018	31	Mantingerbos	Nederland	Scheepvaart	Visserij	1
2018	31	Mantingerbos	Nederland	Scheepvaart	Zeescheepvaart: Aanlegplaats	4
2018	31	Mantingerbos	Nederland	Scheepvaart	Zeescheepvaart: Binnengaats route	4
2018	31	Mantingerbos	Nederland	Scheepvaart	Zeescheepvaart: Zeeroute	18
2018	31	Mantingerbos	Nederland	Vervoer & overig verkeer	Luchtvaart luchthaventerrein	0
2018	31	Mantingerbos	Nederland	Vervoer & overig verkeer	Luchtvaart vluchten	1
2018	31	Mantingerbos	Nederland	Vervoer & overig verkeer	Mobiele werktuigen Bouw en Industrie	7
2018	31	Mantingerbos	Nederland	Vervoer & overig verkeer	Mobiele werktuigen Consumenten	0
2018	31	Mantingerbos	Nederland	Vervoer & overig verkeer	Mobiele werktuigen Landbouw	10
2018	31	Mantingerbos	Nederland	Vervoer & overig verkeer	Mobiele werktuigen overig	0
2018	31	Mantingerbos	Nederland	Vervoer & overig verkeer	Spoorweg	1
2018	31	Mantingerbos	Nederland	Wegverkeer	Binnen bebouwde kom	11
2018	31	Mantingerbos	Nederland	Wegverkeer	Buitenwegen	21
2018	31	Mantingerbos	Nederland	Wegverkeer	Snelwegen	35
2018	32	Mantingerzand	Nederland	Industrie	Afvalverwerking	6
2018	32	Mantingerzand	Nederland	Industrie	Basismetaal	2
2018	32	Mantingerzand	Nederland	Industrie	Bouwmaterialen	2
2018	32	Mantingerzand	Nederland	Industrie	Chemische industrie	3
2018	32	Mantingerzand	Nederland	Industrie	Energie	5
2018	32	Mantingerzand	Nederland	Industrie	Industrie Overig	1
2018	32	Mantingerzand	Nederland	Industrie	Metaalbewerkingsindustrie	0
2018	32	Mantingerzand	Nederland	Industrie	Olieraffinaderijen	1
2018	32	Mantingerzand	Nederland	Industrie	Voedings- en genotmiddelen	2
2018	32	Mantingerzand	Nederland	Landbouw	Beweiding	8
2018	32	Mantingerzand	Nederland	Landbouw	Glastuinbouw	2
2018	32	Mantingerzand	Nederland	Landbouw	Mestaanwending	241
2018	32	Mantingerzand	Nederland	Landbouw	Mestbe- en verwerking	3
2018	32	Mantingerzand	Nederland	Landbouw	Mestopslag	20
2018	32	Mantingerzand	Nederland	Landbouw	Overige landbouw	26
2018	32	Mantingerzand	Nederland	Landbouw	Stallen Overig vee	7
2018	32	Mantingerzand	Nederland	Landbouw	Stallen Pluimvee	51
2018	32	Mantingerzand	Nederland	Landbouw	Stallen Rundvee	211
2018	32	Mantingerzand	Nederland	Landbouw	Stallen Varkens	57
2018	32	Mantingerzand	Nederland	Overig	Bouw	0
2018	32	Mantingerzand	Nederland	Overig	Drinkwater en rioolwaterzuivering	0
2018	32	Mantingerzand	Nederland	Overig	Kantoren en winkels, hobby paarden dienstverlening	21
2018	32	Mantingerzand	Nederland	Overig	Overig consumenten	44
2018	32	Mantingerzand	Nederland	Overig	Woningen	4
2018	32	Mantingerzand	Nederland	Scheepvaart	Binnenvaart	10
2018	32	Mantingerzand	Nederland	Scheepvaart	Visserij	1
2018	32	Mantingerzand	Nederland	Scheepvaart	Zeescheepvaart: Aanlegplaats	3
2018	32	Mantingerzand	Nederland	Scheepvaart	Zeescheepvaart: Binnengaats route	3
2018	32	Mantingerzand	Nederland	Scheepvaart	Zeescheepvaart: Zeeroute	13
2018	32	Mantingerzand	Nederland	Vervoer & overig verkeer	Luchtvaart luchthaventerrein	0
2018	32	Mantingerzand	Nederland	Vervoer & overig verkeer	Luchtvaart vluchten	1
2018	32	Mantingerzand	Nederland	Vervoer & overig verkeer	Mobiele werktuigen Bouw en Industrie	5
2018	32	Mantingerzand	Nederland	Vervoer & overig verkeer	Mobiele werktuigen Consumenten	0
2018	32	Mantingerzand	Nederland	Vervoer & overig verkeer	Mobiele werktuigen Landbouw	7
2018	32	Mantingerzand	Nederland	Vervoer & overig verkeer	Mobiele werktuigen overig	0
2018	32	Mantingerzand	Nederland	Vervoer & overig verkeer	Spoorweg	1
2018	32	Mantingerzand	Nederland	Wegverkeer	Binnen bebouwde kom	9
2018	32	Mantingerzand	Nederland	Wegverkeer	Buitenwegen	17
2018	32	Mantingerzand	Nederland	Wegverkeer	Snelwegen	27
2018	33	Bargerveen	Nederland	Industrie	Afvalverwerking	3
2018	33	Bargerveen	Nederland	Industrie	Basismetaal	2
2018	33	Bargerveen	Nederland	Industrie	Bouwmaterialen	2
2018	33	Bargerveen	Nederland	Industrie	Chemische industrie	3
2018	33	Bargerveen	Nederland	Industrie	Energie	4
2018	33	Bargerveen	Nederland	Industrie	Industrie Overig	1
2018	33	Bargerveen	Nederland	Industrie	Metaalbewerkingsindustrie	0
2018	33	Bargerveen	Nederland	Industrie	Olieraffinaderijen	1
2018	33	Bargerveen	Nederland	Industrie	Voedings- en genotmiddelen	2
2018	33	Bargerveen	Nederland	Landbouw	Beweiding	5
2018	33	Bargerveen	Nederland	Landbouw	Glastuinbouw	2
2018	33	Bargerveen	Nederland	Landbouw	Mestaanwending	151
2018	33	Bargerveen	Nederland	Landbouw	Mestbe- en verwerking	3
2018	33	Bargerveen	Nederland	Landbouw	Mestopslag	9
2018	33	Bargerveen	Nederland	Landbouw	Overige landbouw	22
2018	33	Bargerveen	Nederland	Landbouw	Stallen Overig vee	5
2018	33	Bargerveen	Nederland	Landbouw	Stallen Pluimvee	27
2018	33	Bargerveen	Nederland	Landbouw	Stallen Rundvee	117
2018	33	Bargerveen	Nederland	Landbouw	Stallen Varkens	40
2018	33	Bargerveen	Nederland	Overig	Bouw	0
2018	33	Bargerveen	Nederland	Overig	Drinkwater en rioolwaterzuivering	0
2018	33	Bargerveen	Nederland	Overig	Kantoren en winkels, hobby paarden dienstverlening	17
2018	33	Bargerveen	Nederland	Overig	Overig consumenten	37
2018	33	Bargerveen	Nederland	Overig	Woningen	4
2018	33	Bargerveen	Nederland	Scheepvaart	Binnenvaart	8
2018	33	Bargerveen	Nederland	Scheepvaart	Visserij	0
2018	33	Bargerveen	Nederland	Scheepvaart	Zeescheepvaart: Aanlegplaats	2
2018	33	Bargerveen	Nederland	Scheepvaart	Zeescheepvaart: Binnengaats route	3
2018	33	Bargerveen	Nederland	Scheepvaart	Zeescheepvaart: Zeeroute	11
2018	33	Bargerveen	Nederland	Vervoer & overig verkeer	Luchtvaart luchthaventerrein	0
2018	33	Bargerveen	Nederland	Vervoer & overig verkeer	Luchtvaart vluchten	1
2018	33	Bargerveen	Nederland	Vervoer & overig verkeer	Mobiele werktuigen Bouw en Industrie	4
2018	33	Bargerveen	Nederland	Vervoer & overig verkeer	Mobiele werktuigen Consumenten	0
2018	33	Bargerveen	Nederland	Vervoer & overig verkeer	Mobiele werktuigen Landbouw	4
2018	33	Bargerveen	Nederland	Vervoer & overig verkeer	Mobiele werktuigen overig	0
2018	33	Bargerveen	Nederland	Vervoer & overig verkeer	Spoorweg	1
2018	33	Bargerveen	Nederland	Wegverkeer	Binnen bebouwde kom	7
2018	33	Bargerveen	Nederland	Wegverkeer	Buitenwegen	12

2018	33	Bargerveen	Nederland	Wegverkeer	Snelwegen	19
2018	34	Weerribben	Nederland	Industrie	Afvalverwerking	4
2018	34	Weerribben	Nederland	Industrie	Basismetaal	3
2018	34	Weerribben	Nederland	Industrie	Bouwmaterialen	1
2018	34	Weerribben	Nederland	Industrie	Chemische industrie	3
2018	34	Weerribben	Nederland	Industrie	Energie	5
2018	34	Weerribben	Nederland	Industrie	Industrie Overig	1
2018	34	Weerribben	Nederland	Industrie	Metaalbewerkingsindustrie	0
2018	34	Weerribben	Nederland	Industrie	Olieraffinaderijen	2
2018	34	Weerribben	Nederland	Industrie	Voedings- en genotmiddelen	3
2018	34	Weerribben	Nederland	Landbouw	Beweiding	8
2018	34	Weerribben	Nederland	Landbouw	Glastuinbouw	2
2018	34	Weerribben	Nederland	Landbouw	Mestaaanwending	261
2018	34	Weerribben	Nederland	Landbouw	Mestbe- en verwerking	2
2018	34	Weerribben	Nederland	Landbouw	Mestopslag	13
2018	34	Weerribben	Nederland	Landbouw	Overige landbouw	24
2018	34	Weerribben	Nederland	Landbouw	Stallen Overig vee	6
2018	34	Weerribben	Nederland	Landbouw	Stallen Pluimvee	25
2018	34	Weerribben	Nederland	Landbouw	Stallen Rundvee	213
2018	34	Weerribben	Nederland	Landbouw	Stallen Varkens	27
2018	34	Weerribben	Nederland	Overig	Bouw	0
2018	34	Weerribben	Nederland	Overig	Drinkwater en rioolwaterzuivering	0
2018	34	Weerribben	Nederland	Overig	Kantoren en winkels, hobby paarden dienstverlening	21
2018	34	Weerribben	Nederland	Overig	Overig consumenten	34
2018	34	Weerribben	Nederland	Overig	Woningen	4
2018	34	Weerribben	Nederland	Scheepvaart	Binnenvaart	15
2018	34	Weerribben	Nederland	Scheepvaart	Visserij	1
2018	34	Weerribben	Nederland	Scheepvaart	Zeescheepvaart: Aanlegplaats	4
2018	34	Weerribben	Nederland	Scheepvaart	Zeescheepvaart: Binnengaats route	4
2018	34	Weerribben	Nederland	Scheepvaart	Zeescheepvaart: Zeeroute	17
2018	34	Weerribben	Nederland	Vervoer & overig verkeer	Luchtvaart luchthaventerrein	0
2018	34	Weerribben	Nederland	Vervoer & overig verkeer	Luchtvaart vluchten	2
2018	34	Weerribben	Nederland	Vervoer & overig verkeer	Mobiele werktuigen Bouw en Industrie	5
2018	34	Weerribben	Nederland	Vervoer & overig verkeer	Mobiele werktuigen Consumenten	0
2018	34	Weerribben	Nederland	Vervoer & overig verkeer	Mobiele werktuigen Landbouw	7
2018	34	Weerribben	Nederland	Vervoer & overig verkeer	Mobiele werktuigen overig	0
2018	34	Weerribben	Nederland	Vervoer & overig verkeer	Spoorweg	1
2018	34	Weerribben	Nederland	Wegverkeer	Binnen bebouwde kom	9
2018	34	Weerribben	Nederland	Wegverkeer	Buitenwegen	16
2018	34	Weerribben	Nederland	Wegverkeer	Snelwegen	25
2018	35	De Wieden	Nederland	Industrie	Afvalverwerking	4
2018	35	De Wieden	Nederland	Industrie	Basismetaal	3
2018	35	De Wieden	Nederland	Industrie	Bouwmaterialen	2
2018	35	De Wieden	Nederland	Industrie	Chemische industrie	3
2018	35	De Wieden	Nederland	Industrie	Energie	5
2018	35	De Wieden	Nederland	Industrie	Industrie Overig	1
2018	35	De Wieden	Nederland	Industrie	Metaalbewerkingsindustrie	0
2018	35	De Wieden	Nederland	Industrie	Olieraffinaderijen	2
2018	35	De Wieden	Nederland	Industrie	Voedings- en genotmiddelen	2
2018	35	De Wieden	Nederland	Landbouw	Beweiding	9
2018	35	De Wieden	Nederland	Landbouw	Glastuinbouw	2
2018	35	De Wieden	Nederland	Landbouw	Mestaaanwending	259
2018	35	De Wieden	Nederland	Landbouw	Mestbe- en verwerking	2
2018	35	De Wieden	Nederland	Landbouw	Mestopslag	13
2018	35	De Wieden	Nederland	Landbouw	Overige landbouw	19
2018	35	De Wieden	Nederland	Landbouw	Stallen Overig vee	6
2018	35	De Wieden	Nederland	Landbouw	Stallen Pluimvee	27
2018	35	De Wieden	Nederland	Landbouw	Stallen Rundvee	208
2018	35	De Wieden	Nederland	Landbouw	Stallen Varkens	27
2018	35	De Wieden	Nederland	Overig	Bouw	0
2018	35	De Wieden	Nederland	Overig	Drinkwater en rioolwaterzuivering	0
2018	35	De Wieden	Nederland	Overig	Kantoren en winkels, hobby paarden dienstverlening	22
2018	35	De Wieden	Nederland	Overig	Overig consumenten	39
2018	35	De Wieden	Nederland	Overig	Woningen	4
2018	35	De Wieden	Nederland	Scheepvaart	Binnenvaart	15
2018	35	De Wieden	Nederland	Scheepvaart	Visserij	1
2018	35	De Wieden	Nederland	Scheepvaart	Zeescheepvaart: Aanlegplaats	3
2018	35	De Wieden	Nederland	Scheepvaart	Zeescheepvaart: Binnengaats route	4
2018	35	De Wieden	Nederland	Scheepvaart	Zeescheepvaart: Zeeroute	15
2018	35	De Wieden	Nederland	Vervoer & overig verkeer	Luchtvaart luchthaventerrein	0
2018	35	De Wieden	Nederland	Vervoer & overig verkeer	Luchtvaart vluchten	2
2018	35	De Wieden	Nederland	Vervoer & overig verkeer	Mobiele werktuigen Bouw en Industrie	6
2018	35	De Wieden	Nederland	Vervoer & overig verkeer	Mobiele werktuigen Consumenten	0
2018	35	De Wieden	Nederland	Vervoer & overig verkeer	Mobiele werktuigen Landbouw	7
2018	35	De Wieden	Nederland	Vervoer & overig verkeer	Mobiele werktuigen overig	0
2018	35	De Wieden	Nederland	Vervoer & overig verkeer	Spoorweg	1
2018	35	De Wieden	Nederland	Wegverkeer	Binnen bebouwde kom	10
2018	35	De Wieden	Nederland	Wegverkeer	Buitenwegen	19
2018	35	De Wieden	Nederland	Wegverkeer	Snelwegen	28
2018	36	Uiterwaarden Zwarte Water en Vecht	Nederland	Industrie	Afvalverwerking	5
2018	36	Uiterwaarden Zwarte Water en Vecht	Nederland	Industrie	Basismetaal	3
2018	36	Uiterwaarden Zwarte Water en Vecht	Nederland	Industrie	Bouwmaterialen	2
2018	36	Uiterwaarden Zwarte Water en Vecht	Nederland	Industrie	Chemische industrie	3
2018	36	Uiterwaarden Zwarte Water en Vecht	Nederland	Industrie	Energie	5
2018	36	Uiterwaarden Zwarte Water en Vecht	Nederland	Industrie	Industrie Overig	3
2018	36	Uiterwaarden Zwarte Water en Vecht	Nederland	Industrie	Metaalbewerkingsindustrie	0
2018	36	Uiterwaarden Zwarte Water en Vecht	Nederland	Industrie	Olieraffinaderijen	2
2018	36	Uiterwaarden Zwarte Water en Vecht	Nederland	Industrie	Voedings- en genotmiddelen	2
2018	36	Uiterwaarden Zwarte Water en Vecht	Nederland	Landbouw	Beweiding	12
2018	36	Uiterwaarden Zwarte Water en Vecht	Nederland	Landbouw	Glastuinbouw	2
2018	36	Uiterwaarden Zwarte Water en Vecht	Nederland	Landbouw	Mestaaanwending	343

2018	36	Uiterwaarden Zwarte Water en Vecht	Nederland	Landbouw	Mestbe- en verwerking	4
2018	36	Uiterwaarden Zwarte Water en Vecht	Nederland	Landbouw	Mestopslag	15
2018	36	Uiterwaarden Zwarte Water en Vecht	Nederland	Landbouw	Overige landbouw	15
2018	36	Uiterwaarden Zwarte Water en Vecht	Nederland	Landbouw	Stallen Overig vee	8
2018	36	Uiterwaarden Zwarte Water en Vecht	Nederland	Landbouw	Stallen Pluimvee	30
2018	36	Uiterwaarden Zwarte Water en Vecht	Nederland	Landbouw	Stallen Rundvee	232
2018	36	Uiterwaarden Zwarte Water en Vecht	Nederland	Landbouw	Stallen Varkens	33
2018	36	Uiterwaarden Zwarte Water en Vecht	Nederland	Overig	Bouw	0
2018	36	Uiterwaarden Zwarte Water en Vecht	Nederland	Overig	Drinkwater en rioolwaterzuivering	0
2018	36	Uiterwaarden Zwarte Water en Vecht	Nederland	Overig	Kantoren en winkels, hobby paarden dienstverlening	24
2018	36	Uiterwaarden Zwarte Water en Vecht	Nederland	Overig	Overig consumenten	64
2018	36	Uiterwaarden Zwarte Water en Vecht	Nederland	Overig	Woningen	5
2018	36	Uiterwaarden Zwarte Water en Vecht	Nederland	Scheepvaart	Binnenvaart	17
2018	36	Uiterwaarden Zwarte Water en Vecht	Nederland	Scheepvaart	Visserij	1
2018	36	Uiterwaarden Zwarte Water en Vecht	Nederland	Scheepvaart	Zeescheepvaart: Aanlegplaats	3
2018	36	Uiterwaarden Zwarte Water en Vecht	Nederland	Scheepvaart	Zeescheepvaart: Binnengaats route	4
2018	36	Uiterwaarden Zwarte Water en Vecht	Nederland	Scheepvaart	Zeescheepvaart: Zeeroute	13
2018	36	Uiterwaarden Zwarte Water en Vecht	Nederland	Vervoer & overig verkeer	Luchtvaart luchthaventerrein	0
2018	36	Uiterwaarden Zwarte Water en Vecht	Nederland	Vervoer & overig verkeer	Luchtvaart vluchten	1
2018	36	Uiterwaarden Zwarte Water en Vecht	Nederland	Vervoer & overig verkeer	Mobiele werktuigen Bouw en Industrie	8
2018	36	Uiterwaarden Zwarte Water en Vecht	Nederland	Vervoer & overig verkeer	Mobiele werktuigen Consumenten	0
2018	36	Uiterwaarden Zwarte Water en Vecht	Nederland	Vervoer & overig verkeer	Mobiele werktuigen Landbouw	8
2018	36	Uiterwaarden Zwarte Water en Vecht	Nederland	Vervoer & overig verkeer	Mobiele werktuigen overig	0
2018	36	Uiterwaarden Zwarte Water en Vecht	Nederland	Vervoer & overig verkeer	Spoorweg	1
2018	36	Uiterwaarden Zwarte Water en Vecht	Nederland	Wegverkeer	Binnen bebouwde kom	12
2018	36	Uiterwaarden Zwarte Water en Vecht	Nederland	Wegverkeer	Buitenwegen	25
2018	36	Uiterwaarden Zwarte Water en Vecht	Nederland	Wegverkeer	Snelwegen	35
2018	37	Olde Maten & Veerslootslanden	Nederland	Industrie	Afvalverwerking	4
2018	37	Olde Maten & Veerslootslanden	Nederland	Industrie	Basismetaal	3
2018	37	Olde Maten & Veerslootslanden	Nederland	Industrie	Bouwmaterialen	2
2018	37	Olde Maten & Veerslootslanden	Nederland	Industrie	Chemische industrie	3
2018	37	Olde Maten & Veerslootslanden	Nederland	Industrie	Energie	5
2018	37	Olde Maten & Veerslootslanden	Nederland	Industrie	Industrie Overig	2
2018	37	Olde Maten & Veerslootslanden	Nederland	Industrie	Metaalbewerkingsindustrie	0
2018	37	Olde Maten & Veerslootslanden	Nederland	Industrie	Olieraffinaderijen	2
2018	37	Olde Maten & Veerslootslanden	Nederland	Industrie	Voedings- en genotmiddelen	2
2018	37	Olde Maten & Veerslootslanden	Nederland	Landbouw	Beweiding	11
2018	37	Olde Maten & Veerslootslanden	Nederland	Landbouw	Glastuinbouw	2
2018	37	Olde Maten & Veerslootslanden	Nederland	Landbouw	Mestaaanwending	278
2018	37	Olde Maten & Veerslootslanden	Nederland	Landbouw	Mestbe- en verwerking	3
2018	37	Olde Maten & Veerslootslanden	Nederland	Landbouw	Mestopslag	15
2018	37	Olde Maten & Veerslootslanden	Nederland	Landbouw	Overige landbouw	15
2018	37	Olde Maten & Veerslootslanden	Nederland	Landbouw	Stallen Overig vee	8
2018	37	Olde Maten & Veerslootslanden	Nederland	Landbouw	Stallen Pluimvee	32
2018	37	Olde Maten & Veerslootslanden	Nederland	Landbouw	Stallen Rundvee	230
2018	37	Olde Maten & Veerslootslanden	Nederland	Landbouw	Stallen Varkens	34
2018	37	Olde Maten & Veerslootslanden	Nederland	Overig	Bouw	0
2018	37	Olde Maten & Veerslootslanden	Nederland	Overig	Drinkwater en rioolwaterzuivering	0
2018	37	Olde Maten & Veerslootslanden	Nederland	Overig	Kantoren en winkels, hobby paarden dienstverlening	22
2018	37	Olde Maten & Veerslootslanden	Nederland	Overig	Overig consumenten	87
2018	37	Olde Maten & Veerslootslanden	Nederland	Overig	Woningen	4
2018	37	Olde Maten & Veerslootslanden	Nederland	Scheepvaart	Binnenvaart	14
2018	37	Olde Maten & Veerslootslanden	Nederland	Scheepvaart	Visserij	1
2018	37	Olde Maten & Veerslootslanden	Nederland	Scheepvaart	Zeescheepvaart: Aanlegplaats	3
2018	37	Olde Maten & Veerslootslanden	Nederland	Scheepvaart	Zeescheepvaart: Binnengaats route	4
2018	37	Olde Maten & Veerslootslanden	Nederland	Scheepvaart	Zeescheepvaart: Zeeroute	14
2018	37	Olde Maten & Veerslootslanden	Nederland	Vervoer & overig verkeer	Luchtvaart luchthaventerrein	0
2018	37	Olde Maten & Veerslootslanden	Nederland	Vervoer & overig verkeer	Luchtvaart vluchten	1
2018	37	Olde Maten & Veerslootslanden	Nederland	Vervoer & overig verkeer	Mobiele werktuigen Bouw en Industrie	6
2018	37	Olde Maten & Veerslootslanden	Nederland	Vervoer & overig verkeer	Mobiele werktuigen Consumenten	0
2018	37	Olde Maten & Veerslootslanden	Nederland	Vervoer & overig verkeer	Mobiele werktuigen Landbouw	8
2018	37	Olde Maten & Veerslootslanden	Nederland	Vervoer & overig verkeer	Mobiele werktuigen overig	0
2018	37	Olde Maten & Veerslootslanden	Nederland	Vervoer & overig verkeer	Spoorweg	1
2018	37	Olde Maten & Veerslootslanden	Nederland	Wegverkeer	Binnen bebouwde kom	10
2018	37	Olde Maten & Veerslootslanden	Nederland	Wegverkeer	Buitenwegen	21
2018	37	Olde Maten & Veerslootslanden	Nederland	Wegverkeer	Snelwegen	32
2018	38	Rijntakken	Nederland	Industrie	Afvalverwerking	4
2018	38	Rijntakken	Nederland	Industrie	Basismetaal	2
2018	38	Rijntakken	Nederland	Industrie	Bouwmaterialen	5
2018	38	Rijntakken	Nederland	Industrie	Chemische industrie	5
2018	38	Rijntakken	Nederland	Industrie	Energie	4
2018	38	Rijntakken	Nederland	Industrie	Industrie Overig	1
2018	38	Rijntakken	Nederland	Industrie	Metaalbewerkingsindustrie	0
2018	38	Rijntakken	Nederland	Industrie	Olieraffinaderijen	2
2018	38	Rijntakken	Nederland	Industrie	Voedings- en genotmiddelen	3
2018	38	Rijntakken	Nederland	Landbouw	Beweiding	10
2018	38	Rijntakken	Nederland	Landbouw	Glastuinbouw	3
2018	38	Rijntakken	Nederland	Landbouw	Mestaaanwending	273
2018	38	Rijntakken	Nederland	Landbouw	Mestbe- en verwerking	5
2018	38	Rijntakken	Nederland	Landbouw	Mestopslag	20
2018	38	Rijntakken	Nederland	Landbouw	Overige landbouw	18
2018	38	Rijntakken	Nederland	Landbouw	Stallen Overig vee	13
2018	38	Rijntakken	Nederland	Landbouw	Stallen Pluimvee	48
2018	38	Rijntakken	Nederland	Landbouw	Stallen Rundvee	189
2018	38	Rijntakken	Nederland	Landbouw	Stallen Varkens	74
2018	38	Rijntakken	Nederland	Overig	Bouw	0
2018	38	Rijntakken	Nederland	Overig	Drinkwater en rioolwaterzuivering	0
2018	38	Rijntakken	Nederland	Overig	Kantoren en winkels, hobby paarden dienstverlening	35
2018	38	Rijntakken	Nederland	Overig	Overig consumenten	76
2018	38	Rijntakken	Nederland	Overig	Woningen	6
2018	38	Rijntakken	Nederland	Scheepvaart	Binnenvaart	37

2018	38	Rijntakken	Nederland	Scheepvaart	Visserij	0
2018	38	Rijntakken	Nederland	Scheepvaart	Zeescheepvaart: Aanlegplaats	3
2018	38	Rijntakken	Nederland	Scheepvaart	Zeescheepvaart: Binnengaats route	4
2018	38	Rijntakken	Nederland	Scheepvaart	Zeescheepvaart: Zeeroute	11
2018	38	Rijntakken	Nederland	Vervoer & overig verkeer	Luchtvaart luchthaventerrein	0
2018	38	Rijntakken	Nederland	Vervoer & overig verkeer	Luchtvaart vluchten	1
2018	38	Rijntakken	Nederland	Vervoer & overig verkeer	Mobiele werktuigen Bouw en Industrie	9
2018	38	Rijntakken	Nederland	Vervoer & overig verkeer	Mobiele werktuigen Consumenten	0
2018	38	Rijntakken	Nederland	Vervoer & overig verkeer	Mobiele werktuigen Landbouw	6
2018	38	Rijntakken	Nederland	Vervoer & overig verkeer	Mobiele werktuigen overig	0
2018	38	Rijntakken	Nederland	Vervoer & overig verkeer	Spoorweg	2
2018	38	Rijntakken	Nederland	Wegverkeer	Binnen bebouwde kom	15
2018	38	Rijntakken	Nederland	Wegverkeer	Buitenwegen	26
2018	38	Rijntakken	Nederland	Wegverkeer	Snelwegen	47
2018	39	Vecht- en Beneden-Reggegebied	Nederland	Industrie	Afvalverwerking	5
2018	39	Vecht- en Beneden-Reggegebied	Nederland	Industrie	Basismetalaal	2
2018	39	Vecht- en Beneden-Reggegebied	Nederland	Industrie	Bouwmaterialen	2
2018	39	Vecht- en Beneden-Reggegebied	Nederland	Industrie	Chemische industrie	4
2018	39	Vecht- en Beneden-Reggegebied	Nederland	Industrie	Energie	5
2018	39	Vecht- en Beneden-Reggegebied	Nederland	Industrie	Industrie Overig	1
2018	39	Vecht- en Beneden-Reggegebied	Nederland	Industrie	Metaalbewerkingsindustrie	0
2018	39	Vecht- en Beneden-Reggegebied	Nederland	Industrie	Olieraffinaderijen	2
2018	39	Vecht- en Beneden-Reggegebied	Nederland	Industrie	Voedings- en genotmiddelen	3
2018	39	Vecht- en Beneden-Reggegebied	Nederland	Landbouw	Beweiding	9
2018	39	Vecht- en Beneden-Reggegebied	Nederland	Landbouw	Glastuinbouw	2
2018	39	Vecht- en Beneden-Reggegebied	Nederland	Landbouw	Mestaanwending	299
2018	39	Vecht- en Beneden-Reggegebied	Nederland	Landbouw	Mestbe- en verwerking	7
2018	39	Vecht- en Beneden-Reggegebied	Nederland	Landbouw	Mestopslag	29
2018	39	Vecht- en Beneden-Reggegebied	Nederland	Landbouw	Overige landbouw	19
2018	39	Vecht- en Beneden-Reggegebied	Nederland	Landbouw	Stallen Overig vee	14
2018	39	Vecht- en Beneden-Reggegebied	Nederland	Landbouw	Stallen Pluimvee	67
2018	39	Vecht- en Beneden-Reggegebied	Nederland	Landbouw	Stallen Rundvee	336
2018	39	Vecht- en Beneden-Reggegebied	Nederland	Landbouw	Stallen Varkens	124
2018	39	Vecht- en Beneden-Reggegebied	Nederland	Overig	Bouw	0
2018	39	Vecht- en Beneden-Reggegebied	Nederland	Overig	Drinkwater en rioolwaterzuivering	0
2018	39	Vecht- en Beneden-Reggegebied	Nederland	Overig	Kantoren en winkels, hobby paarden dienstverlening	32
2018	39	Vecht- en Beneden-Reggegebied	Nederland	Overig	Overig consumenten	57
2018	39	Vecht- en Beneden-Reggegebied	Nederland	Overig	Woningen	6
2018	39	Vecht- en Beneden-Reggegebied	Nederland	Scheepvaart	Binnenvaart	14
2018	39	Vecht- en Beneden-Reggegebied	Nederland	Scheepvaart	Visserij	1
2018	39	Vecht- en Beneden-Reggegebied	Nederland	Scheepvaart	Zeescheepvaart: Aanlegplaats	3
2018	39	Vecht- en Beneden-Reggegebied	Nederland	Scheepvaart	Zeescheepvaart: Binnengaats route	4
2018	39	Vecht- en Beneden-Reggegebied	Nederland	Scheepvaart	Zeescheepvaart: Zeeroute	14
2018	39	Vecht- en Beneden-Reggegebied	Nederland	Vervoer & overig verkeer	Luchtvaart luchthaventerrein	0
2018	39	Vecht- en Beneden-Reggegebied	Nederland	Vervoer & overig verkeer	Luchtvaart vluchten	1
2018	39	Vecht- en Beneden-Reggegebied	Nederland	Vervoer & overig verkeer	Mobiele werktuigen Bouw en Industrie	7
2018	39	Vecht- en Beneden-Reggegebied	Nederland	Vervoer & overig verkeer	Mobiele werktuigen Consumenten	0
2018	39	Vecht- en Beneden-Reggegebied	Nederland	Vervoer & overig verkeer	Mobiele werktuigen Landbouw	8
2018	39	Vecht- en Beneden-Reggegebied	Nederland	Vervoer & overig verkeer	Mobiele werktuigen overig	0
2018	39	Vecht- en Beneden-Reggegebied	Nederland	Vervoer & overig verkeer	Spoorweg	1
2018	39	Vecht- en Beneden-Reggegebied	Nederland	Wegverkeer	Binnen bebouwde kom	12
2018	39	Vecht- en Beneden-Reggegebied	Nederland	Wegverkeer	Buitenwegen	26
2018	39	Vecht- en Beneden-Reggegebied	Nederland	Wegverkeer	Snelwegen	33
2018	40	Engbertsdijksvenen	Nederland	Industrie	Afvalverwerking	4
2018	40	Engbertsdijksvenen	Nederland	Industrie	Basismetalaal	2
2018	40	Engbertsdijksvenen	Nederland	Industrie	Bouwmaterialen	2
2018	40	Engbertsdijksvenen	Nederland	Industrie	Chemische industrie	4
2018	40	Engbertsdijksvenen	Nederland	Industrie	Energie	4
2018	40	Engbertsdijksvenen	Nederland	Industrie	Industrie Overig	1
2018	40	Engbertsdijksvenen	Nederland	Industrie	Metaalbewerkingsindustrie	1
2018	40	Engbertsdijksvenen	Nederland	Industrie	Olieraffinaderijen	1
2018	40	Engbertsdijksvenen	Nederland	Industrie	Voedings- en genotmiddelen	2
2018	40	Engbertsdijksvenen	Nederland	Landbouw	Beweiding	7
2018	40	Engbertsdijksvenen	Nederland	Landbouw	Glastuinbouw	2
2018	40	Engbertsdijksvenen	Nederland	Landbouw	Mestaanwending	240
2018	40	Engbertsdijksvenen	Nederland	Landbouw	Mestbe- en verwerking	5
2018	40	Engbertsdijksvenen	Nederland	Landbouw	Mestopslag	21
2018	40	Engbertsdijksvenen	Nederland	Landbouw	Overige landbouw	16
2018	40	Engbertsdijksvenen	Nederland	Landbouw	Stallen Overig vee	10
2018	40	Engbertsdijksvenen	Nederland	Landbouw	Stallen Pluimvee	67
2018	40	Engbertsdijksvenen	Nederland	Landbouw	Stallen Rundvee	266
2018	40	Engbertsdijksvenen	Nederland	Landbouw	Stallen Varkens	89
2018	40	Engbertsdijksvenen	Nederland	Overig	Bouw	0
2018	40	Engbertsdijksvenen	Nederland	Overig	Drinkwater en rioolwaterzuivering	0
2018	40	Engbertsdijksvenen	Nederland	Overig	Kantoren en winkels, hobby paarden dienstverlening	28
2018	40	Engbertsdijksvenen	Nederland	Overig	Overig consumenten	41
2018	40	Engbertsdijksvenen	Nederland	Overig	Woningen	5
2018	40	Engbertsdijksvenen	Nederland	Scheepvaart	Binnenvaart	11
2018	40	Engbertsdijksvenen	Nederland	Scheepvaart	Visserij	0
2018	40	Engbertsdijksvenen	Nederland	Scheepvaart	Zeescheepvaart: Aanlegplaats	3
2018	40	Engbertsdijksvenen	Nederland	Scheepvaart	Zeescheepvaart: Binnengaats route	3
2018	40	Engbertsdijksvenen	Nederland	Scheepvaart	Zeescheepvaart: Zeeroute	12
2018	40	Engbertsdijksvenen	Nederland	Vervoer & overig verkeer	Luchtvaart luchthaventerrein	0
2018	40	Engbertsdijksvenen	Nederland	Vervoer & overig verkeer	Luchtvaart vluchten	1
2018	40	Engbertsdijksvenen	Nederland	Vervoer & overig verkeer	Mobiele werktuigen Bouw en Industrie	6
2018	40	Engbertsdijksvenen	Nederland	Vervoer & overig verkeer	Mobiele werktuigen Consumenten	0
2018	40	Engbertsdijksvenen	Nederland	Vervoer & overig verkeer	Mobiele werktuigen Landbouw	7
2018	40	Engbertsdijksvenen	Nederland	Vervoer & overig verkeer	Mobiele werktuigen overig	0
2018	40	Engbertsdijksvenen	Nederland	Vervoer & overig verkeer	Spoorweg	1
2018	40	Engbertsdijksvenen	Nederland	Wegverkeer	Binnen bebouwde kom	11
2018	40	Engbertsdijksvenen	Nederland	Wegverkeer	Buitenwegen	20

2018	40	Engbertsdijkvenen	Nederland	Wegverkeer	Snelwegen	28
2018	41	Boetelerveld	Nederland	Industrie	Afvalverwerking	6
2018	41	Boetelerveld	Nederland	Industrie	Basismetaal	2
2018	41	Boetelerveld	Nederland	Industrie	Bouwmaterialen	3
2018	41	Boetelerveld	Nederland	Industrie	Chemische industrie	4
2018	41	Boetelerveld	Nederland	Industrie	Energie	5
2018	41	Boetelerveld	Nederland	Industrie	Industrie Overig	1
2018	41	Boetelerveld	Nederland	Industrie	Metaalbewerkingsindustrie	1
2018	41	Boetelerveld	Nederland	Industrie	Olieraffinaderijen	2
2018	41	Boetelerveld	Nederland	Industrie	Voedings- en genotmiddelen	3
2018	41	Boetelerveld	Nederland	Landbouw	Beweiding	12
2018	41	Boetelerveld	Nederland	Landbouw	Glastuinbouw	2
2018	41	Boetelerveld	Nederland	Landbouw	Mestaaanwending	359
2018	41	Boetelerveld	Nederland	Landbouw	Mestbe- en verwerking	10
2018	41	Boetelerveld	Nederland	Landbouw	Mestopslag	31
2018	41	Boetelerveld	Nederland	Landbouw	Overige landbouw	18
2018	41	Boetelerveld	Nederland	Landbouw	Stallen Overig vee	18
2018	41	Boetelerveld	Nederland	Landbouw	Stallen Pluimvee	73
2018	41	Boetelerveld	Nederland	Landbouw	Stallen Rundvee	397
2018	41	Boetelerveld	Nederland	Landbouw	Stallen Varkens	157
2018	41	Boetelerveld	Nederland	Overig	Bouw	0
2018	41	Boetelerveld	Nederland	Overig	Drinkwater en rioolwaterzuivering	0
2018	41	Boetelerveld	Nederland	Overig	Kantoren en winkels, hobby paarden dienstverlening	33
2018	41	Boetelerveld	Nederland	Overig	Overig consumenten	42
2018	41	Boetelerveld	Nederland	Overig	Woningen	6
2018	41	Boetelerveld	Nederland	Scheepvaart	Binnenvaart	16
2018	41	Boetelerveld	Nederland	Scheepvaart	Visserij	1
2018	41	Boetelerveld	Nederland	Scheepvaart	Zeescheepvaart: Aanlegplaats	3
2018	41	Boetelerveld	Nederland	Scheepvaart	Zeescheepvaart: Binnengaats route	4
2018	41	Boetelerveld	Nederland	Scheepvaart	Zeescheepvaart: Zeeroute	14
2018	41	Boetelerveld	Nederland	Vervoer & overig verkeer	Luchtvaart luchthaventerrein	0
2018	41	Boetelerveld	Nederland	Vervoer & overig verkeer	Luchtvaart vluchten	1
2018	41	Boetelerveld	Nederland	Vervoer & overig verkeer	Mobiele werktuigen Bouw en Industrie	8
2018	41	Boetelerveld	Nederland	Vervoer & overig verkeer	Mobiele werktuigen Consumenten	0
2018	41	Boetelerveld	Nederland	Vervoer & overig verkeer	Mobiele werktuigen Landbouw	9
2018	41	Boetelerveld	Nederland	Vervoer & overig verkeer	Mobiele werktuigen overig	0
2018	41	Boetelerveld	Nederland	Vervoer & overig verkeer	Spoorweg	1
2018	41	Boetelerveld	Nederland	Wegverkeer	Binnen bebouwde kom	14
2018	41	Boetelerveld	Nederland	Wegverkeer	Buitenwegen	27
2018	41	Boetelerveld	Nederland	Wegverkeer	Snelwegen	37
2018	42	Sallandse Heuvelrug	Nederland	Industrie	Afvalverwerking	4
2018	42	Sallandse Heuvelrug	Nederland	Industrie	Basismetaal	2
2018	42	Sallandse Heuvelrug	Nederland	Industrie	Bouwmaterialen	3
2018	42	Sallandse Heuvelrug	Nederland	Industrie	Chemische industrie	4
2018	42	Sallandse Heuvelrug	Nederland	Industrie	Energie	5
2018	42	Sallandse Heuvelrug	Nederland	Industrie	Industrie Overig	1
2018	42	Sallandse Heuvelrug	Nederland	Industrie	Metaalbewerkingsindustrie	0
2018	42	Sallandse Heuvelrug	Nederland	Industrie	Olieraffinaderijen	1
2018	42	Sallandse Heuvelrug	Nederland	Industrie	Voedings- en genotmiddelen	3
2018	42	Sallandse Heuvelrug	Nederland	Landbouw	Beweiding	7
2018	42	Sallandse Heuvelrug	Nederland	Landbouw	Glastuinbouw	2
2018	42	Sallandse Heuvelrug	Nederland	Landbouw	Mestaaanwending	212
2018	42	Sallandse Heuvelrug	Nederland	Landbouw	Mestbe- en verwerking	5
2018	42	Sallandse Heuvelrug	Nederland	Landbouw	Mestopslag	19
2018	42	Sallandse Heuvelrug	Nederland	Landbouw	Overige landbouw	12
2018	42	Sallandse Heuvelrug	Nederland	Landbouw	Stallen Overig vee	13
2018	42	Sallandse Heuvelrug	Nederland	Landbouw	Stallen Pluimvee	46
2018	42	Sallandse Heuvelrug	Nederland	Landbouw	Stallen Rundvee	244
2018	42	Sallandse Heuvelrug	Nederland	Landbouw	Stallen Varkens	92
2018	42	Sallandse Heuvelrug	Nederland	Overig	Bouw	0
2018	42	Sallandse Heuvelrug	Nederland	Overig	Drinkwater en rioolwaterzuivering	0
2018	42	Sallandse Heuvelrug	Nederland	Overig	Kantoren en winkels, hobby paarden dienstverlening	26
2018	42	Sallandse Heuvelrug	Nederland	Overig	Overig consumenten	30
2018	42	Sallandse Heuvelrug	Nederland	Overig	Woningen	5
2018	42	Sallandse Heuvelrug	Nederland	Scheepvaart	Binnenvaart	14
2018	42	Sallandse Heuvelrug	Nederland	Scheepvaart	Visserij	0
2018	42	Sallandse Heuvelrug	Nederland	Scheepvaart	Zeescheepvaart: Aanlegplaats	3
2018	42	Sallandse Heuvelrug	Nederland	Scheepvaart	Zeescheepvaart: Binnengaats route	4
2018	42	Sallandse Heuvelrug	Nederland	Scheepvaart	Zeescheepvaart: Zeeroute	12
2018	42	Sallandse Heuvelrug	Nederland	Vervoer & overig verkeer	Luchtvaart luchthaventerrein	0
2018	42	Sallandse Heuvelrug	Nederland	Vervoer & overig verkeer	Luchtvaart vluchten	1
2018	42	Sallandse Heuvelrug	Nederland	Vervoer & overig verkeer	Mobiele werktuigen Bouw en Industrie	7
2018	42	Sallandse Heuvelrug	Nederland	Vervoer & overig verkeer	Mobiele werktuigen Consumenten	0
2018	42	Sallandse Heuvelrug	Nederland	Vervoer & overig verkeer	Mobiele werktuigen Landbouw	7
2018	42	Sallandse Heuvelrug	Nederland	Vervoer & overig verkeer	Mobiele werktuigen overig	0
2018	42	Sallandse Heuvelrug	Nederland	Vervoer & overig verkeer	Spoorweg	1
2018	42	Sallandse Heuvelrug	Nederland	Wegverkeer	Binnen bebouwde kom	12
2018	42	Sallandse Heuvelrug	Nederland	Wegverkeer	Buitenwegen	23
2018	42	Sallandse Heuvelrug	Nederland	Wegverkeer	Snelwegen	33
2018	43	Wierdense Veld	Nederland	Industrie	Afvalverwerking	4
2018	43	Wierdense Veld	Nederland	Industrie	Basismetaal	2
2018	43	Wierdense Veld	Nederland	Industrie	Bouwmaterialen	2
2018	43	Wierdense Veld	Nederland	Industrie	Chemische industrie	4
2018	43	Wierdense Veld	Nederland	Industrie	Energie	4
2018	43	Wierdense Veld	Nederland	Industrie	Industrie Overig	2
2018	43	Wierdense Veld	Nederland	Industrie	Metaalbewerkingsindustrie	1
2018	43	Wierdense Veld	Nederland	Industrie	Olieraffinaderijen	1
2018	43	Wierdense Veld	Nederland	Industrie	Voedings- en genotmiddelen	2
2018	43	Wierdense Veld	Nederland	Landbouw	Beweiding	7
2018	43	Wierdense Veld	Nederland	Landbouw	Glastuinbouw	2
2018	43	Wierdense Veld	Nederland	Landbouw	Mestaaanwending	234

2018	43	Wierdense Veld	Nederland	Landbouw	Mestbe- en verwerking	6
2018	43	Wierdense Veld	Nederland	Landbouw	Mestopslag	21
2018	43	Wierdense Veld	Nederland	Landbouw	Overige landbouw	14
2018	43	Wierdense Veld	Nederland	Landbouw	Stallen Overig vee	13
2018	43	Wierdense Veld	Nederland	Landbouw	Stallen Pluimvee	57
2018	43	Wierdense Veld	Nederland	Landbouw	Stallen Rundvee	259
2018	43	Wierdense Veld	Nederland	Landbouw	Stallen Varkens	87
2018	43	Wierdense Veld	Nederland	Overig	Bouw	0
2018	43	Wierdense Veld	Nederland	Overig	Drinkwater en rioolwaterzuivering	0
2018	43	Wierdense Veld	Nederland	Overig	Kantoren en winkels, hobby paarden dienstverlening	31
2018	43	Wierdense Veld	Nederland	Overig	Overig consumenten	35
2018	43	Wierdense Veld	Nederland	Overig	Woningen	6
2018	43	Wierdense Veld	Nederland	Scheepvaart	Binnenvaart	13
2018	43	Wierdense Veld	Nederland	Scheepvaart	Visserij	0
2018	43	Wierdense Veld	Nederland	Scheepvaart	Zeescheepvaart: Aanlegplaats	3
2018	43	Wierdense Veld	Nederland	Scheepvaart	Zeescheepvaart: Binnengaats route	4
2018	43	Wierdense Veld	Nederland	Scheepvaart	Zeescheepvaart: Zeeroute	12
2018	43	Wierdense Veld	Nederland	Vervoer & overig verkeer	Luchtvaart luchthaventerrein	0
2018	43	Wierdense Veld	Nederland	Vervoer & overig verkeer	Luchtvaart vluchten	1
2018	43	Wierdense Veld	Nederland	Vervoer & overig verkeer	Mobiele werktuigen Bouw en Industrie	8
2018	43	Wierdense Veld	Nederland	Vervoer & overig verkeer	Mobiele werktuigen Consumenten	0
2018	43	Wierdense Veld	Nederland	Vervoer & overig verkeer	Mobiele werktuigen Landbouw	7
2018	43	Wierdense Veld	Nederland	Vervoer & overig verkeer	Mobiele werktuigen overig	0
2018	43	Wierdense Veld	Nederland	Vervoer & overig verkeer	Spoorweg	1
2018	43	Wierdense Veld	Nederland	Wegverkeer	Binnen bebouwde kom	13
2018	43	Wierdense Veld	Nederland	Wegverkeer	Buitenwegen	28
2018	43	Wierdense Veld	Nederland	Wegverkeer	Snelwegen	30
2018	44	Borkeld	Nederland	Industrie	Afvalverwerking	5
2018	44	Borkeld	Nederland	Industrie	Basismetaal	2
2018	44	Borkeld	Nederland	Industrie	Bouwmaterialen	3
2018	44	Borkeld	Nederland	Industrie	Chemische industrie	5
2018	44	Borkeld	Nederland	Industrie	Energie	4
2018	44	Borkeld	Nederland	Industrie	Industrie Overig	1
2018	44	Borkeld	Nederland	Industrie	Metaalbewerkingsindustrie	1
2018	44	Borkeld	Nederland	Industrie	Olieraffinaderijen	1
2018	44	Borkeld	Nederland	Industrie	Voedings- en genotmiddelen	3
2018	44	Borkeld	Nederland	Landbouw	Beweiding	7
2018	44	Borkeld	Nederland	Landbouw	Glastuinbouw	2
2018	44	Borkeld	Nederland	Landbouw	Mestaanwending	264
2018	44	Borkeld	Nederland	Landbouw	Mestbe- en verwerking	7
2018	44	Borkeld	Nederland	Landbouw	Mestopslag	22
2018	44	Borkeld	Nederland	Landbouw	Overige landbouw	13
2018	44	Borkeld	Nederland	Landbouw	Stallen Overig vee	14
2018	44	Borkeld	Nederland	Landbouw	Stallen Pluimvee	61
2018	44	Borkeld	Nederland	Landbouw	Stallen Rundvee	292
2018	44	Borkeld	Nederland	Landbouw	Stallen Varkens	103
2018	44	Borkeld	Nederland	Overig	Bouw	0
2018	44	Borkeld	Nederland	Overig	Drinkwater en rioolwaterzuivering	0
2018	44	Borkeld	Nederland	Overig	Kantoren en winkels, hobby paarden dienstverlening	30
2018	44	Borkeld	Nederland	Overig	Overig consumenten	44
2018	44	Borkeld	Nederland	Overig	Woningen	6
2018	44	Borkeld	Nederland	Scheepvaart	Binnenvaart	15
2018	44	Borkeld	Nederland	Scheepvaart	Visserij	0
2018	44	Borkeld	Nederland	Scheepvaart	Zeescheepvaart: Aanlegplaats	3
2018	44	Borkeld	Nederland	Scheepvaart	Zeescheepvaart: Binnengaats route	4
2018	44	Borkeld	Nederland	Scheepvaart	Zeescheepvaart: Zeeroute	12
2018	44	Borkeld	Nederland	Vervoer & overig verkeer	Luchtvaart luchthaventerrein	0
2018	44	Borkeld	Nederland	Vervoer & overig verkeer	Luchtvaart vluchten	1
2018	44	Borkeld	Nederland	Vervoer & overig verkeer	Mobiele werktuigen Bouw en Industrie	7
2018	44	Borkeld	Nederland	Vervoer & overig verkeer	Mobiele werktuigen Consumenten	0
2018	44	Borkeld	Nederland	Vervoer & overig verkeer	Mobiele werktuigen Landbouw	8
2018	44	Borkeld	Nederland	Vervoer & overig verkeer	Mobiele werktuigen overig	0
2018	44	Borkeld	Nederland	Vervoer & overig verkeer	Spoorweg	1
2018	44	Borkeld	Nederland	Wegverkeer	Binnen bebouwde kom	12
2018	44	Borkeld	Nederland	Wegverkeer	Buitenwegen	24
2018	44	Borkeld	Nederland	Wegverkeer	Snelwegen	84
2018	45	Springendal & Dal van de Mosbeek	Nederland	Industrie	Afvalverwerking	5
2018	45	Springendal & Dal van de Mosbeek	Nederland	Industrie	Basismetaal	2
2018	45	Springendal & Dal van de Mosbeek	Nederland	Industrie	Bouwmaterialen	2
2018	45	Springendal & Dal van de Mosbeek	Nederland	Industrie	Chemische industrie	6
2018	45	Springendal & Dal van de Mosbeek	Nederland	Industrie	Energie	5
2018	45	Springendal & Dal van de Mosbeek	Nederland	Industrie	Industrie Overig	1
2018	45	Springendal & Dal van de Mosbeek	Nederland	Industrie	Metaalbewerkingsindustrie	1
2018	45	Springendal & Dal van de Mosbeek	Nederland	Industrie	Olieraffinaderijen	1
2018	45	Springendal & Dal van de Mosbeek	Nederland	Industrie	Voedings- en genotmiddelen	2
2018	45	Springendal & Dal van de Mosbeek	Nederland	Landbouw	Beweiding	9
2018	45	Springendal & Dal van de Mosbeek	Nederland	Landbouw	Glastuinbouw	2
2018	45	Springendal & Dal van de Mosbeek	Nederland	Landbouw	Mestaanwending	312
2018	45	Springendal & Dal van de Mosbeek	Nederland	Landbouw	Mestbe- en verwerking	6
2018	45	Springendal & Dal van de Mosbeek	Nederland	Landbouw	Mestopslag	24
2018	45	Springendal & Dal van de Mosbeek	Nederland	Landbouw	Overige landbouw	14
2018	45	Springendal & Dal van de Mosbeek	Nederland	Landbouw	Stallen Overig vee	12
2018	45	Springendal & Dal van de Mosbeek	Nederland	Landbouw	Stallen Pluimvee	84
2018	45	Springendal & Dal van de Mosbeek	Nederland	Landbouw	Stallen Rundvee	379
2018	45	Springendal & Dal van de Mosbeek	Nederland	Landbouw	Stallen Varkens	108
2018	45	Springendal & Dal van de Mosbeek	Nederland	Overig	Bouw	0
2018	45	Springendal & Dal van de Mosbeek	Nederland	Overig	Drinkwater en rioolwaterzuivering	0
2018	45	Springendal & Dal van de Mosbeek	Nederland	Overig	Kantoren en winkels, hobby paarden dienstverlening	28
2018	45	Springendal & Dal van de Mosbeek	Nederland	Overig	Overig consumenten	53
2018	45	Springendal & Dal van de Mosbeek	Nederland	Overig	Woningen	5
2018	45	Springendal & Dal van de Mosbeek	Nederland	Scheepvaart	Binnenvaart	12

2018	45	Springendal & Dal van de Mosbeek	Nederland	Scheepvaart	Visserij	0
2018	45	Springendal & Dal van de Mosbeek	Nederland	Scheepvaart	Zeescheepvaart: Aanlegplaats	3
2018	45	Springendal & Dal van de Mosbeek	Nederland	Scheepvaart	Zeescheepvaart: Binnengaats route	4
2018	45	Springendal & Dal van de Mosbeek	Nederland	Scheepvaart	Zeescheepvaart: Zeeroute	13
2018	45	Springendal & Dal van de Mosbeek	Nederland	Vervoer & overig verkeer	Luchtvaart luchthaventerrein	0
2018	45	Springendal & Dal van de Mosbeek	Nederland	Vervoer & overig verkeer	Luchtvaart vluchten	1
2018	45	Springendal & Dal van de Mosbeek	Nederland	Vervoer & overig verkeer	Mobiele werktuigen Bouw en Industrie	7
2018	45	Springendal & Dal van de Mosbeek	Nederland	Vervoer & overig verkeer	Mobiele werktuigen Consumenten	0
2018	45	Springendal & Dal van de Mosbeek	Nederland	Vervoer & overig verkeer	Mobiele werktuigen Landbouw	8
2018	45	Springendal & Dal van de Mosbeek	Nederland	Vervoer & overig verkeer	Mobiele werktuigen overig	0
2018	45	Springendal & Dal van de Mosbeek	Nederland	Vervoer & overig verkeer	Spoorweg	1
2018	45	Springendal & Dal van de Mosbeek	Nederland	Wegverkeer	Binnen bebouwde kom	11
2018	45	Springendal & Dal van de Mosbeek	Nederland	Wegverkeer	Buitenwegen	22
2018	45	Springendal & Dal van de Mosbeek	Nederland	Wegverkeer	Snelwegen	27
2018	46	Bergvennen & Brecklenkampse Veld	Nederland	Industrie	Afvalverwerking	4
2018	46	Bergvennen & Brecklenkampse Veld	Nederland	Industrie	Basismetaal	2
2018	46	Bergvennen & Brecklenkampse Veld	Nederland	Industrie	Bouwmaterialen	2
2018	46	Bergvennen & Brecklenkampse Veld	Nederland	Industrie	Chemische industrie	5
2018	46	Bergvennen & Brecklenkampse Veld	Nederland	Industrie	Energie	4
2018	46	Bergvennen & Brecklenkampse Veld	Nederland	Industrie	Industrie Overig	1
2018	46	Bergvennen & Brecklenkampse Veld	Nederland	Industrie	Metaalbewerkingindustrie	0
2018	46	Bergvennen & Brecklenkampse Veld	Nederland	Industrie	Olieraffinaderijen	1
2018	46	Bergvennen & Brecklenkampse Veld	Nederland	Industrie	Voedings- en genotmiddelen	2
2018	46	Bergvennen & Brecklenkampse Veld	Nederland	Landbouw	Beweiding	8
2018	46	Bergvennen & Brecklenkampse Veld	Nederland	Landbouw	Glastuinbouw	2
2018	46	Bergvennen & Brecklenkampse Veld	Nederland	Landbouw	Mestaaanwending	285
2018	46	Bergvennen & Brecklenkampse Veld	Nederland	Landbouw	Mestbe- en verwerking	5
2018	46	Bergvennen & Brecklenkampse Veld	Nederland	Landbouw	Mestopslag	19
2018	46	Bergvennen & Brecklenkampse Veld	Nederland	Landbouw	Overige landbouw	12
2018	46	Bergvennen & Brecklenkampse Veld	Nederland	Landbouw	Stallen Overig vee	10
2018	46	Bergvennen & Brecklenkampse Veld	Nederland	Landbouw	Stallen Pluimvee	37
2018	46	Bergvennen & Brecklenkampse Veld	Nederland	Landbouw	Stallen Rundvee	268
2018	46	Bergvennen & Brecklenkampse Veld	Nederland	Landbouw	Stallen Varkens	82
2018	46	Bergvennen & Brecklenkampse Veld	Nederland	Overig	Bouw	0
2018	46	Bergvennen & Brecklenkampse Veld	Nederland	Overig	Drinkwater en rioolwaterzuivering	0
2018	46	Bergvennen & Brecklenkampse Veld	Nederland	Overig	Kantoren en winkels, hobby paarden dienstverlening	22
2018	46	Bergvennen & Brecklenkampse Veld	Nederland	Overig	Overig consumenten	30
2018	46	Bergvennen & Brecklenkampse Veld	Nederland	Overig	Woningen	4
2018	46	Bergvennen & Brecklenkampse Veld	Nederland	Scheepvaart	Binnenvaart	10
2018	46	Bergvennen & Brecklenkampse Veld	Nederland	Scheepvaart	Visserij	0
2018	46	Bergvennen & Brecklenkampse Veld	Nederland	Scheepvaart	Zeescheepvaart: Aanlegplaats	2
2018	46	Bergvennen & Brecklenkampse Veld	Nederland	Scheepvaart	Zeescheepvaart: Binnengaats route	3
2018	46	Bergvennen & Brecklenkampse Veld	Nederland	Scheepvaart	Zeescheepvaart: Zeeroute	11
2018	46	Bergvennen & Brecklenkampse Veld	Nederland	Vervoer & overig verkeer	Luchtvaart luchthaventerrein	0
2018	46	Bergvennen & Brecklenkampse Veld	Nederland	Vervoer & overig verkeer	Luchtvaart vluchten	1
2018	46	Bergvennen & Brecklenkampse Veld	Nederland	Vervoer & overig verkeer	Mobiele werktuigen Bouw en Industrie	5
2018	46	Bergvennen & Brecklenkampse Veld	Nederland	Vervoer & overig verkeer	Mobiele werktuigen Consumenten	0
2018	46	Bergvennen & Brecklenkampse Veld	Nederland	Vervoer & overig verkeer	Mobiele werktuigen Landbouw	6
2018	46	Bergvennen & Brecklenkampse Veld	Nederland	Vervoer & overig verkeer	Mobiele werktuigen overig	0
2018	46	Bergvennen & Brecklenkampse Veld	Nederland	Vervoer & overig verkeer	Spoorweg	1
2018	46	Bergvennen & Brecklenkampse Veld	Nederland	Wegverkeer	Binnen bebouwde kom	9
2018	46	Bergvennen & Brecklenkampse Veld	Nederland	Wegverkeer	Buitenwegen	20
2018	46	Bergvennen & Brecklenkampse Veld	Nederland	Wegverkeer	Snelwegen	22
2018	47	Achter de Voort, Agelerbroek & Voltherbroek	Nederland	Industrie	Afvalverwerking	7
2018	47	Achter de Voort, Agelerbroek & Voltherbroek	Nederland	Industrie	Basismetaal	2
2018	47	Achter de Voort, Agelerbroek & Voltherbroek	Nederland	Industrie	Bouwmaterialen	3
2018	47	Achter de Voort, Agelerbroek & Voltherbroek	Nederland	Industrie	Chemische industrie	7
2018	47	Achter de Voort, Agelerbroek & Voltherbroek	Nederland	Industrie	Energie	5
2018	47	Achter de Voort, Agelerbroek & Voltherbroek	Nederland	Industrie	Industrie Overig	1
2018	47	Achter de Voort, Agelerbroek & Voltherbroek	Nederland	Industrie	Metaalbewerkingindustrie	1
2018	47	Achter de Voort, Agelerbroek & Voltherbroek	Nederland	Industrie	Olieraffinaderijen	2
2018	47	Achter de Voort, Agelerbroek & Voltherbroek	Nederland	Industrie	Voedings- en genotmiddelen	3
2018	47	Achter de Voort, Agelerbroek & Voltherbroek	Nederland	Landbouw	Beweiding	11
2018	47	Achter de Voort, Agelerbroek & Voltherbroek	Nederland	Landbouw	Glastuinbouw	2
2018	47	Achter de Voort, Agelerbroek & Voltherbroek	Nederland	Landbouw	Mestaaanwending	415
2018	47	Achter de Voort, Agelerbroek & Voltherbroek	Nederland	Landbouw	Mestbe- en verwerking	7
2018	47	Achter de Voort, Agelerbroek & Voltherbroek	Nederland	Landbouw	Mestopslag	28
2018	47	Achter de Voort, Agelerbroek & Voltherbroek	Nederland	Landbouw	Overige landbouw	15
2018	47	Achter de Voort, Agelerbroek & Voltherbroek	Nederland	Landbouw	Stallen Overig vee	13
2018	47	Achter de Voort, Agelerbroek & Voltherbroek	Nederland	Landbouw	Stallen Pluimvee	60
2018	47	Achter de Voort, Agelerbroek & Voltherbroek	Nederland	Landbouw	Stallen Rundvee	467
2018	47	Achter de Voort, Agelerbroek & Voltherbroek	Nederland	Landbouw	Stallen Varkens	135
2018	47	Achter de Voort, Agelerbroek & Voltherbroek	Nederland	Overig	Bouw	0
2018	47	Achter de Voort, Agelerbroek & Voltherbroek	Nederland	Overig	Drinkwater en rioolwaterzuivering	0
2018	47	Achter de Voort, Agelerbroek & Voltherbroek	Nederland	Overig	Kantoren en winkels, hobby paarden dienstverlening	37
2018	47	Achter de Voort, Agelerbroek & Voltherbroek	Nederland	Overig	Overig consumenten	115
2018	47	Achter de Voort, Agelerbroek & Voltherbroek	Nederland	Overig	Woningen	7
2018	47	Achter de Voort, Agelerbroek & Voltherbroek	Nederland	Scheepvaart	Binnenvaart	14
2018	47	Achter de Voort, Agelerbroek & Voltherbroek	Nederland	Scheepvaart	Visserij	1
2018	47	Achter de Voort, Agelerbroek & Voltherbroek	Nederland	Scheepvaart	Zeescheepvaart: Aanlegplaats	3
2018	47	Achter de Voort, Agelerbroek & Voltherbroek	Nederland	Scheepvaart	Zeescheepvaart: Binnengaats route	4
2018	47	Achter de Voort, Agelerbroek & Voltherbroek	Nederland	Scheepvaart	Zeescheepvaart: Zeeroute	14
2018	47	Achter de Voort, Agelerbroek & Voltherbroek	Nederland	Vervoer & overig verkeer	Luchtvaart luchthaventerrein	0
2018	47	Achter de Voort, Agelerbroek & Voltherbroek	Nederland	Vervoer & overig verkeer	Luchtvaart vluchten	1
2018	47	Achter de Voort, Agelerbroek & Voltherbroek	Nederland	Vervoer & overig verkeer	Mobiele werktuigen Bouw en Industrie	8
2018	47	Achter de Voort, Agelerbroek & Voltherbroek	Nederland	Vervoer & overig verkeer	Mobiele werktuigen Consumenten	0
2018	47	Achter de Voort, Agelerbroek & Voltherbroek	Nederland	Vervoer & overig verkeer	Mobiele werktuigen Landbouw	10
2018	47	Achter de Voort, Agelerbroek & Voltherbroek	Nederland	Vervoer & overig verkeer	Mobiele werktuigen overig	0
2018	47	Achter de Voort, Agelerbroek & Voltherbroek	Nederland	Vervoer & overig verkeer	Spoorweg	1
2018	47	Achter de Voort, Agelerbroek & Voltherbroek	Nederland	Wegverkeer	Binnen bebouwde kom	14
2018	47	Achter de Voort, Agelerbroek & Voltherbroek	Nederland	Wegverkeer	Buitenwegen	28

2018	47	Achter de Voort, Agelerbroek & Voltherbroek	Nederland	Wegverkeer	Snelwegen	34
2018	48	Lemselermaten	Nederland	Industrie	Afvalverwerking	8
2018	48	Lemselermaten	Nederland	Industrie	Basismetaal	2
2018	48	Lemselermaten	Nederland	Industrie	Bouwmaterialen	3
2018	48	Lemselermaten	Nederland	Industrie	Chemische industrie	8
2018	48	Lemselermaten	Nederland	Industrie	Energie	5
2018	48	Lemselermaten	Nederland	Industrie	Industrie Overig	1
2018	48	Lemselermaten	Nederland	Industrie	Metaalbewerkingsindustrie	1
2018	48	Lemselermaten	Nederland	Industrie	Olieraffinaderijen	1
2018	48	Lemselermaten	Nederland	Industrie	Voedings- en genotmiddelen	3
2018	48	Lemselermaten	Nederland	Landbouw	Beweiding	18
2018	48	Lemselermaten	Nederland	Landbouw	Glastuinbouw	2
2018	48	Lemselermaten	Nederland	Landbouw	Mestaanwending	380
2018	48	Lemselermaten	Nederland	Landbouw	Mestbe- en verwerking	7
2018	48	Lemselermaten	Nederland	Landbouw	Mestopslag	26
2018	48	Lemselermaten	Nederland	Landbouw	Overige landbouw	15
2018	48	Lemselermaten	Nederland	Landbouw	Stallen Overig vee	13
2018	48	Lemselermaten	Nederland	Landbouw	Stallen Pluimvee	52
2018	48	Lemselermaten	Nederland	Landbouw	Stallen Rundvee	415
2018	48	Lemselermaten	Nederland	Landbouw	Stallen Varkens	153
2018	48	Lemselermaten	Nederland	Overig	Bouw	0
2018	48	Lemselermaten	Nederland	Overig	Drinkwater en rioolwaterzuivering	0
2018	48	Lemselermaten	Nederland	Overig	Kantoren en winkels, hobby paarden dienstverlening	41
2018	48	Lemselermaten	Nederland	Overig	Overig consumenten	61
2018	48	Lemselermaten	Nederland	Overig	Woningen	7
2018	48	Lemselermaten	Nederland	Scheepvaart	Binnenvaart	13
2018	48	Lemselermaten	Nederland	Scheepvaart	Visserij	1
2018	48	Lemselermaten	Nederland	Scheepvaart	Zeescheepvaart: Aanlegplaats	3
2018	48	Lemselermaten	Nederland	Scheepvaart	Zeescheepvaart: Binnengaats route	4
2018	48	Lemselermaten	Nederland	Scheepvaart	Zeescheepvaart: Zeeroute	13
2018	48	Lemselermaten	Nederland	Vervoer & overig verkeer	Luchtvaart luchthaventerrein	0
2018	48	Lemselermaten	Nederland	Vervoer & overig verkeer	Luchtvaart vluchten	1
2018	48	Lemselermaten	Nederland	Vervoer & overig verkeer	Mobiele werktuigen Bouw en Industrie	9
2018	48	Lemselermaten	Nederland	Vervoer & overig verkeer	Mobiele werktuigen Consumenten	0
2018	48	Lemselermaten	Nederland	Vervoer & overig verkeer	Mobiele werktuigen Landbouw	10
2018	48	Lemselermaten	Nederland	Vervoer & overig verkeer	Mobiele werktuigen overig	0
2018	48	Lemselermaten	Nederland	Vervoer & overig verkeer	Spoorweg	1
2018	48	Lemselermaten	Nederland	Wegverkeer	Binnen bebouwde kom	15
2018	48	Lemselermaten	Nederland	Wegverkeer	Buitenwegen	33
2018	48	Lemselermaten	Nederland	Wegverkeer	Snelwegen	34
2018	49	Dinkelland	Nederland	Industrie	Afvalverwerking	4
2018	49	Dinkelland	Nederland	Industrie	Basismetaal	2
2018	49	Dinkelland	Nederland	Industrie	Bouwmaterialen	2
2018	49	Dinkelland	Nederland	Industrie	Chemische industrie	5
2018	49	Dinkelland	Nederland	Industrie	Energie	4
2018	49	Dinkelland	Nederland	Industrie	Industrie Overig	1
2018	49	Dinkelland	Nederland	Industrie	Metaalbewerkingsindustrie	0
2018	49	Dinkelland	Nederland	Industrie	Olieraffinaderijen	1
2018	49	Dinkelland	Nederland	Industrie	Voedings- en genotmiddelen	2
2018	49	Dinkelland	Nederland	Landbouw	Beweiding	10
2018	49	Dinkelland	Nederland	Landbouw	Glastuinbouw	2
2018	49	Dinkelland	Nederland	Landbouw	Mestaanwending	300
2018	49	Dinkelland	Nederland	Landbouw	Mestbe- en verwerking	4
2018	49	Dinkelland	Nederland	Landbouw	Mestopslag	17
2018	49	Dinkelland	Nederland	Landbouw	Overige landbouw	11
2018	49	Dinkelland	Nederland	Landbouw	Stallen Overig vee	8
2018	49	Dinkelland	Nederland	Landbouw	Stallen Pluimvee	35
2018	49	Dinkelland	Nederland	Landbouw	Stallen Rundvee	254
2018	49	Dinkelland	Nederland	Landbouw	Stallen Varkens	59
2018	49	Dinkelland	Nederland	Overig	Bouw	0
2018	49	Dinkelland	Nederland	Overig	Drinkwater en rioolwaterzuivering	0
2018	49	Dinkelland	Nederland	Overig	Kantoren en winkels, hobby paarden dienstverlening	23
2018	49	Dinkelland	Nederland	Overig	Overig consumenten	46
2018	49	Dinkelland	Nederland	Overig	Woningen	5
2018	49	Dinkelland	Nederland	Scheepvaart	Binnenvaart	10
2018	49	Dinkelland	Nederland	Scheepvaart	Visserij	0
2018	49	Dinkelland	Nederland	Scheepvaart	Zeescheepvaart: Aanlegplaats	2
2018	49	Dinkelland	Nederland	Scheepvaart	Zeescheepvaart: Binnengaats route	3
2018	49	Dinkelland	Nederland	Scheepvaart	Zeescheepvaart: Zeeroute	11
2018	49	Dinkelland	Nederland	Vervoer & overig verkeer	Luchtvaart luchthaventerrein	0
2018	49	Dinkelland	Nederland	Vervoer & overig verkeer	Luchtvaart vluchten	1
2018	49	Dinkelland	Nederland	Vervoer & overig verkeer	Mobiele werktuigen Bouw en Industrie	6
2018	49	Dinkelland	Nederland	Vervoer & overig verkeer	Mobiele werktuigen Consumenten	0
2018	49	Dinkelland	Nederland	Vervoer & overig verkeer	Mobiele werktuigen Landbouw	7
2018	49	Dinkelland	Nederland	Vervoer & overig verkeer	Mobiele werktuigen overig	0
2018	49	Dinkelland	Nederland	Vervoer & overig verkeer	Spoorweg	1
2018	49	Dinkelland	Nederland	Wegverkeer	Binnen bebouwde kom	11
2018	49	Dinkelland	Nederland	Wegverkeer	Buitenwegen	18
2018	49	Dinkelland	Nederland	Wegverkeer	Snelwegen	25
2018	50	Landgoederen Oldenzaal	Nederland	Industrie	Afvalverwerking	7
2018	50	Landgoederen Oldenzaal	Nederland	Industrie	Basismetaal	2
2018	50	Landgoederen Oldenzaal	Nederland	Industrie	Bouwmaterialen	3
2018	50	Landgoederen Oldenzaal	Nederland	Industrie	Chemische industrie	6
2018	50	Landgoederen Oldenzaal	Nederland	Industrie	Energie	5
2018	50	Landgoederen Oldenzaal	Nederland	Industrie	Industrie Overig	1
2018	50	Landgoederen Oldenzaal	Nederland	Industrie	Metaalbewerkingsindustrie	1
2018	50	Landgoederen Oldenzaal	Nederland	Industrie	Olieraffinaderijen	1
2018	50	Landgoederen Oldenzaal	Nederland	Industrie	Voedings- en genotmiddelen	3
2018	50	Landgoederen Oldenzaal	Nederland	Landbouw	Beweiding	9
2018	50	Landgoederen Oldenzaal	Nederland	Landbouw	Glastuinbouw	2
2018	50	Landgoederen Oldenzaal	Nederland	Landbouw	Mestaanwending	368

2018	50	Landgoederen Oldenzaal	Nederland	Landbouw	Mestbe- en verwerking	5
2018	50	Landgoederen Oldenzaal	Nederland	Landbouw	Mestopslag	21
2018	50	Landgoederen Oldenzaal	Nederland	Landbouw	Overige landbouw	13
2018	50	Landgoederen Oldenzaal	Nederland	Landbouw	Stallen Overig vee	10
2018	50	Landgoederen Oldenzaal	Nederland	Landbouw	Stallen Pluimvee	44
2018	50	Landgoederen Oldenzaal	Nederland	Landbouw	Stallen Rundvee	327
2018	50	Landgoederen Oldenzaal	Nederland	Landbouw	Stallen Varkens	95
2018	50	Landgoederen Oldenzaal	Nederland	Overig	Bouw	0
2018	50	Landgoederen Oldenzaal	Nederland	Overig	Drinkwater en rioolwaterzuivering	0
2018	50	Landgoederen Oldenzaal	Nederland	Overig	Kantoren en winkels, hobby paarden dienstverlening	37
2018	50	Landgoederen Oldenzaal	Nederland	Overig	Overig consumenten	91
2018	50	Landgoederen Oldenzaal	Nederland	Overig	Woningen	8
2018	50	Landgoederen Oldenzaal	Nederland	Scheepvaart	Binnenvaart	13
2018	50	Landgoederen Oldenzaal	Nederland	Scheepvaart	Visserij	1
2018	50	Landgoederen Oldenzaal	Nederland	Scheepvaart	Zeescheepvaart: Aanlegplaats	3
2018	50	Landgoederen Oldenzaal	Nederland	Scheepvaart	Zeescheepvaart: Binnengaats route	4
2018	50	Landgoederen Oldenzaal	Nederland	Scheepvaart	Zeescheepvaart: Zeeroute	13
2018	50	Landgoederen Oldenzaal	Nederland	Vervoer & overig verkeer	Luchtvaart luchthaventerrein	0
2018	50	Landgoederen Oldenzaal	Nederland	Vervoer & overig verkeer	Luchtvaart vluchten	1
2018	50	Landgoederen Oldenzaal	Nederland	Vervoer & overig verkeer	Mobiele werktuigen Bouw en Industrie	11
2018	50	Landgoederen Oldenzaal	Nederland	Vervoer & overig verkeer	Mobiele werktuigen Consumenten	0
2018	50	Landgoederen Oldenzaal	Nederland	Vervoer & overig verkeer	Mobiele werktuigen Landbouw	9
2018	50	Landgoederen Oldenzaal	Nederland	Vervoer & overig verkeer	Mobiele werktuigen overig	0
2018	50	Landgoederen Oldenzaal	Nederland	Vervoer & overig verkeer	Spoorweg	1
2018	50	Landgoederen Oldenzaal	Nederland	Wegverkeer	Binnen bebouwde kom	17
2018	50	Landgoederen Oldenzaal	Nederland	Wegverkeer	Buitenwegen	35
2018	50	Landgoederen Oldenzaal	Nederland	Wegverkeer	Snelwegen	45
2018	51	Lonnekermeer	Nederland	Industrie	Afvalverwerking	12
2018	51	Lonnekermeer	Nederland	Industrie	Basismetaal	2
2018	51	Lonnekermeer	Nederland	Industrie	Bouwmaterialen	3
2018	51	Lonnekermeer	Nederland	Industrie	Chemische industrie	8
2018	51	Lonnekermeer	Nederland	Industrie	Energie	4
2018	51	Lonnekermeer	Nederland	Industrie	Industrie Overig	1
2018	51	Lonnekermeer	Nederland	Industrie	Metaalbewerkingsindustrie	1
2018	51	Lonnekermeer	Nederland	Industrie	Olieraffinaderijen	1
2018	51	Lonnekermeer	Nederland	Industrie	Voedings- en genotmiddelen	3
2018	51	Lonnekermeer	Nederland	Landbouw	Beweiding	9
2018	51	Lonnekermeer	Nederland	Landbouw	Glastuinbouw	2
2018	51	Lonnekermeer	Nederland	Landbouw	Mestaanwending	289
2018	51	Lonnekermeer	Nederland	Landbouw	Mestbe- en verwerking	6
2018	51	Lonnekermeer	Nederland	Landbouw	Mestopslag	20
2018	51	Lonnekermeer	Nederland	Landbouw	Overige landbouw	13
2018	51	Lonnekermeer	Nederland	Landbouw	Stallen Overig vee	12
2018	51	Lonnekermeer	Nederland	Landbouw	Stallen Pluimvee	49
2018	51	Lonnekermeer	Nederland	Landbouw	Stallen Rundvee	268
2018	51	Lonnekermeer	Nederland	Landbouw	Stallen Varkens	115
2018	51	Lonnekermeer	Nederland	Overig	Bouw	0
2018	51	Lonnekermeer	Nederland	Overig	Drinkwater en rioolwaterzuivering	0
2018	51	Lonnekermeer	Nederland	Overig	Kantoren en winkels, hobby paarden dienstverlening	41
2018	51	Lonnekermeer	Nederland	Overig	Overig consumenten	106
2018	51	Lonnekermeer	Nederland	Overig	Woningen	8
2018	51	Lonnekermeer	Nederland	Scheepvaart	Binnenvaart	13
2018	51	Lonnekermeer	Nederland	Scheepvaart	Visserij	0
2018	51	Lonnekermeer	Nederland	Scheepvaart	Zeescheepvaart: Aanlegplaats	3
2018	51	Lonnekermeer	Nederland	Scheepvaart	Zeescheepvaart: Binnengaats route	4
2018	51	Lonnekermeer	Nederland	Scheepvaart	Zeescheepvaart: Zeeroute	12
2018	51	Lonnekermeer	Nederland	Vervoer & overig verkeer	Luchtvaart luchthaventerrein	0
2018	51	Lonnekermeer	Nederland	Vervoer & overig verkeer	Luchtvaart vluchten	1
2018	51	Lonnekermeer	Nederland	Vervoer & overig verkeer	Mobiele werktuigen Bouw en Industrie	12
2018	51	Lonnekermeer	Nederland	Vervoer & overig verkeer	Mobiele werktuigen Consumenten	0
2018	51	Lonnekermeer	Nederland	Vervoer & overig verkeer	Mobiele werktuigen Landbouw	7
2018	51	Lonnekermeer	Nederland	Vervoer & overig verkeer	Mobiele werktuigen overig	0
2018	51	Lonnekermeer	Nederland	Vervoer & overig verkeer	Spoorweg	1
2018	51	Lonnekermeer	Nederland	Wegverkeer	Binnen bebouwde kom	19
2018	51	Lonnekermeer	Nederland	Wegverkeer	Buitenwegen	41
2018	51	Lonnekermeer	Nederland	Wegverkeer	Snelwegen	58
2018	53	Buurserzand & Haaksbergerveen	Nederland	Industrie	Afvalverwerking	4
2018	53	Buurserzand & Haaksbergerveen	Nederland	Industrie	Basismetaal	2
2018	53	Buurserzand & Haaksbergerveen	Nederland	Industrie	Bouwmaterialen	3
2018	53	Buurserzand & Haaksbergerveen	Nederland	Industrie	Chemische industrie	4
2018	53	Buurserzand & Haaksbergerveen	Nederland	Industrie	Energie	4
2018	53	Buurserzand & Haaksbergerveen	Nederland	Industrie	Industrie Overig	1
2018	53	Buurserzand & Haaksbergerveen	Nederland	Industrie	Metaalbewerkingsindustrie	0
2018	53	Buurserzand & Haaksbergerveen	Nederland	Industrie	Olieraffinaderijen	1
2018	53	Buurserzand & Haaksbergerveen	Nederland	Industrie	Voedings- en genotmiddelen	2
2018	53	Buurserzand & Haaksbergerveen	Nederland	Landbouw	Beweiding	6
2018	53	Buurserzand & Haaksbergerveen	Nederland	Landbouw	Glastuinbouw	2
2018	53	Buurserzand & Haaksbergerveen	Nederland	Landbouw	Mestaanwending	218
2018	53	Buurserzand & Haaksbergerveen	Nederland	Landbouw	Mestbe- en verwerking	5
2018	53	Buurserzand & Haaksbergerveen	Nederland	Landbouw	Mestopslag	17
2018	53	Buurserzand & Haaksbergerveen	Nederland	Landbouw	Overige landbouw	11
2018	53	Buurserzand & Haaksbergerveen	Nederland	Landbouw	Stallen Overig vee	11
2018	53	Buurserzand & Haaksbergerveen	Nederland	Landbouw	Stallen Pluimvee	41
2018	53	Buurserzand & Haaksbergerveen	Nederland	Landbouw	Stallen Rundvee	227
2018	53	Buurserzand & Haaksbergerveen	Nederland	Landbouw	Stallen Varkens	99
2018	53	Buurserzand & Haaksbergerveen	Nederland	Overig	Bouw	0
2018	53	Buurserzand & Haaksbergerveen	Nederland	Overig	Drinkwater en rioolwaterzuivering	0
2018	53	Buurserzand & Haaksbergerveen	Nederland	Overig	Kantoren en winkels, hobby paarden dienstverlening	24
2018	53	Buurserzand & Haaksbergerveen	Nederland	Overig	Overig consumenten	41
2018	53	Buurserzand & Haaksbergerveen	Nederland	Overig	Woningen	5
2018	53	Buurserzand & Haaksbergerveen	Nederland	Scheepvaart	Binnenvaart	11

2018	53	Buurserzand & Haaksbergerveen	Nederland	Scheepvaart	Visserij	0
2018	53	Buurserzand & Haaksbergerveen	Nederland	Scheepvaart	Zeescheepvaart: Aanlegplaats	2
2018	53	Buurserzand & Haaksbergerveen	Nederland	Scheepvaart	Zeescheepvaart: Binnengaats route	3
2018	53	Buurserzand & Haaksbergerveen	Nederland	Scheepvaart	Zeescheepvaart: Zeeroute	10
2018	53	Buurserzand & Haaksbergerveen	Nederland	Vervoer & overig verkeer	Luchtvaart luchthaventerrein	0
2018	53	Buurserzand & Haaksbergerveen	Nederland	Vervoer & overig verkeer	Luchtvaart vluchten	1
2018	53	Buurserzand & Haaksbergerveen	Nederland	Vervoer & overig verkeer	Mobiele werktuigen Bouw en Industrie	6
2018	53	Buurserzand & Haaksbergerveen	Nederland	Vervoer & overig verkeer	Mobiele werktuigen Consumenten	0
2018	53	Buurserzand & Haaksbergerveen	Nederland	Vervoer & overig verkeer	Mobiele werktuigen Landbouw	6
2018	53	Buurserzand & Haaksbergerveen	Nederland	Vervoer & overig verkeer	Mobiele werktuigen overig	0
2018	53	Buurserzand & Haaksbergerveen	Nederland	Vervoer & overig verkeer	Spoorweg	1
2018	53	Buurserzand & Haaksbergerveen	Nederland	Wegverkeer	Binnen bebouwde kom	10
2018	53	Buurserzand & Haaksbergerveen	Nederland	Wegverkeer	Buitenwegen	20
2018	53	Buurserzand & Haaksbergerveen	Nederland	Wegverkeer	Snelwegen	23
2018	54	Witte Veen	Nederland	Industrie	Afvalverwerking	4
2018	54	Witte Veen	Nederland	Industrie	Basismetalaal	2
2018	54	Witte Veen	Nederland	Industrie	Bouwmaterialen	3
2018	54	Witte Veen	Nederland	Industrie	Chemische industrie	4
2018	54	Witte Veen	Nederland	Industrie	Energie	4
2018	54	Witte Veen	Nederland	Industrie	Industrie Overig	1
2018	54	Witte Veen	Nederland	Industrie	Metaalbewerkingsindustrie	0
2018	54	Witte Veen	Nederland	Industrie	Olieraffinaderijen	1
2018	54	Witte Veen	Nederland	Industrie	Voedings- en genotmiddelen	2
2018	54	Witte Veen	Nederland	Landbouw	Beweiding	6
2018	54	Witte Veen	Nederland	Landbouw	Glastuinbouw	2
2018	54	Witte Veen	Nederland	Landbouw	Mestaanwending	192
2018	54	Witte Veen	Nederland	Landbouw	Mestbe- en verwerking	4
2018	54	Witte Veen	Nederland	Landbouw	Mestopslag	14
2018	54	Witte Veen	Nederland	Landbouw	Overige landbouw	10
2018	54	Witte Veen	Nederland	Landbouw	Stallen Overig vee	8
2018	54	Witte Veen	Nederland	Landbouw	Stallen Pluimvee	34
2018	54	Witte Veen	Nederland	Landbouw	Stallen Rundvee	198
2018	54	Witte Veen	Nederland	Landbouw	Stallen Varkens	76
2018	54	Witte Veen	Nederland	Overig	Bouw	0
2018	54	Witte Veen	Nederland	Overig	Drinkwater en rioolwaterzuivering	0
2018	54	Witte Veen	Nederland	Overig	Kantoren en winkels, hobby paarden dienstverlening	21
2018	54	Witte Veen	Nederland	Overig	Overig consumenten	38
2018	54	Witte Veen	Nederland	Overig	Woningen	5
2018	54	Witte Veen	Nederland	Scheepvaart	Binnenvaart	11
2018	54	Witte Veen	Nederland	Scheepvaart	Visserij	0
2018	54	Witte Veen	Nederland	Scheepvaart	Zeescheepvaart: Aanlegplaats	2
2018	54	Witte Veen	Nederland	Scheepvaart	Zeescheepvaart: Binnengaats route	3
2018	54	Witte Veen	Nederland	Scheepvaart	Zeescheepvaart: Zeeroute	11
2018	54	Witte Veen	Nederland	Vervoer & overig verkeer	Luchtvaart luchthaventerrein	0
2018	54	Witte Veen	Nederland	Vervoer & overig verkeer	Luchtvaart vluchten	1
2018	54	Witte Veen	Nederland	Vervoer & overig verkeer	Mobiele werktuigen Bouw en Industrie	6
2018	54	Witte Veen	Nederland	Vervoer & overig verkeer	Mobiele werktuigen Consumenten	0
2018	54	Witte Veen	Nederland	Vervoer & overig verkeer	Mobiele werktuigen Landbouw	5
2018	54	Witte Veen	Nederland	Vervoer & overig verkeer	Mobiele werktuigen overig	0
2018	54	Witte Veen	Nederland	Vervoer & overig verkeer	Spoorweg	1
2018	54	Witte Veen	Nederland	Wegverkeer	Binnen bebouwde kom	10
2018	54	Witte Veen	Nederland	Wegverkeer	Buitenwegen	17
2018	54	Witte Veen	Nederland	Wegverkeer	Snelwegen	23
2018	55	Aamsveen	Nederland	Industrie	Afvalverwerking	4
2018	55	Aamsveen	Nederland	Industrie	Basismetalaal	2
2018	55	Aamsveen	Nederland	Industrie	Bouwmaterialen	3
2018	55	Aamsveen	Nederland	Industrie	Chemische industrie	4
2018	55	Aamsveen	Nederland	Industrie	Energie	4
2018	55	Aamsveen	Nederland	Industrie	Industrie Overig	1
2018	55	Aamsveen	Nederland	Industrie	Metaalbewerkingsindustrie	0
2018	55	Aamsveen	Nederland	Industrie	Olieraffinaderijen	1
2018	55	Aamsveen	Nederland	Industrie	Voedings- en genotmiddelen	2
2018	55	Aamsveen	Nederland	Landbouw	Beweiding	5
2018	55	Aamsveen	Nederland	Landbouw	Glastuinbouw	2
2018	55	Aamsveen	Nederland	Landbouw	Mestaanwending	154
2018	55	Aamsveen	Nederland	Landbouw	Mestbe- en verwerking	3
2018	55	Aamsveen	Nederland	Landbouw	Mestopslag	11
2018	55	Aamsveen	Nederland	Landbouw	Overige landbouw	9
2018	55	Aamsveen	Nederland	Landbouw	Stallen Overig vee	7
2018	55	Aamsveen	Nederland	Landbouw	Stallen Pluimvee	27
2018	55	Aamsveen	Nederland	Landbouw	Stallen Rundvee	146
2018	55	Aamsveen	Nederland	Landbouw	Stallen Varkens	60
2018	55	Aamsveen	Nederland	Overig	Bouw	0
2018	55	Aamsveen	Nederland	Overig	Drinkwater en rioolwaterzuivering	0
2018	55	Aamsveen	Nederland	Overig	Kantoren en winkels, hobby paarden dienstverlening	21
2018	55	Aamsveen	Nederland	Overig	Overig consumenten	48
2018	55	Aamsveen	Nederland	Overig	Woningen	5
2018	55	Aamsveen	Nederland	Scheepvaart	Binnenvaart	11
2018	55	Aamsveen	Nederland	Scheepvaart	Visserij	0
2018	55	Aamsveen	Nederland	Scheepvaart	Zeescheepvaart: Aanlegplaats	2
2018	55	Aamsveen	Nederland	Scheepvaart	Zeescheepvaart: Binnengaats route	3
2018	55	Aamsveen	Nederland	Scheepvaart	Zeescheepvaart: Zeeroute	11
2018	55	Aamsveen	Nederland	Vervoer & overig verkeer	Luchtvaart luchthaventerrein	0
2018	55	Aamsveen	Nederland	Vervoer & overig verkeer	Luchtvaart vluchten	1
2018	55	Aamsveen	Nederland	Vervoer & overig verkeer	Mobiele werktuigen Bouw en Industrie	7
2018	55	Aamsveen	Nederland	Vervoer & overig verkeer	Mobiele werktuigen Consumenten	0
2018	55	Aamsveen	Nederland	Vervoer & overig verkeer	Mobiele werktuigen Landbouw	5
2018	55	Aamsveen	Nederland	Vervoer & overig verkeer	Mobiele werktuigen overig	0
2018	55	Aamsveen	Nederland	Vervoer & overig verkeer	Spoorweg	1
2018	55	Aamsveen	Nederland	Wegverkeer	Binnen bebouwde kom	11
2018	55	Aamsveen	Nederland	Wegverkeer	Buitenwegen	17

2018	55 Aamsveen	Nederland	Wegverkeer	Snelwegen	24
2018	57 Veluwe	Nederland	Industrie	Afvalverwerking	7
2018	57 Veluwe	Nederland	Industrie	Basismetaal	3
2018	57 Veluwe	Nederland	Industrie	Bouwmaterialen	4
2018	57 Veluwe	Nederland	Industrie	Chemische industrie	6
2018	57 Veluwe	Nederland	Industrie	Energie	7
2018	57 Veluwe	Nederland	Industrie	Industrie Overig	2
2018	57 Veluwe	Nederland	Industrie	Metaalbewerkingsindustrie	1
2018	57 Veluwe	Nederland	Industrie	Olieraffinaderijen	2
2018	57 Veluwe	Nederland	Industrie	Voedings- en genotmiddelen	4
2018	57 Veluwe	Nederland	Landbouw	Beweiding	9
2018	57 Veluwe	Nederland	Landbouw	Glastuinbouw	4
2018	57 Veluwe	Nederland	Landbouw	Mestaanwending	259
2018	57 Veluwe	Nederland	Landbouw	Mestbe- en verwerking	10
2018	57 Veluwe	Nederland	Landbouw	Mestopslag	38
2018	57 Veluwe	Nederland	Landbouw	Overige landbouw	21
2018	57 Veluwe	Nederland	Landbouw	Stallen Overig vee	17
2018	57 Veluwe	Nederland	Landbouw	Stallen Pluimvee	99
2018	57 Veluwe	Nederland	Landbouw	Stallen Rundvee	360
2018	57 Veluwe	Nederland	Landbouw	Stallen Varkens	118
2018	57 Veluwe	Nederland	Overig	Bouw	0
2018	57 Veluwe	Nederland	Overig	Drinkwater en rioolwaterzuivering	0
2018	57 Veluwe	Nederland	Overig	Kantoren en winkels, hobby paarden dienstverlening	50
2018	57 Veluwe	Nederland	Overig	Overig consumenten	64
2018	57 Veluwe	Nederland	Overig	Woningen	9
2018	57 Veluwe	Nederland	Scheepvaart	Binnenvaart	28
2018	57 Veluwe	Nederland	Scheepvaart	Visserij	1
2018	57 Veluwe	Nederland	Scheepvaart	Zeescheepvaart: Aanlegplaats	5
2018	57 Veluwe	Nederland	Scheepvaart	Zeescheepvaart: Binnengaats route	6
2018	57 Veluwe	Nederland	Scheepvaart	Zeescheepvaart: Zeeroute	18
2018	57 Veluwe	Nederland	Vervoer & overig verkeer	Luchtvaart luchthaventerrein	0
2018	57 Veluwe	Nederland	Vervoer & overig verkeer	Luchtvaart vluchten	2
2018	57 Veluwe	Nederland	Vervoer & overig verkeer	Mobiele werktuigen Bouw en Industrie	12
2018	57 Veluwe	Nederland	Vervoer & overig verkeer	Mobiele werktuigen Consumenten	0
2018	57 Veluwe	Nederland	Vervoer & overig verkeer	Mobiele werktuigen Landbouw	7
2018	57 Veluwe	Nederland	Vervoer & overig verkeer	Mobiele werktuigen overig	0
2018	57 Veluwe	Nederland	Vervoer & overig verkeer	Spoorweg	2
2018	57 Veluwe	Nederland	Wegverkeer	Binnen bebouwde kom	21
2018	57 Veluwe	Nederland	Wegverkeer	Buitenwegen	37
2018	57 Veluwe	Nederland	Wegverkeer	Snelwegen	89
2018	58 Landgoederen Brummen	Nederland	Industrie	Afvalverwerking	7
2018	58 Landgoederen Brummen	Nederland	Industrie	Basismetaal	2
2018	58 Landgoederen Brummen	Nederland	Industrie	Bouwmaterialen	4
2018	58 Landgoederen Brummen	Nederland	Industrie	Chemische industrie	6
2018	58 Landgoederen Brummen	Nederland	Industrie	Energie	5
2018	58 Landgoederen Brummen	Nederland	Industrie	Industrie Overig	4
2018	58 Landgoederen Brummen	Nederland	Industrie	Metaalbewerkingsindustrie	1
2018	58 Landgoederen Brummen	Nederland	Industrie	Olieraffinaderijen	2
2018	58 Landgoederen Brummen	Nederland	Industrie	Voedings- en genotmiddelen	3
2018	58 Landgoederen Brummen	Nederland	Landbouw	Beweiding	14
2018	58 Landgoederen Brummen	Nederland	Landbouw	Glastuinbouw	3
2018	58 Landgoederen Brummen	Nederland	Landbouw	Mestaanwending	391
2018	58 Landgoederen Brummen	Nederland	Landbouw	Mestbe- en verwerking	6
2018	58 Landgoederen Brummen	Nederland	Landbouw	Mestopslag	25
2018	58 Landgoederen Brummen	Nederland	Landbouw	Overige landbouw	17
2018	58 Landgoederen Brummen	Nederland	Landbouw	Stallen Overig vee	13
2018	58 Landgoederen Brummen	Nederland	Landbouw	Stallen Pluimvee	54
2018	58 Landgoederen Brummen	Nederland	Landbouw	Stallen Rundvee	324
2018	58 Landgoederen Brummen	Nederland	Landbouw	Stallen Varkens	94
2018	58 Landgoederen Brummen	Nederland	Overig	Bouw	0
2018	58 Landgoederen Brummen	Nederland	Overig	Drinkwater en rioolwaterzuivering	0
2018	58 Landgoederen Brummen	Nederland	Overig	Kantoren en winkels, hobby paarden dienstverlening	43
2018	58 Landgoederen Brummen	Nederland	Overig	Overig consumenten	102
2018	58 Landgoederen Brummen	Nederland	Overig	Woningen	8
2018	58 Landgoederen Brummen	Nederland	Scheepvaart	Binnenvaart	24
2018	58 Landgoederen Brummen	Nederland	Scheepvaart	Visserij	1
2018	58 Landgoederen Brummen	Nederland	Scheepvaart	Zeescheepvaart: Aanlegplaats	4
2018	58 Landgoederen Brummen	Nederland	Scheepvaart	Zeescheepvaart: Binnengaats route	5
2018	58 Landgoederen Brummen	Nederland	Scheepvaart	Zeescheepvaart: Zeeroute	14
2018	58 Landgoederen Brummen	Nederland	Vervoer & overig verkeer	Luchtvaart luchthaventerrein	0
2018	58 Landgoederen Brummen	Nederland	Vervoer & overig verkeer	Luchtvaart vluchten	1
2018	58 Landgoederen Brummen	Nederland	Vervoer & overig verkeer	Mobiele werktuigen Bouw en Industrie	10
2018	58 Landgoederen Brummen	Nederland	Vervoer & overig verkeer	Mobiele werktuigen Consumenten	0
2018	58 Landgoederen Brummen	Nederland	Vervoer & overig verkeer	Mobiele werktuigen Landbouw	9
2018	58 Landgoederen Brummen	Nederland	Vervoer & overig verkeer	Mobiele werktuigen overig	0
2018	58 Landgoederen Brummen	Nederland	Vervoer & overig verkeer	Spoorweg	2
2018	58 Landgoederen Brummen	Nederland	Wegverkeer	Binnen bebouwde kom	17
2018	58 Landgoederen Brummen	Nederland	Wegverkeer	Buitenwegen	35
2018	58 Landgoederen Brummen	Nederland	Wegverkeer	Snelwegen	50
2018	60 Stelkampsveld	Nederland	Industrie	Afvalverwerking	5
2018	60 Stelkampsveld	Nederland	Industrie	Basismetaal	2
2018	60 Stelkampsveld	Nederland	Industrie	Bouwmaterialen	3
2018	60 Stelkampsveld	Nederland	Industrie	Chemische industrie	5
2018	60 Stelkampsveld	Nederland	Industrie	Energie	4
2018	60 Stelkampsveld	Nederland	Industrie	Industrie Overig	1
2018	60 Stelkampsveld	Nederland	Industrie	Metaalbewerkingsindustrie	1
2018	60 Stelkampsveld	Nederland	Industrie	Olieraffinaderijen	2
2018	60 Stelkampsveld	Nederland	Industrie	Voedings- en genotmiddelen	3
2018	60 Stelkampsveld	Nederland	Landbouw	Beweiding	9
2018	60 Stelkampsveld	Nederland	Landbouw	Glastuinbouw	2
2018	60 Stelkampsveld	Nederland	Landbouw	Mestaanwending	312

2018	60	Stelkampsveld	Nederland	Landbouw	Mestbe- en verwerking	7
2018	60	Stelkampsveld	Nederland	Landbouw	Mestopslag	24
2018	60	Stelkampsveld	Nederland	Landbouw	Overige landbouw	18
2018	60	Stelkampsveld	Nederland	Landbouw	Stallen Overig vee	13
2018	60	Stelkampsveld	Nederland	Landbouw	Stallen Pluimvee	56
2018	60	Stelkampsveld	Nederland	Landbouw	Stallen Rundvee	333
2018	60	Stelkampsveld	Nederland	Landbouw	Stallen Varkens	152
2018	60	Stelkampsveld	Nederland	Overig	Bouw	0
2018	60	Stelkampsveld	Nederland	Overig	Drinkwater en rioolwaterzuivering	0
2018	60	Stelkampsveld	Nederland	Overig	Kantoren en winkels, hobby paarden dienstverlening	34
2018	60	Stelkampsveld	Nederland	Overig	Overig consumenten	95
2018	60	Stelkampsveld	Nederland	Overig	Woningen	6
2018	60	Stelkampsveld	Nederland	Scheepvaart	Binnenvaart	17
2018	60	Stelkampsveld	Nederland	Scheepvaart	Visserij	0
2018	60	Stelkampsveld	Nederland	Scheepvaart	Zeescheepvaart: Aanlegplaats	3
2018	60	Stelkampsveld	Nederland	Scheepvaart	Zeescheepvaart: Binnengaats route	4
2018	60	Stelkampsveld	Nederland	Scheepvaart	Zeescheepvaart: Zeeroute	12
2018	60	Stelkampsveld	Nederland	Vervoer & overig verkeer	Luchtvaart luchthaventerrein	0
2018	60	Stelkampsveld	Nederland	Vervoer & overig verkeer	Luchtvaart vluchten	1
2018	60	Stelkampsveld	Nederland	Vervoer & overig verkeer	Mobiele werktuigen Bouw en Industrie	8
2018	60	Stelkampsveld	Nederland	Vervoer & overig verkeer	Mobiele werktuigen Consumenten	0
2018	60	Stelkampsveld	Nederland	Vervoer & overig verkeer	Mobiele werktuigen Landbouw	9
2018	60	Stelkampsveld	Nederland	Vervoer & overig verkeer	Mobiele werktuigen overig	0
2018	60	Stelkampsveld	Nederland	Vervoer & overig verkeer	Spoorweg	2
2018	60	Stelkampsveld	Nederland	Wegverkeer	Binnen bebouwde kom	13
2018	60	Stelkampsveld	Nederland	Wegverkeer	Buitenwegen	26
2018	60	Stelkampsveld	Nederland	Wegverkeer	Snelwegen	31
2018	61	Korenburgerveen	Nederland	Industrie	Afvalverwerking	3
2018	61	Korenburgerveen	Nederland	Industrie	Basismetaal	2
2018	61	Korenburgerveen	Nederland	Industrie	Bouwmaterialen	4
2018	61	Korenburgerveen	Nederland	Industrie	Chemische industrie	4
2018	61	Korenburgerveen	Nederland	Industrie	Energie	4
2018	61	Korenburgerveen	Nederland	Industrie	Industrie Overig	1
2018	61	Korenburgerveen	Nederland	Industrie	Metaalbewerkingsindustrie	0
2018	61	Korenburgerveen	Nederland	Industrie	Olieraffinaderijen	1
2018	61	Korenburgerveen	Nederland	Industrie	Voedings- en genotmiddelen	2
2018	61	Korenburgerveen	Nederland	Landbouw	Beweiding	7
2018	61	Korenburgerveen	Nederland	Landbouw	Glastuinbouw	2
2018	61	Korenburgerveen	Nederland	Landbouw	Mestaanwending	227
2018	61	Korenburgerveen	Nederland	Landbouw	Mestbe- en verwerking	9
2018	61	Korenburgerveen	Nederland	Landbouw	Mestopslag	22
2018	61	Korenburgerveen	Nederland	Landbouw	Overige landbouw	15
2018	61	Korenburgerveen	Nederland	Landbouw	Stallen Overig vee	21
2018	61	Korenburgerveen	Nederland	Landbouw	Stallen Pluimvee	41
2018	61	Korenburgerveen	Nederland	Landbouw	Stallen Rundvee	252
2018	61	Korenburgerveen	Nederland	Landbouw	Stallen Varkens	182
2018	61	Korenburgerveen	Nederland	Overig	Bouw	0
2018	61	Korenburgerveen	Nederland	Overig	Drinkwater en rioolwaterzuivering	0
2018	61	Korenburgerveen	Nederland	Overig	Kantoren en winkels, hobby paarden dienstverlening	25
2018	61	Korenburgerveen	Nederland	Overig	Overig consumenten	68
2018	61	Korenburgerveen	Nederland	Overig	Woningen	5
2018	61	Korenburgerveen	Nederland	Scheepvaart	Binnenvaart	13
2018	61	Korenburgerveen	Nederland	Scheepvaart	Visserij	0
2018	61	Korenburgerveen	Nederland	Scheepvaart	Zeescheepvaart: Aanlegplaats	2
2018	61	Korenburgerveen	Nederland	Scheepvaart	Zeescheepvaart: Binnengaats route	3
2018	61	Korenburgerveen	Nederland	Scheepvaart	Zeescheepvaart: Zeeroute	10
2018	61	Korenburgerveen	Nederland	Vervoer & overig verkeer	Luchtvaart luchthaventerrein	0
2018	61	Korenburgerveen	Nederland	Vervoer & overig verkeer	Luchtvaart vluchten	1
2018	61	Korenburgerveen	Nederland	Vervoer & overig verkeer	Mobiele werktuigen Bouw en Industrie	6
2018	61	Korenburgerveen	Nederland	Vervoer & overig verkeer	Mobiele werktuigen Consumenten	0
2018	61	Korenburgerveen	Nederland	Vervoer & overig verkeer	Mobiele werktuigen Landbouw	7
2018	61	Korenburgerveen	Nederland	Vervoer & overig verkeer	Mobiele werktuigen overig	0
2018	61	Korenburgerveen	Nederland	Vervoer & overig verkeer	Spoorweg	2
2018	61	Korenburgerveen	Nederland	Wegverkeer	Binnen bebouwde kom	10
2018	61	Korenburgerveen	Nederland	Wegverkeer	Buitenwegen	22
2018	61	Korenburgerveen	Nederland	Wegverkeer	Snelwegen	23
2018	62	Willinks Weust	Nederland	Industrie	Afvalverwerking	3
2018	62	Willinks Weust	Nederland	Industrie	Basismetaal	2
2018	62	Willinks Weust	Nederland	Industrie	Bouwmaterialen	4
2018	62	Willinks Weust	Nederland	Industrie	Chemische industrie	5
2018	62	Willinks Weust	Nederland	Industrie	Energie	4
2018	62	Willinks Weust	Nederland	Industrie	Industrie Overig	1
2018	62	Willinks Weust	Nederland	Industrie	Metaalbewerkingsindustrie	0
2018	62	Willinks Weust	Nederland	Industrie	Olieraffinaderijen	1
2018	62	Willinks Weust	Nederland	Industrie	Voedings- en genotmiddelen	2
2018	62	Willinks Weust	Nederland	Landbouw	Beweiding	10
2018	62	Willinks Weust	Nederland	Landbouw	Glastuinbouw	2
2018	62	Willinks Weust	Nederland	Landbouw	Mestaanwending	271
2018	62	Willinks Weust	Nederland	Landbouw	Mestbe- en verwerking	5
2018	62	Willinks Weust	Nederland	Landbouw	Mestopslag	18
2018	62	Willinks Weust	Nederland	Landbouw	Overige landbouw	21
2018	62	Willinks Weust	Nederland	Landbouw	Stallen Overig vee	11
2018	62	Willinks Weust	Nederland	Landbouw	Stallen Pluimvee	38
2018	62	Willinks Weust	Nederland	Landbouw	Stallen Rundvee	231
2018	62	Willinks Weust	Nederland	Landbouw	Stallen Varkens	97
2018	62	Willinks Weust	Nederland	Overig	Bouw	2
2018	62	Willinks Weust	Nederland	Overig	Drinkwater en rioolwaterzuivering	0
2018	62	Willinks Weust	Nederland	Overig	Kantoren en winkels, hobby paarden dienstverlening	25
2018	62	Willinks Weust	Nederland	Overig	Overig consumenten	45
2018	62	Willinks Weust	Nederland	Overig	Woningen	5
2018	62	Willinks Weust	Nederland	Scheepvaart	Binnenvaart	14

2018	62	Willinks Weust	Nederland	Scheepvaart	Visserij	0
2018	62	Willinks Weust	Nederland	Scheepvaart	Zeescheepvaart: Aanlegplaats	3
2018	62	Willinks Weust	Nederland	Scheepvaart	Zeescheepvaart: Binnengaats route	4
2018	62	Willinks Weust	Nederland	Scheepvaart	Zeescheepvaart: Zeeroute	12
2018	62	Willinks Weust	Nederland	Vervoer & overig verkeer	Luchtvaart luchthaventerrein	0
2018	62	Willinks Weust	Nederland	Vervoer & overig verkeer	Luchtvaart vluchten	1
2018	62	Willinks Weust	Nederland	Vervoer & overig verkeer	Mobiele werktuigen Bouw en Industrie	6
2018	62	Willinks Weust	Nederland	Vervoer & overig verkeer	Mobiele werktuigen Consumenten	0
2018	62	Willinks Weust	Nederland	Vervoer & overig verkeer	Mobiele werktuigen Landbouw	8
2018	62	Willinks Weust	Nederland	Vervoer & overig verkeer	Mobiele werktuigen overig	0
2018	62	Willinks Weust	Nederland	Vervoer & overig verkeer	Spoorweg	1
2018	62	Willinks Weust	Nederland	Wegverkeer	Binnen bebouwde kom	10
2018	62	Willinks Weust	Nederland	Wegverkeer	Buitenwegen	19
2018	62	Willinks Weust	Nederland	Wegverkeer	Snelwegen	24
2018	63	Bekendelle	Nederland	Industrie	Afvalverwerking	4
2018	63	Bekendelle	Nederland	Industrie	Basismetaal	2
2018	63	Bekendelle	Nederland	Industrie	Bouwmaterialen	5
2018	63	Bekendelle	Nederland	Industrie	Chemische industrie	5
2018	63	Bekendelle	Nederland	Industrie	Energie	4
2018	63	Bekendelle	Nederland	Industrie	Industrie Overig	1
2018	63	Bekendelle	Nederland	Industrie	Metaalbewerkingsindustrie	1
2018	63	Bekendelle	Nederland	Industrie	Olieraffinaderijen	2
2018	63	Bekendelle	Nederland	Industrie	Voedings- en genotmiddelen	2
2018	63	Bekendelle	Nederland	Landbouw	Beweiding	9
2018	63	Bekendelle	Nederland	Landbouw	Glastuinbouw	3
2018	63	Bekendelle	Nederland	Landbouw	Mestaanwending	306
2018	63	Bekendelle	Nederland	Landbouw	Mestbe- en verwerking	7
2018	63	Bekendelle	Nederland	Landbouw	Mestopslag	23
2018	63	Bekendelle	Nederland	Landbouw	Overige landbouw	23
2018	63	Bekendelle	Nederland	Landbouw	Stallen Overig vee	13
2018	63	Bekendelle	Nederland	Landbouw	Stallen Pluimvee	47
2018	63	Bekendelle	Nederland	Landbouw	Stallen Rundvee	293
2018	63	Bekendelle	Nederland	Landbouw	Stallen Varkens	136
2018	63	Bekendelle	Nederland	Overig	Bouw	0
2018	63	Bekendelle	Nederland	Overig	Drinkwater en rioolwaterzuivering	0
2018	63	Bekendelle	Nederland	Overig	Kantoren en winkels, hobby paarden dienstverlening	32
2018	63	Bekendelle	Nederland	Overig	Overig consumenten	60
2018	63	Bekendelle	Nederland	Overig	Woningen	6
2018	63	Bekendelle	Nederland	Scheepvaart	Binnenvaart	16
2018	63	Bekendelle	Nederland	Scheepvaart	Visserij	0
2018	63	Bekendelle	Nederland	Scheepvaart	Zeescheepvaart: Aanlegplaats	3
2018	63	Bekendelle	Nederland	Scheepvaart	Zeescheepvaart: Binnengaats route	4
2018	63	Bekendelle	Nederland	Scheepvaart	Zeescheepvaart: Zeeroute	12
2018	63	Bekendelle	Nederland	Vervoer & overig verkeer	Luchtvaart luchthaventerrein	0
2018	63	Bekendelle	Nederland	Vervoer & overig verkeer	Luchtvaart vluchten	1
2018	63	Bekendelle	Nederland	Vervoer & overig verkeer	Mobiele werktuigen Bouw en Industrie	7
2018	63	Bekendelle	Nederland	Vervoer & overig verkeer	Mobiele werktuigen Consumenten	0
2018	63	Bekendelle	Nederland	Vervoer & overig verkeer	Mobiele werktuigen Landbouw	8
2018	63	Bekendelle	Nederland	Vervoer & overig verkeer	Mobiele werktuigen overig	0
2018	63	Bekendelle	Nederland	Vervoer & overig verkeer	Spoorweg	3
2018	63	Bekendelle	Nederland	Wegverkeer	Binnen bebouwde kom	11
2018	63	Bekendelle	Nederland	Wegverkeer	Buitenwegen	23
2018	63	Bekendelle	Nederland	Wegverkeer	Snelwegen	26
2018	64	Wooldse Veen	Nederland	Industrie	Afvalverwerking	3
2018	64	Wooldse Veen	Nederland	Industrie	Basismetaal	1
2018	64	Wooldse Veen	Nederland	Industrie	Bouwmaterialen	4
2018	64	Wooldse Veen	Nederland	Industrie	Chemische industrie	4
2018	64	Wooldse Veen	Nederland	Industrie	Energie	3
2018	64	Wooldse Veen	Nederland	Industrie	Industrie Overig	1
2018	64	Wooldse Veen	Nederland	Industrie	Metaalbewerkingsindustrie	0
2018	64	Wooldse Veen	Nederland	Industrie	Olieraffinaderijen	1
2018	64	Wooldse Veen	Nederland	Industrie	Voedings- en genotmiddelen	2
2018	64	Wooldse Veen	Nederland	Landbouw	Beweiding	5
2018	64	Wooldse Veen	Nederland	Landbouw	Glastuinbouw	2
2018	64	Wooldse Veen	Nederland	Landbouw	Mestaanwending	135
2018	64	Wooldse Veen	Nederland	Landbouw	Mestbe- en verwerking	4
2018	64	Wooldse Veen	Nederland	Landbouw	Mestopslag	12
2018	64	Wooldse Veen	Nederland	Landbouw	Overige landbouw	10
2018	64	Wooldse Veen	Nederland	Landbouw	Stallen Overig vee	6
2018	64	Wooldse Veen	Nederland	Landbouw	Stallen Pluimvee	27
2018	64	Wooldse Veen	Nederland	Landbouw	Stallen Rundvee	127
2018	64	Wooldse Veen	Nederland	Landbouw	Stallen Varkens	66
2018	64	Wooldse Veen	Nederland	Overig	Bouw	0
2018	64	Wooldse Veen	Nederland	Overig	Drinkwater en rioolwaterzuivering	0
2018	64	Wooldse Veen	Nederland	Overig	Kantoren en winkels, hobby paarden dienstverlening	16
2018	64	Wooldse Veen	Nederland	Overig	Overig consumenten	24
2018	64	Wooldse Veen	Nederland	Overig	Woningen	4
2018	64	Wooldse Veen	Nederland	Scheepvaart	Binnenvaart	11
2018	64	Wooldse Veen	Nederland	Scheepvaart	Visserij	0
2018	64	Wooldse Veen	Nederland	Scheepvaart	Zeescheepvaart: Aanlegplaats	2
2018	64	Wooldse Veen	Nederland	Scheepvaart	Zeescheepvaart: Binnengaats route	3
2018	64	Wooldse Veen	Nederland	Scheepvaart	Zeescheepvaart: Zeeroute	10
2018	64	Wooldse Veen	Nederland	Vervoer & overig verkeer	Luchtvaart luchthaventerrein	0
2018	64	Wooldse Veen	Nederland	Vervoer & overig verkeer	Luchtvaart vluchten	1
2018	64	Wooldse Veen	Nederland	Vervoer & overig verkeer	Mobiele werktuigen Bouw en Industrie	5
2018	64	Wooldse Veen	Nederland	Vervoer & overig verkeer	Mobiele werktuigen Consumenten	0
2018	64	Wooldse Veen	Nederland	Vervoer & overig verkeer	Mobiele werktuigen Landbouw	5
2018	64	Wooldse Veen	Nederland	Vervoer & overig verkeer	Mobiele werktuigen overig	0
2018	64	Wooldse Veen	Nederland	Vervoer & overig verkeer	Spoorweg	1
2018	64	Wooldse Veen	Nederland	Wegverkeer	Binnen bebouwde kom	8
2018	64	Wooldse Veen	Nederland	Wegverkeer	Buitenwegen	14

2018	64	Wooldse Veen	Nederland	Wegverkeer	Snelwegen	20
2018	65	Binnenveld	Nederland	Industrie	Afvalverwerking	3
2018	65	Binnenveld	Nederland	Industrie	Basismetaal	2
2018	65	Binnenveld	Nederland	Industrie	Bouwmaterialen	4
2018	65	Binnenveld	Nederland	Industrie	Chemische industrie	5
2018	65	Binnenveld	Nederland	Industrie	Energie	5
2018	65	Binnenveld	Nederland	Industrie	Industrie Overig	2
2018	65	Binnenveld	Nederland	Industrie	Metaalbewerkingsindustrie	1
2018	65	Binnenveld	Nederland	Industrie	Olieraffinaderijen	2
2018	65	Binnenveld	Nederland	Industrie	Voedings- en genotmiddelen	3
2018	65	Binnenveld	Nederland	Landbouw	Beweiding	8
2018	65	Binnenveld	Nederland	Landbouw	Glastuinbouw	3
2018	65	Binnenveld	Nederland	Landbouw	Mestaanwending	205
2018	65	Binnenveld	Nederland	Landbouw	Mestbe- en verwerking	10
2018	65	Binnenveld	Nederland	Landbouw	Mestopslag	26
2018	65	Binnenveld	Nederland	Landbouw	Overige landbouw	15
2018	65	Binnenveld	Nederland	Landbouw	Stallen Overig vee	13
2018	65	Binnenveld	Nederland	Landbouw	Stallen Pluimvee	76
2018	65	Binnenveld	Nederland	Landbouw	Stallen Rundvee	265
2018	65	Binnenveld	Nederland	Landbouw	Stallen Varkens	83
2018	65	Binnenveld	Nederland	Overig	Bouw	0
2018	65	Binnenveld	Nederland	Overig	Drinkwater en rioolwaterzuivering	0
2018	65	Binnenveld	Nederland	Overig	Kantoren en winkels, hobby paarden dienstverlening	32
2018	65	Binnenveld	Nederland	Overig	Overig consumenten	63
2018	65	Binnenveld	Nederland	Overig	Woningen	7
2018	65	Binnenveld	Nederland	Scheepvaart	Binnenvaart	25
2018	65	Binnenveld	Nederland	Scheepvaart	Visserij	1
2018	65	Binnenveld	Nederland	Scheepvaart	Zeescheepvaart: Aanlegplaats	4
2018	65	Binnenveld	Nederland	Scheepvaart	Zeescheepvaart: Binnengaats route	5
2018	65	Binnenveld	Nederland	Scheepvaart	Zeescheepvaart: Zeeroute	12
2018	65	Binnenveld	Nederland	Vervoer & overig verkeer	Luchtvaart luchthaventerrein	0
2018	65	Binnenveld	Nederland	Vervoer & overig verkeer	Luchtvaart vluchten	1
2018	65	Binnenveld	Nederland	Vervoer & overig verkeer	Mobiele werktuigen Bouw en Industrie	12
2018	65	Binnenveld	Nederland	Vervoer & overig verkeer	Mobiele werktuigen Consumenten	0
2018	65	Binnenveld	Nederland	Vervoer & overig verkeer	Mobiele werktuigen Landbouw	7
2018	65	Binnenveld	Nederland	Vervoer & overig verkeer	Mobiele werktuigen overig	0
2018	65	Binnenveld	Nederland	Vervoer & overig verkeer	Spoorweg	2
2018	65	Binnenveld	Nederland	Wegverkeer	Binnen bebouwde kom	22
2018	65	Binnenveld	Nederland	Wegverkeer	Buitenwegen	44
2018	65	Binnenveld	Nederland	Wegverkeer	Snelwegen	53
2018	69	De Bruuk	Nederland	Industrie	Afvalverwerking	4
2018	69	De Bruuk	Nederland	Industrie	Basismetaal	2
2018	69	De Bruuk	Nederland	Industrie	Bouwmaterialen	4
2018	69	De Bruuk	Nederland	Industrie	Chemische industrie	5
2018	69	De Bruuk	Nederland	Industrie	Energie	4
2018	69	De Bruuk	Nederland	Industrie	Industrie Overig	1
2018	69	De Bruuk	Nederland	Industrie	Metaalbewerkingsindustrie	1
2018	69	De Bruuk	Nederland	Industrie	Olieraffinaderijen	2
2018	69	De Bruuk	Nederland	Industrie	Voedings- en genotmiddelen	3
2018	69	De Bruuk	Nederland	Landbouw	Beweiding	9
2018	69	De Bruuk	Nederland	Landbouw	Glastuinbouw	3
2018	69	De Bruuk	Nederland	Landbouw	Mestaanwending	203
2018	69	De Bruuk	Nederland	Landbouw	Mestbe- en verwerking	8
2018	69	De Bruuk	Nederland	Landbouw	Mestopslag	22
2018	69	De Bruuk	Nederland	Landbouw	Overige landbouw	17
2018	69	De Bruuk	Nederland	Landbouw	Stallen Overig vee	12
2018	69	De Bruuk	Nederland	Landbouw	Stallen Pluimvee	57
2018	69	De Bruuk	Nederland	Landbouw	Stallen Rundvee	149
2018	69	De Bruuk	Nederland	Landbouw	Stallen Varkens	122
2018	69	De Bruuk	Nederland	Overig	Bouw	0
2018	69	De Bruuk	Nederland	Overig	Drinkwater en rioolwaterzuivering	0
2018	69	De Bruuk	Nederland	Overig	Kantoren en winkels, hobby paarden dienstverlening	36
2018	69	De Bruuk	Nederland	Overig	Overig consumenten	78
2018	69	De Bruuk	Nederland	Overig	Woningen	6
2018	69	De Bruuk	Nederland	Scheepvaart	Binnenvaart	20
2018	69	De Bruuk	Nederland	Scheepvaart	Visserij	0
2018	69	De Bruuk	Nederland	Scheepvaart	Zeescheepvaart: Aanlegplaats	3
2018	69	De Bruuk	Nederland	Scheepvaart	Zeescheepvaart: Binnengaats route	4
2018	69	De Bruuk	Nederland	Scheepvaart	Zeescheepvaart: Zeeroute	10
2018	69	De Bruuk	Nederland	Vervoer & overig verkeer	Luchtvaart luchthaventerrein	0
2018	69	De Bruuk	Nederland	Vervoer & overig verkeer	Luchtvaart vluchten	1
2018	69	De Bruuk	Nederland	Vervoer & overig verkeer	Mobiele werktuigen Bouw en Industrie	9
2018	69	De Bruuk	Nederland	Vervoer & overig verkeer	Mobiele werktuigen Consumenten	0
2018	69	De Bruuk	Nederland	Vervoer & overig verkeer	Mobiele werktuigen Landbouw	6
2018	69	De Bruuk	Nederland	Vervoer & overig verkeer	Mobiele werktuigen overig	0
2018	69	De Bruuk	Nederland	Vervoer & overig verkeer	Spoorweg	1
2018	69	De Bruuk	Nederland	Wegverkeer	Binnen bebouwde kom	14
2018	69	De Bruuk	Nederland	Wegverkeer	Buitenwegen	21
2018	69	De Bruuk	Nederland	Wegverkeer	Snelwegen	35
2018	70	Lingegebied & Diefdijk-Zuid	Nederland	Industrie	Afvalverwerking	4
2018	70	Lingegebied & Diefdijk-Zuid	Nederland	Industrie	Basismetaal	2
2018	70	Lingegebied & Diefdijk-Zuid	Nederland	Industrie	Bouwmaterialen	14
2018	70	Lingegebied & Diefdijk-Zuid	Nederland	Industrie	Chemische industrie	8
2018	70	Lingegebied & Diefdijk-Zuid	Nederland	Industrie	Energie	6
2018	70	Lingegebied & Diefdijk-Zuid	Nederland	Industrie	Industrie Overig	1
2018	70	Lingegebied & Diefdijk-Zuid	Nederland	Industrie	Metaalbewerkingsindustrie	1
2018	70	Lingegebied & Diefdijk-Zuid	Nederland	Industrie	Olieraffinaderijen	3
2018	70	Lingegebied & Diefdijk-Zuid	Nederland	Industrie	Voedings- en genotmiddelen	4
2018	70	Lingegebied & Diefdijk-Zuid	Nederland	Landbouw	Beweiding	15
2018	70	Lingegebied & Diefdijk-Zuid	Nederland	Landbouw	Glastuinbouw	4
2018	70	Lingegebied & Diefdijk-Zuid	Nederland	Landbouw	Mestaanwending	420

2018	70	Lingegebied & Diefdijk-Zuid	Nederland	Landbouw	Mestbe- en verwerking	4
2018	70	Lingegebied & Diefdijk-Zuid	Nederland	Landbouw	Mestopslag	24
2018	70	Lingegebied & Diefdijk-Zuid	Nederland	Landbouw	Overige landbouw	19
2018	70	Lingegebied & Diefdijk-Zuid	Nederland	Landbouw	Stallen Overig vee	15
2018	70	Lingegebied & Diefdijk-Zuid	Nederland	Landbouw	Stallen Pluimvee	43
2018	70	Lingegebied & Diefdijk-Zuid	Nederland	Landbouw	Stallen Rundvee	232
2018	70	Lingegebied & Diefdijk-Zuid	Nederland	Landbouw	Stallen Varkens	47
2018	70	Lingegebied & Diefdijk-Zuid	Nederland	Overig	Bouw	0
2018	70	Lingegebied & Diefdijk-Zuid	Nederland	Overig	Drinkwater en rioolwaterzuivering	0
2018	70	Lingegebied & Diefdijk-Zuid	Nederland	Overig	Kantoren en winkels, hobby paarden dienstverlening	50
2018	70	Lingegebied & Diefdijk-Zuid	Nederland	Overig	Overig consumenten	79
2018	70	Lingegebied & Diefdijk-Zuid	Nederland	Overig	Woningen	7
2018	70	Lingegebied & Diefdijk-Zuid	Nederland	Scheepvaart	Binnenvaart	37
2018	70	Lingegebied & Diefdijk-Zuid	Nederland	Scheepvaart	Visserij	1
2018	70	Lingegebied & Diefdijk-Zuid	Nederland	Scheepvaart	Zeescheepvaart: Aanlegplaats	5
2018	70	Lingegebied & Diefdijk-Zuid	Nederland	Scheepvaart	Zeescheepvaart: Binnengaats route	8
2018	70	Lingegebied & Diefdijk-Zuid	Nederland	Scheepvaart	Zeescheepvaart: Zeeroute	15
2018	70	Lingegebied & Diefdijk-Zuid	Nederland	Vervoer & overig verkeer	Luchtvaart luchthaventerrein	0
2018	70	Lingegebied & Diefdijk-Zuid	Nederland	Vervoer & overig verkeer	Luchtvaart vluchten	2
2018	70	Lingegebied & Diefdijk-Zuid	Nederland	Vervoer & overig verkeer	Mobiele werktuigen Bouw en Industrie	12
2018	70	Lingegebied & Diefdijk-Zuid	Nederland	Vervoer & overig verkeer	Mobiele werktuigen Consumenten	0
2018	70	Lingegebied & Diefdijk-Zuid	Nederland	Vervoer & overig verkeer	Mobiele werktuigen Landbouw	8
2018	70	Lingegebied & Diefdijk-Zuid	Nederland	Vervoer & overig verkeer	Mobiele werktuigen overig	1
2018	70	Lingegebied & Diefdijk-Zuid	Nederland	Vervoer & overig verkeer	Spoorweg	3
2018	70	Lingegebied & Diefdijk-Zuid	Nederland	Wegverkeer	Binnen bebouwde kom	17
2018	70	Lingegebied & Diefdijk-Zuid	Nederland	Wegverkeer	Buitenwegen	40
2018	70	Lingegebied & Diefdijk-Zuid	Nederland	Wegverkeer	Snelwegen	73
2018	71	Loevestein, Pompveld & Kornsche Boezem	Nederland	Industrie	Afvalverwerking	3
2018	71	Loevestein, Pompveld & Kornsche Boezem	Nederland	Industrie	Basismetaal	2
2018	71	Loevestein, Pompveld & Kornsche Boezem	Nederland	Industrie	Bouwmaterialen	4
2018	71	Loevestein, Pompveld & Kornsche Boezem	Nederland	Industrie	Chemische industrie	7
2018	71	Loevestein, Pompveld & Kornsche Boezem	Nederland	Industrie	Energie	6
2018	71	Loevestein, Pompveld & Kornsche Boezem	Nederland	Industrie	Industrie Overig	1
2018	71	Loevestein, Pompveld & Kornsche Boezem	Nederland	Industrie	Metaalbewerkingsindustrie	1
2018	71	Loevestein, Pompveld & Kornsche Boezem	Nederland	Industrie	Olieraffinaderijen	3
2018	71	Loevestein, Pompveld & Kornsche Boezem	Nederland	Industrie	Voedings- en genotmiddelen	3
2018	71	Loevestein, Pompveld & Kornsche Boezem	Nederland	Landbouw	Beweiding	9
2018	71	Loevestein, Pompveld & Kornsche Boezem	Nederland	Landbouw	Glastuinbouw	3
2018	71	Loevestein, Pompveld & Kornsche Boezem	Nederland	Landbouw	Mestaanwending	237
2018	71	Loevestein, Pompveld & Kornsche Boezem	Nederland	Landbouw	Mestbe- en verwerking	3
2018	71	Loevestein, Pompveld & Kornsche Boezem	Nederland	Landbouw	Mestopslag	12
2018	71	Loevestein, Pompveld & Kornsche Boezem	Nederland	Landbouw	Overige landbouw	22
2018	71	Loevestein, Pompveld & Kornsche Boezem	Nederland	Landbouw	Stallen Overig vee	11
2018	71	Loevestein, Pompveld & Kornsche Boezem	Nederland	Landbouw	Stallen Pluimvee	21
2018	71	Loevestein, Pompveld & Kornsche Boezem	Nederland	Landbouw	Stallen Rundvee	145
2018	71	Loevestein, Pompveld & Kornsche Boezem	Nederland	Landbouw	Stallen Varkens	37
2018	71	Loevestein, Pompveld & Kornsche Boezem	Nederland	Overig	Bouw	0
2018	71	Loevestein, Pompveld & Kornsche Boezem	Nederland	Overig	Drinkwater en rioolwaterzuivering	0
2018	71	Loevestein, Pompveld & Kornsche Boezem	Nederland	Overig	Kantoren en winkels, hobby paarden dienstverlening	32
2018	71	Loevestein, Pompveld & Kornsche Boezem	Nederland	Overig	Overig consumenten	91
2018	71	Loevestein, Pompveld & Kornsche Boezem	Nederland	Overig	Woningen	5
2018	71	Loevestein, Pompveld & Kornsche Boezem	Nederland	Scheepvaart	Binnenvaart	38
2018	71	Loevestein, Pompveld & Kornsche Boezem	Nederland	Scheepvaart	Visserij	1
2018	71	Loevestein, Pompveld & Kornsche Boezem	Nederland	Scheepvaart	Zeescheepvaart: Aanlegplaats	4
2018	71	Loevestein, Pompveld & Kornsche Boezem	Nederland	Scheepvaart	Zeescheepvaart: Binnengaats route	7
2018	71	Loevestein, Pompveld & Kornsche Boezem	Nederland	Scheepvaart	Zeescheepvaart: Zeeroute	12
2018	71	Loevestein, Pompveld & Kornsche Boezem	Nederland	Vervoer & overig verkeer	Luchtvaart luchthaventerrein	0
2018	71	Loevestein, Pompveld & Kornsche Boezem	Nederland	Vervoer & overig verkeer	Luchtvaart vluchten	1
2018	71	Loevestein, Pompveld & Kornsche Boezem	Nederland	Vervoer & overig verkeer	Mobiele werktuigen Bouw en Industrie	8
2018	71	Loevestein, Pompveld & Kornsche Boezem	Nederland	Vervoer & overig verkeer	Mobiele werktuigen Consumenten	0
2018	71	Loevestein, Pompveld & Kornsche Boezem	Nederland	Vervoer & overig verkeer	Mobiele werktuigen Landbouw	6
2018	71	Loevestein, Pompveld & Kornsche Boezem	Nederland	Vervoer & overig verkeer	Mobiele werktuigen overig	1
2018	71	Loevestein, Pompveld & Kornsche Boezem	Nederland	Vervoer & overig verkeer	Spoorweg	2
2018	71	Loevestein, Pompveld & Kornsche Boezem	Nederland	Wegverkeer	Binnen bebouwde kom	12
2018	71	Loevestein, Pompveld & Kornsche Boezem	Nederland	Wegverkeer	Buitenwegen	22
2018	71	Loevestein, Pompveld & Kornsche Boezem	Nederland	Wegverkeer	Snelwegen	48
2018	72	IJsselmeer	Nederland	Industrie	Afvalverwerking	3
2018	72	IJsselmeer	Nederland	Industrie	Basismetaal	3
2018	72	IJsselmeer	Nederland	Industrie	Bouwmaterialen	1
2018	72	IJsselmeer	Nederland	Industrie	Chemische industrie	2
2018	72	IJsselmeer	Nederland	Industrie	Energie	4
2018	72	IJsselmeer	Nederland	Industrie	Industrie Overig	0
2018	72	IJsselmeer	Nederland	Industrie	Metaalbewerkingsindustrie	0
2018	72	IJsselmeer	Nederland	Industrie	Olieraffinaderijen	1
2018	72	IJsselmeer	Nederland	Industrie	Voedings- en genotmiddelen	2
2018	72	IJsselmeer	Nederland	Landbouw	Beweiding	7
2018	72	IJsselmeer	Nederland	Landbouw	Glastuinbouw	2
2018	72	IJsselmeer	Nederland	Landbouw	Mestaanwending	129
2018	72	IJsselmeer	Nederland	Landbouw	Mestbe- en verwerking	1
2018	72	IJsselmeer	Nederland	Landbouw	Mestopslag	6
2018	72	IJsselmeer	Nederland	Landbouw	Overige landbouw	7
2018	72	IJsselmeer	Nederland	Landbouw	Stallen Overig vee	3
2018	72	IJsselmeer	Nederland	Landbouw	Stallen Pluimvee	10
2018	72	IJsselmeer	Nederland	Landbouw	Stallen Rundvee	116
2018	72	IJsselmeer	Nederland	Landbouw	Stallen Varkens	8
2018	72	IJsselmeer	Nederland	Overig	Bouw	0
2018	72	IJsselmeer	Nederland	Overig	Drinkwater en rioolwaterzuivering	0
2018	72	IJsselmeer	Nederland	Overig	Kantoren en winkels, hobby paarden dienstverlening	13
2018	72	IJsselmeer	Nederland	Overig	Overig consumenten	20
2018	72	IJsselmeer	Nederland	Overig	Woningen	3
2018	72	IJsselmeer	Nederland	Scheepvaart	Binnenvaart	8

2018	72	IJsselmeer	Nederland	Scheepvaart	Visserij	1
2018	72	IJsselmeer	Nederland	Scheepvaart	Zeescheepvaart: Aanlegplaats	4
2018	72	IJsselmeer	Nederland	Scheepvaart	Zeescheepvaart: Binnengaats route	4
2018	72	IJsselmeer	Nederland	Scheepvaart	Zeescheepvaart: Zeeroute	22
2018	72	IJsselmeer	Nederland	Vervoer & overig verkeer	Luchtvaart luchthaventerrein	0
2018	72	IJsselmeer	Nederland	Vervoer & overig verkeer	Luchtvaart vluchten	1
2018	72	IJsselmeer	Nederland	Vervoer & overig verkeer	Mobiele werktuigen Bouw en Industrie	4
2018	72	IJsselmeer	Nederland	Vervoer & overig verkeer	Mobiele werktuigen Consumenten	0
2018	72	IJsselmeer	Nederland	Vervoer & overig verkeer	Mobiele werktuigen Landbouw	4
2018	72	IJsselmeer	Nederland	Vervoer & overig verkeer	Mobiele werktuigen overig	0
2018	72	IJsselmeer	Nederland	Vervoer & overig verkeer	Spoorweg	0
2018	72	IJsselmeer	Nederland	Wegverkeer	Binnen bebouwde kom	6
2018	72	IJsselmeer	Nederland	Wegverkeer	Buitenwegen	9
2018	72	IJsselmeer	Nederland	Wegverkeer	Snelwegen	16
2018	74	Zwarte Meer	Nederland	Industrie	Afvalverwerking	4
2018	74	Zwarte Meer	Nederland	Industrie	Basismetaal	3
2018	74	Zwarte Meer	Nederland	Industrie	Bouwmaterialen	2
2018	74	Zwarte Meer	Nederland	Industrie	Chemische industrie	3
2018	74	Zwarte Meer	Nederland	Industrie	Energie	5
2018	74	Zwarte Meer	Nederland	Industrie	Industrie Overig	1
2018	74	Zwarte Meer	Nederland	Industrie	Metaalbewerkingsindustrie	0
2018	74	Zwarte Meer	Nederland	Industrie	Olieraffinaderijen	2
2018	74	Zwarte Meer	Nederland	Industrie	Voedings- en genotmiddelen	2
2018	74	Zwarte Meer	Nederland	Landbouw	Beweiding	12
2018	74	Zwarte Meer	Nederland	Landbouw	Glastuinbouw	2
2018	74	Zwarte Meer	Nederland	Landbouw	Mestaanwending	249
2018	74	Zwarte Meer	Nederland	Landbouw	Mestbe- en verwerking	2
2018	74	Zwarte Meer	Nederland	Landbouw	Mestopslag	12
2018	74	Zwarte Meer	Nederland	Landbouw	Overige landbouw	18
2018	74	Zwarte Meer	Nederland	Landbouw	Stallen Overig vee	6
2018	74	Zwarte Meer	Nederland	Landbouw	Stallen Pluimvee	24
2018	74	Zwarte Meer	Nederland	Landbouw	Stallen Rundvee	198
2018	74	Zwarte Meer	Nederland	Landbouw	Stallen Varkens	25
2018	74	Zwarte Meer	Nederland	Overig	Bouw	0
2018	74	Zwarte Meer	Nederland	Overig	Drinkwater en rioolwaterzuivering	0
2018	74	Zwarte Meer	Nederland	Overig	Kantoren en winkels, hobby paarden dienstverlening	20
2018	74	Zwarte Meer	Nederland	Overig	Overig consumenten	39
2018	74	Zwarte Meer	Nederland	Overig	Woningen	4
2018	74	Zwarte Meer	Nederland	Scheepvaart	Binnenvaart	16
2018	74	Zwarte Meer	Nederland	Scheepvaart	Visserij	1
2018	74	Zwarte Meer	Nederland	Scheepvaart	Zeescheepvaart: Aanlegplaats	3
2018	74	Zwarte Meer	Nederland	Scheepvaart	Zeescheepvaart: Binnengaats route	4
2018	74	Zwarte Meer	Nederland	Scheepvaart	Zeescheepvaart: Zeeroute	14
2018	74	Zwarte Meer	Nederland	Vervoer & overig verkeer	Luchtvaart luchthaventerrein	0
2018	74	Zwarte Meer	Nederland	Vervoer & overig verkeer	Luchtvaart vluchten	2
2018	74	Zwarte Meer	Nederland	Vervoer & overig verkeer	Mobiele werktuigen Bouw en Industrie	6
2018	74	Zwarte Meer	Nederland	Vervoer & overig verkeer	Mobiele werktuigen Consumenten	0
2018	74	Zwarte Meer	Nederland	Vervoer & overig verkeer	Mobiele werktuigen Landbouw	7
2018	74	Zwarte Meer	Nederland	Vervoer & overig verkeer	Mobiele werktuigen overig	0
2018	74	Zwarte Meer	Nederland	Vervoer & overig verkeer	Spoorweg	1
2018	74	Zwarte Meer	Nederland	Wegverkeer	Binnen bebouwde kom	10
2018	74	Zwarte Meer	Nederland	Wegverkeer	Buitenwegen	26
2018	74	Zwarte Meer	Nederland	Wegverkeer	Snelwegen	28
2018	81	Kolland & Overlangbroek	Nederland	Industrie	Afvalverwerking	4
2018	81	Kolland & Overlangbroek	Nederland	Industrie	Basismetaal	2
2018	81	Kolland & Overlangbroek	Nederland	Industrie	Bouwmaterialen	5
2018	81	Kolland & Overlangbroek	Nederland	Industrie	Chemische industrie	6
2018	81	Kolland & Overlangbroek	Nederland	Industrie	Energie	6
2018	81	Kolland & Overlangbroek	Nederland	Industrie	Industrie Overig	1
2018	81	Kolland & Overlangbroek	Nederland	Industrie	Metaalbewerkingsindustrie	1
2018	81	Kolland & Overlangbroek	Nederland	Industrie	Olieraffinaderijen	3
2018	81	Kolland & Overlangbroek	Nederland	Industrie	Voedings- en genotmiddelen	3
2018	81	Kolland & Overlangbroek	Nederland	Landbouw	Beweiding	18
2018	81	Kolland & Overlangbroek	Nederland	Landbouw	Glastuinbouw	3
2018	81	Kolland & Overlangbroek	Nederland	Landbouw	Mestaanwending	454
2018	81	Kolland & Overlangbroek	Nederland	Landbouw	Mestbe- en verwerking	8
2018	81	Kolland & Overlangbroek	Nederland	Landbouw	Mestopslag	26
2018	81	Kolland & Overlangbroek	Nederland	Landbouw	Overige landbouw	17
2018	81	Kolland & Overlangbroek	Nederland	Landbouw	Stallen Overig vee	23
2018	81	Kolland & Overlangbroek	Nederland	Landbouw	Stallen Pluimvee	53
2018	81	Kolland & Overlangbroek	Nederland	Landbouw	Stallen Rundvee	259
2018	81	Kolland & Overlangbroek	Nederland	Landbouw	Stallen Varkens	89
2018	81	Kolland & Overlangbroek	Nederland	Overig	Bouw	0
2018	81	Kolland & Overlangbroek	Nederland	Overig	Drinkwater en rioolwaterzuivering	0
2018	81	Kolland & Overlangbroek	Nederland	Overig	Kantoren en winkels, hobby paarden dienstverlening	39
2018	81	Kolland & Overlangbroek	Nederland	Overig	Overig consumenten	80
2018	81	Kolland & Overlangbroek	Nederland	Overig	Woningen	7
2018	81	Kolland & Overlangbroek	Nederland	Scheepvaart	Binnenvaart	33
2018	81	Kolland & Overlangbroek	Nederland	Scheepvaart	Visserij	1
2018	81	Kolland & Overlangbroek	Nederland	Scheepvaart	Zeescheepvaart: Aanlegplaats	5
2018	81	Kolland & Overlangbroek	Nederland	Scheepvaart	Zeescheepvaart: Binnengaats route	7
2018	81	Kolland & Overlangbroek	Nederland	Scheepvaart	Zeescheepvaart: Zeeroute	15
2018	81	Kolland & Overlangbroek	Nederland	Vervoer & overig verkeer	Luchtvaart luchthaventerrein	0
2018	81	Kolland & Overlangbroek	Nederland	Vervoer & overig verkeer	Luchtvaart vluchten	2
2018	81	Kolland & Overlangbroek	Nederland	Vervoer & overig verkeer	Mobiele werktuigen Bouw en Industrie	11
2018	81	Kolland & Overlangbroek	Nederland	Vervoer & overig verkeer	Mobiele werktuigen Consumenten	0
2018	81	Kolland & Overlangbroek	Nederland	Vervoer & overig verkeer	Mobiele werktuigen Landbouw	8
2018	81	Kolland & Overlangbroek	Nederland	Vervoer & overig verkeer	Mobiele werktuigen overig	1
2018	81	Kolland & Overlangbroek	Nederland	Vervoer & overig verkeer	Spoorweg	2
2018	81	Kolland & Overlangbroek	Nederland	Wegverkeer	Binnen bebouwde kom	17
2018	81	Kolland & Overlangbroek	Nederland	Wegverkeer	Buitenwegen	27

2018	81	Kolland & Overlangbroek	Nederland	Wegverkeer	Snelwegen	56
2018	82	Uiterwaarden Lek	Nederland	Industrie	Afvalverwerking	3
2018	82	Uiterwaarden Lek	Nederland	Industrie	Basismetaal	2
2018	82	Uiterwaarden Lek	Nederland	Industrie	Bouwmaterialen	3
2018	82	Uiterwaarden Lek	Nederland	Industrie	Chemische industrie	7
2018	82	Uiterwaarden Lek	Nederland	Industrie	Energie	6
2018	82	Uiterwaarden Lek	Nederland	Industrie	Industrie Overig	1
2018	82	Uiterwaarden Lek	Nederland	Industrie	Metaalbewerkingsindustrie	1
2018	82	Uiterwaarden Lek	Nederland	Industrie	Olieraffinaderijen	4
2018	82	Uiterwaarden Lek	Nederland	Industrie	Voedings- en genotmiddelen	3
2018	82	Uiterwaarden Lek	Nederland	Landbouw	Beweiding	15
2018	82	Uiterwaarden Lek	Nederland	Landbouw	Glastuinbouw	3
2018	82	Uiterwaarden Lek	Nederland	Landbouw	Mestaanwending	309
2018	82	Uiterwaarden Lek	Nederland	Landbouw	Mestbe- en verwerking	2
2018	82	Uiterwaarden Lek	Nederland	Landbouw	Mestopslag	13
2018	82	Uiterwaarden Lek	Nederland	Landbouw	Overige landbouw	12
2018	82	Uiterwaarden Lek	Nederland	Landbouw	Stallen Overig vee	11
2018	82	Uiterwaarden Lek	Nederland	Landbouw	Stallen Pluimvee	15
2018	82	Uiterwaarden Lek	Nederland	Landbouw	Stallen Rundvee	240
2018	82	Uiterwaarden Lek	Nederland	Landbouw	Stallen Varkens	35
2018	82	Uiterwaarden Lek	Nederland	Overig	Bouw	0
2018	82	Uiterwaarden Lek	Nederland	Overig	Drinkwater en rioolwaterzuivering	0
2018	82	Uiterwaarden Lek	Nederland	Overig	Kantoren en winkels, hobby paarden dienstverlening	37
2018	82	Uiterwaarden Lek	Nederland	Overig	Overig consumenten	46
2018	82	Uiterwaarden Lek	Nederland	Overig	Woningen	6
2018	82	Uiterwaarden Lek	Nederland	Scheepvaart	Binnenvaart	59
2018	82	Uiterwaarden Lek	Nederland	Scheepvaart	Visserij	1
2018	82	Uiterwaarden Lek	Nederland	Scheepvaart	Zeescheepvaart: Aanlegplaats	5
2018	82	Uiterwaarden Lek	Nederland	Scheepvaart	Zeescheepvaart: Binnengaats route	7
2018	82	Uiterwaarden Lek	Nederland	Scheepvaart	Zeescheepvaart: Zeeroute	14
2018	82	Uiterwaarden Lek	Nederland	Vervoer & overig verkeer	Luchtvaart luchthaventerrein	0
2018	82	Uiterwaarden Lek	Nederland	Vervoer & overig verkeer	Luchtvaart vluchten	2
2018	82	Uiterwaarden Lek	Nederland	Vervoer & overig verkeer	Mobiele werktuigen Bouw en Industrie	9
2018	82	Uiterwaarden Lek	Nederland	Vervoer & overig verkeer	Mobiele werktuigen Consumenten	0
2018	82	Uiterwaarden Lek	Nederland	Vervoer & overig verkeer	Mobiele werktuigen Landbouw	7
2018	82	Uiterwaarden Lek	Nederland	Vervoer & overig verkeer	Mobiele werktuigen overig	1
2018	82	Uiterwaarden Lek	Nederland	Vervoer & overig verkeer	Spoorweg	1
2018	82	Uiterwaarden Lek	Nederland	Wegverkeer	Binnen bebouwde kom	14
2018	82	Uiterwaarden Lek	Nederland	Wegverkeer	Buitenwegen	25
2018	82	Uiterwaarden Lek	Nederland	Wegverkeer	Snelwegen	46
2018	83	Botshol	Nederland	Industrie	Afvalverwerking	4
2018	83	Botshol	Nederland	Industrie	Basismetaal	4
2018	83	Botshol	Nederland	Industrie	Bouwmaterialen	2
2018	83	Botshol	Nederland	Industrie	Chemische industrie	5
2018	83	Botshol	Nederland	Industrie	Energie	7
2018	83	Botshol	Nederland	Industrie	Industrie Overig	1
2018	83	Botshol	Nederland	Industrie	Metaalbewerkingsindustrie	1
2018	83	Botshol	Nederland	Industrie	Olieraffinaderijen	3
2018	83	Botshol	Nederland	Industrie	Voedings- en genotmiddelen	4
2018	83	Botshol	Nederland	Landbouw	Beweiding	15
2018	83	Botshol	Nederland	Landbouw	Glastuinbouw	4
2018	83	Botshol	Nederland	Landbouw	Mestaanwending	260
2018	83	Botshol	Nederland	Landbouw	Mestbe- en verwerking	2
2018	83	Botshol	Nederland	Landbouw	Mestopslag	10
2018	83	Botshol	Nederland	Landbouw	Overige landbouw	9
2018	83	Botshol	Nederland	Landbouw	Stallen Overig vee	7
2018	83	Botshol	Nederland	Landbouw	Stallen Pluimvee	13
2018	83	Botshol	Nederland	Landbouw	Stallen Rundvee	179
2018	83	Botshol	Nederland	Landbouw	Stallen Varkens	21
2018	83	Botshol	Nederland	Overig	Bouw	0
2018	83	Botshol	Nederland	Overig	Drinkwater en rioolwaterzuivering	0
2018	83	Botshol	Nederland	Overig	Kantoren en winkels, hobby paarden dienstverlening	34
2018	83	Botshol	Nederland	Overig	Overig consumenten	71
2018	83	Botshol	Nederland	Overig	Woningen	6
2018	83	Botshol	Nederland	Scheepvaart	Binnenvaart	18
2018	83	Botshol	Nederland	Scheepvaart	Visserij	1
2018	83	Botshol	Nederland	Scheepvaart	Zeescheepvaart: Aanlegplaats	7
2018	83	Botshol	Nederland	Scheepvaart	Zeescheepvaart: Binnengaats route	7
2018	83	Botshol	Nederland	Scheepvaart	Zeescheepvaart: Zeeroute	17
2018	83	Botshol	Nederland	Vervoer & overig verkeer	Luchtvaart luchthaventerrein	1
2018	83	Botshol	Nederland	Vervoer & overig verkeer	Luchtvaart vluchten	9
2018	83	Botshol	Nederland	Vervoer & overig verkeer	Mobiele werktuigen Bouw en Industrie	11
2018	83	Botshol	Nederland	Vervoer & overig verkeer	Mobiele werktuigen Consumenten	0
2018	83	Botshol	Nederland	Vervoer & overig verkeer	Mobiele werktuigen Landbouw	6
2018	83	Botshol	Nederland	Vervoer & overig verkeer	Mobiele werktuigen overig	1
2018	83	Botshol	Nederland	Vervoer & overig verkeer	Spoorweg	1
2018	83	Botshol	Nederland	Wegverkeer	Binnen bebouwde kom	18
2018	83	Botshol	Nederland	Wegverkeer	Buitenwegen	25
2018	83	Botshol	Nederland	Wegverkeer	Snelwegen	60
2018	84	Duinen Den Helder-Callantsoog	Nederland	Industrie	Afvalverwerking	2
2018	84	Duinen Den Helder-Callantsoog	Nederland	Industrie	Basismetaal	4
2018	84	Duinen Den Helder-Callantsoog	Nederland	Industrie	Bouwmaterialen	1
2018	84	Duinen Den Helder-Callantsoog	Nederland	Industrie	Chemische industrie	2
2018	84	Duinen Den Helder-Callantsoog	Nederland	Industrie	Energie	4
2018	84	Duinen Den Helder-Callantsoog	Nederland	Industrie	Industrie Overig	0
2018	84	Duinen Den Helder-Callantsoog	Nederland	Industrie	Metaalbewerkingsindustrie	0
2018	84	Duinen Den Helder-Callantsoog	Nederland	Industrie	Olieraffinaderijen	1
2018	84	Duinen Den Helder-Callantsoog	Nederland	Industrie	Voedings- en genotmiddelen	2
2018	84	Duinen Den Helder-Callantsoog	Nederland	Landbouw	Beweiding	3
2018	84	Duinen Den Helder-Callantsoog	Nederland	Landbouw	Glastuinbouw	2
2018	84	Duinen Den Helder-Callantsoog	Nederland	Landbouw	Mestaanwending	78

2018	84	Duinen Den Helder-Callantsoog	Nederland	Landbouw	Mestbe- en verwerking	0
2018	84	Duinen Den Helder-Callantsoog	Nederland	Landbouw	Mestopslag	3
2018	84	Duinen Den Helder-Callantsoog	Nederland	Landbouw	Overige landbouw	7
2018	84	Duinen Den Helder-Callantsoog	Nederland	Landbouw	Stallen Overig vee	2
2018	84	Duinen Den Helder-Callantsoog	Nederland	Landbouw	Stallen Pluimvee	4
2018	84	Duinen Den Helder-Callantsoog	Nederland	Landbouw	Stallen Rundvee	44
2018	84	Duinen Den Helder-Callantsoog	Nederland	Landbouw	Stallen Varkens	5
2018	84	Duinen Den Helder-Callantsoog	Nederland	Overig	Bouw	0
2018	84	Duinen Den Helder-Callantsoog	Nederland	Overig	Drinkwater en rioolwaterzuivering	0
2018	84	Duinen Den Helder-Callantsoog	Nederland	Overig	Kantoren en winkels, hobby paarden dienstverlening	18
2018	84	Duinen Den Helder-Callantsoog	Nederland	Overig	Overig consumenten	27
2018	84	Duinen Den Helder-Callantsoog	Nederland	Overig	Woningen	3
2018	84	Duinen Den Helder-Callantsoog	Nederland	Scheepvaart	Binnenvaart	6
2018	84	Duinen Den Helder-Callantsoog	Nederland	Scheepvaart	Visserij	1
2018	84	Duinen Den Helder-Callantsoog	Nederland	Scheepvaart	Zeescheepvaart: Aanlegplaats	4
2018	84	Duinen Den Helder-Callantsoog	Nederland	Scheepvaart	Zeescheepvaart: Binnengaats route	4
2018	84	Duinen Den Helder-Callantsoog	Nederland	Scheepvaart	Zeescheepvaart: Zeeroute	28
2018	84	Duinen Den Helder-Callantsoog	Nederland	Vervoer & overig verkeer	Luchtvaart luchthaventerrein	0
2018	84	Duinen Den Helder-Callantsoog	Nederland	Vervoer & overig verkeer	Luchtvaart vluchten	1
2018	84	Duinen Den Helder-Callantsoog	Nederland	Vervoer & overig verkeer	Mobiele werktuigen Bouw en Industrie	5
2018	84	Duinen Den Helder-Callantsoog	Nederland	Vervoer & overig verkeer	Mobiele werktuigen Consumenten	0
2018	84	Duinen Den Helder-Callantsoog	Nederland	Vervoer & overig verkeer	Mobiele werktuigen Landbouw	3
2018	84	Duinen Den Helder-Callantsoog	Nederland	Vervoer & overig verkeer	Mobiele werktuigen overig	0
2018	84	Duinen Den Helder-Callantsoog	Nederland	Vervoer & overig verkeer	Spoorweg	0
2018	84	Duinen Den Helder-Callantsoog	Nederland	Wegverkeer	Binnen bebouwde kom	6
2018	84	Duinen Den Helder-Callantsoog	Nederland	Wegverkeer	Buitenwegen	11
2018	84	Duinen Den Helder-Callantsoog	Nederland	Wegverkeer	Snelwegen	10
2018	85	Zwanenwater & Pettemerduinen	Nederland	Industrie	Afvalverwerking	2
2018	85	Zwanenwater & Pettemerduinen	Nederland	Industrie	Basismetaal	5
2018	85	Zwanenwater & Pettemerduinen	Nederland	Industrie	Bouwmaterialen	1
2018	85	Zwanenwater & Pettemerduinen	Nederland	Industrie	Chemische industrie	2
2018	85	Zwanenwater & Pettemerduinen	Nederland	Industrie	Energie	4
2018	85	Zwanenwater & Pettemerduinen	Nederland	Industrie	Industrie Overig	0
2018	85	Zwanenwater & Pettemerduinen	Nederland	Industrie	Metaalbewerkingsindustrie	0
2018	85	Zwanenwater & Pettemerduinen	Nederland	Industrie	Olieraffinaderijen	1
2018	85	Zwanenwater & Pettemerduinen	Nederland	Industrie	Voedings- en genotmiddelen	2
2018	85	Zwanenwater & Pettemerduinen	Nederland	Landbouw	Beweiding	3
2018	85	Zwanenwater & Pettemerduinen	Nederland	Landbouw	Glastuinbouw	2
2018	85	Zwanenwater & Pettemerduinen	Nederland	Landbouw	Mestaanwending	87
2018	85	Zwanenwater & Pettemerduinen	Nederland	Landbouw	Mestbe- en verwerking	1
2018	85	Zwanenwater & Pettemerduinen	Nederland	Landbouw	Mestopslag	3
2018	85	Zwanenwater & Pettemerduinen	Nederland	Landbouw	Overige landbouw	8
2018	85	Zwanenwater & Pettemerduinen	Nederland	Landbouw	Stallen Overig vee	2
2018	85	Zwanenwater & Pettemerduinen	Nederland	Landbouw	Stallen Pluimvee	5
2018	85	Zwanenwater & Pettemerduinen	Nederland	Landbouw	Stallen Rundvee	55
2018	85	Zwanenwater & Pettemerduinen	Nederland	Landbouw	Stallen Varkens	6
2018	85	Zwanenwater & Pettemerduinen	Nederland	Overig	Bouw	0
2018	85	Zwanenwater & Pettemerduinen	Nederland	Overig	Drinkwater en rioolwaterzuivering	0
2018	85	Zwanenwater & Pettemerduinen	Nederland	Overig	Kantoren en winkels, hobby paarden dienstverlening	17
2018	85	Zwanenwater & Pettemerduinen	Nederland	Overig	Overig consumenten	29
2018	85	Zwanenwater & Pettemerduinen	Nederland	Overig	Woningen	3
2018	85	Zwanenwater & Pettemerduinen	Nederland	Scheepvaart	Binnenvaart	7
2018	85	Zwanenwater & Pettemerduinen	Nederland	Scheepvaart	Visserij	1
2018	85	Zwanenwater & Pettemerduinen	Nederland	Scheepvaart	Zeescheepvaart: Aanlegplaats	4
2018	85	Zwanenwater & Pettemerduinen	Nederland	Scheepvaart	Zeescheepvaart: Binnengaats route	5
2018	85	Zwanenwater & Pettemerduinen	Nederland	Scheepvaart	Zeescheepvaart: Zeeroute	28
2018	85	Zwanenwater & Pettemerduinen	Nederland	Vervoer & overig verkeer	Luchtvaart luchthaventerrein	0
2018	85	Zwanenwater & Pettemerduinen	Nederland	Vervoer & overig verkeer	Luchtvaart vluchten	2
2018	85	Zwanenwater & Pettemerduinen	Nederland	Vervoer & overig verkeer	Mobiele werktuigen Bouw en Industrie	5
2018	85	Zwanenwater & Pettemerduinen	Nederland	Vervoer & overig verkeer	Mobiele werktuigen Consumenten	0
2018	85	Zwanenwater & Pettemerduinen	Nederland	Vervoer & overig verkeer	Mobiele werktuigen Landbouw	4
2018	85	Zwanenwater & Pettemerduinen	Nederland	Vervoer & overig verkeer	Mobiele werktuigen overig	0
2018	85	Zwanenwater & Pettemerduinen	Nederland	Vervoer & overig verkeer	Spoorweg	0
2018	85	Zwanenwater & Pettemerduinen	Nederland	Wegverkeer	Binnen bebouwde kom	7
2018	85	Zwanenwater & Pettemerduinen	Nederland	Wegverkeer	Buitenwegen	16
2018	85	Zwanenwater & Pettemerduinen	Nederland	Wegverkeer	Snelwegen	12
2018	86	Schoorlse Duinen	Nederland	Industrie	Afvalverwerking	4
2018	86	Schoorlse Duinen	Nederland	Industrie	Basismetaal	8
2018	86	Schoorlse Duinen	Nederland	Industrie	Bouwmaterialen	1
2018	86	Schoorlse Duinen	Nederland	Industrie	Chemische industrie	3
2018	86	Schoorlse Duinen	Nederland	Industrie	Energie	5
2018	86	Schoorlse Duinen	Nederland	Industrie	Industrie Overig	1
2018	86	Schoorlse Duinen	Nederland	Industrie	Metaalbewerkingsindustrie	0
2018	86	Schoorlse Duinen	Nederland	Industrie	Olieraffinaderijen	2
2018	86	Schoorlse Duinen	Nederland	Industrie	Voedings- en genotmiddelen	3
2018	86	Schoorlse Duinen	Nederland	Landbouw	Beweiding	6
2018	86	Schoorlse Duinen	Nederland	Landbouw	Glastuinbouw	3
2018	86	Schoorlse Duinen	Nederland	Landbouw	Mestaanwending	106
2018	86	Schoorlse Duinen	Nederland	Landbouw	Mestbe- en verwerking	1
2018	86	Schoorlse Duinen	Nederland	Landbouw	Mestopslag	5
2018	86	Schoorlse Duinen	Nederland	Landbouw	Overige landbouw	8
2018	86	Schoorlse Duinen	Nederland	Landbouw	Stallen Overig vee	5
2018	86	Schoorlse Duinen	Nederland	Landbouw	Stallen Pluimvee	7
2018	86	Schoorlse Duinen	Nederland	Landbouw	Stallen Rundvee	86
2018	86	Schoorlse Duinen	Nederland	Landbouw	Stallen Varkens	9
2018	86	Schoorlse Duinen	Nederland	Overig	Bouw	0
2018	86	Schoorlse Duinen	Nederland	Overig	Drinkwater en rioolwaterzuivering	0
2018	86	Schoorlse Duinen	Nederland	Overig	Kantoren en winkels, hobby paarden dienstverlening	28
2018	86	Schoorlse Duinen	Nederland	Overig	Overig consumenten	35
2018	86	Schoorlse Duinen	Nederland	Overig	Woningen	5
2018	86	Schoorlse Duinen	Nederland	Scheepvaart	Binnenvaart	9

2018	86	Schoorlse Duinen	Nederland	Scheepvaart	Visserij	2
2018	86	Schoorlse Duinen	Nederland	Scheepvaart	Zeescheepvaart: Aanlegplaats	7
2018	86	Schoorlse Duinen	Nederland	Scheepvaart	Zeescheepvaart: Binnengaats route	6
2018	86	Schoorlse Duinen	Nederland	Scheepvaart	Zeescheepvaart: Zeeroute	33
2018	86	Schoorlse Duinen	Nederland	Vervoer & overig verkeer	Luchtvaart luchthaventerrein	0
2018	86	Schoorlse Duinen	Nederland	Vervoer & overig verkeer	Luchtvaart vluchten	3
2018	86	Schoorlse Duinen	Nederland	Vervoer & overig verkeer	Mobiele werktuigen Bouw en Industrie	7
2018	86	Schoorlse Duinen	Nederland	Vervoer & overig verkeer	Mobiele werktuigen Consumenten	0
2018	86	Schoorlse Duinen	Nederland	Vervoer & overig verkeer	Mobiele werktuigen Landbouw	4
2018	86	Schoorlse Duinen	Nederland	Vervoer & overig verkeer	Mobiele werktuigen overig	0
2018	86	Schoorlse Duinen	Nederland	Vervoer & overig verkeer	Spoorweg	0
2018	86	Schoorlse Duinen	Nederland	Wegverkeer	Binnen bebouwde kom	11
2018	86	Schoorlse Duinen	Nederland	Wegverkeer	Buitenwegen	16
2018	86	Schoorlse Duinen	Nederland	Wegverkeer	Snelwegen	19
2018	87	Noordhollands Duinreservaat	Nederland	Industrie	Afvalverwerking	4
2018	87	Noordhollands Duinreservaat	Nederland	Industrie	Basismetaal	23
2018	87	Noordhollands Duinreservaat	Nederland	Industrie	Bouwmaterialen	2
2018	87	Noordhollands Duinreservaat	Nederland	Industrie	Chemische industrie	4
2018	87	Noordhollands Duinreservaat	Nederland	Industrie	Energie	6
2018	87	Noordhollands Duinreservaat	Nederland	Industrie	Industrie Overig	1
2018	87	Noordhollands Duinreservaat	Nederland	Industrie	Metaalbewerkingsindustrie	0
2018	87	Noordhollands Duinreservaat	Nederland	Industrie	Olieraffinaderijen	2
2018	87	Noordhollands Duinreservaat	Nederland	Industrie	Voedings- en genotmiddelen	4
2018	87	Noordhollands Duinreservaat	Nederland	Landbouw	Beweiding	5
2018	87	Noordhollands Duinreservaat	Nederland	Landbouw	Glastuinbouw	3
2018	87	Noordhollands Duinreservaat	Nederland	Landbouw	Mestaanwending	111
2018	87	Noordhollands Duinreservaat	Nederland	Landbouw	Mestbe- en verwerking	1
2018	87	Noordhollands Duinreservaat	Nederland	Landbouw	Mestopslag	5
2018	87	Noordhollands Duinreservaat	Nederland	Landbouw	Overige landbouw	8
2018	87	Noordhollands Duinreservaat	Nederland	Landbouw	Stallen Overig vee	6
2018	87	Noordhollands Duinreservaat	Nederland	Landbouw	Stallen Pluimvee	8
2018	87	Noordhollands Duinreservaat	Nederland	Landbouw	Stallen Rundvee	88
2018	87	Noordhollands Duinreservaat	Nederland	Landbouw	Stallen Varkens	10
2018	87	Noordhollands Duinreservaat	Nederland	Overig	Bouw	0
2018	87	Noordhollands Duinreservaat	Nederland	Overig	Drinkwater en rioolwaterzuivering	0
2018	87	Noordhollands Duinreservaat	Nederland	Overig	Kantoren en winkels, hobby paarden dienstverlening	34
2018	87	Noordhollands Duinreservaat	Nederland	Overig	Overig consumenten	54
2018	87	Noordhollands Duinreservaat	Nederland	Overig	Woningen	6
2018	87	Noordhollands Duinreservaat	Nederland	Scheepvaart	Binnenvaart	11
2018	87	Noordhollands Duinreservaat	Nederland	Scheepvaart	Visserij	3
2018	87	Noordhollands Duinreservaat	Nederland	Scheepvaart	Zeescheepvaart: Aanlegplaats	9
2018	87	Noordhollands Duinreservaat	Nederland	Scheepvaart	Zeescheepvaart: Binnengaats route	8
2018	87	Noordhollands Duinreservaat	Nederland	Scheepvaart	Zeescheepvaart: Zeeroute	32
2018	87	Noordhollands Duinreservaat	Nederland	Vervoer & overig verkeer	Luchtvaart luchthaventerrein	1
2018	87	Noordhollands Duinreservaat	Nederland	Vervoer & overig verkeer	Luchtvaart vluchten	4
2018	87	Noordhollands Duinreservaat	Nederland	Vervoer & overig verkeer	Mobiele werktuigen Bouw en Industrie	9
2018	87	Noordhollands Duinreservaat	Nederland	Vervoer & overig verkeer	Mobiele werktuigen Consumenten	0
2018	87	Noordhollands Duinreservaat	Nederland	Vervoer & overig verkeer	Mobiele werktuigen Landbouw	4
2018	87	Noordhollands Duinreservaat	Nederland	Vervoer & overig verkeer	Mobiele werktuigen overig	1
2018	87	Noordhollands Duinreservaat	Nederland	Vervoer & overig verkeer	Spoorweg	1
2018	87	Noordhollands Duinreservaat	Nederland	Wegverkeer	Binnen bebouwde kom	14
2018	87	Noordhollands Duinreservaat	Nederland	Wegverkeer	Buitenwegen	20
2018	87	Noordhollands Duinreservaat	Nederland	Wegverkeer	Snelwegen	25
2018	88	Kennemerland-Zuid	Nederland	Industrie	Afvalverwerking	4
2018	88	Kennemerland-Zuid	Nederland	Industrie	Basismetaal	12
2018	88	Kennemerland-Zuid	Nederland	Industrie	Bouwmaterialen	2
2018	88	Kennemerland-Zuid	Nederland	Industrie	Chemische industrie	5
2018	88	Kennemerland-Zuid	Nederland	Industrie	Energie	6
2018	88	Kennemerland-Zuid	Nederland	Industrie	Industrie Overig	1
2018	88	Kennemerland-Zuid	Nederland	Industrie	Metaalbewerkingsindustrie	0
2018	88	Kennemerland-Zuid	Nederland	Industrie	Olieraffinaderijen	3
2018	88	Kennemerland-Zuid	Nederland	Industrie	Voedings- en genotmiddelen	4
2018	88	Kennemerland-Zuid	Nederland	Landbouw	Beweiding	4
2018	88	Kennemerland-Zuid	Nederland	Landbouw	Glastuinbouw	4
2018	88	Kennemerland-Zuid	Nederland	Landbouw	Mestaanwending	102
2018	88	Kennemerland-Zuid	Nederland	Landbouw	Mestbe- en verwerking	1
2018	88	Kennemerland-Zuid	Nederland	Landbouw	Mestopslag	5
2018	88	Kennemerland-Zuid	Nederland	Landbouw	Overige landbouw	8
2018	88	Kennemerland-Zuid	Nederland	Landbouw	Stallen Overig vee	4
2018	88	Kennemerland-Zuid	Nederland	Landbouw	Stallen Pluimvee	7
2018	88	Kennemerland-Zuid	Nederland	Landbouw	Stallen Rundvee	66
2018	88	Kennemerland-Zuid	Nederland	Landbouw	Stallen Varkens	11
2018	88	Kennemerland-Zuid	Nederland	Overig	Bouw	0
2018	88	Kennemerland-Zuid	Nederland	Overig	Drinkwater en rioolwaterzuivering	0
2018	88	Kennemerland-Zuid	Nederland	Overig	Kantoren en winkels, hobby paarden dienstverlening	39
2018	88	Kennemerland-Zuid	Nederland	Overig	Overig consumenten	56
2018	88	Kennemerland-Zuid	Nederland	Overig	Woningen	7
2018	88	Kennemerland-Zuid	Nederland	Scheepvaart	Binnenvaart	12
2018	88	Kennemerland-Zuid	Nederland	Scheepvaart	Visserij	4
2018	88	Kennemerland-Zuid	Nederland	Scheepvaart	Zeescheepvaart: Aanlegplaats	11
2018	88	Kennemerland-Zuid	Nederland	Scheepvaart	Zeescheepvaart: Binnengaats route	10
2018	88	Kennemerland-Zuid	Nederland	Scheepvaart	Zeescheepvaart: Zeeroute	28
2018	88	Kennemerland-Zuid	Nederland	Vervoer & overig verkeer	Luchtvaart luchthaventerrein	1
2018	88	Kennemerland-Zuid	Nederland	Vervoer & overig verkeer	Luchtvaart vluchten	6
2018	88	Kennemerland-Zuid	Nederland	Vervoer & overig verkeer	Mobiele werktuigen Bouw en Industrie	12
2018	88	Kennemerland-Zuid	Nederland	Vervoer & overig verkeer	Mobiele werktuigen Consumenten	0
2018	88	Kennemerland-Zuid	Nederland	Vervoer & overig verkeer	Mobiele werktuigen Landbouw	3
2018	88	Kennemerland-Zuid	Nederland	Vervoer & overig verkeer	Mobiele werktuigen overig	1
2018	88	Kennemerland-Zuid	Nederland	Vervoer & overig verkeer	Spoorweg	1
2018	88	Kennemerland-Zuid	Nederland	Wegverkeer	Binnen bebouwde kom	19
2018	88	Kennemerland-Zuid	Nederland	Wegverkeer	Buitenwegen	21

2018	88	Kennemerland-Zuid	Nederland	Wegverkeer	Snelwegen	33
2018	89	Eilandspolder	Nederland	Industrie	Afvalverwerking	4
2018	89	Eilandspolder	Nederland	Industrie	Basismetaal	11
2018	89	Eilandspolder	Nederland	Industrie	Bouwmaterialen	1
2018	89	Eilandspolder	Nederland	Industrie	Chemische industrie	3
2018	89	Eilandspolder	Nederland	Industrie	Energie	6
2018	89	Eilandspolder	Nederland	Industrie	Industrie Overig	1
2018	89	Eilandspolder	Nederland	Industrie	Metaalbewerkingsindustrie	0
2018	89	Eilandspolder	Nederland	Industrie	Olieraffinaderijen	2
2018	89	Eilandspolder	Nederland	Industrie	Voedings- en genotmiddelen	8
2018	89	Eilandspolder	Nederland	Landbouw	Beweiding	15
2018	89	Eilandspolder	Nederland	Landbouw	Glastuinbouw	2
2018	89	Eilandspolder	Nederland	Landbouw	Mestaanwending	233
2018	89	Eilandspolder	Nederland	Landbouw	Mestbe- en verwerking	1
2018	89	Eilandspolder	Nederland	Landbouw	Mestopslag	6
2018	89	Eilandspolder	Nederland	Landbouw	Overige landbouw	9
2018	89	Eilandspolder	Nederland	Landbouw	Stallen Overig vee	5
2018	89	Eilandspolder	Nederland	Landbouw	Stallen Pluimvee	10
2018	89	Eilandspolder	Nederland	Landbouw	Stallen Rundvee	117
2018	89	Eilandspolder	Nederland	Landbouw	Stallen Varkens	8
2018	89	Eilandspolder	Nederland	Overig	Bouw	0
2018	89	Eilandspolder	Nederland	Overig	Drinkwater en rioolwaterzuivering	0
2018	89	Eilandspolder	Nederland	Overig	Kantoren en winkels, hobby paarden dienstverlening	27
2018	89	Eilandspolder	Nederland	Overig	Overig consumenten	78
2018	89	Eilandspolder	Nederland	Overig	Woningen	5
2018	89	Eilandspolder	Nederland	Scheepvaart	Binnenvaart	9
2018	89	Eilandspolder	Nederland	Scheepvaart	Visserij	1
2018	89	Eilandspolder	Nederland	Scheepvaart	Zeescheepvaart: Aanlegplaats	8
2018	89	Eilandspolder	Nederland	Scheepvaart	Zeescheepvaart: Binnengaats route	6
2018	89	Eilandspolder	Nederland	Scheepvaart	Zeescheepvaart: Zeeroute	20
2018	89	Eilandspolder	Nederland	Vervoer & overig verkeer	Luchtvaart luchthaventerrein	1
2018	89	Eilandspolder	Nederland	Vervoer & overig verkeer	Luchtvaart vluchten	4
2018	89	Eilandspolder	Nederland	Vervoer & overig verkeer	Mobiele werktuigen Bouw en Industrie	8
2018	89	Eilandspolder	Nederland	Vervoer & overig verkeer	Mobiele werktuigen Consumenten	0
2018	89	Eilandspolder	Nederland	Vervoer & overig verkeer	Mobiele werktuigen Landbouw	6
2018	89	Eilandspolder	Nederland	Vervoer & overig verkeer	Mobiele werktuigen overig	0
2018	89	Eilandspolder	Nederland	Vervoer & overig verkeer	Spoorweg	0
2018	89	Eilandspolder	Nederland	Wegverkeer	Binnen bebouwde kom	12
2018	89	Eilandspolder	Nederland	Wegverkeer	Buitenwegen	18
2018	89	Eilandspolder	Nederland	Wegverkeer	Snelwegen	27
2018	90	Wormer- en Jisperveld & Kalverpolder	Nederland	Industrie	Afvalverwerking	5
2018	90	Wormer- en Jisperveld & Kalverpolder	Nederland	Industrie	Basismetaal	12
2018	90	Wormer- en Jisperveld & Kalverpolder	Nederland	Industrie	Bouwmaterialen	1
2018	90	Wormer- en Jisperveld & Kalverpolder	Nederland	Industrie	Chemische industrie	4
2018	90	Wormer- en Jisperveld & Kalverpolder	Nederland	Industrie	Energie	6
2018	90	Wormer- en Jisperveld & Kalverpolder	Nederland	Industrie	Industrie Overig	1
2018	90	Wormer- en Jisperveld & Kalverpolder	Nederland	Industrie	Metaalbewerkingsindustrie	0
2018	90	Wormer- en Jisperveld & Kalverpolder	Nederland	Industrie	Olieraffinaderijen	2
2018	90	Wormer- en Jisperveld & Kalverpolder	Nederland	Industrie	Voedings- en genotmiddelen	27
2018	90	Wormer- en Jisperveld & Kalverpolder	Nederland	Landbouw	Beweiding	10
2018	90	Wormer- en Jisperveld & Kalverpolder	Nederland	Landbouw	Glastuinbouw	2
2018	90	Wormer- en Jisperveld & Kalverpolder	Nederland	Landbouw	Mestaanwending	170
2018	90	Wormer- en Jisperveld & Kalverpolder	Nederland	Landbouw	Mestbe- en verwerking	1
2018	90	Wormer- en Jisperveld & Kalverpolder	Nederland	Landbouw	Mestopslag	5
2018	90	Wormer- en Jisperveld & Kalverpolder	Nederland	Landbouw	Overige landbouw	7
2018	90	Wormer- en Jisperveld & Kalverpolder	Nederland	Landbouw	Stallen Overig vee	4
2018	90	Wormer- en Jisperveld & Kalverpolder	Nederland	Landbouw	Stallen Pluimvee	6
2018	90	Wormer- en Jisperveld & Kalverpolder	Nederland	Landbouw	Stallen Rundvee	87
2018	90	Wormer- en Jisperveld & Kalverpolder	Nederland	Landbouw	Stallen Varkens	8
2018	90	Wormer- en Jisperveld & Kalverpolder	Nederland	Overig	Bouw	0
2018	90	Wormer- en Jisperveld & Kalverpolder	Nederland	Overig	Drinkwater en rioolwaterzuivering	0
2018	90	Wormer- en Jisperveld & Kalverpolder	Nederland	Overig	Kantoren en winkels, hobby paarden dienstverlening	33
2018	90	Wormer- en Jisperveld & Kalverpolder	Nederland	Overig	Overig consumenten	124
2018	90	Wormer- en Jisperveld & Kalverpolder	Nederland	Overig	Woningen	6
2018	90	Wormer- en Jisperveld & Kalverpolder	Nederland	Scheepvaart	Binnenvaart	11
2018	90	Wormer- en Jisperveld & Kalverpolder	Nederland	Scheepvaart	Visserij	2
2018	90	Wormer- en Jisperveld & Kalverpolder	Nederland	Scheepvaart	Zeescheepvaart: Aanlegplaats	11
2018	90	Wormer- en Jisperveld & Kalverpolder	Nederland	Scheepvaart	Zeescheepvaart: Binnengaats route	7
2018	90	Wormer- en Jisperveld & Kalverpolder	Nederland	Scheepvaart	Zeescheepvaart: Zeeroute	20
2018	90	Wormer- en Jisperveld & Kalverpolder	Nederland	Vervoer & overig verkeer	Luchtvaart luchthaventerrein	1
2018	90	Wormer- en Jisperveld & Kalverpolder	Nederland	Vervoer & overig verkeer	Luchtvaart vluchten	6
2018	90	Wormer- en Jisperveld & Kalverpolder	Nederland	Vervoer & overig verkeer	Mobiele werktuigen Bouw en Industrie	11
2018	90	Wormer- en Jisperveld & Kalverpolder	Nederland	Vervoer & overig verkeer	Mobiele werktuigen Consumenten	0
2018	90	Wormer- en Jisperveld & Kalverpolder	Nederland	Vervoer & overig verkeer	Mobiele werktuigen Landbouw	5
2018	90	Wormer- en Jisperveld & Kalverpolder	Nederland	Vervoer & overig verkeer	Mobiele werktuigen overig	1
2018	90	Wormer- en Jisperveld & Kalverpolder	Nederland	Vervoer & overig verkeer	Spoorweg	0
2018	90	Wormer- en Jisperveld & Kalverpolder	Nederland	Wegverkeer	Binnen bebouwde kom	16
2018	90	Wormer- en Jisperveld & Kalverpolder	Nederland	Wegverkeer	Buitenwegen	21
2018	90	Wormer- en Jisperveld & Kalverpolder	Nederland	Wegverkeer	Snelwegen	37
2018	91	Polder Westzaan	Nederland	Industrie	Afvalverwerking	5
2018	91	Polder Westzaan	Nederland	Industrie	Basismetaal	17
2018	91	Polder Westzaan	Nederland	Industrie	Bouwmaterialen	2
2018	91	Polder Westzaan	Nederland	Industrie	Chemische industrie	4
2018	91	Polder Westzaan	Nederland	Industrie	Energie	7
2018	91	Polder Westzaan	Nederland	Industrie	Industrie Overig	1
2018	91	Polder Westzaan	Nederland	Industrie	Metaalbewerkingsindustrie	0
2018	91	Polder Westzaan	Nederland	Industrie	Olieraffinaderijen	2
2018	91	Polder Westzaan	Nederland	Industrie	Voedings- en genotmiddelen	16
2018	91	Polder Westzaan	Nederland	Landbouw	Beweiding	11
2018	91	Polder Westzaan	Nederland	Landbouw	Glastuinbouw	3
2018	91	Polder Westzaan	Nederland	Landbouw	Mestaanwending	248

2018	91	Polder Westzaan	Nederland	Landbouw	Mestbe- en verwerking	1
2018	91	Polder Westzaan	Nederland	Landbouw	Mestopslag	5
2018	91	Polder Westzaan	Nederland	Landbouw	Overige landbouw	8
2018	91	Polder Westzaan	Nederland	Landbouw	Stallen Overig vee	4
2018	91	Polder Westzaan	Nederland	Landbouw	Stallen Pluimvee	6
2018	91	Polder Westzaan	Nederland	Landbouw	Stallen Rundvee	87
2018	91	Polder Westzaan	Nederland	Landbouw	Stallen Varkens	8
2018	91	Polder Westzaan	Nederland	Overig	Bouw	0
2018	91	Polder Westzaan	Nederland	Overig	Drinkwater en rioolwaterzuivering	0
2018	91	Polder Westzaan	Nederland	Overig	Kantoren en winkels, hobby paarden dienstverlening	49
2018	91	Polder Westzaan	Nederland	Overig	Overig consumenten	83
2018	91	Polder Westzaan	Nederland	Overig	Woningen	8
2018	91	Polder Westzaan	Nederland	Scheepvaart	Binnenvaart	12
2018	91	Polder Westzaan	Nederland	Scheepvaart	Visserij	2
2018	91	Polder Westzaan	Nederland	Scheepvaart	Zeescheepvaart: Aanlegplaats	13
2018	91	Polder Westzaan	Nederland	Scheepvaart	Zeescheepvaart: Binnengaats route	9
2018	91	Polder Westzaan	Nederland	Scheepvaart	Zeescheepvaart: Zeeroute	22
2018	91	Polder Westzaan	Nederland	Vervoer & overig verkeer	Luchtvaart luchthaventerrein	1
2018	91	Polder Westzaan	Nederland	Vervoer & overig verkeer	Luchtvaart vluchten	8
2018	91	Polder Westzaan	Nederland	Vervoer & overig verkeer	Mobiele werktuigen Bouw en Industrie	15
2018	91	Polder Westzaan	Nederland	Vervoer & overig verkeer	Mobiele werktuigen Consumenten	0
2018	91	Polder Westzaan	Nederland	Vervoer & overig verkeer	Mobiele werktuigen Landbouw	5
2018	91	Polder Westzaan	Nederland	Vervoer & overig verkeer	Mobiele werktuigen overig	1
2018	91	Polder Westzaan	Nederland	Vervoer & overig verkeer	Spoorweg	1
2018	91	Polder Westzaan	Nederland	Wegverkeer	Binnen bebouwde kom	19
2018	91	Polder Westzaan	Nederland	Wegverkeer	Buitenwegen	36
2018	91	Polder Westzaan	Nederland	Wegverkeer	Snelwegen	51
2018	92	Ilperveld, Varkensland, Oostzanerveld & Twiske	Nederland	Industrie	Afvalverwerking	6
2018	92	Ilperveld, Varkensland, Oostzanerveld & Twiske	Nederland	Industrie	Basismetaal	9
2018	92	Ilperveld, Varkensland, Oostzanerveld & Twiske	Nederland	Industrie	Bouwmaterialen	2
2018	92	Ilperveld, Varkensland, Oostzanerveld & Twiske	Nederland	Industrie	Chemische industrie	4
2018	92	Ilperveld, Varkensland, Oostzanerveld & Twiske	Nederland	Industrie	Energie	8
2018	92	Ilperveld, Varkensland, Oostzanerveld & Twiske	Nederland	Industrie	Industrie Overig	1
2018	92	Ilperveld, Varkensland, Oostzanerveld & Twiske	Nederland	Industrie	Metaalbewerkingsindustrie	0
2018	92	Ilperveld, Varkensland, Oostzanerveld & Twiske	Nederland	Industrie	Olieraffinaderijen	3
2018	92	Ilperveld, Varkensland, Oostzanerveld & Twiske	Nederland	Industrie	Voedings- en genotmiddelen	15
2018	92	Ilperveld, Varkensland, Oostzanerveld & Twiske	Nederland	Landbouw	Beweiding	15
2018	92	Ilperveld, Varkensland, Oostzanerveld & Twiske	Nederland	Landbouw	Glastuinbouw	3
2018	92	Ilperveld, Varkensland, Oostzanerveld & Twiske	Nederland	Landbouw	Mestaaanwending	221
2018	92	Ilperveld, Varkensland, Oostzanerveld & Twiske	Nederland	Landbouw	Mestbe- en verwerking	1
2018	92	Ilperveld, Varkensland, Oostzanerveld & Twiske	Nederland	Landbouw	Mestopslag	6
2018	92	Ilperveld, Varkensland, Oostzanerveld & Twiske	Nederland	Landbouw	Overige landbouw	8
2018	92	Ilperveld, Varkensland, Oostzanerveld & Twiske	Nederland	Landbouw	Stallen Overig vee	5
2018	92	Ilperveld, Varkensland, Oostzanerveld & Twiske	Nederland	Landbouw	Stallen Pluimvee	8
2018	92	Ilperveld, Varkensland, Oostzanerveld & Twiske	Nederland	Landbouw	Stallen Rundvee	97
2018	92	Ilperveld, Varkensland, Oostzanerveld & Twiske	Nederland	Landbouw	Stallen Varkens	11
2018	92	Ilperveld, Varkensland, Oostzanerveld & Twiske	Nederland	Overig	Bouw	0
2018	92	Ilperveld, Varkensland, Oostzanerveld & Twiske	Nederland	Overig	Drinkwater en rioolwaterzuivering	0
2018	92	Ilperveld, Varkensland, Oostzanerveld & Twiske	Nederland	Overig	Kantoren en winkels, hobby paarden dienstverlening	39
2018	92	Ilperveld, Varkensland, Oostzanerveld & Twiske	Nederland	Overig	Overig consumenten	99
2018	92	Ilperveld, Varkensland, Oostzanerveld & Twiske	Nederland	Overig	Woningen	7
2018	92	Ilperveld, Varkensland, Oostzanerveld & Twiske	Nederland	Scheepvaart	Binnenvaart	16
2018	92	Ilperveld, Varkensland, Oostzanerveld & Twiske	Nederland	Scheepvaart	Visserij	2
2018	92	Ilperveld, Varkensland, Oostzanerveld & Twiske	Nederland	Scheepvaart	Zeescheepvaart: Aanlegplaats	17
2018	92	Ilperveld, Varkensland, Oostzanerveld & Twiske	Nederland	Scheepvaart	Zeescheepvaart: Binnengaats route	8
2018	92	Ilperveld, Varkensland, Oostzanerveld & Twiske	Nederland	Scheepvaart	Zeescheepvaart: Zeeroute	20
2018	92	Ilperveld, Varkensland, Oostzanerveld & Twiske	Nederland	Vervoer & overig verkeer	Luchtvaart luchthaventerrein	1
2018	92	Ilperveld, Varkensland, Oostzanerveld & Twiske	Nederland	Vervoer & overig verkeer	Luchtvaart vluchten	8
2018	92	Ilperveld, Varkensland, Oostzanerveld & Twiske	Nederland	Vervoer & overig verkeer	Mobiele werktuigen Bouw en Industrie	13
2018	92	Ilperveld, Varkensland, Oostzanerveld & Twiske	Nederland	Vervoer & overig verkeer	Mobiele werktuigen Consumenten	0
2018	92	Ilperveld, Varkensland, Oostzanerveld & Twiske	Nederland	Vervoer & overig verkeer	Mobiele werktuigen Landbouw	5
2018	92	Ilperveld, Varkensland, Oostzanerveld & Twiske	Nederland	Vervoer & overig verkeer	Mobiele werktuigen overig	1
2018	92	Ilperveld, Varkensland, Oostzanerveld & Twiske	Nederland	Vervoer & overig verkeer	Spoorweg	1
2018	92	Ilperveld, Varkensland, Oostzanerveld & Twiske	Nederland	Wegverkeer	Binnen bebouwde kom	24
2018	92	Ilperveld, Varkensland, Oostzanerveld & Twiske	Nederland	Wegverkeer	Buitenwegen	26
2018	92	Ilperveld, Varkensland, Oostzanerveld & Twiske	Nederland	Wegverkeer	Snelwegen	60
2018	94	Naardermeer	Nederland	Industrie	Afvalverwerking	4
2018	94	Naardermeer	Nederland	Industrie	Basismetaal	4
2018	94	Naardermeer	Nederland	Industrie	Bouwmaterialen	2
2018	94	Naardermeer	Nederland	Industrie	Chemische industrie	5
2018	94	Naardermeer	Nederland	Industrie	Energie	8
2018	94	Naardermeer	Nederland	Industrie	Industrie Overig	1
2018	94	Naardermeer	Nederland	Industrie	Metaalbewerkingsindustrie	1
2018	94	Naardermeer	Nederland	Industrie	Olieraffinaderijen	3
2018	94	Naardermeer	Nederland	Industrie	Voedings- en genotmiddelen	5
2018	94	Naardermeer	Nederland	Landbouw	Beweiding	12
2018	94	Naardermeer	Nederland	Landbouw	Glastuinbouw	4
2018	94	Naardermeer	Nederland	Landbouw	Mestaaanwending	242
2018	94	Naardermeer	Nederland	Landbouw	Mestbe- en verwerking	2
2018	94	Naardermeer	Nederland	Landbouw	Mestopslag	12
2018	94	Naardermeer	Nederland	Landbouw	Overige landbouw	11
2018	94	Naardermeer	Nederland	Landbouw	Stallen Overig vee	12
2018	94	Naardermeer	Nederland	Landbouw	Stallen Pluimvee	18
2018	94	Naardermeer	Nederland	Landbouw	Stallen Rundvee	170
2018	94	Naardermeer	Nederland	Landbouw	Stallen Varkens	23
2018	94	Naardermeer	Nederland	Overig	Bouw	0
2018	94	Naardermeer	Nederland	Overig	Drinkwater en rioolwaterzuivering	0
2018	94	Naardermeer	Nederland	Overig	Kantoren en winkels, hobby paarden dienstverlening	43
2018	94	Naardermeer	Nederland	Overig	Overig consumenten	118
2018	94	Naardermeer	Nederland	Overig	Woningen	8
2018	94	Naardermeer	Nederland	Scheepvaart	Binnenvaart	24

2018	94	Naardermeer	Nederland	Scheepvaart	Visserij	1
2018	94	Naardermeer	Nederland	Scheepvaart	Zeescheepvaart: Aanlegplaats	8
2018	94	Naardermeer	Nederland	Scheepvaart	Zeescheepvaart: Binnengaats route	7
2018	94	Naardermeer	Nederland	Scheepvaart	Zeescheepvaart: Zeeroute	19
2018	94	Naardermeer	Nederland	Vervoer & overig verkeer	Luchtvaart luchthaventerrein	1
2018	94	Naardermeer	Nederland	Vervoer & overig verkeer	Luchtvaart vluchten	6
2018	94	Naardermeer	Nederland	Vervoer & overig verkeer	Mobiele werktuigen Bouw en Industrie	13
2018	94	Naardermeer	Nederland	Vervoer & overig verkeer	Mobiele werktuigen Consumenten	0
2018	94	Naardermeer	Nederland	Vervoer & overig verkeer	Mobiele werktuigen Landbouw	5
2018	94	Naardermeer	Nederland	Vervoer & overig verkeer	Mobiele werktuigen overig	1
2018	94	Naardermeer	Nederland	Vervoer & overig verkeer	Spoorweg	1
2018	94	Naardermeer	Nederland	Wegverkeer	Binnen bebouwde kom	22
2018	94	Naardermeer	Nederland	Wegverkeer	Buitenwegen	28
2018	94	Naardermeer	Nederland	Wegverkeer	Snelwegen	82
2018	95	Oostelijke Vechtplassen	Nederland	Industrie	Afvalverwerking	4
2018	95	Oostelijke Vechtplassen	Nederland	Industrie	Basismetalaal	3
2018	95	Oostelijke Vechtplassen	Nederland	Industrie	Bouwmaterialen	3
2018	95	Oostelijke Vechtplassen	Nederland	Industrie	Chemische industrie	5
2018	95	Oostelijke Vechtplassen	Nederland	Industrie	Energie	7
2018	95	Oostelijke Vechtplassen	Nederland	Industrie	Industrie Overig	1
2018	95	Oostelijke Vechtplassen	Nederland	Industrie	Metaalbewerkingsindustrie	1
2018	95	Oostelijke Vechtplassen	Nederland	Industrie	Olieraffinaderijen	3
2018	95	Oostelijke Vechtplassen	Nederland	Industrie	Voedings- en genotmiddelen	4
2018	95	Oostelijke Vechtplassen	Nederland	Landbouw	Beweiding	13
2018	95	Oostelijke Vechtplassen	Nederland	Landbouw	Glastuinbouw	4
2018	95	Oostelijke Vechtplassen	Nederland	Landbouw	Mestaanwending	275
2018	95	Oostelijke Vechtplassen	Nederland	Landbouw	Mestbe- en verwerking	2
2018	95	Oostelijke Vechtplassen	Nederland	Landbouw	Mestopslag	11
2018	95	Oostelijke Vechtplassen	Nederland	Landbouw	Overige landbouw	11
2018	95	Oostelijke Vechtplassen	Nederland	Landbouw	Stallen Overig vee	9
2018	95	Oostelijke Vechtplassen	Nederland	Landbouw	Stallen Pluimvee	18
2018	95	Oostelijke Vechtplassen	Nederland	Landbouw	Stallen Rundvee	166
2018	95	Oostelijke Vechtplassen	Nederland	Landbouw	Stallen Varkens	24
2018	95	Oostelijke Vechtplassen	Nederland	Overig	Bouw	0
2018	95	Oostelijke Vechtplassen	Nederland	Overig	Drinkwater en rioolwaterzuivering	0
2018	95	Oostelijke Vechtplassen	Nederland	Overig	Kantoren en winkels, hobby paarden dienstverlening	44
2018	95	Oostelijke Vechtplassen	Nederland	Overig	Overig consumenten	67
2018	95	Oostelijke Vechtplassen	Nederland	Overig	Woningen	7
2018	95	Oostelijke Vechtplassen	Nederland	Scheepvaart	Binnenvaart	24
2018	95	Oostelijke Vechtplassen	Nederland	Scheepvaart	Visserij	1
2018	95	Oostelijke Vechtplassen	Nederland	Scheepvaart	Zeescheepvaart: Aanlegplaats	7
2018	95	Oostelijke Vechtplassen	Nederland	Scheepvaart	Zeescheepvaart: Binnengaats route	7
2018	95	Oostelijke Vechtplassen	Nederland	Scheepvaart	Zeescheepvaart: Zeeroute	17
2018	95	Oostelijke Vechtplassen	Nederland	Vervoer & overig verkeer	Luchtvaart luchthaventerrein	1
2018	95	Oostelijke Vechtplassen	Nederland	Vervoer & overig verkeer	Luchtvaart vluchten	5
2018	95	Oostelijke Vechtplassen	Nederland	Vervoer & overig verkeer	Mobiele werktuigen Bouw en Industrie	12
2018	95	Oostelijke Vechtplassen	Nederland	Vervoer & overig verkeer	Mobiele werktuigen Consumenten	0
2018	95	Oostelijke Vechtplassen	Nederland	Vervoer & overig verkeer	Mobiele werktuigen Landbouw	6
2018	95	Oostelijke Vechtplassen	Nederland	Vervoer & overig verkeer	Mobiele werktuigen overig	1
2018	95	Oostelijke Vechtplassen	Nederland	Vervoer & overig verkeer	Spoorweg	1
2018	95	Oostelijke Vechtplassen	Nederland	Wegverkeer	Binnen bebouwde kom	21
2018	95	Oostelijke Vechtplassen	Nederland	Wegverkeer	Buitenwegen	31
2018	95	Oostelijke Vechtplassen	Nederland	Wegverkeer	Snelwegen	63
2018	96	Coepelduynen	Nederland	Industrie	Afvalverwerking	3
2018	96	Coepelduynen	Nederland	Industrie	Basismetalaal	3
2018	96	Coepelduynen	Nederland	Industrie	Bouwmaterialen	1
2018	96	Coepelduynen	Nederland	Industrie	Chemische industrie	5
2018	96	Coepelduynen	Nederland	Industrie	Energie	6
2018	96	Coepelduynen	Nederland	Industrie	Industrie Overig	1
2018	96	Coepelduynen	Nederland	Industrie	Metaalbewerkingsindustrie	1
2018	96	Coepelduynen	Nederland	Industrie	Olieraffinaderijen	4
2018	96	Coepelduynen	Nederland	Industrie	Voedings- en genotmiddelen	3
2018	96	Coepelduynen	Nederland	Landbouw	Beweiding	4
2018	96	Coepelduynen	Nederland	Landbouw	Glastuinbouw	5
2018	96	Coepelduynen	Nederland	Landbouw	Mestaanwending	82
2018	96	Coepelduynen	Nederland	Landbouw	Mestbe- en verwerking	1
2018	96	Coepelduynen	Nederland	Landbouw	Mestopslag	3
2018	96	Coepelduynen	Nederland	Landbouw	Overige landbouw	6
2018	96	Coepelduynen	Nederland	Landbouw	Stallen Overig vee	3
2018	96	Coepelduynen	Nederland	Landbouw	Stallen Pluimvee	6
2018	96	Coepelduynen	Nederland	Landbouw	Stallen Rundvee	47
2018	96	Coepelduynen	Nederland	Landbouw	Stallen Varkens	9
2018	96	Coepelduynen	Nederland	Overig	Bouw	1
2018	96	Coepelduynen	Nederland	Overig	Drinkwater en rioolwaterzuivering	0
2018	96	Coepelduynen	Nederland	Overig	Kantoren en winkels, hobby paarden dienstverlening	41
2018	96	Coepelduynen	Nederland	Overig	Overig consumenten	53
2018	96	Coepelduynen	Nederland	Overig	Woningen	6
2018	96	Coepelduynen	Nederland	Scheepvaart	Binnenvaart	11
2018	96	Coepelduynen	Nederland	Scheepvaart	Visserij	2
2018	96	Coepelduynen	Nederland	Scheepvaart	Zeescheepvaart: Aanlegplaats	8
2018	96	Coepelduynen	Nederland	Scheepvaart	Zeescheepvaart: Binnengaats route	9
2018	96	Coepelduynen	Nederland	Scheepvaart	Zeescheepvaart: Zeeroute	25
2018	96	Coepelduynen	Nederland	Vervoer & overig verkeer	Luchtvaart luchthaventerrein	1
2018	96	Coepelduynen	Nederland	Vervoer & overig verkeer	Luchtvaart vluchten	4
2018	96	Coepelduynen	Nederland	Vervoer & overig verkeer	Mobiele werktuigen Bouw en Industrie	15
2018	96	Coepelduynen	Nederland	Vervoer & overig verkeer	Mobiele werktuigen Consumenten	0
2018	96	Coepelduynen	Nederland	Vervoer & overig verkeer	Mobiele werktuigen Landbouw	3
2018	96	Coepelduynen	Nederland	Vervoer & overig verkeer	Mobiele werktuigen overig	1
2018	96	Coepelduynen	Nederland	Vervoer & overig verkeer	Spoorweg	1
2018	96	Coepelduynen	Nederland	Wegverkeer	Binnen bebouwde kom	19
2018	96	Coepelduynen	Nederland	Wegverkeer	Buitenwegen	17

2018	96	Coepelduynen	Nederland	Wegverkeer	Snelwegen	29
2018	97	Meijendel & Berkheide	Nederland	Industrie	Afvalverwerking	3
2018	97	Meijendel & Berkheide	Nederland	Industrie	Basismetaal	3
2018	97	Meijendel & Berkheide	Nederland	Industrie	Bouwmaterialen	2
2018	97	Meijendel & Berkheide	Nederland	Industrie	Chemische industrie	7
2018	97	Meijendel & Berkheide	Nederland	Industrie	Energie	7
2018	97	Meijendel & Berkheide	Nederland	Industrie	Industrie Overig	1
2018	97	Meijendel & Berkheide	Nederland	Industrie	Metaalbewerkingsindustrie	1
2018	97	Meijendel & Berkheide	Nederland	Industrie	Olieraffinaderijen	5
2018	97	Meijendel & Berkheide	Nederland	Industrie	Voedings- en genotmiddelen	3
2018	97	Meijendel & Berkheide	Nederland	Landbouw	Beweidings	3
2018	97	Meijendel & Berkheide	Nederland	Landbouw	Glastuinbouw	6
2018	97	Meijendel & Berkheide	Nederland	Landbouw	Mestaanwending	86
2018	97	Meijendel & Berkheide	Nederland	Landbouw	Mestbe- en verwerking	1
2018	97	Meijendel & Berkheide	Nederland	Landbouw	Mestopslag	4
2018	97	Meijendel & Berkheide	Nederland	Landbouw	Overige landbouw	8
2018	97	Meijendel & Berkheide	Nederland	Landbouw	Stallen Overig vee	3
2018	97	Meijendel & Berkheide	Nederland	Landbouw	Stallen Pluimvee	7
2018	97	Meijendel & Berkheide	Nederland	Landbouw	Stallen Rundvee	56
2018	97	Meijendel & Berkheide	Nederland	Landbouw	Stallen Varkens	11
2018	97	Meijendel & Berkheide	Nederland	Overig	Bouw	0
2018	97	Meijendel & Berkheide	Nederland	Overig	Drinkwater en rioolwaterzuivering	0
2018	97	Meijendel & Berkheide	Nederland	Overig	Kantoren en winkels, hobby paarden dienstverlening	38
2018	97	Meijendel & Berkheide	Nederland	Overig	Overig consumenten	63
2018	97	Meijendel & Berkheide	Nederland	Overig	Woningen	7
2018	97	Meijendel & Berkheide	Nederland	Scheepvaart	Binnenvaart	13
2018	97	Meijendel & Berkheide	Nederland	Scheepvaart	Visserij	3
2018	97	Meijendel & Berkheide	Nederland	Scheepvaart	Zeescheepvaart: Aanlegplaats	11
2018	97	Meijendel & Berkheide	Nederland	Scheepvaart	Zeescheepvaart: Binnengaats route	12
2018	97	Meijendel & Berkheide	Nederland	Scheepvaart	Zeescheepvaart: Zeeroute	28
2018	97	Meijendel & Berkheide	Nederland	Vervoer & overig verkeer	Luchtvaart luchthaventerrein	0
2018	97	Meijendel & Berkheide	Nederland	Vervoer & overig verkeer	Luchtvaart vluchten	3
2018	97	Meijendel & Berkheide	Nederland	Vervoer & overig verkeer	Mobiele werktuigen Bouw en Industrie	14
2018	97	Meijendel & Berkheide	Nederland	Vervoer & overig verkeer	Mobiele werktuigen Consumenten	0
2018	97	Meijendel & Berkheide	Nederland	Vervoer & overig verkeer	Mobiele werktuigen Landbouw	3
2018	97	Meijendel & Berkheide	Nederland	Vervoer & overig verkeer	Mobiele werktuigen overig	2
2018	97	Meijendel & Berkheide	Nederland	Vervoer & overig verkeer	Spoorweg	1
2018	97	Meijendel & Berkheide	Nederland	Wegverkeer	Binnen bebouwde kom	24
2018	97	Meijendel & Berkheide	Nederland	Wegverkeer	Buitenwegen	21
2018	97	Meijendel & Berkheide	Nederland	Wegverkeer	Snelwegen	33
2018	98	Westduinpark & Wapendal	Nederland	Industrie	Afvalverwerking	3
2018	98	Westduinpark & Wapendal	Nederland	Industrie	Basismetaal	3
2018	98	Westduinpark & Wapendal	Nederland	Industrie	Bouwmaterialen	2
2018	98	Westduinpark & Wapendal	Nederland	Industrie	Chemische industrie	8
2018	98	Westduinpark & Wapendal	Nederland	Industrie	Energie	7
2018	98	Westduinpark & Wapendal	Nederland	Industrie	Industrie Overig	1
2018	98	Westduinpark & Wapendal	Nederland	Industrie	Metaalbewerkingsindustrie	1
2018	98	Westduinpark & Wapendal	Nederland	Industrie	Olieraffinaderijen	6
2018	98	Westduinpark & Wapendal	Nederland	Industrie	Voedings- en genotmiddelen	3
2018	98	Westduinpark & Wapendal	Nederland	Landbouw	Beweidings	3
2018	98	Westduinpark & Wapendal	Nederland	Landbouw	Glastuinbouw	10
2018	98	Westduinpark & Wapendal	Nederland	Landbouw	Mestaanwending	75
2018	98	Westduinpark & Wapendal	Nederland	Landbouw	Mestbe- en verwerking	1
2018	98	Westduinpark & Wapendal	Nederland	Landbouw	Mestopslag	3
2018	98	Westduinpark & Wapendal	Nederland	Landbouw	Overige landbouw	8
2018	98	Westduinpark & Wapendal	Nederland	Landbouw	Stallen Overig vee	3
2018	98	Westduinpark & Wapendal	Nederland	Landbouw	Stallen Pluimvee	6
2018	98	Westduinpark & Wapendal	Nederland	Landbouw	Stallen Rundvee	47
2018	98	Westduinpark & Wapendal	Nederland	Landbouw	Stallen Varkens	11
2018	98	Westduinpark & Wapendal	Nederland	Overig	Bouw	1
2018	98	Westduinpark & Wapendal	Nederland	Overig	Drinkwater en rioolwaterzuivering	1
2018	98	Westduinpark & Wapendal	Nederland	Overig	Kantoren en winkels, hobby paarden dienstverlening	85
2018	98	Westduinpark & Wapendal	Nederland	Overig	Overig consumenten	147
2018	98	Westduinpark & Wapendal	Nederland	Overig	Woningen	10
2018	98	Westduinpark & Wapendal	Nederland	Scheepvaart	Binnenvaart	14
2018	98	Westduinpark & Wapendal	Nederland	Scheepvaart	Visserij	4
2018	98	Westduinpark & Wapendal	Nederland	Scheepvaart	Zeescheepvaart: Aanlegplaats	15
2018	98	Westduinpark & Wapendal	Nederland	Scheepvaart	Zeescheepvaart: Binnengaats route	16
2018	98	Westduinpark & Wapendal	Nederland	Scheepvaart	Zeescheepvaart: Zeeroute	30
2018	98	Westduinpark & Wapendal	Nederland	Vervoer & overig verkeer	Luchtvaart luchthaventerrein	0
2018	98	Westduinpark & Wapendal	Nederland	Vervoer & overig verkeer	Luchtvaart vluchten	2
2018	98	Westduinpark & Wapendal	Nederland	Vervoer & overig verkeer	Mobiele werktuigen Bouw en Industrie	26
2018	98	Westduinpark & Wapendal	Nederland	Vervoer & overig verkeer	Mobiele werktuigen Consumenten	1
2018	98	Westduinpark & Wapendal	Nederland	Vervoer & overig verkeer	Mobiele werktuigen Landbouw	3
2018	98	Westduinpark & Wapendal	Nederland	Vervoer & overig verkeer	Mobiele werktuigen overig	3
2018	98	Westduinpark & Wapendal	Nederland	Vervoer & overig verkeer	Spoorweg	1
2018	98	Westduinpark & Wapendal	Nederland	Wegverkeer	Binnen bebouwde kom	34
2018	98	Westduinpark & Wapendal	Nederland	Wegverkeer	Buitenwegen	16
2018	98	Westduinpark & Wapendal	Nederland	Wegverkeer	Snelwegen	27
2018	99	Solleveld & Kapittelduinen	Nederland	Industrie	Afvalverwerking	5
2018	99	Solleveld & Kapittelduinen	Nederland	Industrie	Basismetaal	2
2018	99	Solleveld & Kapittelduinen	Nederland	Industrie	Bouwmaterialen	1
2018	99	Solleveld & Kapittelduinen	Nederland	Industrie	Chemische industrie	8
2018	99	Solleveld & Kapittelduinen	Nederland	Industrie	Energie	9
2018	99	Solleveld & Kapittelduinen	Nederland	Industrie	Industrie Overig	0
2018	99	Solleveld & Kapittelduinen	Nederland	Industrie	Metaalbewerkingsindustrie	1
2018	99	Solleveld & Kapittelduinen	Nederland	Industrie	Olieraffinaderijen	7
2018	99	Solleveld & Kapittelduinen	Nederland	Industrie	Voedings- en genotmiddelen	2
2018	99	Solleveld & Kapittelduinen	Nederland	Landbouw	Beweidings	4
2018	99	Solleveld & Kapittelduinen	Nederland	Landbouw	Glastuinbouw	17
2018	99	Solleveld & Kapittelduinen	Nederland	Landbouw	Mestaanwending	103

2018	99 Solleveld & Kapittelduinen	Nederland	Landbouw	Mestbe- en verwerking	1
2018	99 Solleveld & Kapittelduinen	Nederland	Landbouw	Mestopslag	3
2018	99 Solleveld & Kapittelduinen	Nederland	Landbouw	Overige landbouw	10
2018	99 Solleveld & Kapittelduinen	Nederland	Landbouw	Stallen Overig vee	3
2018	99 Solleveld & Kapittelduinen	Nederland	Landbouw	Stallen Pluimvee	6
2018	99 Solleveld & Kapittelduinen	Nederland	Landbouw	Stallen Rundvee	44
2018	99 Solleveld & Kapittelduinen	Nederland	Landbouw	Stallen Varkens	11
2018	99 Solleveld & Kapittelduinen	Nederland	Overig	Bouw	0
2018	99 Solleveld & Kapittelduinen	Nederland	Overig	Drinkwater en rioolwaterzuivering	0
2018	99 Solleveld & Kapittelduinen	Nederland	Overig	Kantoren en winkels, hobby paarden dienstverlening	44
2018	99 Solleveld & Kapittelduinen	Nederland	Overig	Overig consumenten	69
2018	99 Solleveld & Kapittelduinen	Nederland	Overig	Woningen	7
2018	99 Solleveld & Kapittelduinen	Nederland	Scheepvaart	Binnenvaart	15
2018	99 Solleveld & Kapittelduinen	Nederland	Scheepvaart	Visserij	2
2018	99 Solleveld & Kapittelduinen	Nederland	Scheepvaart	Zeescheepvaart: Aanlegplaats	26
2018	99 Solleveld & Kapittelduinen	Nederland	Scheepvaart	Zeescheepvaart: Binnengaats route	30
2018	99 Solleveld & Kapittelduinen	Nederland	Scheepvaart	Zeescheepvaart: Zeeroute	29
2018	99 Solleveld & Kapittelduinen	Nederland	Vervoer & overig verkeer	Luchtvaart luchthaventerrein	0
2018	99 Solleveld & Kapittelduinen	Nederland	Vervoer & overig verkeer	Luchtvaart vluchten	2
2018	99 Solleveld & Kapittelduinen	Nederland	Vervoer & overig verkeer	Mobiele werktuigen Bouw en Industrie	12
2018	99 Solleveld & Kapittelduinen	Nederland	Vervoer & overig verkeer	Mobiele werktuigen Consumenten	0
2018	99 Solleveld & Kapittelduinen	Nederland	Vervoer & overig verkeer	Mobiele werktuigen Landbouw	3
2018	99 Solleveld & Kapittelduinen	Nederland	Vervoer & overig verkeer	Mobiele werktuigen overig	7
2018	99 Solleveld & Kapittelduinen	Nederland	Vervoer & overig verkeer	Spoorweg	1
2018	99 Solleveld & Kapittelduinen	Nederland	Wegverkeer	Binnen bebouwde kom	18
2018	99 Solleveld & Kapittelduinen	Nederland	Wegverkeer	Buitenwegen	21
2018	99 Solleveld & Kapittelduinen	Nederland	Wegverkeer	Snelwegen	25
2018	100 Voornes Duin	Nederland	Industrie	Afvalverwerking	5
2018	100 Voornes Duin	Nederland	Industrie	Basismetaal	2
2018	100 Voornes Duin	Nederland	Industrie	Bouwmaterialen	2
2018	100 Voornes Duin	Nederland	Industrie	Chemische industrie	11
2018	100 Voornes Duin	Nederland	Industrie	Energie	8
2018	100 Voornes Duin	Nederland	Industrie	Industrie Overig	0
2018	100 Voornes Duin	Nederland	Industrie	Metaalbewerkingsindustrie	1
2018	100 Voornes Duin	Nederland	Industrie	Olieraffinaderijen	7
2018	100 Voornes Duin	Nederland	Industrie	Voedings- en genotmiddelen	2
2018	100 Voornes Duin	Nederland	Landbouw	Beweiding	3
2018	100 Voornes Duin	Nederland	Landbouw	Glastuinbouw	7
2018	100 Voornes Duin	Nederland	Landbouw	Mestopslag	121
2018	100 Voornes Duin	Nederland	Landbouw	Mestbe- en verwerking	1
2018	100 Voornes Duin	Nederland	Landbouw	Mestopslag	4
2018	100 Voornes Duin	Nederland	Landbouw	Overige landbouw	17
2018	100 Voornes Duin	Nederland	Landbouw	Stallen Overig vee	3
2018	100 Voornes Duin	Nederland	Landbouw	Stallen Pluimvee	7
2018	100 Voornes Duin	Nederland	Landbouw	Stallen Rundvee	54
2018	100 Voornes Duin	Nederland	Landbouw	Stallen Varkens	14
2018	100 Voornes Duin	Nederland	Overig	Bouw	0
2018	100 Voornes Duin	Nederland	Overig	Drinkwater en rioolwaterzuivering	0
2018	100 Voornes Duin	Nederland	Overig	Kantoren en winkels, hobby paarden dienstverlening	32
2018	100 Voornes Duin	Nederland	Overig	Overig consumenten	69
2018	100 Voornes Duin	Nederland	Overig	Woningen	5
2018	100 Voornes Duin	Nederland	Scheepvaart	Binnenvaart	17
2018	100 Voornes Duin	Nederland	Scheepvaart	Visserij	2
2018	100 Voornes Duin	Nederland	Scheepvaart	Zeescheepvaart: Aanlegplaats	22
2018	100 Voornes Duin	Nederland	Scheepvaart	Zeescheepvaart: Binnengaats route	20
2018	100 Voornes Duin	Nederland	Scheepvaart	Zeescheepvaart: Zeeroute	30
2018	100 Voornes Duin	Nederland	Vervoer & overig verkeer	Luchtvaart luchthaventerrein	0
2018	100 Voornes Duin	Nederland	Vervoer & overig verkeer	Luchtvaart vluchten	1
2018	100 Voornes Duin	Nederland	Vervoer & overig verkeer	Mobiele werktuigen Bouw en Industrie	7
2018	100 Voornes Duin	Nederland	Vervoer & overig verkeer	Mobiele werktuigen Consumenten	0
2018	100 Voornes Duin	Nederland	Vervoer & overig verkeer	Mobiele werktuigen Landbouw	3
2018	100 Voornes Duin	Nederland	Vervoer & overig verkeer	Mobiele werktuigen overig	9
2018	100 Voornes Duin	Nederland	Vervoer & overig verkeer	Spoorweg	2
2018	100 Voornes Duin	Nederland	Wegverkeer	Binnen bebouwde kom	11
2018	100 Voornes Duin	Nederland	Wegverkeer	Buitenwegen	16
2018	100 Voornes Duin	Nederland	Wegverkeer	Snelwegen	28
2018	101 Duinen Goeree & Kwade Hoek	Nederland	Industrie	Afvalverwerking	2
2018	101 Duinen Goeree & Kwade Hoek	Nederland	Industrie	Basismetaal	1
2018	101 Duinen Goeree & Kwade Hoek	Nederland	Industrie	Bouwmaterialen	1
2018	101 Duinen Goeree & Kwade Hoek	Nederland	Industrie	Chemische industrie	7
2018	101 Duinen Goeree & Kwade Hoek	Nederland	Industrie	Energie	4
2018	101 Duinen Goeree & Kwade Hoek	Nederland	Industrie	Industrie Overig	0
2018	101 Duinen Goeree & Kwade Hoek	Nederland	Industrie	Metaalbewerkingsindustrie	0
2018	101 Duinen Goeree & Kwade Hoek	Nederland	Industrie	Olieraffinaderijen	3
2018	101 Duinen Goeree & Kwade Hoek	Nederland	Industrie	Voedings- en genotmiddelen	1
2018	101 Duinen Goeree & Kwade Hoek	Nederland	Landbouw	Beweiding	3
2018	101 Duinen Goeree & Kwade Hoek	Nederland	Landbouw	Glastuinbouw	3
2018	101 Duinen Goeree & Kwade Hoek	Nederland	Landbouw	Mestopslag	89
2018	101 Duinen Goeree & Kwade Hoek	Nederland	Landbouw	Mestbe- en verwerking	1
2018	101 Duinen Goeree & Kwade Hoek	Nederland	Landbouw	Mestopslag	3
2018	101 Duinen Goeree & Kwade Hoek	Nederland	Landbouw	Overige landbouw	16
2018	101 Duinen Goeree & Kwade Hoek	Nederland	Landbouw	Stallen Overig vee	2
2018	101 Duinen Goeree & Kwade Hoek	Nederland	Landbouw	Stallen Pluimvee	4
2018	101 Duinen Goeree & Kwade Hoek	Nederland	Landbouw	Stallen Rundvee	30
2018	101 Duinen Goeree & Kwade Hoek	Nederland	Landbouw	Stallen Varkens	9
2018	101 Duinen Goeree & Kwade Hoek	Nederland	Overig	Bouw	0
2018	101 Duinen Goeree & Kwade Hoek	Nederland	Overig	Drinkwater en rioolwaterzuivering	0
2018	101 Duinen Goeree & Kwade Hoek	Nederland	Overig	Kantoren en winkels, hobby paarden dienstverlening	14
2018	101 Duinen Goeree & Kwade Hoek	Nederland	Overig	Overig consumenten	61
2018	101 Duinen Goeree & Kwade Hoek	Nederland	Overig	Woningen	3
2018	101 Duinen Goeree & Kwade Hoek	Nederland	Scheepvaart	Binnenvaart	10

2018	101	Duinen Goeree & Kwade Hoek	Nederland	Scheepvaart	Visserij	1
2018	101	Duinen Goeree & Kwade Hoek	Nederland	Scheepvaart	Zeescheepvaart: Aanlegplaats	8
2018	101	Duinen Goeree & Kwade Hoek	Nederland	Scheepvaart	Zeescheepvaart: Binnengaats route	10
2018	101	Duinen Goeree & Kwade Hoek	Nederland	Scheepvaart	Zeescheepvaart: Zeeroute	21
2018	101	Duinen Goeree & Kwade Hoek	Nederland	Vervoer & overig verkeer	Luchtvaart luchthaventerrein	0
2018	101	Duinen Goeree & Kwade Hoek	Nederland	Vervoer & overig verkeer	Luchtvaart vluchten	1
2018	101	Duinen Goeree & Kwade Hoek	Nederland	Vervoer & overig verkeer	Mobiele werktuigen Bouw en Industrie	4
2018	101	Duinen Goeree & Kwade Hoek	Nederland	Vervoer & overig verkeer	Mobiele werktuigen Consumenten	0
2018	101	Duinen Goeree & Kwade Hoek	Nederland	Vervoer & overig verkeer	Mobiele werktuigen Landbouw	3
2018	101	Duinen Goeree & Kwade Hoek	Nederland	Vervoer & overig verkeer	Mobiele werktuigen overig	2
2018	101	Duinen Goeree & Kwade Hoek	Nederland	Vervoer & overig verkeer	Spoorweg	1
2018	101	Duinen Goeree & Kwade Hoek	Nederland	Wegverkeer	Binnen bebouwde kom	6
2018	101	Duinen Goeree & Kwade Hoek	Nederland	Wegverkeer	Buitenwegen	10
2018	101	Duinen Goeree & Kwade Hoek	Nederland	Wegverkeer	Snelwegen	13
2018	103	Nieuwkoopse Plassen & De Haeck	Nederland	Industrie	Afvalverwerking	4
2018	103	Nieuwkoopse Plassen & De Haeck	Nederland	Industrie	Basismetaal	3
2018	103	Nieuwkoopse Plassen & De Haeck	Nederland	Industrie	Bouwmaterialen	2
2018	103	Nieuwkoopse Plassen & De Haeck	Nederland	Industrie	Chemische industrie	6
2018	103	Nieuwkoopse Plassen & De Haeck	Nederland	Industrie	Energie	6
2018	103	Nieuwkoopse Plassen & De Haeck	Nederland	Industrie	Industrie Overig	1
2018	103	Nieuwkoopse Plassen & De Haeck	Nederland	Industrie	Metaalbewerkingindustrie	1
2018	103	Nieuwkoopse Plassen & De Haeck	Nederland	Industrie	Olieraffinaderijen	4
2018	103	Nieuwkoopse Plassen & De Haeck	Nederland	Industrie	Voedings- en genotmiddelen	3
2018	103	Nieuwkoopse Plassen & De Haeck	Nederland	Landbouw	Beweiding	12
2018	103	Nieuwkoopse Plassen & De Haeck	Nederland	Landbouw	Glastuinbouw	5
2018	103	Nieuwkoopse Plassen & De Haeck	Nederland	Landbouw	Mestaaanwending	244
2018	103	Nieuwkoopse Plassen & De Haeck	Nederland	Landbouw	Mestbe- en verwerking	2
2018	103	Nieuwkoopse Plassen & De Haeck	Nederland	Landbouw	Mestopslag	9
2018	103	Nieuwkoopse Plassen & De Haeck	Nederland	Landbouw	Overige landbouw	10
2018	103	Nieuwkoopse Plassen & De Haeck	Nederland	Landbouw	Stallen Overig vee	6
2018	103	Nieuwkoopse Plassen & De Haeck	Nederland	Landbouw	Stallen Pluimvee	11
2018	103	Nieuwkoopse Plassen & De Haeck	Nederland	Landbouw	Stallen Rundvee	171
2018	103	Nieuwkoopse Plassen & De Haeck	Nederland	Landbouw	Stallen Varkens	24
2018	103	Nieuwkoopse Plassen & De Haeck	Nederland	Overig	Bouw	0
2018	103	Nieuwkoopse Plassen & De Haeck	Nederland	Overig	Drinkwater en rioolwaterzuivering	0
2018	103	Nieuwkoopse Plassen & De Haeck	Nederland	Overig	Kantoren en winkels, hobby paarden dienstverlening	33
2018	103	Nieuwkoopse Plassen & De Haeck	Nederland	Overig	Overig consumenten	52
2018	103	Nieuwkoopse Plassen & De Haeck	Nederland	Overig	Woningen	6
2018	103	Nieuwkoopse Plassen & De Haeck	Nederland	Scheepvaart	Binnenvaart	18
2018	103	Nieuwkoopse Plassen & De Haeck	Nederland	Scheepvaart	Visserij	1
2018	103	Nieuwkoopse Plassen & De Haeck	Nederland	Scheepvaart	Zeescheepvaart: Aanlegplaats	7
2018	103	Nieuwkoopse Plassen & De Haeck	Nederland	Scheepvaart	Zeescheepvaart: Binnengaats route	8
2018	103	Nieuwkoopse Plassen & De Haeck	Nederland	Scheepvaart	Zeescheepvaart: Zeeroute	17
2018	103	Nieuwkoopse Plassen & De Haeck	Nederland	Vervoer & overig verkeer	Luchtvaart luchthaventerrein	1
2018	103	Nieuwkoopse Plassen & De Haeck	Nederland	Vervoer & overig verkeer	Luchtvaart vluchten	5
2018	103	Nieuwkoopse Plassen & De Haeck	Nederland	Vervoer & overig verkeer	Mobiele werktuigen Bouw en Industrie	10
2018	103	Nieuwkoopse Plassen & De Haeck	Nederland	Vervoer & overig verkeer	Mobiele werktuigen Consumenten	0
2018	103	Nieuwkoopse Plassen & De Haeck	Nederland	Vervoer & overig verkeer	Mobiele werktuigen Landbouw	6
2018	103	Nieuwkoopse Plassen & De Haeck	Nederland	Vervoer & overig verkeer	Mobiele werktuigen overig	1
2018	103	Nieuwkoopse Plassen & De Haeck	Nederland	Vervoer & overig verkeer	Spoorweg	1
2018	103	Nieuwkoopse Plassen & De Haeck	Nederland	Wegverkeer	Binnen bebouwde kom	17
2018	103	Nieuwkoopse Plassen & De Haeck	Nederland	Wegverkeer	Buitenwegen	22
2018	103	Nieuwkoopse Plassen & De Haeck	Nederland	Wegverkeer	Snelwegen	46
2018	104	Broekvelden, Vettenbroek & Polder Stein	Nederland	Industrie	Afvalverwerking	4
2018	104	Broekvelden, Vettenbroek & Polder Stein	Nederland	Industrie	Basismetaal	3
2018	104	Broekvelden, Vettenbroek & Polder Stein	Nederland	Industrie	Bouwmaterialen	4
2018	104	Broekvelden, Vettenbroek & Polder Stein	Nederland	Industrie	Chemische industrie	8
2018	104	Broekvelden, Vettenbroek & Polder Stein	Nederland	Industrie	Energie	7
2018	104	Broekvelden, Vettenbroek & Polder Stein	Nederland	Industrie	Industrie Overig	1
2018	104	Broekvelden, Vettenbroek & Polder Stein	Nederland	Industrie	Metaalbewerkingindustrie	1
2018	104	Broekvelden, Vettenbroek & Polder Stein	Nederland	Industrie	Olieraffinaderijen	5
2018	104	Broekvelden, Vettenbroek & Polder Stein	Nederland	Industrie	Voedings- en genotmiddelen	3
2018	104	Broekvelden, Vettenbroek & Polder Stein	Nederland	Landbouw	Beweiding	14
2018	104	Broekvelden, Vettenbroek & Polder Stein	Nederland	Landbouw	Glastuinbouw	6
2018	104	Broekvelden, Vettenbroek & Polder Stein	Nederland	Landbouw	Mestaaanwending	218
2018	104	Broekvelden, Vettenbroek & Polder Stein	Nederland	Landbouw	Mestbe- en verwerking	2
2018	104	Broekvelden, Vettenbroek & Polder Stein	Nederland	Landbouw	Mestopslag	10
2018	104	Broekvelden, Vettenbroek & Polder Stein	Nederland	Landbouw	Overige landbouw	12
2018	104	Broekvelden, Vettenbroek & Polder Stein	Nederland	Landbouw	Stallen Overig vee	7
2018	104	Broekvelden, Vettenbroek & Polder Stein	Nederland	Landbouw	Stallen Pluimvee	14
2018	104	Broekvelden, Vettenbroek & Polder Stein	Nederland	Landbouw	Stallen Rundvee	161
2018	104	Broekvelden, Vettenbroek & Polder Stein	Nederland	Landbouw	Stallen Varkens	23
2018	104	Broekvelden, Vettenbroek & Polder Stein	Nederland	Overig	Bouw	0
2018	104	Broekvelden, Vettenbroek & Polder Stein	Nederland	Overig	Drinkwater en rioolwaterzuivering	0
2018	104	Broekvelden, Vettenbroek & Polder Stein	Nederland	Overig	Kantoren en winkels, hobby paarden dienstverlening	43
2018	104	Broekvelden, Vettenbroek & Polder Stein	Nederland	Overig	Overig consumenten	158
2018	104	Broekvelden, Vettenbroek & Polder Stein	Nederland	Overig	Woningen	7
2018	104	Broekvelden, Vettenbroek & Polder Stein	Nederland	Scheepvaart	Binnenvaart	25
2018	104	Broekvelden, Vettenbroek & Polder Stein	Nederland	Scheepvaart	Visserij	1
2018	104	Broekvelden, Vettenbroek & Polder Stein	Nederland	Scheepvaart	Zeescheepvaart: Aanlegplaats	8
2018	104	Broekvelden, Vettenbroek & Polder Stein	Nederland	Scheepvaart	Zeescheepvaart: Binnengaats route	10
2018	104	Broekvelden, Vettenbroek & Polder Stein	Nederland	Scheepvaart	Zeescheepvaart: Zeeroute	18
2018	104	Broekvelden, Vettenbroek & Polder Stein	Nederland	Vervoer & overig verkeer	Luchtvaart luchthaventerrein	0
2018	104	Broekvelden, Vettenbroek & Polder Stein	Nederland	Vervoer & overig verkeer	Luchtvaart vluchten	3
2018	104	Broekvelden, Vettenbroek & Polder Stein	Nederland	Vervoer & overig verkeer	Mobiele werktuigen Bouw en Industrie	13
2018	104	Broekvelden, Vettenbroek & Polder Stein	Nederland	Vervoer & overig verkeer	Mobiele werktuigen Consumenten	0
2018	104	Broekvelden, Vettenbroek & Polder Stein	Nederland	Vervoer & overig verkeer	Mobiele werktuigen Landbouw	7
2018	104	Broekvelden, Vettenbroek & Polder Stein	Nederland	Vervoer & overig verkeer	Mobiele werktuigen overig	1
2018	104	Broekvelden, Vettenbroek & Polder Stein	Nederland	Vervoer & overig verkeer	Spoorweg	1
2018	104	Broekvelden, Vettenbroek & Polder Stein	Nederland	Wegverkeer	Binnen bebouwde kom	20
2018	104	Broekvelden, Vettenbroek & Polder Stein	Nederland	Wegverkeer	Buitenwegen	25

2018	104	Broekvelden, Vettenbroek & Polder Stein	Nederland	Wegverkeer	Snelwegen	58
2018	105	Zouweboezem	Nederland	Industrie	Afvalverwerking	4
2018	105	Zouweboezem	Nederland	Industrie	Basismetaal	2
2018	105	Zouweboezem	Nederland	Industrie	Bouwmaterialen	4
2018	105	Zouweboezem	Nederland	Industrie	Chemische industrie	7
2018	105	Zouweboezem	Nederland	Industrie	Energie	6
2018	105	Zouweboezem	Nederland	Industrie	Industrie Overig	1
2018	105	Zouweboezem	Nederland	Industrie	Metaalbewerkingsindustrie	1
2018	105	Zouweboezem	Nederland	Industrie	Olieraffinaderijen	4
2018	105	Zouweboezem	Nederland	Industrie	Voedings- en genotmiddelen	3
2018	105	Zouweboezem	Nederland	Landbouw	Beweiding	18
2018	105	Zouweboezem	Nederland	Landbouw	Glastuinbouw	4
2018	105	Zouweboezem	Nederland	Landbouw	Mestaanwending	422
2018	105	Zouweboezem	Nederland	Landbouw	Mestbe- en verwerking	3
2018	105	Zouweboezem	Nederland	Landbouw	Mestopslag	14
2018	105	Zouweboezem	Nederland	Landbouw	Overige landbouw	13
2018	105	Zouweboezem	Nederland	Landbouw	Stallen Overig vee	10
2018	105	Zouweboezem	Nederland	Landbouw	Stallen Pluimvee	20
2018	105	Zouweboezem	Nederland	Landbouw	Stallen Rundvee	239
2018	105	Zouweboezem	Nederland	Landbouw	Stallen Varkens	37
2018	105	Zouweboezem	Nederland	Overig	Bouw	0
2018	105	Zouweboezem	Nederland	Overig	Drinkwater en rioolwaterzuivering	0
2018	105	Zouweboezem	Nederland	Overig	Kantoren en winkels, hobby paarden dienstverlening	43
2018	105	Zouweboezem	Nederland	Overig	Overig consumenten	94
2018	105	Zouweboezem	Nederland	Overig	Woningen	6
2018	105	Zouweboezem	Nederland	Scheepvaart	Binnenvaart	34
2018	105	Zouweboezem	Nederland	Scheepvaart	Visserij	1
2018	105	Zouweboezem	Nederland	Scheepvaart	Zeescheepvaart: Aanlegplaats	6
2018	105	Zouweboezem	Nederland	Scheepvaart	Zeescheepvaart: Binnengaats route	8
2018	105	Zouweboezem	Nederland	Scheepvaart	Zeescheepvaart: Zeeroute	16
2018	105	Zouweboezem	Nederland	Vervoer & overig verkeer	Luchtvaart luchthaventerrein	0
2018	105	Zouweboezem	Nederland	Vervoer & overig verkeer	Luchtvaart vluchten	2
2018	105	Zouweboezem	Nederland	Vervoer & overig verkeer	Mobiele werktuigen Bouw en Industrie	10
2018	105	Zouweboezem	Nederland	Vervoer & overig verkeer	Mobiele werktuigen Consumenten	0
2018	105	Zouweboezem	Nederland	Vervoer & overig verkeer	Mobiele werktuigen Landbouw	8
2018	105	Zouweboezem	Nederland	Vervoer & overig verkeer	Mobiele werktuigen overig	1
2018	105	Zouweboezem	Nederland	Vervoer & overig verkeer	Spoorweg	2
2018	105	Zouweboezem	Nederland	Wegverkeer	Binnen bebouwde kom	16
2018	105	Zouweboezem	Nederland	Wegverkeer	Buitenwegen	28
2018	105	Zouweboezem	Nederland	Wegverkeer	Snelwegen	67
2018	112	Biesbosch	Nederland	Industrie	Afvalverwerking	5
2018	112	Biesbosch	Nederland	Industrie	Basismetaal	2
2018	112	Biesbosch	Nederland	Industrie	Bouwmaterialen	4
2018	112	Biesbosch	Nederland	Industrie	Chemische industrie	10
2018	112	Biesbosch	Nederland	Industrie	Energie	6
2018	112	Biesbosch	Nederland	Industrie	Industrie Overig	1
2018	112	Biesbosch	Nederland	Industrie	Metaalbewerkingsindustrie	1
2018	112	Biesbosch	Nederland	Industrie	Olieraffinaderijen	4
2018	112	Biesbosch	Nederland	Industrie	Voedings- en genotmiddelen	3
2018	112	Biesbosch	Nederland	Landbouw	Beweiding	9
2018	112	Biesbosch	Nederland	Landbouw	Glastuinbouw	3
2018	112	Biesbosch	Nederland	Landbouw	Mestaanwending	194
2018	112	Biesbosch	Nederland	Landbouw	Mestbe- en verwerking	2
2018	112	Biesbosch	Nederland	Landbouw	Mestopslag	7
2018	112	Biesbosch	Nederland	Landbouw	Overige landbouw	25
2018	112	Biesbosch	Nederland	Landbouw	Stallen Overig vee	6
2018	112	Biesbosch	Nederland	Landbouw	Stallen Pluimvee	13
2018	112	Biesbosch	Nederland	Landbouw	Stallen Rundvee	90
2018	112	Biesbosch	Nederland	Landbouw	Stallen Varkens	27
2018	112	Biesbosch	Nederland	Overig	Bouw	0
2018	112	Biesbosch	Nederland	Overig	Drinkwater en rioolwaterzuivering	0
2018	112	Biesbosch	Nederland	Overig	Kantoren en winkels, hobby paarden dienstverlening	26
2018	112	Biesbosch	Nederland	Overig	Overig consumenten	67
2018	112	Biesbosch	Nederland	Overig	Woningen	5
2018	112	Biesbosch	Nederland	Scheepvaart	Binnenvaart	44
2018	112	Biesbosch	Nederland	Scheepvaart	Visserij	1
2018	112	Biesbosch	Nederland	Scheepvaart	Zeescheepvaart: Aanlegplaats	5
2018	112	Biesbosch	Nederland	Scheepvaart	Zeescheepvaart: Binnengaats route	9
2018	112	Biesbosch	Nederland	Scheepvaart	Zeescheepvaart: Zeeroute	14
2018	112	Biesbosch	Nederland	Vervoer & overig verkeer	Luchtvaart luchthaventerrein	0
2018	112	Biesbosch	Nederland	Vervoer & overig verkeer	Luchtvaart vluchten	1
2018	112	Biesbosch	Nederland	Vervoer & overig verkeer	Mobiele werktuigen Bouw en Industrie	9
2018	112	Biesbosch	Nederland	Vervoer & overig verkeer	Mobiele werktuigen Consumenten	0
2018	112	Biesbosch	Nederland	Vervoer & overig verkeer	Mobiele werktuigen Landbouw	5
2018	112	Biesbosch	Nederland	Vervoer & overig verkeer	Mobiele werktuigen overig	1
2018	112	Biesbosch	Nederland	Vervoer & overig verkeer	Spoorweg	2
2018	112	Biesbosch	Nederland	Wegverkeer	Binnen bebouwde kom	13
2018	112	Biesbosch	Nederland	Wegverkeer	Buitenwegen	16
2018	112	Biesbosch	Nederland	Wegverkeer	Snelwegen	49
2018	113	Voordelta	Nederland	Industrie	Afvalverwerking	2
2018	113	Voordelta	Nederland	Industrie	Basismetaal	1
2018	113	Voordelta	Nederland	Industrie	Bouwmaterialen	1
2018	113	Voordelta	Nederland	Industrie	Chemische industrie	6
2018	113	Voordelta	Nederland	Industrie	Energie	5
2018	113	Voordelta	Nederland	Industrie	Industrie Overig	0
2018	113	Voordelta	Nederland	Industrie	Metaalbewerkingsindustrie	0
2018	113	Voordelta	Nederland	Industrie	Olieraffinaderijen	4
2018	113	Voordelta	Nederland	Industrie	Voedings- en genotmiddelen	1
2018	113	Voordelta	Nederland	Landbouw	Beweiding	1
2018	113	Voordelta	Nederland	Landbouw	Glastuinbouw	3
2018	113	Voordelta	Nederland	Landbouw	Mestaanwending	55

2018	113	Voordelta	Nederland	Landbouw	Mestbe- en verwerking	0
2018	113	Voordelta	Nederland	Landbouw	Mestopslag	2
2018	113	Voordelta	Nederland	Landbouw	Overige landbouw	8
2018	113	Voordelta	Nederland	Landbouw	Stallen Overig vee	1
2018	113	Voordelta	Nederland	Landbouw	Stallen Pluimvee	4
2018	113	Voordelta	Nederland	Landbouw	Stallen Rundvee	23
2018	113	Voordelta	Nederland	Landbouw	Stallen Varkens	7
2018	113	Voordelta	Nederland	Overig	Bouw	0
2018	113	Voordelta	Nederland	Overig	Drinkwater en rioolwaterzuivering	0
2018	113	Voordelta	Nederland	Overig	Kantoren en winkels, hobby paarden dienstverlening	10
2018	113	Voordelta	Nederland	Overig	Overig consumenten	21
2018	113	Voordelta	Nederland	Overig	Woningen	2
2018	113	Voordelta	Nederland	Scheepvaart	Binnenvaart	9
2018	113	Voordelta	Nederland	Scheepvaart	Visserij	1
2018	113	Voordelta	Nederland	Scheepvaart	Zeescheepvaart: Aanlegplaats	12
2018	113	Voordelta	Nederland	Scheepvaart	Zeescheepvaart: Binnengaats route	10
2018	113	Voordelta	Nederland	Scheepvaart	Zeescheepvaart: Zeeroute	19
2018	113	Voordelta	Nederland	Vervoer & overig verkeer	Luchtvaart luchthaventerrein	0
2018	113	Voordelta	Nederland	Vervoer & overig verkeer	Luchtvaart vluchten	1
2018	113	Voordelta	Nederland	Vervoer & overig verkeer	Mobiele werktuigen Bouw en Industrie	3
2018	113	Voordelta	Nederland	Vervoer & overig verkeer	Mobiele werktuigen Consumenten	0
2018	113	Voordelta	Nederland	Vervoer & overig verkeer	Mobiele werktuigen Landbouw	2
2018	113	Voordelta	Nederland	Vervoer & overig verkeer	Mobiele werktuigen overig	10
2018	113	Voordelta	Nederland	Vervoer & overig verkeer	Spoorweg	1
2018	113	Voordelta	Nederland	Wegverkeer	Binnen bebouwde kom	5
2018	113	Voordelta	Nederland	Wegverkeer	Buitenwegen	8
2018	113	Voordelta	Nederland	Wegverkeer	Snelwegen	17
2018	114	Krammer-Volkerak	Nederland	Industrie	Afvalverwerking	2
2018	114	Krammer-Volkerak	Nederland	Industrie	Basismetaal	1
2018	114	Krammer-Volkerak	Nederland	Industrie	Bouwmaterialen	2
2018	114	Krammer-Volkerak	Nederland	Industrie	Chemische industrie	12
2018	114	Krammer-Volkerak	Nederland	Industrie	Energie	4
2018	114	Krammer-Volkerak	Nederland	Industrie	Industrie Overig	0
2018	114	Krammer-Volkerak	Nederland	Industrie	Metaalbewerkingsindustrie	1
2018	114	Krammer-Volkerak	Nederland	Industrie	Olieraffinaderijen	4
2018	114	Krammer-Volkerak	Nederland	Industrie	Voedings- en genotmiddelen	2
2018	114	Krammer-Volkerak	Nederland	Landbouw	Beweiding	3
2018	114	Krammer-Volkerak	Nederland	Landbouw	Glastuinbouw	3
2018	114	Krammer-Volkerak	Nederland	Landbouw	Mestaanwending	157
2018	114	Krammer-Volkerak	Nederland	Landbouw	Mestbe- en verwerking	1
2018	114	Krammer-Volkerak	Nederland	Landbouw	Mestopslag	5
2018	114	Krammer-Volkerak	Nederland	Landbouw	Overige landbouw	27
2018	114	Krammer-Volkerak	Nederland	Landbouw	Stallen Overig vee	3
2018	114	Krammer-Volkerak	Nederland	Landbouw	Stallen Pluimvee	11
2018	114	Krammer-Volkerak	Nederland	Landbouw	Stallen Rundvee	43
2018	114	Krammer-Volkerak	Nederland	Landbouw	Stallen Varkens	19
2018	114	Krammer-Volkerak	Nederland	Overig	Bouw	0
2018	114	Krammer-Volkerak	Nederland	Overig	Drinkwater en rioolwaterzuivering	0
2018	114	Krammer-Volkerak	Nederland	Overig	Kantoren en winkels, hobby paarden dienstverlening	15
2018	114	Krammer-Volkerak	Nederland	Overig	Overig consumenten	104
2018	114	Krammer-Volkerak	Nederland	Overig	Woningen	3
2018	114	Krammer-Volkerak	Nederland	Scheepvaart	Binnenvaart	31
2018	114	Krammer-Volkerak	Nederland	Scheepvaart	Visserij	1
2018	114	Krammer-Volkerak	Nederland	Scheepvaart	Zeescheepvaart: Aanlegplaats	6
2018	114	Krammer-Volkerak	Nederland	Scheepvaart	Zeescheepvaart: Binnengaats route	11
2018	114	Krammer-Volkerak	Nederland	Scheepvaart	Zeescheepvaart: Zeeroute	15
2018	114	Krammer-Volkerak	Nederland	Vervoer & overig verkeer	Luchtvaart luchthaventerrein	0
2018	114	Krammer-Volkerak	Nederland	Vervoer & overig verkeer	Luchtvaart vluchten	1
2018	114	Krammer-Volkerak	Nederland	Vervoer & overig verkeer	Mobiele werktuigen Bouw en Industrie	4
2018	114	Krammer-Volkerak	Nederland	Vervoer & overig verkeer	Mobiele werktuigen Consumenten	0
2018	114	Krammer-Volkerak	Nederland	Vervoer & overig verkeer	Mobiele werktuigen Landbouw	4
2018	114	Krammer-Volkerak	Nederland	Vervoer & overig verkeer	Mobiele werktuigen overig	1
2018	114	Krammer-Volkerak	Nederland	Vervoer & overig verkeer	Spoorweg	1
2018	114	Krammer-Volkerak	Nederland	Wegverkeer	Binnen bebouwde kom	7
2018	114	Krammer-Volkerak	Nederland	Wegverkeer	Buitenwegen	11
2018	114	Krammer-Volkerak	Nederland	Wegverkeer	Snelwegen	28
2018	115	Grevelingen	Nederland	Industrie	Afvalverwerking	2
2018	115	Grevelingen	Nederland	Industrie	Basismetaal	1
2018	115	Grevelingen	Nederland	Industrie	Bouwmaterialen	1
2018	115	Grevelingen	Nederland	Industrie	Chemische industrie	9
2018	115	Grevelingen	Nederland	Industrie	Energie	4
2018	115	Grevelingen	Nederland	Industrie	Industrie Overig	0
2018	115	Grevelingen	Nederland	Industrie	Metaalbewerkingsindustrie	0
2018	115	Grevelingen	Nederland	Industrie	Olieraffinaderijen	3
2018	115	Grevelingen	Nederland	Industrie	Voedings- en genotmiddelen	1
2018	115	Grevelingen	Nederland	Landbouw	Beweiding	2
2018	115	Grevelingen	Nederland	Landbouw	Glastuinbouw	3
2018	115	Grevelingen	Nederland	Landbouw	Mestaanwending	104
2018	115	Grevelingen	Nederland	Landbouw	Mestbe- en verwerking	1
2018	115	Grevelingen	Nederland	Landbouw	Mestopslag	3
2018	115	Grevelingen	Nederland	Landbouw	Overige landbouw	18
2018	115	Grevelingen	Nederland	Landbouw	Stallen Overig vee	2
2018	115	Grevelingen	Nederland	Landbouw	Stallen Pluimvee	5
2018	115	Grevelingen	Nederland	Landbouw	Stallen Rundvee	32
2018	115	Grevelingen	Nederland	Landbouw	Stallen Varkens	12
2018	115	Grevelingen	Nederland	Overig	Bouw	0
2018	115	Grevelingen	Nederland	Overig	Drinkwater en rioolwaterzuivering	0
2018	115	Grevelingen	Nederland	Overig	Kantoren en winkels, hobby paarden dienstverlening	12
2018	115	Grevelingen	Nederland	Overig	Overig consumenten	112
2018	115	Grevelingen	Nederland	Overig	Woningen	2
2018	115	Grevelingen	Nederland	Scheepvaart	Binnenvaart	12

2018	115	Grevelingen	Nederland	Scheepvaart	Visserij	1
2018	115	Grevelingen	Nederland	Scheepvaart	Zeescheepvaart: Aanlegplaats	7
2018	115	Grevelingen	Nederland	Scheepvaart	Zeescheepvaart: Binnengaats route	10
2018	115	Grevelingen	Nederland	Scheepvaart	Zeescheepvaart: Zeeroute	19
2018	115	Grevelingen	Nederland	Vervoer & overig verkeer	Luchtvaart luchthaventerrein	0
2018	115	Grevelingen	Nederland	Vervoer & overig verkeer	Luchtvaart vluchten	1
2018	115	Grevelingen	Nederland	Vervoer & overig verkeer	Mobiele werktuigen Bouw en Industrie	4
2018	115	Grevelingen	Nederland	Vervoer & overig verkeer	Mobiele werktuigen Consumenten	0
2018	115	Grevelingen	Nederland	Vervoer & overig verkeer	Mobiele werktuigen Landbouw	3
2018	115	Grevelingen	Nederland	Vervoer & overig verkeer	Mobiele werktuigen overig	1
2018	115	Grevelingen	Nederland	Vervoer & overig verkeer	Spoorweg	1
2018	115	Grevelingen	Nederland	Wegverkeer	Binnen bebouwde kom	6
2018	115	Grevelingen	Nederland	Wegverkeer	Buitenwegen	10
2018	115	Grevelingen	Nederland	Wegverkeer	Snelwegen	13
2018	116	Kop van Schouwen	Nederland	Industrie	Afvalverwerking	2
2018	116	Kop van Schouwen	Nederland	Industrie	Basismetaal	1
2018	116	Kop van Schouwen	Nederland	Industrie	Bouwmaterialen	1
2018	116	Kop van Schouwen	Nederland	Industrie	Chemische industrie	8
2018	116	Kop van Schouwen	Nederland	Industrie	Energie	4
2018	116	Kop van Schouwen	Nederland	Industrie	Industrie Overig	0
2018	116	Kop van Schouwen	Nederland	Industrie	Metaalbewerkingsindustrie	0
2018	116	Kop van Schouwen	Nederland	Industrie	Olieraffinaderijen	2
2018	116	Kop van Schouwen	Nederland	Industrie	Voedings- en genotmiddelen	1
2018	116	Kop van Schouwen	Nederland	Landbouw	Beweiding	2
2018	116	Kop van Schouwen	Nederland	Landbouw	Glastuinbouw	2
2018	116	Kop van Schouwen	Nederland	Landbouw	Mestaaanwending	69
2018	116	Kop van Schouwen	Nederland	Landbouw	Mestbe- en verwerking	1
2018	116	Kop van Schouwen	Nederland	Landbouw	Mestopslag	3
2018	116	Kop van Schouwen	Nederland	Landbouw	Overige landbouw	12
2018	116	Kop van Schouwen	Nederland	Landbouw	Stallen Overig vee	2
2018	116	Kop van Schouwen	Nederland	Landbouw	Stallen Pluimvee	6
2018	116	Kop van Schouwen	Nederland	Landbouw	Stallen Rundvee	26
2018	116	Kop van Schouwen	Nederland	Landbouw	Stallen Varkens	9
2018	116	Kop van Schouwen	Nederland	Overig	Bouw	0
2018	116	Kop van Schouwen	Nederland	Overig	Drinkwater en rioolwaterzuivering	0
2018	116	Kop van Schouwen	Nederland	Overig	Kantoren en winkels, hobby paarden dienstverlening	15
2018	116	Kop van Schouwen	Nederland	Overig	Overig consumenten	81
2018	116	Kop van Schouwen	Nederland	Overig	Woningen	3
2018	116	Kop van Schouwen	Nederland	Scheepvaart	Binnenvaart	9
2018	116	Kop van Schouwen	Nederland	Scheepvaart	Visserij	1
2018	116	Kop van Schouwen	Nederland	Scheepvaart	Zeescheepvaart: Aanlegplaats	6
2018	116	Kop van Schouwen	Nederland	Scheepvaart	Zeescheepvaart: Binnengaats route	10
2018	116	Kop van Schouwen	Nederland	Scheepvaart	Zeescheepvaart: Zeeroute	22
2018	116	Kop van Schouwen	Nederland	Vervoer & overig verkeer	Luchtvaart luchthaventerrein	0
2018	116	Kop van Schouwen	Nederland	Vervoer & overig verkeer	Luchtvaart vluchten	1
2018	116	Kop van Schouwen	Nederland	Vervoer & overig verkeer	Mobiele werktuigen Bouw en Industrie	3
2018	116	Kop van Schouwen	Nederland	Vervoer & overig verkeer	Mobiele werktuigen Consumenten	0
2018	116	Kop van Schouwen	Nederland	Vervoer & overig verkeer	Mobiele werktuigen Landbouw	2
2018	116	Kop van Schouwen	Nederland	Vervoer & overig verkeer	Mobiele werktuigen overig	1
2018	116	Kop van Schouwen	Nederland	Vervoer & overig verkeer	Spoorweg	0
2018	116	Kop van Schouwen	Nederland	Wegverkeer	Binnen bebouwde kom	5
2018	116	Kop van Schouwen	Nederland	Wegverkeer	Buitenwegen	7
2018	116	Kop van Schouwen	Nederland	Wegverkeer	Snelwegen	11
2018	117	Manteling van Walcheren	Nederland	Industrie	Afvalverwerking	1
2018	117	Manteling van Walcheren	Nederland	Industrie	Basismetaal	1
2018	117	Manteling van Walcheren	Nederland	Industrie	Bouwmaterialen	1
2018	117	Manteling van Walcheren	Nederland	Industrie	Chemische industrie	8
2018	117	Manteling van Walcheren	Nederland	Industrie	Energie	3
2018	117	Manteling van Walcheren	Nederland	Industrie	Industrie Overig	0
2018	117	Manteling van Walcheren	Nederland	Industrie	Metaalbewerkingsindustrie	0
2018	117	Manteling van Walcheren	Nederland	Industrie	Olieraffinaderijen	2
2018	117	Manteling van Walcheren	Nederland	Industrie	Voedings- en genotmiddelen	1
2018	117	Manteling van Walcheren	Nederland	Landbouw	Beweiding	2
2018	117	Manteling van Walcheren	Nederland	Landbouw	Glastuinbouw	2
2018	117	Manteling van Walcheren	Nederland	Landbouw	Mestaaanwending	118
2018	117	Manteling van Walcheren	Nederland	Landbouw	Mestbe- en verwerking	1
2018	117	Manteling van Walcheren	Nederland	Landbouw	Mestopslag	5
2018	117	Manteling van Walcheren	Nederland	Landbouw	Overige landbouw	19
2018	117	Manteling van Walcheren	Nederland	Landbouw	Stallen Overig vee	3
2018	117	Manteling van Walcheren	Nederland	Landbouw	Stallen Pluimvee	12
2018	117	Manteling van Walcheren	Nederland	Landbouw	Stallen Rundvee	36
2018	117	Manteling van Walcheren	Nederland	Landbouw	Stallen Varkens	14
2018	117	Manteling van Walcheren	Nederland	Overig	Bouw	0
2018	117	Manteling van Walcheren	Nederland	Overig	Drinkwater en rioolwaterzuivering	0
2018	117	Manteling van Walcheren	Nederland	Overig	Kantoren en winkels, hobby paarden dienstverlening	18
2018	117	Manteling van Walcheren	Nederland	Overig	Overig consumenten	34
2018	117	Manteling van Walcheren	Nederland	Overig	Woningen	3
2018	117	Manteling van Walcheren	Nederland	Scheepvaart	Binnenvaart	9
2018	117	Manteling van Walcheren	Nederland	Scheepvaart	Visserij	1
2018	117	Manteling van Walcheren	Nederland	Scheepvaart	Zeescheepvaart: Aanlegplaats	5
2018	117	Manteling van Walcheren	Nederland	Scheepvaart	Zeescheepvaart: Binnengaats route	11
2018	117	Manteling van Walcheren	Nederland	Scheepvaart	Zeescheepvaart: Zeeroute	23
2018	117	Manteling van Walcheren	Nederland	Vervoer & overig verkeer	Luchtvaart luchthaventerrein	0
2018	117	Manteling van Walcheren	Nederland	Vervoer & overig verkeer	Luchtvaart vluchten	1
2018	117	Manteling van Walcheren	Nederland	Vervoer & overig verkeer	Mobiele werktuigen Bouw en Industrie	3
2018	117	Manteling van Walcheren	Nederland	Vervoer & overig verkeer	Mobiele werktuigen Consumenten	0
2018	117	Manteling van Walcheren	Nederland	Vervoer & overig verkeer	Mobiele werktuigen Landbouw	3
2018	117	Manteling van Walcheren	Nederland	Vervoer & overig verkeer	Mobiele werktuigen overig	0
2018	117	Manteling van Walcheren	Nederland	Vervoer & overig verkeer	Spoorweg	0
2018	117	Manteling van Walcheren	Nederland	Wegverkeer	Binnen bebouwde kom	5
2018	117	Manteling van Walcheren	Nederland	Wegverkeer	Buitenwegen	8

2018	117	Manteling van Walcheren	Nederland	Wegverkeer	Snelwegen	11
2018	118	Oosterschelde	Nederland	Industrie	Afvalverwerking	1
2018	118	Oosterschelde	Nederland	Industrie	Basismetaal	1
2018	118	Oosterschelde	Nederland	Industrie	Bouwmaterialen	1
2018	118	Oosterschelde	Nederland	Industrie	Chemische industrie	12
2018	118	Oosterschelde	Nederland	Industrie	Energie	3
2018	118	Oosterschelde	Nederland	Industrie	Industrie Overig	0
2018	118	Oosterschelde	Nederland	Industrie	Metaalbewerkingsindustrie	0
2018	118	Oosterschelde	Nederland	Industrie	Olieraffinaderijen	2
2018	118	Oosterschelde	Nederland	Industrie	Voedings- en genotmiddelen	1
2018	118	Oosterschelde	Nederland	Landbouw	Beweiding	3
2018	118	Oosterschelde	Nederland	Landbouw	Glastuinbouw	3
2018	118	Oosterschelde	Nederland	Landbouw	Mestaanwending	134
2018	118	Oosterschelde	Nederland	Landbouw	Mestbe- en verwerking	1
2018	118	Oosterschelde	Nederland	Landbouw	Mestopslag	4
2018	118	Oosterschelde	Nederland	Landbouw	Overige landbouw	23
2018	118	Oosterschelde	Nederland	Landbouw	Stallen Overig vee	2
2018	118	Oosterschelde	Nederland	Landbouw	Stallen Pluimvee	8
2018	118	Oosterschelde	Nederland	Landbouw	Stallen Rundvee	30
2018	118	Oosterschelde	Nederland	Landbouw	Stallen Varkens	16
2018	118	Oosterschelde	Nederland	Overig	Bouw	0
2018	118	Oosterschelde	Nederland	Overig	Drinkwater en rioolwaterzuivering	0
2018	118	Oosterschelde	Nederland	Overig	Kantoren en winkels, hobby paarden dienstverlening	11
2018	118	Oosterschelde	Nederland	Overig	Overig consumenten	44
2018	118	Oosterschelde	Nederland	Overig	Woningen	2
2018	118	Oosterschelde	Nederland	Scheepvaart	Binnenvaart	14
2018	118	Oosterschelde	Nederland	Scheepvaart	Visserij	1
2018	118	Oosterschelde	Nederland	Scheepvaart	Zeescheepvaart: Aanlegplaats	5
2018	118	Oosterschelde	Nederland	Scheepvaart	Zeescheepvaart: Binnengaats route	11
2018	118	Oosterschelde	Nederland	Scheepvaart	Zeescheepvaart: Zeeroute	14
2018	118	Oosterschelde	Nederland	Vervoer & overig verkeer	Luchtvaart luchthaventerrein	0
2018	118	Oosterschelde	Nederland	Vervoer & overig verkeer	Luchtvaart vluchten	1
2018	118	Oosterschelde	Nederland	Vervoer & overig verkeer	Mobiele werktuigen Bouw en Industrie	3
2018	118	Oosterschelde	Nederland	Vervoer & overig verkeer	Mobiele werktuigen Consumenten	0
2018	118	Oosterschelde	Nederland	Vervoer & overig verkeer	Mobiele werktuigen Landbouw	4
2018	118	Oosterschelde	Nederland	Vervoer & overig verkeer	Mobiele werktuigen overig	1
2018	118	Oosterschelde	Nederland	Vervoer & overig verkeer	Spoorweg	0
2018	118	Oosterschelde	Nederland	Wegverkeer	Binnen bebouwde kom	4
2018	118	Oosterschelde	Nederland	Wegverkeer	Buitenwegen	11
2018	118	Oosterschelde	Nederland	Wegverkeer	Snelwegen	14
2018	121	Yerseke en Kapelse Moer	Nederland	Industrie	Afvalverwerking	2
2018	121	Yerseke en Kapelse Moer	Nederland	Industrie	Basismetaal	1
2018	121	Yerseke en Kapelse Moer	Nederland	Industrie	Bouwmaterialen	1
2018	121	Yerseke en Kapelse Moer	Nederland	Industrie	Chemische industrie	22
2018	121	Yerseke en Kapelse Moer	Nederland	Industrie	Energie	4
2018	121	Yerseke en Kapelse Moer	Nederland	Industrie	Industrie Overig	0
2018	121	Yerseke en Kapelse Moer	Nederland	Industrie	Metaalbewerkingsindustrie	0
2018	121	Yerseke en Kapelse Moer	Nederland	Industrie	Olieraffinaderijen	2
2018	121	Yerseke en Kapelse Moer	Nederland	Industrie	Voedings- en genotmiddelen	2
2018	121	Yerseke en Kapelse Moer	Nederland	Landbouw	Beweiding	5
2018	121	Yerseke en Kapelse Moer	Nederland	Landbouw	Glastuinbouw	2
2018	121	Yerseke en Kapelse Moer	Nederland	Landbouw	Mestaanwending	140
2018	121	Yerseke en Kapelse Moer	Nederland	Landbouw	Mestbe- en verwerking	1
2018	121	Yerseke en Kapelse Moer	Nederland	Landbouw	Mestopslag	5
2018	121	Yerseke en Kapelse Moer	Nederland	Landbouw	Overige landbouw	20
2018	121	Yerseke en Kapelse Moer	Nederland	Landbouw	Stallen Overig vee	2
2018	121	Yerseke en Kapelse Moer	Nederland	Landbouw	Stallen Pluimvee	14
2018	121	Yerseke en Kapelse Moer	Nederland	Landbouw	Stallen Rundvee	40
2018	121	Yerseke en Kapelse Moer	Nederland	Landbouw	Stallen Varkens	12
2018	121	Yerseke en Kapelse Moer	Nederland	Overig	Bouw	0
2018	121	Yerseke en Kapelse Moer	Nederland	Overig	Drinkwater en rioolwaterzuivering	0
2018	121	Yerseke en Kapelse Moer	Nederland	Overig	Kantoren en winkels, hobby paarden dienstverlening	13
2018	121	Yerseke en Kapelse Moer	Nederland	Overig	Overig consumenten	132
2018	121	Yerseke en Kapelse Moer	Nederland	Overig	Woningen	3
2018	121	Yerseke en Kapelse Moer	Nederland	Scheepvaart	Binnenvaart	26
2018	121	Yerseke en Kapelse Moer	Nederland	Scheepvaart	Visserij	1
2018	121	Yerseke en Kapelse Moer	Nederland	Scheepvaart	Zeescheepvaart: Aanlegplaats	6
2018	121	Yerseke en Kapelse Moer	Nederland	Scheepvaart	Zeescheepvaart: Binnengaats route	17
2018	121	Yerseke en Kapelse Moer	Nederland	Scheepvaart	Zeescheepvaart: Zeeroute	13
2018	121	Yerseke en Kapelse Moer	Nederland	Vervoer & overig verkeer	Luchtvaart luchthaventerrein	0
2018	121	Yerseke en Kapelse Moer	Nederland	Vervoer & overig verkeer	Luchtvaart vluchten	1
2018	121	Yerseke en Kapelse Moer	Nederland	Vervoer & overig verkeer	Mobiele werktuigen Bouw en Industrie	3
2018	121	Yerseke en Kapelse Moer	Nederland	Vervoer & overig verkeer	Mobiele werktuigen Consumenten	0
2018	121	Yerseke en Kapelse Moer	Nederland	Vervoer & overig verkeer	Mobiele werktuigen Landbouw	4
2018	121	Yerseke en Kapelse Moer	Nederland	Vervoer & overig verkeer	Mobiele werktuigen overig	0
2018	121	Yerseke en Kapelse Moer	Nederland	Vervoer & overig verkeer	Spoorweg	0
2018	121	Yerseke en Kapelse Moer	Nederland	Wegverkeer	Binnen bebouwde kom	5
2018	121	Yerseke en Kapelse Moer	Nederland	Wegverkeer	Buitenwegen	11
2018	121	Yerseke en Kapelse Moer	Nederland	Wegverkeer	Snelwegen	18
2018	122	Westerschelde & Saeftinghe	Nederland	Industrie	Afvalverwerking	1
2018	122	Westerschelde & Saeftinghe	Nederland	Industrie	Basismetaal	1
2018	122	Westerschelde & Saeftinghe	Nederland	Industrie	Bouwmaterialen	1
2018	122	Westerschelde & Saeftinghe	Nederland	Industrie	Chemische industrie	19
2018	122	Westerschelde & Saeftinghe	Nederland	Industrie	Energie	2
2018	122	Westerschelde & Saeftinghe	Nederland	Industrie	Industrie Overig	0
2018	122	Westerschelde & Saeftinghe	Nederland	Industrie	Metaalbewerkingsindustrie	0
2018	122	Westerschelde & Saeftinghe	Nederland	Industrie	Olieraffinaderijen	1
2018	122	Westerschelde & Saeftinghe	Nederland	Industrie	Voedings- en genotmiddelen	1
2018	122	Westerschelde & Saeftinghe	Nederland	Landbouw	Beweiding	2
2018	122	Westerschelde & Saeftinghe	Nederland	Landbouw	Glastuinbouw	1
2018	122	Westerschelde & Saeftinghe	Nederland	Landbouw	Mestaanwending	84

2018	122	Westerschelde & Saeftinghe	Nederland	Landbouw	Mestbe- en verwerking	1
2018	122	Westerschelde & Saeftinghe	Nederland	Landbouw	Mestopslag	2
2018	122	Westerschelde & Saeftinghe	Nederland	Landbouw	Overige landbouw	16
2018	122	Westerschelde & Saeftinghe	Nederland	Landbouw	Stallen Overig vee	1
2018	122	Westerschelde & Saeftinghe	Nederland	Landbouw	Stallen Pluimvee	6
2018	122	Westerschelde & Saeftinghe	Nederland	Landbouw	Stallen Rundvee	23
2018	122	Westerschelde & Saeftinghe	Nederland	Landbouw	Stallen Varkens	11
2018	122	Westerschelde & Saeftinghe	Nederland	Overig	Bouw	0
2018	122	Westerschelde & Saeftinghe	Nederland	Overig	Drinkwater en rioolwaterzuivering	0
2018	122	Westerschelde & Saeftinghe	Nederland	Overig	Kantoren en winkels, hobby paarden dienstverlening	7
2018	122	Westerschelde & Saeftinghe	Nederland	Overig	Overig consumenten	9
2018	122	Westerschelde & Saeftinghe	Nederland	Overig	Woningen	2
2018	122	Westerschelde & Saeftinghe	Nederland	Scheepvaart	Binnenvaart	10
2018	122	Westerschelde & Saeftinghe	Nederland	Scheepvaart	Visserij	0
2018	122	Westerschelde & Saeftinghe	Nederland	Scheepvaart	Zeescheepvaart: Aanlegplaats	4
2018	122	Westerschelde & Saeftinghe	Nederland	Scheepvaart	Zeescheepvaart: Binnengaats route	14
2018	122	Westerschelde & Saeftinghe	Nederland	Scheepvaart	Zeescheepvaart: Zeeroute	10
2018	122	Westerschelde & Saeftinghe	Nederland	Vervoer & overig verkeer	Luchtvaart luchthaventerrein	0
2018	122	Westerschelde & Saeftinghe	Nederland	Vervoer & overig verkeer	Luchtvaart vluchten	0
2018	122	Westerschelde & Saeftinghe	Nederland	Vervoer & overig verkeer	Mobiele werktuigen Bouw en Industrie	2
2018	122	Westerschelde & Saeftinghe	Nederland	Vervoer & overig verkeer	Mobiele werktuigen Consumenten	0
2018	122	Westerschelde & Saeftinghe	Nederland	Vervoer & overig verkeer	Mobiele werktuigen Landbouw	3
2018	122	Westerschelde & Saeftinghe	Nederland	Vervoer & overig verkeer	Mobiele werktuigen overig	0
2018	122	Westerschelde & Saeftinghe	Nederland	Vervoer & overig verkeer	Spoorweg	0
2018	122	Westerschelde & Saeftinghe	Nederland	Wegverkeer	Binnen bebouwde kom	3
2018	122	Westerschelde & Saeftinghe	Nederland	Wegverkeer	Buitenwegen	5
2018	122	Westerschelde & Saeftinghe	Nederland	Wegverkeer	Snelwegen	10
2018	123	Zwin & Kievittepolder	Nederland	Industrie	Afvalverwerking	1
2018	123	Zwin & Kievittepolder	Nederland	Industrie	Basismetaal	1
2018	123	Zwin & Kievittepolder	Nederland	Industrie	Bouwmaterialen	1
2018	123	Zwin & Kievittepolder	Nederland	Industrie	Chemische industrie	6
2018	123	Zwin & Kievittepolder	Nederland	Industrie	Energie	2
2018	123	Zwin & Kievittepolder	Nederland	Industrie	Industrie Overig	0
2018	123	Zwin & Kievittepolder	Nederland	Industrie	Metaalbewerkingsindustrie	0
2018	123	Zwin & Kievittepolder	Nederland	Industrie	Olieraffinaderijen	1
2018	123	Zwin & Kievittepolder	Nederland	Industrie	Voedings- en genotmiddelen	1
2018	123	Zwin & Kievittepolder	Nederland	Landbouw	Beweiding	1
2018	123	Zwin & Kievittepolder	Nederland	Landbouw	Glastuinbouw	1
2018	123	Zwin & Kievittepolder	Nederland	Landbouw	Mestaanwending	42
2018	123	Zwin & Kievittepolder	Nederland	Landbouw	Mestbe- en verwerking	0
2018	123	Zwin & Kievittepolder	Nederland	Landbouw	Mestopslag	1
2018	123	Zwin & Kievittepolder	Nederland	Landbouw	Overige landbouw	8
2018	123	Zwin & Kievittepolder	Nederland	Landbouw	Stallen Overig vee	1
2018	123	Zwin & Kievittepolder	Nederland	Landbouw	Stallen Pluimvee	3
2018	123	Zwin & Kievittepolder	Nederland	Landbouw	Stallen Rundvee	14
2018	123	Zwin & Kievittepolder	Nederland	Landbouw	Stallen Varkens	6
2018	123	Zwin & Kievittepolder	Nederland	Overig	Bouw	0
2018	123	Zwin & Kievittepolder	Nederland	Overig	Drinkwater en rioolwaterzuivering	0
2018	123	Zwin & Kievittepolder	Nederland	Overig	Kantoren en winkels, hobby paarden dienstverlening	6
2018	123	Zwin & Kievittepolder	Nederland	Overig	Overig consumenten	37
2018	123	Zwin & Kievittepolder	Nederland	Overig	Woningen	1
2018	123	Zwin & Kievittepolder	Nederland	Scheepvaart	Binnenvaart	5
2018	123	Zwin & Kievittepolder	Nederland	Scheepvaart	Visserij	0
2018	123	Zwin & Kievittepolder	Nederland	Scheepvaart	Zeescheepvaart: Aanlegplaats	3
2018	123	Zwin & Kievittepolder	Nederland	Scheepvaart	Zeescheepvaart: Binnengaats route	7
2018	123	Zwin & Kievittepolder	Nederland	Scheepvaart	Zeescheepvaart: Zeeroute	13
2018	123	Zwin & Kievittepolder	Nederland	Vervoer & overig verkeer	Luchtvaart luchthaventerrein	0
2018	123	Zwin & Kievittepolder	Nederland	Vervoer & overig verkeer	Luchtvaart vluchten	0
2018	123	Zwin & Kievittepolder	Nederland	Vervoer & overig verkeer	Mobiele werktuigen Bouw en Industrie	2
2018	123	Zwin & Kievittepolder	Nederland	Vervoer & overig verkeer	Mobiele werktuigen Consumenten	0
2018	123	Zwin & Kievittepolder	Nederland	Vervoer & overig verkeer	Mobiele werktuigen Landbouw	2
2018	123	Zwin & Kievittepolder	Nederland	Vervoer & overig verkeer	Mobiele werktuigen overig	0
2018	123	Zwin & Kievittepolder	Nederland	Vervoer & overig verkeer	Spoorweg	0
2018	123	Zwin & Kievittepolder	Nederland	Wegverkeer	Binnen bebouwde kom	3
2018	123	Zwin & Kievittepolder	Nederland	Wegverkeer	Buitenwegen	4
2018	123	Zwin & Kievittepolder	Nederland	Wegverkeer	Snelwegen	6
2018	124	Groote Gat	Nederland	Industrie	Afvalverwerking	1
2018	124	Groote Gat	Nederland	Industrie	Basismetaal	1
2018	124	Groote Gat	Nederland	Industrie	Bouwmaterialen	1
2018	124	Groote Gat	Nederland	Industrie	Chemische industrie	9
2018	124	Groote Gat	Nederland	Industrie	Energie	2
2018	124	Groote Gat	Nederland	Industrie	Industrie Overig	0
2018	124	Groote Gat	Nederland	Industrie	Metaalbewerkingsindustrie	0
2018	124	Groote Gat	Nederland	Industrie	Olieraffinaderijen	1
2018	124	Groote Gat	Nederland	Industrie	Voedings- en genotmiddelen	1
2018	124	Groote Gat	Nederland	Landbouw	Beweiding	3
2018	124	Groote Gat	Nederland	Landbouw	Glastuinbouw	1
2018	124	Groote Gat	Nederland	Landbouw	Mestaanwending	144
2018	124	Groote Gat	Nederland	Landbouw	Mestbe- en verwerking	1
2018	124	Groote Gat	Nederland	Landbouw	Mestopslag	2
2018	124	Groote Gat	Nederland	Landbouw	Overige landbouw	31
2018	124	Groote Gat	Nederland	Landbouw	Stallen Overig vee	1
2018	124	Groote Gat	Nederland	Landbouw	Stallen Pluimvee	7
2018	124	Groote Gat	Nederland	Landbouw	Stallen Rundvee	24
2018	124	Groote Gat	Nederland	Landbouw	Stallen Varkens	16
2018	124	Groote Gat	Nederland	Overig	Bouw	0
2018	124	Groote Gat	Nederland	Overig	Drinkwater en rioolwaterzuivering	0
2018	124	Groote Gat	Nederland	Overig	Kantoren en winkels, hobby paarden dienstverlening	21
2018	124	Groote Gat	Nederland	Overig	Overig consumenten	29
2018	124	Groote Gat	Nederland	Overig	Woningen	4
2018	124	Groote Gat	Nederland	Scheepvaart	Binnenvaart	6

2018	124	Groote Gat	Nederland	Scheepvaart	Visserij	0
2018	124	Groote Gat	Nederland	Scheepvaart	Zeescheepvaart: Aanlegplaats	3
2018	124	Groote Gat	Nederland	Scheepvaart	Zeescheepvaart: Binnengaats route	7
2018	124	Groote Gat	Nederland	Scheepvaart	Zeescheepvaart: Zeeroute	11
2018	124	Groote Gat	Nederland	Vervoer & overig verkeer	Luchtvaart luchthaventerrein	0
2018	124	Groote Gat	Nederland	Vervoer & overig verkeer	Luchtvaart vluchten	0
2018	124	Groote Gat	Nederland	Vervoer & overig verkeer	Mobiele werktuigen Bouw en Industrie	3
2018	124	Groote Gat	Nederland	Vervoer & overig verkeer	Mobiele werktuigen Consumenten	0
2018	124	Groote Gat	Nederland	Vervoer & overig verkeer	Mobiele werktuigen Landbouw	4
2018	124	Groote Gat	Nederland	Vervoer & overig verkeer	Mobiele werktuigen overig	0
2018	124	Groote Gat	Nederland	Vervoer & overig verkeer	Spoorweg	0
2018	124	Groote Gat	Nederland	Wegverkeer	Binnen bebouwde kom	3
2018	124	Groote Gat	Nederland	Wegverkeer	Buitenwegen	7
2018	124	Groote Gat	Nederland	Wegverkeer	Snelwegen	6
2018	125	Canisvliet	Nederland	Industrie	Afvalverwerking	1
2018	125	Canisvliet	Nederland	Industrie	Basismetaal	1
2018	125	Canisvliet	Nederland	Industrie	Bouwmaterialen	1
2018	125	Canisvliet	Nederland	Industrie	Chemische industrie	49
2018	125	Canisvliet	Nederland	Industrie	Energie	2
2018	125	Canisvliet	Nederland	Industrie	Industrie Overig	0
2018	125	Canisvliet	Nederland	Industrie	Metaalbewerkingindustrie	0
2018	125	Canisvliet	Nederland	Industrie	Olieraffinaderijen	1
2018	125	Canisvliet	Nederland	Industrie	Voedings- en genotmiddelen	7
2018	125	Canisvliet	Nederland	Landbouw	Beweiding	1
2018	125	Canisvliet	Nederland	Landbouw	Glastuinbouw	1
2018	125	Canisvliet	Nederland	Landbouw	Mestaanwending	164
2018	125	Canisvliet	Nederland	Landbouw	Mestbe- en verwerking	0
2018	125	Canisvliet	Nederland	Landbouw	Mestopslag	2
2018	125	Canisvliet	Nederland	Landbouw	Overige landbouw	39
2018	125	Canisvliet	Nederland	Landbouw	Stallen Overig vee	1
2018	125	Canisvliet	Nederland	Landbouw	Stallen Pluimvee	4
2018	125	Canisvliet	Nederland	Landbouw	Stallen Rundvee	16
2018	125	Canisvliet	Nederland	Landbouw	Stallen Varkens	7
2018	125	Canisvliet	Nederland	Overig	Bouw	0
2018	125	Canisvliet	Nederland	Overig	Drinkwater en rioolwaterzuivering	0
2018	125	Canisvliet	Nederland	Overig	Kantoren en winkels, hobby paarden dienstverlening	8
2018	125	Canisvliet	Nederland	Overig	Overig consumenten	20
2018	125	Canisvliet	Nederland	Overig	Woningen	2
2018	125	Canisvliet	Nederland	Scheepvaart	Binnenvaart	10
2018	125	Canisvliet	Nederland	Scheepvaart	Visserij	0
2018	125	Canisvliet	Nederland	Scheepvaart	Zeescheepvaart: Aanlegplaats	3
2018	125	Canisvliet	Nederland	Scheepvaart	Zeescheepvaart: Binnengaats route	8
2018	125	Canisvliet	Nederland	Scheepvaart	Zeescheepvaart: Zeeroute	10
2018	125	Canisvliet	Nederland	Vervoer & overig verkeer	Luchtvaart luchthaventerrein	0
2018	125	Canisvliet	Nederland	Vervoer & overig verkeer	Luchtvaart vluchten	0
2018	125	Canisvliet	Nederland	Vervoer & overig verkeer	Mobiele werktuigen Bouw en Industrie	2
2018	125	Canisvliet	Nederland	Vervoer & overig verkeer	Mobiele werktuigen Consumenten	0
2018	125	Canisvliet	Nederland	Vervoer & overig verkeer	Mobiele werktuigen Landbouw	3
2018	125	Canisvliet	Nederland	Vervoer & overig verkeer	Mobiele werktuigen overig	0
2018	125	Canisvliet	Nederland	Vervoer & overig verkeer	Spoorweg	0
2018	125	Canisvliet	Nederland	Wegverkeer	Binnen bebouwde kom	3
2018	125	Canisvliet	Nederland	Wegverkeer	Buitenwegen	5
2018	125	Canisvliet	Nederland	Wegverkeer	Snelwegen	8
2018	126	Vogelkreek	Nederland	Industrie	Afvalverwerking	2
2018	126	Vogelkreek	Nederland	Industrie	Basismetaal	1
2018	126	Vogelkreek	Nederland	Industrie	Bouwmaterialen	1
2018	126	Vogelkreek	Nederland	Industrie	Chemische industrie	42
2018	126	Vogelkreek	Nederland	Industrie	Energie	2
2018	126	Vogelkreek	Nederland	Industrie	Industrie Overig	0
2018	126	Vogelkreek	Nederland	Industrie	Metaalbewerkingindustrie	0
2018	126	Vogelkreek	Nederland	Industrie	Olieraffinaderijen	1
2018	126	Vogelkreek	Nederland	Industrie	Voedings- en genotmiddelen	2
2018	126	Vogelkreek	Nederland	Landbouw	Beweiding	2
2018	126	Vogelkreek	Nederland	Landbouw	Glastuinbouw	1
2018	126	Vogelkreek	Nederland	Landbouw	Mestaanwending	171
2018	126	Vogelkreek	Nederland	Landbouw	Mestbe- en verwerking	1
2018	126	Vogelkreek	Nederland	Landbouw	Mestopslag	4
2018	126	Vogelkreek	Nederland	Landbouw	Overige landbouw	52
2018	126	Vogelkreek	Nederland	Landbouw	Stallen Overig vee	2
2018	126	Vogelkreek	Nederland	Landbouw	Stallen Pluimvee	7
2018	126	Vogelkreek	Nederland	Landbouw	Stallen Rundvee	48
2018	126	Vogelkreek	Nederland	Landbouw	Stallen Varkens	13
2018	126	Vogelkreek	Nederland	Overig	Bouw	0
2018	126	Vogelkreek	Nederland	Overig	Drinkwater en rioolwaterzuivering	0
2018	126	Vogelkreek	Nederland	Overig	Kantoren en winkels, hobby paarden dienstverlening	15
2018	126	Vogelkreek	Nederland	Overig	Overig consumenten	41
2018	126	Vogelkreek	Nederland	Overig	Woningen	2
2018	126	Vogelkreek	Nederland	Scheepvaart	Binnenvaart	10
2018	126	Vogelkreek	Nederland	Scheepvaart	Visserij	0
2018	126	Vogelkreek	Nederland	Scheepvaart	Zeescheepvaart: Aanlegplaats	4
2018	126	Vogelkreek	Nederland	Scheepvaart	Zeescheepvaart: Binnengaats route	14
2018	126	Vogelkreek	Nederland	Scheepvaart	Zeescheepvaart: Zeeroute	11
2018	126	Vogelkreek	Nederland	Vervoer & overig verkeer	Luchtvaart luchthaventerrein	0
2018	126	Vogelkreek	Nederland	Vervoer & overig verkeer	Luchtvaart vluchten	0
2018	126	Vogelkreek	Nederland	Vervoer & overig verkeer	Mobiele werktuigen Bouw en Industrie	3
2018	126	Vogelkreek	Nederland	Vervoer & overig verkeer	Mobiele werktuigen Consumenten	0
2018	126	Vogelkreek	Nederland	Vervoer & overig verkeer	Mobiele werktuigen Landbouw	5
2018	126	Vogelkreek	Nederland	Vervoer & overig verkeer	Mobiele werktuigen overig	0
2018	126	Vogelkreek	Nederland	Vervoer & overig verkeer	Spoorweg	0
2018	126	Vogelkreek	Nederland	Wegverkeer	Binnen bebouwde kom	4
2018	126	Vogelkreek	Nederland	Wegverkeer	Buitenwegen	8

2018	126	Vogelkreek	Nederland	Wegverkeer	Snelwegen	10
2018	128	Brabantse Wal	Nederland	Industrie	Afvalverwerking	3
2018	128	Brabantse Wal	Nederland	Industrie	Basismetaal	2
2018	128	Brabantse Wal	Nederland	Industrie	Bouwmaterialen	4
2018	128	Brabantse Wal	Nederland	Industrie	Chemische industrie	24
2018	128	Brabantse Wal	Nederland	Industrie	Energie	5
2018	128	Brabantse Wal	Nederland	Industrie	Industrie Overig	1
2018	128	Brabantse Wal	Nederland	Industrie	Metaalbewerkingsindustrie	1
2018	128	Brabantse Wal	Nederland	Industrie	Olieraffinaderijen	3
2018	128	Brabantse Wal	Nederland	Industrie	Voedings- en genotmiddelen	3
2018	128	Brabantse Wal	Nederland	Landbouw	Beweiding	4
2018	128	Brabantse Wal	Nederland	Landbouw	Glastuinbouw	4
2018	128	Brabantse Wal	Nederland	Landbouw	Mestaaanwending	193
2018	128	Brabantse Wal	Nederland	Landbouw	Mestbe- en verwerking	3
2018	128	Brabantse Wal	Nederland	Landbouw	Mestopslag	12
2018	128	Brabantse Wal	Nederland	Landbouw	Overige landbouw	43
2018	128	Brabantse Wal	Nederland	Landbouw	Stallen Overig vee	8
2018	128	Brabantse Wal	Nederland	Landbouw	Stallen Pluimvee	24
2018	128	Brabantse Wal	Nederland	Landbouw	Stallen Rundvee	106
2018	128	Brabantse Wal	Nederland	Landbouw	Stallen Varkens	65
2018	128	Brabantse Wal	Nederland	Overig	Bouw	0
2018	128	Brabantse Wal	Nederland	Overig	Drinkwater en rioolwaterzuivering	0
2018	128	Brabantse Wal	Nederland	Overig	Kantoren en winkels, hobby paarden dienstverlening	34
2018	128	Brabantse Wal	Nederland	Overig	Overig consumenten	49
2018	128	Brabantse Wal	Nederland	Overig	Woningen	5
2018	128	Brabantse Wal	Nederland	Scheepvaart	Binnenvaart	27
2018	128	Brabantse Wal	Nederland	Scheepvaart	Visserij	1
2018	128	Brabantse Wal	Nederland	Scheepvaart	Zeescheepvaart: Aanlegplaats	7
2018	128	Brabantse Wal	Nederland	Scheepvaart	Zeescheepvaart: Binnengaats route	21
2018	128	Brabantse Wal	Nederland	Scheepvaart	Zeescheepvaart: Zeeroute	18
2018	128	Brabantse Wal	Nederland	Vervoer & overig verkeer	Luchtvaart luchthaventerrein	0
2018	128	Brabantse Wal	Nederland	Vervoer & overig verkeer	Luchtvaart vluchten	1
2018	128	Brabantse Wal	Nederland	Vervoer & overig verkeer	Mobiele werktuigen Bouw en Industrie	7
2018	128	Brabantse Wal	Nederland	Vervoer & overig verkeer	Mobiele werktuigen Consumenten	0
2018	128	Brabantse Wal	Nederland	Vervoer & overig verkeer	Mobiele werktuigen Landbouw	6
2018	128	Brabantse Wal	Nederland	Vervoer & overig verkeer	Mobiele werktuigen overig	1
2018	128	Brabantse Wal	Nederland	Vervoer & overig verkeer	Spoorweg	1
2018	128	Brabantse Wal	Nederland	Wegverkeer	Binnen bebouwde kom	11
2018	128	Brabantse Wal	Nederland	Wegverkeer	Buitenwegen	21
2018	128	Brabantse Wal	Nederland	Wegverkeer	Snelwegen	53
2018	129	Ulvenhoutse Bos	Nederland	Industrie	Afvalverwerking	5
2018	129	Ulvenhoutse Bos	Nederland	Industrie	Basismetaal	2
2018	129	Ulvenhoutse Bos	Nederland	Industrie	Bouwmaterialen	9
2018	129	Ulvenhoutse Bos	Nederland	Industrie	Chemische industrie	15
2018	129	Ulvenhoutse Bos	Nederland	Industrie	Energie	6
2018	129	Ulvenhoutse Bos	Nederland	Industrie	Industrie Overig	1
2018	129	Ulvenhoutse Bos	Nederland	Industrie	Metaalbewerkingsindustrie	1
2018	129	Ulvenhoutse Bos	Nederland	Industrie	Olieraffinaderijen	3
2018	129	Ulvenhoutse Bos	Nederland	Industrie	Voedings- en genotmiddelen	5
2018	129	Ulvenhoutse Bos	Nederland	Landbouw	Beweiding	6
2018	129	Ulvenhoutse Bos	Nederland	Landbouw	Glastuinbouw	6
2018	129	Ulvenhoutse Bos	Nederland	Landbouw	Mestaaanwending	210
2018	129	Ulvenhoutse Bos	Nederland	Landbouw	Mestbe- en verwerking	6
2018	129	Ulvenhoutse Bos	Nederland	Landbouw	Mestopslag	21
2018	129	Ulvenhoutse Bos	Nederland	Landbouw	Overige landbouw	22
2018	129	Ulvenhoutse Bos	Nederland	Landbouw	Stallen Overig vee	15
2018	129	Ulvenhoutse Bos	Nederland	Landbouw	Stallen Pluimvee	38
2018	129	Ulvenhoutse Bos	Nederland	Landbouw	Stallen Rundvee	213
2018	129	Ulvenhoutse Bos	Nederland	Landbouw	Stallen Varkens	102
2018	129	Ulvenhoutse Bos	Nederland	Overig	Bouw	0
2018	129	Ulvenhoutse Bos	Nederland	Overig	Drinkwater en rioolwaterzuivering	0
2018	129	Ulvenhoutse Bos	Nederland	Overig	Kantoren en winkels, hobby paarden dienstverlening	89
2018	129	Ulvenhoutse Bos	Nederland	Overig	Overig consumenten	118
2018	129	Ulvenhoutse Bos	Nederland	Overig	Woningen	12
2018	129	Ulvenhoutse Bos	Nederland	Scheepvaart	Binnenvaart	27
2018	129	Ulvenhoutse Bos	Nederland	Scheepvaart	Visserij	1
2018	129	Ulvenhoutse Bos	Nederland	Scheepvaart	Zeescheepvaart: Aanlegplaats	6
2018	129	Ulvenhoutse Bos	Nederland	Scheepvaart	Zeescheepvaart: Binnengaats route	12
2018	129	Ulvenhoutse Bos	Nederland	Scheepvaart	Zeescheepvaart: Zeeroute	18
2018	129	Ulvenhoutse Bos	Nederland	Vervoer & overig verkeer	Luchtvaart luchthaventerrein	0
2018	129	Ulvenhoutse Bos	Nederland	Vervoer & overig verkeer	Luchtvaart vluchten	1
2018	129	Ulvenhoutse Bos	Nederland	Vervoer & overig verkeer	Mobiele werktuigen Bouw en Industrie	16
2018	129	Ulvenhoutse Bos	Nederland	Vervoer & overig verkeer	Mobiele werktuigen Consumenten	0
2018	129	Ulvenhoutse Bos	Nederland	Vervoer & overig verkeer	Mobiele werktuigen Landbouw	7
2018	129	Ulvenhoutse Bos	Nederland	Vervoer & overig verkeer	Mobiele werktuigen overig	1
2018	129	Ulvenhoutse Bos	Nederland	Vervoer & overig verkeer	Spoorweg	1
2018	129	Ulvenhoutse Bos	Nederland	Wegverkeer	Binnen bebouwde kom	24
2018	129	Ulvenhoutse Bos	Nederland	Wegverkeer	Buitenwegen	33
2018	129	Ulvenhoutse Bos	Nederland	Wegverkeer	Snelwegen	119
2018	130	Langstraat	Nederland	Industrie	Afvalverwerking	4
2018	130	Langstraat	Nederland	Industrie	Basismetaal	2
2018	130	Langstraat	Nederland	Industrie	Bouwmaterialen	6
2018	130	Langstraat	Nederland	Industrie	Chemische industrie	8
2018	130	Langstraat	Nederland	Industrie	Energie	6
2018	130	Langstraat	Nederland	Industrie	Industrie Overig	1
2018	130	Langstraat	Nederland	Industrie	Metaalbewerkingsindustrie	1
2018	130	Langstraat	Nederland	Industrie	Olieraffinaderijen	3
2018	130	Langstraat	Nederland	Industrie	Voedings- en genotmiddelen	3
2018	130	Langstraat	Nederland	Landbouw	Beweiding	9
2018	130	Langstraat	Nederland	Landbouw	Glastuinbouw	4
2018	130	Langstraat	Nederland	Landbouw	Mestaaanwending	202

2018	130	Langstraat	Nederland	Landbouw	Mestbe- en verwerking	3
2018	130	Langstraat	Nederland	Landbouw	Mestopslag	12
2018	130	Langstraat	Nederland	Landbouw	Overige landbouw	18
2018	130	Langstraat	Nederland	Landbouw	Stallen Overig vee	12
2018	130	Langstraat	Nederland	Landbouw	Stallen Pluimvee	21
2018	130	Langstraat	Nederland	Landbouw	Stallen Rundvee	135
2018	130	Langstraat	Nederland	Landbouw	Stallen Varkens	50
2018	130	Langstraat	Nederland	Overig	Bouw	0
2018	130	Langstraat	Nederland	Overig	Drinkwater en rioolwaterzuivering	0
2018	130	Langstraat	Nederland	Overig	Kantoren en winkels, hobby paarden dienstverlening	33
2018	130	Langstraat	Nederland	Overig	Overig consumenten	96
2018	130	Langstraat	Nederland	Overig	Woningen	6
2018	130	Langstraat	Nederland	Scheepvaart	Binnenvaart	20
2018	130	Langstraat	Nederland	Scheepvaart	Visserij	1
2018	130	Langstraat	Nederland	Scheepvaart	Zeescheepvaart: Aanlegplaats	4
2018	130	Langstraat	Nederland	Scheepvaart	Zeescheepvaart: Binnengaats route	7
2018	130	Langstraat	Nederland	Scheepvaart	Zeescheepvaart: Zeeroute	12
2018	130	Langstraat	Nederland	Vervoer & overig verkeer	Luchtvaart luchthaventerrein	0
2018	130	Langstraat	Nederland	Vervoer & overig verkeer	Luchtvaart vluchten	1
2018	130	Langstraat	Nederland	Vervoer & overig verkeer	Mobiele werktuigen Bouw en Industrie	10
2018	130	Langstraat	Nederland	Vervoer & overig verkeer	Mobiele werktuigen Consumenten	0
2018	130	Langstraat	Nederland	Vervoer & overig verkeer	Mobiele werktuigen Landbouw	6
2018	130	Langstraat	Nederland	Vervoer & overig verkeer	Mobiele werktuigen overig	0
2018	130	Langstraat	Nederland	Vervoer & overig verkeer	Spoorweg	1
2018	130	Langstraat	Nederland	Wegverkeer	Binnen bebouwde kom	15
2018	130	Langstraat	Nederland	Wegverkeer	Buitenwegen	27
2018	130	Langstraat	Nederland	Wegverkeer	Snelwegen	69
2018	131	Loonse en Drunense Duinen & Leemkuilen	Nederland	Industrie	Afvalverwerking	7
2018	131	Loonse en Drunense Duinen & Leemkuilen	Nederland	Industrie	Basismetaal	2
2018	131	Loonse en Drunense Duinen & Leemkuilen	Nederland	Industrie	Bouwmaterialen	7
2018	131	Loonse en Drunense Duinen & Leemkuilen	Nederland	Industrie	Chemische industrie	9
2018	131	Loonse en Drunense Duinen & Leemkuilen	Nederland	Industrie	Energie	6
2018	131	Loonse en Drunense Duinen & Leemkuilen	Nederland	Industrie	Industrie Overig	1
2018	131	Loonse en Drunense Duinen & Leemkuilen	Nederland	Industrie	Metaalbewerkingsindustrie	1
2018	131	Loonse en Drunense Duinen & Leemkuilen	Nederland	Industrie	Olieraffinaderijen	3
2018	131	Loonse en Drunense Duinen & Leemkuilen	Nederland	Industrie	Voedings- en genotmiddelen	4
2018	131	Loonse en Drunense Duinen & Leemkuilen	Nederland	Landbouw	Beweiding	7
2018	131	Loonse en Drunense Duinen & Leemkuilen	Nederland	Landbouw	Glastuinbouw	4
2018	131	Loonse en Drunense Duinen & Leemkuilen	Nederland	Landbouw	Mestaanwending	210
2018	131	Loonse en Drunense Duinen & Leemkuilen	Nederland	Landbouw	Mestbe- en verwerking	8
2018	131	Loonse en Drunense Duinen & Leemkuilen	Nederland	Landbouw	Mestopslag	20
2018	131	Loonse en Drunense Duinen & Leemkuilen	Nederland	Landbouw	Overige landbouw	17
2018	131	Loonse en Drunense Duinen & Leemkuilen	Nederland	Landbouw	Stallen Overig vee	18
2018	131	Loonse en Drunense Duinen & Leemkuilen	Nederland	Landbouw	Stallen Pluimvee	46
2018	131	Loonse en Drunense Duinen & Leemkuilen	Nederland	Landbouw	Stallen Rundvee	193
2018	131	Loonse en Drunense Duinen & Leemkuilen	Nederland	Landbouw	Stallen Varkens	117
2018	131	Loonse en Drunense Duinen & Leemkuilen	Nederland	Overig	Bouw	0
2018	131	Loonse en Drunense Duinen & Leemkuilen	Nederland	Overig	Drinkwater en rioolwaterzuivering	0
2018	131	Loonse en Drunense Duinen & Leemkuilen	Nederland	Overig	Kantoren en winkels, hobby paarden dienstverlening	42
2018	131	Loonse en Drunense Duinen & Leemkuilen	Nederland	Overig	Overig consumenten	81
2018	131	Loonse en Drunense Duinen & Leemkuilen	Nederland	Overig	Woningen	7
2018	131	Loonse en Drunense Duinen & Leemkuilen	Nederland	Scheepvaart	Binnenvaart	24
2018	131	Loonse en Drunense Duinen & Leemkuilen	Nederland	Scheepvaart	Visserij	1
2018	131	Loonse en Drunense Duinen & Leemkuilen	Nederland	Scheepvaart	Zeescheepvaart: Aanlegplaats	5
2018	131	Loonse en Drunense Duinen & Leemkuilen	Nederland	Scheepvaart	Zeescheepvaart: Binnengaats route	8
2018	131	Loonse en Drunense Duinen & Leemkuilen	Nederland	Scheepvaart	Zeescheepvaart: Zeeroute	14
2018	131	Loonse en Drunense Duinen & Leemkuilen	Nederland	Vervoer & overig verkeer	Luchtvaart luchthaventerrein	0
2018	131	Loonse en Drunense Duinen & Leemkuilen	Nederland	Vervoer & overig verkeer	Luchtvaart vluchten	1
2018	131	Loonse en Drunense Duinen & Leemkuilen	Nederland	Vervoer & overig verkeer	Mobiele werktuigen Bouw en Industrie	11
2018	131	Loonse en Drunense Duinen & Leemkuilen	Nederland	Vervoer & overig verkeer	Mobiele werktuigen Consumenten	0
2018	131	Loonse en Drunense Duinen & Leemkuilen	Nederland	Vervoer & overig verkeer	Mobiele werktuigen Landbouw	6
2018	131	Loonse en Drunense Duinen & Leemkuilen	Nederland	Vervoer & overig verkeer	Mobiele werktuigen overig	1
2018	131	Loonse en Drunense Duinen & Leemkuilen	Nederland	Vervoer & overig verkeer	Spoorweg	1
2018	131	Loonse en Drunense Duinen & Leemkuilen	Nederland	Wegverkeer	Binnen bebouwde kom	19
2018	131	Loonse en Drunense Duinen & Leemkuilen	Nederland	Wegverkeer	Buitenwegen	28
2018	131	Loonse en Drunense Duinen & Leemkuilen	Nederland	Wegverkeer	Snelwegen	54
2018	132	Vlijmens Ven, Moerputten & Bossche Broek	Nederland	Industrie	Afvalverwerking	3
2018	132	Vlijmens Ven, Moerputten & Bossche Broek	Nederland	Industrie	Basismetaal	2
2018	132	Vlijmens Ven, Moerputten & Bossche Broek	Nederland	Industrie	Bouwmaterialen	5
2018	132	Vlijmens Ven, Moerputten & Bossche Broek	Nederland	Industrie	Chemische industrie	7
2018	132	Vlijmens Ven, Moerputten & Bossche Broek	Nederland	Industrie	Energie	7
2018	132	Vlijmens Ven, Moerputten & Bossche Broek	Nederland	Industrie	Industrie Overig	1
2018	132	Vlijmens Ven, Moerputten & Bossche Broek	Nederland	Industrie	Metaalbewerkingsindustrie	1
2018	132	Vlijmens Ven, Moerputten & Bossche Broek	Nederland	Industrie	Olieraffinaderijen	2
2018	132	Vlijmens Ven, Moerputten & Bossche Broek	Nederland	Industrie	Voedings- en genotmiddelen	3
2018	132	Vlijmens Ven, Moerputten & Bossche Broek	Nederland	Landbouw	Beweiding	5
2018	132	Vlijmens Ven, Moerputten & Bossche Broek	Nederland	Landbouw	Glastuinbouw	3
2018	132	Vlijmens Ven, Moerputten & Bossche Broek	Nederland	Landbouw	Mestaanwending	163
2018	132	Vlijmens Ven, Moerputten & Bossche Broek	Nederland	Landbouw	Mestbe- en verwerking	5
2018	132	Vlijmens Ven, Moerputten & Bossche Broek	Nederland	Landbouw	Mestopslag	14
2018	132	Vlijmens Ven, Moerputten & Bossche Broek	Nederland	Landbouw	Overige landbouw	14
2018	132	Vlijmens Ven, Moerputten & Bossche Broek	Nederland	Landbouw	Stallen Overig vee	11
2018	132	Vlijmens Ven, Moerputten & Bossche Broek	Nederland	Landbouw	Stallen Pluimvee	30
2018	132	Vlijmens Ven, Moerputten & Bossche Broek	Nederland	Landbouw	Stallen Rundvee	143
2018	132	Vlijmens Ven, Moerputten & Bossche Broek	Nederland	Landbouw	Stallen Varkens	69
2018	132	Vlijmens Ven, Moerputten & Bossche Broek	Nederland	Overig	Bouw	0
2018	132	Vlijmens Ven, Moerputten & Bossche Broek	Nederland	Overig	Drinkwater en rioolwaterzuivering	0
2018	132	Vlijmens Ven, Moerputten & Bossche Broek	Nederland	Overig	Kantoren en winkels, hobby paarden dienstverlening	35
2018	132	Vlijmens Ven, Moerputten & Bossche Broek	Nederland	Overig	Overig consumenten	90
2018	132	Vlijmens Ven, Moerputten & Bossche Broek	Nederland	Overig	Woningen	7
2018	132	Vlijmens Ven, Moerputten & Bossche Broek	Nederland	Scheepvaart	Binnenvaart	18

2018	132	Vlijmens Ven, Moerputten & Bossche Broek	Nederland	Scheepvaart	Visserij	0
2018	132	Vlijmens Ven, Moerputten & Bossche Broek	Nederland	Scheepvaart	Zeescheepvaart: Aanlegplaats	3
2018	132	Vlijmens Ven, Moerputten & Bossche Broek	Nederland	Scheepvaart	Zeescheepvaart: Binnengaats route	6
2018	132	Vlijmens Ven, Moerputten & Bossche Broek	Nederland	Scheepvaart	Zeescheepvaart: Zeeroute	11
2018	132	Vlijmens Ven, Moerputten & Bossche Broek	Nederland	Vervoer & overig verkeer	Luchtvaart luchthaventerrein	0
2018	132	Vlijmens Ven, Moerputten & Bossche Broek	Nederland	Vervoer & overig verkeer	Luchtvaart vluchten	1
2018	132	Vlijmens Ven, Moerputten & Bossche Broek	Nederland	Vervoer & overig verkeer	Mobiele werktuigen Bouw en Industrie	13
2018	132	Vlijmens Ven, Moerputten & Bossche Broek	Nederland	Vervoer & overig verkeer	Mobiele werktuigen Consumenten	0
2018	132	Vlijmens Ven, Moerputten & Bossche Broek	Nederland	Vervoer & overig verkeer	Mobiele werktuigen Landbouw	6
2018	132	Vlijmens Ven, Moerputten & Bossche Broek	Nederland	Vervoer & overig verkeer	Mobiele werktuigen overig	0
2018	132	Vlijmens Ven, Moerputten & Bossche Broek	Nederland	Vervoer & overig verkeer	Spoorweg	1
2018	132	Vlijmens Ven, Moerputten & Bossche Broek	Nederland	Wegverkeer	Binnen bebouwde kom	20
2018	132	Vlijmens Ven, Moerputten & Bossche Broek	Nederland	Wegverkeer	Buitenwegen	32
2018	132	Vlijmens Ven, Moerputten & Bossche Broek	Nederland	Wegverkeer	Snelwegen	63
2018	133	Kampina & Oisterwijkse Vennen	Nederland	Industrie	Afvalverwerking	4
2018	133	Kampina & Oisterwijkse Vennen	Nederland	Industrie	Basismetale	2
2018	133	Kampina & Oisterwijkse Vennen	Nederland	Industrie	Bouwmaterialen	4
2018	133	Kampina & Oisterwijkse Vennen	Nederland	Industrie	Chemische industrie	7
2018	133	Kampina & Oisterwijkse Vennen	Nederland	Industrie	Energie	4
2018	133	Kampina & Oisterwijkse Vennen	Nederland	Industrie	Industrie Overig	1
2018	133	Kampina & Oisterwijkse Vennen	Nederland	Industrie	Metaalbewerkingsindustrie	1
2018	133	Kampina & Oisterwijkse Vennen	Nederland	Industrie	Olieraffinaderijen	2
2018	133	Kampina & Oisterwijkse Vennen	Nederland	Industrie	Voedings- en genotmiddelen	3
2018	133	Kampina & Oisterwijkse Vennen	Nederland	Landbouw	Beweiding	5
2018	133	Kampina & Oisterwijkse Vennen	Nederland	Landbouw	Glastuinbouw	3
2018	133	Kampina & Oisterwijkse Vennen	Nederland	Landbouw	Mestaaanwending	172
2018	133	Kampina & Oisterwijkse Vennen	Nederland	Landbouw	Mestbe- en verwerking	10
2018	133	Kampina & Oisterwijkse Vennen	Nederland	Landbouw	Mestopslag	26
2018	133	Kampina & Oisterwijkse Vennen	Nederland	Landbouw	Overige landbouw	15
2018	133	Kampina & Oisterwijkse Vennen	Nederland	Landbouw	Stallen Overig vee	14
2018	133	Kampina & Oisterwijkse Vennen	Nederland	Landbouw	Stallen Pluimvee	71
2018	133	Kampina & Oisterwijkse Vennen	Nederland	Landbouw	Stallen Rundvee	164
2018	133	Kampina & Oisterwijkse Vennen	Nederland	Landbouw	Stallen Varkens	130
2018	133	Kampina & Oisterwijkse Vennen	Nederland	Overig	Bouw	0
2018	133	Kampina & Oisterwijkse Vennen	Nederland	Overig	Drinkwater en rioolwaterzuivering	0
2018	133	Kampina & Oisterwijkse Vennen	Nederland	Overig	Kantoren en winkels, hobby paarden dienstverlening	27
2018	133	Kampina & Oisterwijkse Vennen	Nederland	Overig	Overig consumenten	79
2018	133	Kampina & Oisterwijkse Vennen	Nederland	Overig	Woningen	5
2018	133	Kampina & Oisterwijkse Vennen	Nederland	Scheepvaart	Binnenvaart	15
2018	133	Kampina & Oisterwijkse Vennen	Nederland	Scheepvaart	Visserij	0
2018	133	Kampina & Oisterwijkse Vennen	Nederland	Scheepvaart	Zeescheepvaart: Aanlegplaats	3
2018	133	Kampina & Oisterwijkse Vennen	Nederland	Scheepvaart	Zeescheepvaart: Binnengaats route	6
2018	133	Kampina & Oisterwijkse Vennen	Nederland	Scheepvaart	Zeescheepvaart: Zeeroute	11
2018	133	Kampina & Oisterwijkse Vennen	Nederland	Vervoer & overig verkeer	Luchtvaart luchthaventerrein	0
2018	133	Kampina & Oisterwijkse Vennen	Nederland	Vervoer & overig verkeer	Luchtvaart vluchten	1
2018	133	Kampina & Oisterwijkse Vennen	Nederland	Vervoer & overig verkeer	Mobiele werktuigen Bouw en Industrie	8
2018	133	Kampina & Oisterwijkse Vennen	Nederland	Vervoer & overig verkeer	Mobiele werktuigen Consumenten	0
2018	133	Kampina & Oisterwijkse Vennen	Nederland	Vervoer & overig verkeer	Mobiele werktuigen Landbouw	5
2018	133	Kampina & Oisterwijkse Vennen	Nederland	Vervoer & overig verkeer	Mobiele werktuigen overig	0
2018	133	Kampina & Oisterwijkse Vennen	Nederland	Vervoer & overig verkeer	Spoorweg	1
2018	133	Kampina & Oisterwijkse Vennen	Nederland	Wegverkeer	Binnen bebouwde kom	13
2018	133	Kampina & Oisterwijkse Vennen	Nederland	Wegverkeer	Buitenwegen	21
2018	133	Kampina & Oisterwijkse Vennen	Nederland	Wegverkeer	Snelwegen	44
2018	134	Regte Heide & Riels Laag	Nederland	Industrie	Afvalverwerking	4
2018	134	Regte Heide & Riels Laag	Nederland	Industrie	Basismetale	2
2018	134	Regte Heide & Riels Laag	Nederland	Industrie	Bouwmaterialen	4
2018	134	Regte Heide & Riels Laag	Nederland	Industrie	Chemische industrie	7
2018	134	Regte Heide & Riels Laag	Nederland	Industrie	Energie	4
2018	134	Regte Heide & Riels Laag	Nederland	Industrie	Industrie Overig	1
2018	134	Regte Heide & Riels Laag	Nederland	Industrie	Metaalbewerkingsindustrie	1
2018	134	Regte Heide & Riels Laag	Nederland	Industrie	Olieraffinaderijen	2
2018	134	Regte Heide & Riels Laag	Nederland	Industrie	Voedings- en genotmiddelen	2
2018	134	Regte Heide & Riels Laag	Nederland	Landbouw	Beweiding	4
2018	134	Regte Heide & Riels Laag	Nederland	Landbouw	Glastuinbouw	2
2018	134	Regte Heide & Riels Laag	Nederland	Landbouw	Mestaaanwending	123
2018	134	Regte Heide & Riels Laag	Nederland	Landbouw	Mestbe- en verwerking	6
2018	134	Regte Heide & Riels Laag	Nederland	Landbouw	Mestopslag	13
2018	134	Regte Heide & Riels Laag	Nederland	Landbouw	Overige landbouw	14
2018	134	Regte Heide & Riels Laag	Nederland	Landbouw	Stallen Overig vee	15
2018	134	Regte Heide & Riels Laag	Nederland	Landbouw	Stallen Pluimvee	31
2018	134	Regte Heide & Riels Laag	Nederland	Landbouw	Stallen Rundvee	130
2018	134	Regte Heide & Riels Laag	Nederland	Landbouw	Stallen Varkens	81
2018	134	Regte Heide & Riels Laag	Nederland	Overig	Bouw	0
2018	134	Regte Heide & Riels Laag	Nederland	Overig	Drinkwater en rioolwaterzuivering	0
2018	134	Regte Heide & Riels Laag	Nederland	Overig	Kantoren en winkels, hobby paarden dienstverlening	25
2018	134	Regte Heide & Riels Laag	Nederland	Overig	Overig consumenten	60
2018	134	Regte Heide & Riels Laag	Nederland	Overig	Woningen	4
2018	134	Regte Heide & Riels Laag	Nederland	Scheepvaart	Binnenvaart	14
2018	134	Regte Heide & Riels Laag	Nederland	Scheepvaart	Visserij	0
2018	134	Regte Heide & Riels Laag	Nederland	Scheepvaart	Zeescheepvaart: Aanlegplaats	3
2018	134	Regte Heide & Riels Laag	Nederland	Scheepvaart	Zeescheepvaart: Binnengaats route	7
2018	134	Regte Heide & Riels Laag	Nederland	Scheepvaart	Zeescheepvaart: Zeeroute	11
2018	134	Regte Heide & Riels Laag	Nederland	Vervoer & overig verkeer	Luchtvaart luchthaventerrein	0
2018	134	Regte Heide & Riels Laag	Nederland	Vervoer & overig verkeer	Luchtvaart vluchten	1
2018	134	Regte Heide & Riels Laag	Nederland	Vervoer & overig verkeer	Mobiele werktuigen Bouw en Industrie	7
2018	134	Regte Heide & Riels Laag	Nederland	Vervoer & overig verkeer	Mobiele werktuigen Consumenten	0
2018	134	Regte Heide & Riels Laag	Nederland	Vervoer & overig verkeer	Mobiele werktuigen Landbouw	4
2018	134	Regte Heide & Riels Laag	Nederland	Vervoer & overig verkeer	Mobiele werktuigen overig	0
2018	134	Regte Heide & Riels Laag	Nederland	Vervoer & overig verkeer	Spoorweg	1
2018	134	Regte Heide & Riels Laag	Nederland	Wegverkeer	Binnen bebouwde kom	11
2018	134	Regte Heide & Riels Laag	Nederland	Wegverkeer	Buitenwegen	16

2018	134	Regte Heide & Riels Laag	Nederland	Wegverkeer	Snelwegen	37
2018	135	Kempenland-West	Nederland	Industrie	Afvalverwerking	3
2018	135	Kempenland-West	Nederland	Industrie	Basismetaal	1
2018	135	Kempenland-West	Nederland	Industrie	Bouwmaterialen	4
2018	135	Kempenland-West	Nederland	Industrie	Chemische industrie	7
2018	135	Kempenland-West	Nederland	Industrie	Energie	4
2018	135	Kempenland-West	Nederland	Industrie	Industrie Overig	1
2018	135	Kempenland-West	Nederland	Industrie	Metaalbewerkingsindustrie	1
2018	135	Kempenland-West	Nederland	Industrie	Olieraffinaderijen	2
2018	135	Kempenland-West	Nederland	Industrie	Voedings- en genotmiddelen	2
2018	135	Kempenland-West	Nederland	Landbouw	Beweiding	4
2018	135	Kempenland-West	Nederland	Landbouw	Glastuinbouw	2
2018	135	Kempenland-West	Nederland	Landbouw	Mestaaanwending	143
2018	135	Kempenland-West	Nederland	Landbouw	Mestbe- en verwerking	14
2018	135	Kempenland-West	Nederland	Landbouw	Mestopslag	30
2018	135	Kempenland-West	Nederland	Landbouw	Overige landbouw	17
2018	135	Kempenland-West	Nederland	Landbouw	Stallen Overig vee	13
2018	135	Kempenland-West	Nederland	Landbouw	Stallen Pluimvee	68
2018	135	Kempenland-West	Nederland	Landbouw	Stallen Rundvee	197
2018	135	Kempenland-West	Nederland	Landbouw	Stallen Varkens	177
2018	135	Kempenland-West	Nederland	Overig	Bouw	0
2018	135	Kempenland-West	Nederland	Overig	Drinkwater en rioolwaterzuivering	0
2018	135	Kempenland-West	Nederland	Overig	Kantoren en winkels, hobby paarden dienstverlening	23
2018	135	Kempenland-West	Nederland	Overig	Overig consumenten	40
2018	135	Kempenland-West	Nederland	Overig	Woningen	4
2018	135	Kempenland-West	Nederland	Scheepvaart	Binnenvaart	14
2018	135	Kempenland-West	Nederland	Scheepvaart	Visserij	0
2018	135	Kempenland-West	Nederland	Scheepvaart	Zeescheepvaart: Aanlegplaats	3
2018	135	Kempenland-West	Nederland	Scheepvaart	Zeescheepvaart: Binnengaats route	6
2018	135	Kempenland-West	Nederland	Scheepvaart	Zeescheepvaart: Zeeroute	11
2018	135	Kempenland-West	Nederland	Vervoer & overig verkeer	Luchtvaart luchthaventerrein	0
2018	135	Kempenland-West	Nederland	Vervoer & overig verkeer	Luchtvaart vluchten	1
2018	135	Kempenland-West	Nederland	Vervoer & overig verkeer	Mobiele werktuigen Bouw en Industrie	6
2018	135	Kempenland-West	Nederland	Vervoer & overig verkeer	Mobiele werktuigen Consumenten	0
2018	135	Kempenland-West	Nederland	Vervoer & overig verkeer	Mobiele werktuigen Landbouw	5
2018	135	Kempenland-West	Nederland	Vervoer & overig verkeer	Mobiele werktuigen overig	0
2018	135	Kempenland-West	Nederland	Vervoer & overig verkeer	Spoorweg	1
2018	135	Kempenland-West	Nederland	Wegverkeer	Binnen bebouwde kom	10
2018	135	Kempenland-West	Nederland	Wegverkeer	Buitenwegen	19
2018	135	Kempenland-West	Nederland	Wegverkeer	Snelwegen	30
2018	136	Leenderbos, Grootte Heide & De Plateaux	Nederland	Industrie	Afvalverwerking	3
2018	136	Leenderbos, Grootte Heide & De Plateaux	Nederland	Industrie	Basismetaal	1
2018	136	Leenderbos, Grootte Heide & De Plateaux	Nederland	Industrie	Bouwmaterialen	4
2018	136	Leenderbos, Grootte Heide & De Plateaux	Nederland	Industrie	Chemische industrie	6
2018	136	Leenderbos, Grootte Heide & De Plateaux	Nederland	Industrie	Energie	3
2018	136	Leenderbos, Grootte Heide & De Plateaux	Nederland	Industrie	Industrie Overig	1
2018	136	Leenderbos, Grootte Heide & De Plateaux	Nederland	Industrie	Metaalbewerkingsindustrie	1
2018	136	Leenderbos, Grootte Heide & De Plateaux	Nederland	Industrie	Olieraffinaderijen	1
2018	136	Leenderbos, Grootte Heide & De Plateaux	Nederland	Industrie	Voedings- en genotmiddelen	2
2018	136	Leenderbos, Grootte Heide & De Plateaux	Nederland	Landbouw	Beweiding	4
2018	136	Leenderbos, Grootte Heide & De Plateaux	Nederland	Landbouw	Glastuinbouw	2
2018	136	Leenderbos, Grootte Heide & De Plateaux	Nederland	Landbouw	Mestaaanwending	109
2018	136	Leenderbos, Grootte Heide & De Plateaux	Nederland	Landbouw	Mestbe- en verwerking	6
2018	136	Leenderbos, Grootte Heide & De Plateaux	Nederland	Landbouw	Mestopslag	17
2018	136	Leenderbos, Grootte Heide & De Plateaux	Nederland	Landbouw	Overige landbouw	14
2018	136	Leenderbos, Grootte Heide & De Plateaux	Nederland	Landbouw	Stallen Overig vee	8
2018	136	Leenderbos, Grootte Heide & De Plateaux	Nederland	Landbouw	Stallen Pluimvee	46
2018	136	Leenderbos, Grootte Heide & De Plateaux	Nederland	Landbouw	Stallen Rundvee	121
2018	136	Leenderbos, Grootte Heide & De Plateaux	Nederland	Landbouw	Stallen Varkens	97
2018	136	Leenderbos, Grootte Heide & De Plateaux	Nederland	Overig	Bouw	0
2018	136	Leenderbos, Grootte Heide & De Plateaux	Nederland	Overig	Drinkwater en rioolwaterzuivering	0
2018	136	Leenderbos, Grootte Heide & De Plateaux	Nederland	Overig	Kantoren en winkels, hobby paarden dienstverlening	20
2018	136	Leenderbos, Grootte Heide & De Plateaux	Nederland	Overig	Overig consumenten	36
2018	136	Leenderbos, Grootte Heide & De Plateaux	Nederland	Overig	Woningen	5
2018	136	Leenderbos, Grootte Heide & De Plateaux	Nederland	Scheepvaart	Binnenvaart	11
2018	136	Leenderbos, Grootte Heide & De Plateaux	Nederland	Scheepvaart	Visserij	0
2018	136	Leenderbos, Grootte Heide & De Plateaux	Nederland	Scheepvaart	Zeescheepvaart: Aanlegplaats	2
2018	136	Leenderbos, Grootte Heide & De Plateaux	Nederland	Scheepvaart	Zeescheepvaart: Binnengaats route	5
2018	136	Leenderbos, Grootte Heide & De Plateaux	Nederland	Scheepvaart	Zeescheepvaart: Zeeroute	9
2018	136	Leenderbos, Grootte Heide & De Plateaux	Nederland	Vervoer & overig verkeer	Luchtvaart luchthaventerrein	0
2018	136	Leenderbos, Grootte Heide & De Plateaux	Nederland	Vervoer & overig verkeer	Luchtvaart vluchten	1
2018	136	Leenderbos, Grootte Heide & De Plateaux	Nederland	Vervoer & overig verkeer	Mobiele werktuigen Bouw en Industrie	6
2018	136	Leenderbos, Grootte Heide & De Plateaux	Nederland	Vervoer & overig verkeer	Mobiele werktuigen Consumenten	0
2018	136	Leenderbos, Grootte Heide & De Plateaux	Nederland	Vervoer & overig verkeer	Mobiele werktuigen Landbouw	4
2018	136	Leenderbos, Grootte Heide & De Plateaux	Nederland	Vervoer & overig verkeer	Mobiele werktuigen overig	0
2018	136	Leenderbos, Grootte Heide & De Plateaux	Nederland	Vervoer & overig verkeer	Spoorweg	1
2018	136	Leenderbos, Grootte Heide & De Plateaux	Nederland	Wegverkeer	Binnen bebouwde kom	12
2018	136	Leenderbos, Grootte Heide & De Plateaux	Nederland	Wegverkeer	Buitenwegen	18
2018	136	Leenderbos, Grootte Heide & De Plateaux	Nederland	Wegverkeer	Snelwegen	53
2018	137	Strabrechtse Heide & Beuven	Nederland	Industrie	Afvalverwerking	3
2018	137	Strabrechtse Heide & Beuven	Nederland	Industrie	Basismetaal	1
2018	137	Strabrechtse Heide & Beuven	Nederland	Industrie	Bouwmaterialen	4
2018	137	Strabrechtse Heide & Beuven	Nederland	Industrie	Chemische industrie	6
2018	137	Strabrechtse Heide & Beuven	Nederland	Industrie	Energie	3
2018	137	Strabrechtse Heide & Beuven	Nederland	Industrie	Industrie Overig	1
2018	137	Strabrechtse Heide & Beuven	Nederland	Industrie	Metaalbewerkingsindustrie	1
2018	137	Strabrechtse Heide & Beuven	Nederland	Industrie	Olieraffinaderijen	1
2018	137	Strabrechtse Heide & Beuven	Nederland	Industrie	Voedings- en genotmiddelen	2
2018	137	Strabrechtse Heide & Beuven	Nederland	Landbouw	Beweiding	4
2018	137	Strabrechtse Heide & Beuven	Nederland	Landbouw	Glastuinbouw	2
2018	137	Strabrechtse Heide & Beuven	Nederland	Landbouw	Mestaaanwending	100

2018	137	Strabrechtse Heide & Beuven	Nederland	Landbouw	Mestbe- en verwerking	7
2018	137	Strabrechtse Heide & Beuven	Nederland	Landbouw	Mestopslag	19
2018	137	Strabrechtse Heide & Beuven	Nederland	Landbouw	Overige landbouw	12
2018	137	Strabrechtse Heide & Beuven	Nederland	Landbouw	Stallen Overig vee	9
2018	137	Strabrechtse Heide & Beuven	Nederland	Landbouw	Stallen Pluimvee	63
2018	137	Strabrechtse Heide & Beuven	Nederland	Landbouw	Stallen Rundvee	104
2018	137	Strabrechtse Heide & Beuven	Nederland	Landbouw	Stallen Varkens	102
2018	137	Strabrechtse Heide & Beuven	Nederland	Overig	Bouw	0
2018	137	Strabrechtse Heide & Beuven	Nederland	Overig	Drinkwater en rioolwaterzuivering	0
2018	137	Strabrechtse Heide & Beuven	Nederland	Overig	Kantoren en winkels, hobby paarden dienstverlening	21
2018	137	Strabrechtse Heide & Beuven	Nederland	Overig	Overig consumenten	37
2018	137	Strabrechtse Heide & Beuven	Nederland	Overig	Woningen	5
2018	137	Strabrechtse Heide & Beuven	Nederland	Scheepvaart	Binnenvaart	10
2018	137	Strabrechtse Heide & Beuven	Nederland	Scheepvaart	Visserij	0
2018	137	Strabrechtse Heide & Beuven	Nederland	Scheepvaart	Zeescheepvaart: Aanlegplaats	2
2018	137	Strabrechtse Heide & Beuven	Nederland	Scheepvaart	Zeescheepvaart: Binnengaats route	4
2018	137	Strabrechtse Heide & Beuven	Nederland	Scheepvaart	Zeescheepvaart: Zeeroute	8
2018	137	Strabrechtse Heide & Beuven	Nederland	Vervoer & overig verkeer	Luchtvaart luchthaventerrein	0
2018	137	Strabrechtse Heide & Beuven	Nederland	Vervoer & overig verkeer	Luchtvaart vluchten	1
2018	137	Strabrechtse Heide & Beuven	Nederland	Vervoer & overig verkeer	Mobiele werktuigen Bouw en Industrie	7
2018	137	Strabrechtse Heide & Beuven	Nederland	Vervoer & overig verkeer	Mobiele werktuigen Consumenten	0
2018	137	Strabrechtse Heide & Beuven	Nederland	Vervoer & overig verkeer	Mobiele werktuigen Landbouw	4
2018	137	Strabrechtse Heide & Beuven	Nederland	Vervoer & overig verkeer	Mobiele werktuigen overig	0
2018	137	Strabrechtse Heide & Beuven	Nederland	Vervoer & overig verkeer	Spoorweg	1
2018	137	Strabrechtse Heide & Beuven	Nederland	Wegverkeer	Binnen bebouwde kom	12
2018	137	Strabrechtse Heide & Beuven	Nederland	Wegverkeer	Buitenwegen	18
2018	137	Strabrechtse Heide & Beuven	Nederland	Wegverkeer	Snelwegen	42
2018	138	Weerter- en Budelerbergen & Ringselven	Nederland	Industrie	Afvalverwerking	3
2018	138	Weerter- en Budelerbergen & Ringselven	Nederland	Industrie	Basismetaal	4
2018	138	Weerter- en Budelerbergen & Ringselven	Nederland	Industrie	Bouwmaterialen	6
2018	138	Weerter- en Budelerbergen & Ringselven	Nederland	Industrie	Chemische industrie	8
2018	138	Weerter- en Budelerbergen & Ringselven	Nederland	Industrie	Energie	3
2018	138	Weerter- en Budelerbergen & Ringselven	Nederland	Industrie	Industrie Overig	2
2018	138	Weerter- en Budelerbergen & Ringselven	Nederland	Industrie	Metaalbewerkingsindustrie	1
2018	138	Weerter- en Budelerbergen & Ringselven	Nederland	Industrie	Olieraffinaderijen	1
2018	138	Weerter- en Budelerbergen & Ringselven	Nederland	Industrie	Voedings- en genotmiddelen	2
2018	138	Weerter- en Budelerbergen & Ringselven	Nederland	Landbouw	Beweiding	4
2018	138	Weerter- en Budelerbergen & Ringselven	Nederland	Landbouw	Glastuinbouw	3
2018	138	Weerter- en Budelerbergen & Ringselven	Nederland	Landbouw	Mestaaanwending	105
2018	138	Weerter- en Budelerbergen & Ringselven	Nederland	Landbouw	Mestbe- en verwerking	9
2018	138	Weerter- en Budelerbergen & Ringselven	Nederland	Landbouw	Mestopslag	32
2018	138	Weerter- en Budelerbergen & Ringselven	Nederland	Landbouw	Overige landbouw	20
2018	138	Weerter- en Budelerbergen & Ringselven	Nederland	Landbouw	Stallen Overig vee	10
2018	138	Weerter- en Budelerbergen & Ringselven	Nederland	Landbouw	Stallen Pluimvee	91
2018	138	Weerter- en Budelerbergen & Ringselven	Nederland	Landbouw	Stallen Rundvee	136
2018	138	Weerter- en Budelerbergen & Ringselven	Nederland	Landbouw	Stallen Varkens	149
2018	138	Weerter- en Budelerbergen & Ringselven	Nederland	Overig	Bouw	0
2018	138	Weerter- en Budelerbergen & Ringselven	Nederland	Overig	Drinkwater en rioolwaterzuivering	0
2018	138	Weerter- en Budelerbergen & Ringselven	Nederland	Overig	Kantoren en winkels, hobby paarden dienstverlening	23
2018	138	Weerter- en Budelerbergen & Ringselven	Nederland	Overig	Overig consumenten	34
2018	138	Weerter- en Budelerbergen & Ringselven	Nederland	Overig	Woningen	5
2018	138	Weerter- en Budelerbergen & Ringselven	Nederland	Scheepvaart	Binnenvaart	13
2018	138	Weerter- en Budelerbergen & Ringselven	Nederland	Scheepvaart	Visserij	0
2018	138	Weerter- en Budelerbergen & Ringselven	Nederland	Scheepvaart	Zeescheepvaart: Aanlegplaats	2
2018	138	Weerter- en Budelerbergen & Ringselven	Nederland	Scheepvaart	Zeescheepvaart: Binnengaats route	5
2018	138	Weerter- en Budelerbergen & Ringselven	Nederland	Scheepvaart	Zeescheepvaart: Zeeroute	10
2018	138	Weerter- en Budelerbergen & Ringselven	Nederland	Vervoer & overig verkeer	Luchtvaart luchthaventerrein	0
2018	138	Weerter- en Budelerbergen & Ringselven	Nederland	Vervoer & overig verkeer	Luchtvaart vluchten	1
2018	138	Weerter- en Budelerbergen & Ringselven	Nederland	Vervoer & overig verkeer	Mobiele werktuigen Bouw en Industrie	6
2018	138	Weerter- en Budelerbergen & Ringselven	Nederland	Vervoer & overig verkeer	Mobiele werktuigen Consumenten	0
2018	138	Weerter- en Budelerbergen & Ringselven	Nederland	Vervoer & overig verkeer	Mobiele werktuigen Landbouw	5
2018	138	Weerter- en Budelerbergen & Ringselven	Nederland	Vervoer & overig verkeer	Mobiele werktuigen overig	0
2018	138	Weerter- en Budelerbergen & Ringselven	Nederland	Vervoer & overig verkeer	Spoorweg	1
2018	138	Weerter- en Budelerbergen & Ringselven	Nederland	Wegverkeer	Binnen bebouwde kom	10
2018	138	Weerter- en Budelerbergen & Ringselven	Nederland	Wegverkeer	Buitenwegen	24
2018	138	Weerter- en Budelerbergen & Ringselven	Nederland	Wegverkeer	Snelwegen	49
2018	139	Deurnsche Peel & Mariapeel	Nederland	Industrie	Afvalverwerking	4
2018	139	Deurnsche Peel & Mariapeel	Nederland	Industrie	Basismetaal	1
2018	139	Deurnsche Peel & Mariapeel	Nederland	Industrie	Bouwmaterialen	6
2018	139	Deurnsche Peel & Mariapeel	Nederland	Industrie	Chemische industrie	7
2018	139	Deurnsche Peel & Mariapeel	Nederland	Industrie	Energie	3
2018	139	Deurnsche Peel & Mariapeel	Nederland	Industrie	Industrie Overig	1
2018	139	Deurnsche Peel & Mariapeel	Nederland	Industrie	Metaalbewerkingsindustrie	0
2018	139	Deurnsche Peel & Mariapeel	Nederland	Industrie	Olieraffinaderijen	1
2018	139	Deurnsche Peel & Mariapeel	Nederland	Industrie	Voedings- en genotmiddelen	2
2018	139	Deurnsche Peel & Mariapeel	Nederland	Landbouw	Beweiding	5
2018	139	Deurnsche Peel & Mariapeel	Nederland	Landbouw	Glastuinbouw	4
2018	139	Deurnsche Peel & Mariapeel	Nederland	Landbouw	Mestaaanwending	143
2018	139	Deurnsche Peel & Mariapeel	Nederland	Landbouw	Mestbe- en verwerking	14
2018	139	Deurnsche Peel & Mariapeel	Nederland	Landbouw	Mestopslag	38
2018	139	Deurnsche Peel & Mariapeel	Nederland	Landbouw	Overige landbouw	25
2018	139	Deurnsche Peel & Mariapeel	Nederland	Landbouw	Stallen Overig vee	13
2018	139	Deurnsche Peel & Mariapeel	Nederland	Landbouw	Stallen Pluimvee	111
2018	139	Deurnsche Peel & Mariapeel	Nederland	Landbouw	Stallen Rundvee	160
2018	139	Deurnsche Peel & Mariapeel	Nederland	Landbouw	Stallen Varkens	220
2018	139	Deurnsche Peel & Mariapeel	Nederland	Overig	Bouw	0
2018	139	Deurnsche Peel & Mariapeel	Nederland	Overig	Drinkwater en rioolwaterzuivering	0
2018	139	Deurnsche Peel & Mariapeel	Nederland	Overig	Kantoren en winkels, hobby paarden dienstverlening	23
2018	139	Deurnsche Peel & Mariapeel	Nederland	Overig	Overig consumenten	37
2018	139	Deurnsche Peel & Mariapeel	Nederland	Overig	Woningen	4
2018	139	Deurnsche Peel & Mariapeel	Nederland	Scheepvaart	Binnenvaart	11

2018	139	Deurnsche Peel & Mariapeel	Nederland	Scheepvaart	Visserij	0
2018	139	Deurnsche Peel & Mariapeel	Nederland	Scheepvaart	Zeescheepvaart: Aanlegplaats	2
2018	139	Deurnsche Peel & Mariapeel	Nederland	Scheepvaart	Zeescheepvaart: Binnengaats route	4
2018	139	Deurnsche Peel & Mariapeel	Nederland	Scheepvaart	Zeescheepvaart: Zeeroute	8
2018	139	Deurnsche Peel & Mariapeel	Nederland	Vervoer & overig verkeer	Luchtvaart luchthaventerrein	0
2018	139	Deurnsche Peel & Mariapeel	Nederland	Vervoer & overig verkeer	Luchtvaart vluchten	1
2018	139	Deurnsche Peel & Mariapeel	Nederland	Vervoer & overig verkeer	Mobiele werktuigen Bouw en Industrie	5
2018	139	Deurnsche Peel & Mariapeel	Nederland	Vervoer & overig verkeer	Mobiele werktuigen Consumenten	0
2018	139	Deurnsche Peel & Mariapeel	Nederland	Vervoer & overig verkeer	Mobiele werktuigen Landbouw	6
2018	139	Deurnsche Peel & Mariapeel	Nederland	Vervoer & overig verkeer	Mobiele werktuigen overig	0
2018	139	Deurnsche Peel & Mariapeel	Nederland	Vervoer & overig verkeer	Spoorweg	1
2018	139	Deurnsche Peel & Mariapeel	Nederland	Wegverkeer	Binnen bebouwde kom	10
2018	139	Deurnsche Peel & Mariapeel	Nederland	Wegverkeer	Buitenwegen	20
2018	139	Deurnsche Peel & Mariapeel	Nederland	Wegverkeer	Snelwegen	37
2018	140	Groote Peel	Nederland	Industrie	Afvalverwerking	3
2018	140	Groote Peel	Nederland	Industrie	Basismetale	1
2018	140	Groote Peel	Nederland	Industrie	Bouwmaterialen	5
2018	140	Groote Peel	Nederland	Industrie	Chemische industrie	7
2018	140	Groote Peel	Nederland	Industrie	Energie	3
2018	140	Groote Peel	Nederland	Industrie	Industrie Overig	1
2018	140	Groote Peel	Nederland	Industrie	Metaalbewerkingindustrie	0
2018	140	Groote Peel	Nederland	Industrie	Olieraffinaderijen	1
2018	140	Groote Peel	Nederland	Industrie	Voedings- en genotmiddelen	2
2018	140	Groote Peel	Nederland	Landbouw	Beweiding	4
2018	140	Groote Peel	Nederland	Landbouw	Glastuinbouw	3
2018	140	Groote Peel	Nederland	Landbouw	Mestaanwending	134
2018	140	Groote Peel	Nederland	Landbouw	Mestbe- en verwerking	12
2018	140	Groote Peel	Nederland	Landbouw	Mestopslag	49
2018	140	Groote Peel	Nederland	Landbouw	Overige landbouw	22
2018	140	Groote Peel	Nederland	Landbouw	Stallen Overig vee	10
2018	140	Groote Peel	Nederland	Landbouw	Stallen Pluimvee	147
2018	140	Groote Peel	Nederland	Landbouw	Stallen Rundvee	158
2018	140	Groote Peel	Nederland	Landbouw	Stallen Varkens	189
2018	140	Groote Peel	Nederland	Overig	Bouw	0
2018	140	Groote Peel	Nederland	Overig	Drinkwater en rioolwaterzuivering	0
2018	140	Groote Peel	Nederland	Overig	Kantoren en winkels, hobby paarden dienstverlening	20
2018	140	Groote Peel	Nederland	Overig	Overig consumenten	25
2018	140	Groote Peel	Nederland	Overig	Woningen	4
2018	140	Groote Peel	Nederland	Scheepvaart	Binnenvaart	10
2018	140	Groote Peel	Nederland	Scheepvaart	Visserij	0
2018	140	Groote Peel	Nederland	Scheepvaart	Zeescheepvaart: Aanlegplaats	2
2018	140	Groote Peel	Nederland	Scheepvaart	Zeescheepvaart: Binnengaats route	3
2018	140	Groote Peel	Nederland	Scheepvaart	Zeescheepvaart: Zeeroute	8
2018	140	Groote Peel	Nederland	Vervoer & overig verkeer	Luchtvaart luchthaventerrein	0
2018	140	Groote Peel	Nederland	Vervoer & overig verkeer	Luchtvaart vluchten	1
2018	140	Groote Peel	Nederland	Vervoer & overig verkeer	Mobiele werktuigen Bouw en Industrie	5
2018	140	Groote Peel	Nederland	Vervoer & overig verkeer	Mobiele werktuigen Consumenten	0
2018	140	Groote Peel	Nederland	Vervoer & overig verkeer	Mobiele werktuigen Landbouw	5
2018	140	Groote Peel	Nederland	Vervoer & overig verkeer	Mobiele werktuigen overig	0
2018	140	Groote Peel	Nederland	Vervoer & overig verkeer	Spoorweg	1
2018	140	Groote Peel	Nederland	Wegverkeer	Binnen bebouwde kom	9
2018	140	Groote Peel	Nederland	Wegverkeer	Buitenwegen	18
2018	140	Groote Peel	Nederland	Wegverkeer	Snelwegen	28
2018	141	Oeffelster Meent	Nederland	Industrie	Afvalverwerking	4
2018	141	Oeffelster Meent	Nederland	Industrie	Basismetale	1
2018	141	Oeffelster Meent	Nederland	Industrie	Bouwmaterialen	4
2018	141	Oeffelster Meent	Nederland	Industrie	Chemische industrie	5
2018	141	Oeffelster Meent	Nederland	Industrie	Energie	3
2018	141	Oeffelster Meent	Nederland	Industrie	Industrie Overig	1
2018	141	Oeffelster Meent	Nederland	Industrie	Metaalbewerkingindustrie	0
2018	141	Oeffelster Meent	Nederland	Industrie	Olieraffinaderijen	1
2018	141	Oeffelster Meent	Nederland	Industrie	Voedings- en genotmiddelen	3
2018	141	Oeffelster Meent	Nederland	Landbouw	Beweiding	6
2018	141	Oeffelster Meent	Nederland	Landbouw	Glastuinbouw	2
2018	141	Oeffelster Meent	Nederland	Landbouw	Mestaanwending	175
2018	141	Oeffelster Meent	Nederland	Landbouw	Mestbe- en verwerking	9
2018	141	Oeffelster Meent	Nederland	Landbouw	Mestopslag	24
2018	141	Oeffelster Meent	Nederland	Landbouw	Overige landbouw	18
2018	141	Oeffelster Meent	Nederland	Landbouw	Stallen Overig vee	13
2018	141	Oeffelster Meent	Nederland	Landbouw	Stallen Pluimvee	63
2018	141	Oeffelster Meent	Nederland	Landbouw	Stallen Rundvee	142
2018	141	Oeffelster Meent	Nederland	Landbouw	Stallen Varkens	138
2018	141	Oeffelster Meent	Nederland	Overig	Bouw	0
2018	141	Oeffelster Meent	Nederland	Overig	Drinkwater en rioolwaterzuivering	0
2018	141	Oeffelster Meent	Nederland	Overig	Kantoren en winkels, hobby paarden dienstverlening	30
2018	141	Oeffelster Meent	Nederland	Overig	Overig consumenten	121
2018	141	Oeffelster Meent	Nederland	Overig	Woningen	5
2018	141	Oeffelster Meent	Nederland	Scheepvaart	Binnenvaart	24
2018	141	Oeffelster Meent	Nederland	Scheepvaart	Visserij	0
2018	141	Oeffelster Meent	Nederland	Scheepvaart	Zeescheepvaart: Aanlegplaats	2
2018	141	Oeffelster Meent	Nederland	Scheepvaart	Zeescheepvaart: Binnengaats route	4
2018	141	Oeffelster Meent	Nederland	Scheepvaart	Zeescheepvaart: Zeeroute	9
2018	141	Oeffelster Meent	Nederland	Vervoer & overig verkeer	Luchtvaart luchthaventerrein	0
2018	141	Oeffelster Meent	Nederland	Vervoer & overig verkeer	Luchtvaart vluchten	1
2018	141	Oeffelster Meent	Nederland	Vervoer & overig verkeer	Mobiele werktuigen Bouw en Industrie	7
2018	141	Oeffelster Meent	Nederland	Vervoer & overig verkeer	Mobiele werktuigen Consumenten	0
2018	141	Oeffelster Meent	Nederland	Vervoer & overig verkeer	Mobiele werktuigen Landbouw	6
2018	141	Oeffelster Meent	Nederland	Vervoer & overig verkeer	Mobiele werktuigen overig	0
2018	141	Oeffelster Meent	Nederland	Vervoer & overig verkeer	Spoorweg	1
2018	141	Oeffelster Meent	Nederland	Wegverkeer	Binnen bebouwde kom	12
2018	141	Oeffelster Meent	Nederland	Wegverkeer	Buitenwegen	22

2018	141	Oeffelter Meent	Nederland	Wegverkeer	Snelwegen	35
2018	142	Sint Jansberg	Nederland	Industrie	Afvalverwerking	7
2018	142	Sint Jansberg	Nederland	Industrie	Basismetaal	2
2018	142	Sint Jansberg	Nederland	Industrie	Bouwmaterialen	7
2018	142	Sint Jansberg	Nederland	Industrie	Chemische industrie	7
2018	142	Sint Jansberg	Nederland	Industrie	Energie	5
2018	142	Sint Jansberg	Nederland	Industrie	Industrie Overig	2
2018	142	Sint Jansberg	Nederland	Industrie	Metaalbewerkingsindustrie	1
2018	142	Sint Jansberg	Nederland	Industrie	Olieraffinaderijen	2
2018	142	Sint Jansberg	Nederland	Industrie	Voedings- en genotmiddelen	4
2018	142	Sint Jansberg	Nederland	Landbouw	Beweiding	9
2018	142	Sint Jansberg	Nederland	Landbouw	Glastuinbouw	4
2018	142	Sint Jansberg	Nederland	Landbouw	Mestaanwending	296
2018	142	Sint Jansberg	Nederland	Landbouw	Mestbe- en verwerking	16
2018	142	Sint Jansberg	Nederland	Landbouw	Mestopslag	46
2018	142	Sint Jansberg	Nederland	Landbouw	Overige landbouw	32
2018	142	Sint Jansberg	Nederland	Landbouw	Stallen Overig vee	25
2018	142	Sint Jansberg	Nederland	Landbouw	Stallen Pluimvee	118
2018	142	Sint Jansberg	Nederland	Landbouw	Stallen Rundvee	305
2018	142	Sint Jansberg	Nederland	Landbouw	Stallen Varkens	276
2018	142	Sint Jansberg	Nederland	Overig	Bouw	0
2018	142	Sint Jansberg	Nederland	Overig	Drinkwater en rioolwaterzuivering	0
2018	142	Sint Jansberg	Nederland	Overig	Kantoren en winkels, hobby paarden dienstverlening	67
2018	142	Sint Jansberg	Nederland	Overig	Overig consumenten	118
2018	142	Sint Jansberg	Nederland	Overig	Woningen	10
2018	142	Sint Jansberg	Nederland	Scheepvaart	Binnenvaart	34
2018	142	Sint Jansberg	Nederland	Scheepvaart	Visserij	1
2018	142	Sint Jansberg	Nederland	Scheepvaart	Zeescheepvaart: Aanlegplaats	4
2018	142	Sint Jansberg	Nederland	Scheepvaart	Zeescheepvaart: Binnengaats route	6
2018	142	Sint Jansberg	Nederland	Scheepvaart	Zeescheepvaart: Zeeroute	14
2018	142	Sint Jansberg	Nederland	Vervoer & overig verkeer	Luchtvaart luchthaventerrein	0
2018	142	Sint Jansberg	Nederland	Vervoer & overig verkeer	Luchtvaart vluchten	1
2018	142	Sint Jansberg	Nederland	Vervoer & overig verkeer	Mobiele werktuigen Bouw en Industrie	12
2018	142	Sint Jansberg	Nederland	Vervoer & overig verkeer	Mobiele werktuigen Consumenten	0
2018	142	Sint Jansberg	Nederland	Vervoer & overig verkeer	Mobiele werktuigen Landbouw	8
2018	142	Sint Jansberg	Nederland	Vervoer & overig verkeer	Mobiele werktuigen overig	0
2018	142	Sint Jansberg	Nederland	Vervoer & overig verkeer	Spoorweg	2
2018	142	Sint Jansberg	Nederland	Wegverkeer	Binnen bebouwde kom	21
2018	142	Sint Jansberg	Nederland	Wegverkeer	Buitenwegen	40
2018	142	Sint Jansberg	Nederland	Wegverkeer	Snelwegen	56
2018	143	Zeldersche Driessen	Nederland	Industrie	Afvalverwerking	5
2018	143	Zeldersche Driessen	Nederland	Industrie	Basismetaal	2
2018	143	Zeldersche Driessen	Nederland	Industrie	Bouwmaterialen	6
2018	143	Zeldersche Driessen	Nederland	Industrie	Chemische industrie	7
2018	143	Zeldersche Driessen	Nederland	Industrie	Energie	4
2018	143	Zeldersche Driessen	Nederland	Industrie	Industrie Overig	1
2018	143	Zeldersche Driessen	Nederland	Industrie	Metaalbewerkingsindustrie	1
2018	143	Zeldersche Driessen	Nederland	Industrie	Olieraffinaderijen	2
2018	143	Zeldersche Driessen	Nederland	Industrie	Voedings- en genotmiddelen	3
2018	143	Zeldersche Driessen	Nederland	Landbouw	Beweiding	7
2018	143	Zeldersche Driessen	Nederland	Landbouw	Glastuinbouw	4
2018	143	Zeldersche Driessen	Nederland	Landbouw	Mestaanwending	266
2018	143	Zeldersche Driessen	Nederland	Landbouw	Mestbe- en verwerking	13
2018	143	Zeldersche Driessen	Nederland	Landbouw	Mestopslag	42
2018	143	Zeldersche Driessen	Nederland	Landbouw	Overige landbouw	39
2018	143	Zeldersche Driessen	Nederland	Landbouw	Stallen Overig vee	25
2018	143	Zeldersche Driessen	Nederland	Landbouw	Stallen Pluimvee	91
2018	143	Zeldersche Driessen	Nederland	Landbouw	Stallen Rundvee	210
2018	143	Zeldersche Driessen	Nederland	Landbouw	Stallen Varkens	282
2018	143	Zeldersche Driessen	Nederland	Overig	Bouw	0
2018	143	Zeldersche Driessen	Nederland	Overig	Drinkwater en rioolwaterzuivering	0
2018	143	Zeldersche Driessen	Nederland	Overig	Kantoren en winkels, hobby paarden dienstverlening	43
2018	143	Zeldersche Driessen	Nederland	Overig	Overig consumenten	80
2018	143	Zeldersche Driessen	Nederland	Overig	Woningen	7
2018	143	Zeldersche Driessen	Nederland	Scheepvaart	Binnenvaart	25
2018	143	Zeldersche Driessen	Nederland	Scheepvaart	Visserij	0
2018	143	Zeldersche Driessen	Nederland	Scheepvaart	Zeescheepvaart: Aanlegplaats	3
2018	143	Zeldersche Driessen	Nederland	Scheepvaart	Zeescheepvaart: Binnengaats route	5
2018	143	Zeldersche Driessen	Nederland	Scheepvaart	Zeescheepvaart: Zeeroute	12
2018	143	Zeldersche Driessen	Nederland	Vervoer & overig verkeer	Luchtvaart luchthaventerrein	0
2018	143	Zeldersche Driessen	Nederland	Vervoer & overig verkeer	Luchtvaart vluchten	1
2018	143	Zeldersche Driessen	Nederland	Vervoer & overig verkeer	Mobiele werktuigen Bouw en Industrie	9
2018	143	Zeldersche Driessen	Nederland	Vervoer & overig verkeer	Mobiele werktuigen Consumenten	0
2018	143	Zeldersche Driessen	Nederland	Vervoer & overig verkeer	Mobiele werktuigen Landbouw	8
2018	143	Zeldersche Driessen	Nederland	Vervoer & overig verkeer	Mobiele werktuigen overig	0
2018	143	Zeldersche Driessen	Nederland	Vervoer & overig verkeer	Spoorweg	2
2018	143	Zeldersche Driessen	Nederland	Wegverkeer	Binnen bebouwde kom	16
2018	143	Zeldersche Driessen	Nederland	Wegverkeer	Buitenwegen	27
2018	143	Zeldersche Driessen	Nederland	Wegverkeer	Snelwegen	45
2018	144	Boschhuizerbergen	Nederland	Industrie	Afvalverwerking	6
2018	144	Boschhuizerbergen	Nederland	Industrie	Basismetaal	2
2018	144	Boschhuizerbergen	Nederland	Industrie	Bouwmaterialen	6
2018	144	Boschhuizerbergen	Nederland	Industrie	Chemische industrie	7
2018	144	Boschhuizerbergen	Nederland	Industrie	Energie	4
2018	144	Boschhuizerbergen	Nederland	Industrie	Industrie Overig	1
2018	144	Boschhuizerbergen	Nederland	Industrie	Metaalbewerkingsindustrie	1
2018	144	Boschhuizerbergen	Nederland	Industrie	Olieraffinaderijen	2
2018	144	Boschhuizerbergen	Nederland	Industrie	Voedings- en genotmiddelen	3
2018	144	Boschhuizerbergen	Nederland	Landbouw	Beweiding	5
2018	144	Boschhuizerbergen	Nederland	Landbouw	Glastuinbouw	4
2018	144	Boschhuizerbergen	Nederland	Landbouw	Mestaanwending	183

2018	144	Boschhuizerbergen	Nederland	Landbouw	Mestbe- en verwerking	19
2018	144	Boschhuizerbergen	Nederland	Landbouw	Mestopslag	73
2018	144	Boschhuizerbergen	Nederland	Landbouw	Overige landbouw	34
2018	144	Boschhuizerbergen	Nederland	Landbouw	Stallen Overig vee	17
2018	144	Boschhuizerbergen	Nederland	Landbouw	Stallen Pluimvee	133
2018	144	Boschhuizerbergen	Nederland	Landbouw	Stallen Rundvee	186
2018	144	Boschhuizerbergen	Nederland	Landbouw	Stallen Varkens	314
2018	144	Boschhuizerbergen	Nederland	Overig	Bouw	0
2018	144	Boschhuizerbergen	Nederland	Overig	Drinkwater en rioolwaterzuivering	0
2018	144	Boschhuizerbergen	Nederland	Overig	Kantoren en winkels, hobby paarden dienstverlening	37
2018	144	Boschhuizerbergen	Nederland	Overig	Overig consumenten	51
2018	144	Boschhuizerbergen	Nederland	Overig	Woningen	7
2018	144	Boschhuizerbergen	Nederland	Scheepvaart	Binnenvaart	19
2018	144	Boschhuizerbergen	Nederland	Scheepvaart	Visserij	0
2018	144	Boschhuizerbergen	Nederland	Scheepvaart	Zeescheepvaart: Aanlegplaats	3
2018	144	Boschhuizerbergen	Nederland	Scheepvaart	Zeescheepvaart: Binnengaats route	5
2018	144	Boschhuizerbergen	Nederland	Scheepvaart	Zeescheepvaart: Zeeroute	11
2018	144	Boschhuizerbergen	Nederland	Vervoer & overig verkeer	Luchtvaart luchthaventerrein	0
2018	144	Boschhuizerbergen	Nederland	Vervoer & overig verkeer	Luchtvaart vluchten	1
2018	144	Boschhuizerbergen	Nederland	Vervoer & overig verkeer	Mobiele werktuigen Bouw en Industrie	9
2018	144	Boschhuizerbergen	Nederland	Vervoer & overig verkeer	Mobiele werktuigen Consumenten	0
2018	144	Boschhuizerbergen	Nederland	Vervoer & overig verkeer	Mobiele werktuigen Landbouw	8
2018	144	Boschhuizerbergen	Nederland	Vervoer & overig verkeer	Mobiele werktuigen overig	0
2018	144	Boschhuizerbergen	Nederland	Vervoer & overig verkeer	Spoorweg	4
2018	144	Boschhuizerbergen	Nederland	Wegverkeer	Binnen bebouwde kom	16
2018	144	Boschhuizerbergen	Nederland	Wegverkeer	Buitenwegen	26
2018	144	Boschhuizerbergen	Nederland	Wegverkeer	Snelwegen	55
2018	145	Maasduinen	Nederland	Industrie	Afvalverwerking	6
2018	145	Maasduinen	Nederland	Industrie	Basismetaal	2
2018	145	Maasduinen	Nederland	Industrie	Bouwmaterialen	7
2018	145	Maasduinen	Nederland	Industrie	Chemische industrie	7
2018	145	Maasduinen	Nederland	Industrie	Energie	4
2018	145	Maasduinen	Nederland	Industrie	Industrie Overig	1
2018	145	Maasduinen	Nederland	Industrie	Metaalbewerkingsindustrie	1
2018	145	Maasduinen	Nederland	Industrie	Olieraffinaderijen	2
2018	145	Maasduinen	Nederland	Industrie	Voedings- en genotmiddelen	3
2018	145	Maasduinen	Nederland	Landbouw	Beweiding	6
2018	145	Maasduinen	Nederland	Landbouw	Glastuinbouw	5
2018	145	Maasduinen	Nederland	Landbouw	Mestaanwending	198
2018	145	Maasduinen	Nederland	Landbouw	Mestbe- en verwerking	16
2018	145	Maasduinen	Nederland	Landbouw	Mestopslag	52
2018	145	Maasduinen	Nederland	Landbouw	Overige landbouw	32
2018	145	Maasduinen	Nederland	Landbouw	Stallen Overig vee	18
2018	145	Maasduinen	Nederland	Landbouw	Stallen Pluimvee	108
2018	145	Maasduinen	Nederland	Landbouw	Stallen Rundvee	191
2018	145	Maasduinen	Nederland	Landbouw	Stallen Varkens	255
2018	145	Maasduinen	Nederland	Overig	Bouw	0
2018	145	Maasduinen	Nederland	Overig	Drinkwater en rioolwaterzuivering	0
2018	145	Maasduinen	Nederland	Overig	Kantoren en winkels, hobby paarden dienstverlening	38
2018	145	Maasduinen	Nederland	Overig	Overig consumenten	46
2018	145	Maasduinen	Nederland	Overig	Woningen	6
2018	145	Maasduinen	Nederland	Scheepvaart	Binnenvaart	24
2018	145	Maasduinen	Nederland	Scheepvaart	Visserij	0
2018	145	Maasduinen	Nederland	Scheepvaart	Zeescheepvaart: Aanlegplaats	3
2018	145	Maasduinen	Nederland	Scheepvaart	Zeescheepvaart: Binnengaats route	5
2018	145	Maasduinen	Nederland	Scheepvaart	Zeescheepvaart: Zeeroute	11
2018	145	Maasduinen	Nederland	Vervoer & overig verkeer	Luchtvaart luchthaventerrein	0
2018	145	Maasduinen	Nederland	Vervoer & overig verkeer	Luchtvaart vluchten	1
2018	145	Maasduinen	Nederland	Vervoer & overig verkeer	Mobiele werktuigen Bouw en Industrie	8
2018	145	Maasduinen	Nederland	Vervoer & overig verkeer	Mobiele werktuigen Consumenten	0
2018	145	Maasduinen	Nederland	Vervoer & overig verkeer	Mobiele werktuigen Landbouw	7
2018	145	Maasduinen	Nederland	Vervoer & overig verkeer	Mobiele werktuigen overig	0
2018	145	Maasduinen	Nederland	Vervoer & overig verkeer	Spoorweg	2
2018	145	Maasduinen	Nederland	Wegverkeer	Binnen bebouwde kom	14
2018	145	Maasduinen	Nederland	Wegverkeer	Buitenwegen	29
2018	145	Maasduinen	Nederland	Wegverkeer	Snelwegen	40
2018	146	Sarsven en De Banen	Nederland	Industrie	Afvalverwerking	2
2018	146	Sarsven en De Banen	Nederland	Industrie	Basismetaal	1
2018	146	Sarsven en De Banen	Nederland	Industrie	Bouwmaterialen	6
2018	146	Sarsven en De Banen	Nederland	Industrie	Chemische industrie	7
2018	146	Sarsven en De Banen	Nederland	Industrie	Energie	2
2018	146	Sarsven en De Banen	Nederland	Industrie	Industrie Overig	1
2018	146	Sarsven en De Banen	Nederland	Industrie	Metaalbewerkingsindustrie	0
2018	146	Sarsven en De Banen	Nederland	Industrie	Olieraffinaderijen	1
2018	146	Sarsven en De Banen	Nederland	Industrie	Voedings- en genotmiddelen	2
2018	146	Sarsven en De Banen	Nederland	Landbouw	Beweiding	3
2018	146	Sarsven en De Banen	Nederland	Landbouw	Glastuinbouw	2
2018	146	Sarsven en De Banen	Nederland	Landbouw	Mestaanwending	131
2018	146	Sarsven en De Banen	Nederland	Landbouw	Mestbe- en verwerking	10
2018	146	Sarsven en De Banen	Nederland	Landbouw	Mestopslag	57
2018	146	Sarsven en De Banen	Nederland	Landbouw	Overige landbouw	30
2018	146	Sarsven en De Banen	Nederland	Landbouw	Stallen Overig vee	13
2018	146	Sarsven en De Banen	Nederland	Landbouw	Stallen Pluimvee	169
2018	146	Sarsven en De Banen	Nederland	Landbouw	Stallen Rundvee	120
2018	146	Sarsven en De Banen	Nederland	Landbouw	Stallen Varkens	158
2018	146	Sarsven en De Banen	Nederland	Overig	Bouw	0
2018	146	Sarsven en De Banen	Nederland	Overig	Drinkwater en rioolwaterzuivering	0
2018	146	Sarsven en De Banen	Nederland	Overig	Kantoren en winkels, hobby paarden dienstverlening	21
2018	146	Sarsven en De Banen	Nederland	Overig	Overig consumenten	71
2018	146	Sarsven en De Banen	Nederland	Overig	Woningen	4
2018	146	Sarsven en De Banen	Nederland	Scheepvaart	Binnenvaart	9

2018	146	Sarsven en De Banen	Nederland	Scheepvaart	Visserij	0
2018	146	Sarsven en De Banen	Nederland	Scheepvaart	Zeescheepvaart: Aanlegplaats	2
2018	146	Sarsven en De Banen	Nederland	Scheepvaart	Zeescheepvaart: Binnengaats route	3
2018	146	Sarsven en De Banen	Nederland	Scheepvaart	Zeescheepvaart: Zeeroute	7
2018	146	Sarsven en De Banen	Nederland	Vervoer & overig verkeer	Luchtvaart luchthaventerrein	0
2018	146	Sarsven en De Banen	Nederland	Vervoer & overig verkeer	Luchtvaart vluchten	1
2018	146	Sarsven en De Banen	Nederland	Vervoer & overig verkeer	Mobiele werktuigen Bouw en Industrie	5
2018	146	Sarsven en De Banen	Nederland	Vervoer & overig verkeer	Mobiele werktuigen Consumenten	0
2018	146	Sarsven en De Banen	Nederland	Vervoer & overig verkeer	Mobiele werktuigen Landbouw	4
2018	146	Sarsven en De Banen	Nederland	Vervoer & overig verkeer	Mobiele werktuigen overig	0
2018	146	Sarsven en De Banen	Nederland	Vervoer & overig verkeer	Spoorweg	0
2018	146	Sarsven en De Banen	Nederland	Wegverkeer	Binnen bebouwde kom	10
2018	146	Sarsven en De Banen	Nederland	Wegverkeer	Buitenwegen	15
2018	146	Sarsven en De Banen	Nederland	Wegverkeer	Snelwegen	32
2018	147	Leudal	Nederland	Industrie	Afvalverwerking	4
2018	147	Leudal	Nederland	Industrie	Basismetalaal	2
2018	147	Leudal	Nederland	Industrie	Bouwmaterialen	15
2018	147	Leudal	Nederland	Industrie	Chemische industrie	14
2018	147	Leudal	Nederland	Industrie	Energie	3
2018	147	Leudal	Nederland	Industrie	Industrie Overig	2
2018	147	Leudal	Nederland	Industrie	Metaalbewerkingsindustrie	1
2018	147	Leudal	Nederland	Industrie	Olieraffinaderijen	1
2018	147	Leudal	Nederland	Industrie	Voedings- en genotmiddelen	2
2018	147	Leudal	Nederland	Landbouw	Beweiding	5
2018	147	Leudal	Nederland	Landbouw	Glastuinbouw	4
2018	147	Leudal	Nederland	Landbouw	Mestaanwending	164
2018	147	Leudal	Nederland	Landbouw	Mestbe- en verwerking	9
2018	147	Leudal	Nederland	Landbouw	Mestopslag	47
2018	147	Leudal	Nederland	Landbouw	Overige landbouw	40
2018	147	Leudal	Nederland	Landbouw	Stallen Overig vee	14
2018	147	Leudal	Nederland	Landbouw	Stallen Pluimvee	152
2018	147	Leudal	Nederland	Landbouw	Stallen Rundvee	138
2018	147	Leudal	Nederland	Landbouw	Stallen Varkens	191
2018	147	Leudal	Nederland	Overig	Bouw	0
2018	147	Leudal	Nederland	Overig	Drinkwater en rioolwaterzuivering	0
2018	147	Leudal	Nederland	Overig	Kantoren en winkels, hobby paarden dienstverlening	46
2018	147	Leudal	Nederland	Overig	Overig consumenten	71
2018	147	Leudal	Nederland	Overig	Woningen	7
2018	147	Leudal	Nederland	Scheepvaart	Binnenvaart	16
2018	147	Leudal	Nederland	Scheepvaart	Visserij	0
2018	147	Leudal	Nederland	Scheepvaart	Zeescheepvaart: Aanlegplaats	2
2018	147	Leudal	Nederland	Scheepvaart	Zeescheepvaart: Binnengaats route	4
2018	147	Leudal	Nederland	Scheepvaart	Zeescheepvaart: Zeeroute	10
2018	147	Leudal	Nederland	Vervoer & overig verkeer	Luchtvaart luchthaventerrein	0
2018	147	Leudal	Nederland	Vervoer & overig verkeer	Luchtvaart vluchten	1
2018	147	Leudal	Nederland	Vervoer & overig verkeer	Mobiele werktuigen Bouw en Industrie	9
2018	147	Leudal	Nederland	Vervoer & overig verkeer	Mobiele werktuigen Consumenten	0
2018	147	Leudal	Nederland	Vervoer & overig verkeer	Mobiele werktuigen Landbouw	8
2018	147	Leudal	Nederland	Vervoer & overig verkeer	Mobiele werktuigen overig	0
2018	147	Leudal	Nederland	Vervoer & overig verkeer	Spoorweg	1
2018	147	Leudal	Nederland	Wegverkeer	Binnen bebouwde kom	14
2018	147	Leudal	Nederland	Wegverkeer	Buitenwegen	26
2018	147	Leudal	Nederland	Wegverkeer	Snelwegen	39
2018	148	Swalmdal	Nederland	Industrie	Afvalverwerking	3
2018	148	Swalmdal	Nederland	Industrie	Basismetalaal	1
2018	148	Swalmdal	Nederland	Industrie	Bouwmaterialen	40
2018	148	Swalmdal	Nederland	Industrie	Chemische industrie	14
2018	148	Swalmdal	Nederland	Industrie	Energie	3
2018	148	Swalmdal	Nederland	Industrie	Industrie Overig	7
2018	148	Swalmdal	Nederland	Industrie	Metaalbewerkingsindustrie	1
2018	148	Swalmdal	Nederland	Industrie	Olieraffinaderijen	1
2018	148	Swalmdal	Nederland	Industrie	Voedings- en genotmiddelen	2
2018	148	Swalmdal	Nederland	Landbouw	Beweiding	7
2018	148	Swalmdal	Nederland	Landbouw	Glastuinbouw	3
2018	148	Swalmdal	Nederland	Landbouw	Mestaanwending	194
2018	148	Swalmdal	Nederland	Landbouw	Mestbe- en verwerking	6
2018	148	Swalmdal	Nederland	Landbouw	Mestopslag	22
2018	148	Swalmdal	Nederland	Landbouw	Overige landbouw	25
2018	148	Swalmdal	Nederland	Landbouw	Stallen Overig vee	10
2018	148	Swalmdal	Nederland	Landbouw	Stallen Pluimvee	67
2018	148	Swalmdal	Nederland	Landbouw	Stallen Rundvee	107
2018	148	Swalmdal	Nederland	Landbouw	Stallen Varkens	104
2018	148	Swalmdal	Nederland	Overig	Bouw	0
2018	148	Swalmdal	Nederland	Overig	Drinkwater en rioolwaterzuivering	0
2018	148	Swalmdal	Nederland	Overig	Kantoren en winkels, hobby paarden dienstverlening	41
2018	148	Swalmdal	Nederland	Overig	Overig consumenten	60
2018	148	Swalmdal	Nederland	Overig	Woningen	6
2018	148	Swalmdal	Nederland	Scheepvaart	Binnenvaart	14
2018	148	Swalmdal	Nederland	Scheepvaart	Visserij	0
2018	148	Swalmdal	Nederland	Scheepvaart	Zeescheepvaart: Aanlegplaats	2
2018	148	Swalmdal	Nederland	Scheepvaart	Zeescheepvaart: Binnengaats route	4
2018	148	Swalmdal	Nederland	Scheepvaart	Zeescheepvaart: Zeeroute	9
2018	148	Swalmdal	Nederland	Vervoer & overig verkeer	Luchtvaart luchthaventerrein	0
2018	148	Swalmdal	Nederland	Vervoer & overig verkeer	Luchtvaart vluchten	1
2018	148	Swalmdal	Nederland	Vervoer & overig verkeer	Mobiele werktuigen Bouw en Industrie	8
2018	148	Swalmdal	Nederland	Vervoer & overig verkeer	Mobiele werktuigen Consumenten	0
2018	148	Swalmdal	Nederland	Vervoer & overig verkeer	Mobiele werktuigen Landbouw	5
2018	148	Swalmdal	Nederland	Vervoer & overig verkeer	Mobiele werktuigen overig	0
2018	148	Swalmdal	Nederland	Vervoer & overig verkeer	Spoorweg	2
2018	148	Swalmdal	Nederland	Wegverkeer	Binnen bebouwde kom	14
2018	148	Swalmdal	Nederland	Wegverkeer	Buitenwegen	21

2018	148	Swalmdal	Nederland	Wegverkeer	Snelwegen	71
2018	149	Meinweg	Nederland	Industrie	Afvalverwerking	3
2018	149	Meinweg	Nederland	Industrie	Basismetaal	1
2018	149	Meinweg	Nederland	Industrie	Bouwmaterialen	93
2018	149	Meinweg	Nederland	Industrie	Chemische industrie	20
2018	149	Meinweg	Nederland	Industrie	Energie	3
2018	149	Meinweg	Nederland	Industrie	Industrie Overig	2
2018	149	Meinweg	Nederland	Industrie	Metaalbewerkingsindustrie	1
2018	149	Meinweg	Nederland	Industrie	Olieraffinaderijen	1
2018	149	Meinweg	Nederland	Industrie	Voedings- en genotmiddelen	2
2018	149	Meinweg	Nederland	Landbouw	Beweiding	4
2018	149	Meinweg	Nederland	Landbouw	Glastuinbouw	2
2018	149	Meinweg	Nederland	Landbouw	Mestaaanwending	115
2018	149	Meinweg	Nederland	Landbouw	Mestbe- en verwerking	4
2018	149	Meinweg	Nederland	Landbouw	Mestopslag	17
2018	149	Meinweg	Nederland	Landbouw	Overige landbouw	20
2018	149	Meinweg	Nederland	Landbouw	Stallen Overig vee	8
2018	149	Meinweg	Nederland	Landbouw	Stallen Pluimvee	44
2018	149	Meinweg	Nederland	Landbouw	Stallen Rundvee	94
2018	149	Meinweg	Nederland	Landbouw	Stallen Varkens	88
2018	149	Meinweg	Nederland	Overig	Bouw	0
2018	149	Meinweg	Nederland	Overig	Drinkwater en rioolwaterzuivering	0
2018	149	Meinweg	Nederland	Overig	Kantoren en winkels, hobby paarden dienstverlening	29
2018	149	Meinweg	Nederland	Overig	Overig consumenten	39
2018	149	Meinweg	Nederland	Overig	Woningen	5
2018	149	Meinweg	Nederland	Scheepvaart	Binnenvaart	12
2018	149	Meinweg	Nederland	Scheepvaart	Visserij	0
2018	149	Meinweg	Nederland	Scheepvaart	Zeescheepvaart: Aanlegplaats	2
2018	149	Meinweg	Nederland	Scheepvaart	Zeescheepvaart: Binnengaats route	4
2018	149	Meinweg	Nederland	Scheepvaart	Zeescheepvaart: Zeeroute	9
2018	149	Meinweg	Nederland	Vervoer & overig verkeer	Luchtvaart luchthaventerrein	0
2018	149	Meinweg	Nederland	Vervoer & overig verkeer	Luchtvaart vluchten	1
2018	149	Meinweg	Nederland	Vervoer & overig verkeer	Mobiele werktuigen Bouw en Industrie	6
2018	149	Meinweg	Nederland	Vervoer & overig verkeer	Mobiele werktuigen Consumenten	0
2018	149	Meinweg	Nederland	Vervoer & overig verkeer	Mobiele werktuigen Landbouw	4
2018	149	Meinweg	Nederland	Vervoer & overig verkeer	Mobiele werktuigen overig	0
2018	149	Meinweg	Nederland	Vervoer & overig verkeer	Spoorweg	1
2018	149	Meinweg	Nederland	Wegverkeer	Binnen bebouwde kom	11
2018	149	Meinweg	Nederland	Wegverkeer	Buitenwegen	18
2018	149	Meinweg	Nederland	Wegverkeer	Snelwegen	30
2018	150	Roerdal	Nederland	Industrie	Afvalverwerking	2
2018	150	Roerdal	Nederland	Industrie	Basismetaal	1
2018	150	Roerdal	Nederland	Industrie	Bouwmaterialen	35
2018	150	Roerdal	Nederland	Industrie	Chemische industrie	18
2018	150	Roerdal	Nederland	Industrie	Energie	3
2018	150	Roerdal	Nederland	Industrie	Industrie Overig	1
2018	150	Roerdal	Nederland	Industrie	Metaalbewerkingsindustrie	1
2018	150	Roerdal	Nederland	Industrie	Olieraffinaderijen	1
2018	150	Roerdal	Nederland	Industrie	Voedings- en genotmiddelen	2
2018	150	Roerdal	Nederland	Landbouw	Beweiding	7
2018	150	Roerdal	Nederland	Landbouw	Glastuinbouw	2
2018	150	Roerdal	Nederland	Landbouw	Mestaaanwending	195
2018	150	Roerdal	Nederland	Landbouw	Mestbe- en verwerking	4
2018	150	Roerdal	Nederland	Landbouw	Mestopslag	15
2018	150	Roerdal	Nederland	Landbouw	Overige landbouw	34
2018	150	Roerdal	Nederland	Landbouw	Stallen Overig vee	7
2018	150	Roerdal	Nederland	Landbouw	Stallen Pluimvee	33
2018	150	Roerdal	Nederland	Landbouw	Stallen Rundvee	110
2018	150	Roerdal	Nederland	Landbouw	Stallen Varkens	85
2018	150	Roerdal	Nederland	Overig	Bouw	0
2018	150	Roerdal	Nederland	Overig	Drinkwater en rioolwaterzuivering	0
2018	150	Roerdal	Nederland	Overig	Kantoren en winkels, hobby paarden dienstverlening	35
2018	150	Roerdal	Nederland	Overig	Overig consumenten	63
2018	150	Roerdal	Nederland	Overig	Woningen	5
2018	150	Roerdal	Nederland	Scheepvaart	Binnenvaart	10
2018	150	Roerdal	Nederland	Scheepvaart	Visserij	0
2018	150	Roerdal	Nederland	Scheepvaart	Zeescheepvaart: Aanlegplaats	2
2018	150	Roerdal	Nederland	Scheepvaart	Zeescheepvaart: Binnengaats route	3
2018	150	Roerdal	Nederland	Scheepvaart	Zeescheepvaart: Zeeroute	8
2018	150	Roerdal	Nederland	Vervoer & overig verkeer	Luchtvaart luchthaventerrein	0
2018	150	Roerdal	Nederland	Vervoer & overig verkeer	Luchtvaart vluchten	1
2018	150	Roerdal	Nederland	Vervoer & overig verkeer	Mobiele werktuigen Bouw en Industrie	6
2018	150	Roerdal	Nederland	Vervoer & overig verkeer	Mobiele werktuigen Consumenten	0
2018	150	Roerdal	Nederland	Vervoer & overig verkeer	Mobiele werktuigen Landbouw	6
2018	150	Roerdal	Nederland	Vervoer & overig verkeer	Mobiele werktuigen overig	0
2018	150	Roerdal	Nederland	Vervoer & overig verkeer	Spoorweg	1
2018	150	Roerdal	Nederland	Wegverkeer	Binnen bebouwde kom	11
2018	150	Roerdal	Nederland	Wegverkeer	Buitenwegen	21
2018	150	Roerdal	Nederland	Wegverkeer	Snelwegen	28
2018	152	Grensmaas	Nederland	Industrie	Afvalverwerking	2
2018	152	Grensmaas	Nederland	Industrie	Basismetaal	1
2018	152	Grensmaas	Nederland	Industrie	Bouwmaterialen	11
2018	152	Grensmaas	Nederland	Industrie	Chemische industrie	15
2018	152	Grensmaas	Nederland	Industrie	Energie	2
2018	152	Grensmaas	Nederland	Industrie	Industrie Overig	1
2018	152	Grensmaas	Nederland	Industrie	Metaalbewerkingsindustrie	0
2018	152	Grensmaas	Nederland	Industrie	Olieraffinaderijen	1
2018	152	Grensmaas	Nederland	Industrie	Voedings- en genotmiddelen	1
2018	152	Grensmaas	Nederland	Landbouw	Beweiding	15
2018	152	Grensmaas	Nederland	Landbouw	Glastuinbouw	1
2018	152	Grensmaas	Nederland	Landbouw	Mestaaanwending	129

2018	152	Grensmaas	Nederland	Landbouw	Mestbe- en verwerking	3
2018	152	Grensmaas	Nederland	Landbouw	Mestopslag	14
2018	152	Grensmaas	Nederland	Landbouw	Overige landbouw	12
2018	152	Grensmaas	Nederland	Landbouw	Stallen Overig vee	5
2018	152	Grensmaas	Nederland	Landbouw	Stallen Pluimvee	36
2018	152	Grensmaas	Nederland	Landbouw	Stallen Rundvee	63
2018	152	Grensmaas	Nederland	Landbouw	Stallen Varkens	63
2018	152	Grensmaas	Nederland	Overig	Bouw	0
2018	152	Grensmaas	Nederland	Overig	Drinkwater en rioolwaterzuivering	0
2018	152	Grensmaas	Nederland	Overig	Kantoren en winkels, hobby paarden dienstverlening	20
2018	152	Grensmaas	Nederland	Overig	Overig consumenten	62
2018	152	Grensmaas	Nederland	Overig	Woningen	4
2018	152	Grensmaas	Nederland	Scheepvaart	Binnenvaart	11
2018	152	Grensmaas	Nederland	Scheepvaart	Visserij	0
2018	152	Grensmaas	Nederland	Scheepvaart	Zeescheepvaart: Aanlegplaats	2
2018	152	Grensmaas	Nederland	Scheepvaart	Zeescheepvaart: Binnengaats route	3
2018	152	Grensmaas	Nederland	Scheepvaart	Zeescheepvaart: Zeeroute	7
2018	152	Grensmaas	Nederland	Vervoer & overig verkeer	Luchtvaart luchthaventerrein	0
2018	152	Grensmaas	Nederland	Vervoer & overig verkeer	Luchtvaart vluchten	1
2018	152	Grensmaas	Nederland	Vervoer & overig verkeer	Mobiele werktuigen Bouw en Industrie	6
2018	152	Grensmaas	Nederland	Vervoer & overig verkeer	Mobiele werktuigen Consumenten	0
2018	152	Grensmaas	Nederland	Vervoer & overig verkeer	Mobiele werktuigen Landbouw	4
2018	152	Grensmaas	Nederland	Vervoer & overig verkeer	Mobiele werktuigen overig	0
2018	152	Grensmaas	Nederland	Vervoer & overig verkeer	Spoorweg	0
2018	152	Grensmaas	Nederland	Wegverkeer	Binnen bebouwde kom	8
2018	152	Grensmaas	Nederland	Wegverkeer	Buitenwegen	12
2018	152	Grensmaas	Nederland	Wegverkeer	Snelwegen	35
2018	153	Bunder- en Elslooërbos	Nederland	Industrie	Afvalverwerking	13
2018	153	Bunder- en Elslooërbos	Nederland	Industrie	Basismetaal	1
2018	153	Bunder- en Elslooërbos	Nederland	Industrie	Bouwmaterialen	10
2018	153	Bunder- en Elslooërbos	Nederland	Industrie	Chemische industrie	39
2018	153	Bunder- en Elslooërbos	Nederland	Industrie	Energie	3
2018	153	Bunder- en Elslooërbos	Nederland	Industrie	Industrie Overig	3
2018	153	Bunder- en Elslooërbos	Nederland	Industrie	Metaalbewerkingsindustrie	1
2018	153	Bunder- en Elslooërbos	Nederland	Industrie	Olieraffinaderijen	1
2018	153	Bunder- en Elslooërbos	Nederland	Industrie	Voedings- en genotmiddelen	2
2018	153	Bunder- en Elslooërbos	Nederland	Landbouw	Beweiding	3
2018	153	Bunder- en Elslooërbos	Nederland	Landbouw	Glastuinbouw	2
2018	153	Bunder- en Elslooërbos	Nederland	Landbouw	Mestaanwending	197
2018	153	Bunder- en Elslooërbos	Nederland	Landbouw	Mestbe- en verwerking	2
2018	153	Bunder- en Elslooërbos	Nederland	Landbouw	Mestopslag	9
2018	153	Bunder- en Elslooërbos	Nederland	Landbouw	Overige landbouw	63
2018	153	Bunder- en Elslooërbos	Nederland	Landbouw	Stallen Overig vee	4
2018	153	Bunder- en Elslooërbos	Nederland	Landbouw	Stallen Pluimvee	37
2018	153	Bunder- en Elslooërbos	Nederland	Landbouw	Stallen Rundvee	75
2018	153	Bunder- en Elslooërbos	Nederland	Landbouw	Stallen Varkens	33
2018	153	Bunder- en Elslooërbos	Nederland	Overig	Bouw	0
2018	153	Bunder- en Elslooërbos	Nederland	Overig	Drinkwater en rioolwaterzuivering	0
2018	153	Bunder- en Elslooërbos	Nederland	Overig	Kantoren en winkels, hobby paarden dienstverlening	63
2018	153	Bunder- en Elslooërbos	Nederland	Overig	Overig consumenten	56
2018	153	Bunder- en Elslooërbos	Nederland	Overig	Woningen	8
2018	153	Bunder- en Elslooërbos	Nederland	Scheepvaart	Binnenvaart	16
2018	153	Bunder- en Elslooërbos	Nederland	Scheepvaart	Visserij	0
2018	153	Bunder- en Elslooërbos	Nederland	Scheepvaart	Zeescheepvaart: Aanlegplaats	2
2018	153	Bunder- en Elslooërbos	Nederland	Scheepvaart	Zeescheepvaart: Binnengaats route	4
2018	153	Bunder- en Elslooërbos	Nederland	Scheepvaart	Zeescheepvaart: Zeeroute	8
2018	153	Bunder- en Elslooërbos	Nederland	Vervoer & overig verkeer	Luchtvaart luchthaventerrein	1
2018	153	Bunder- en Elslooërbos	Nederland	Vervoer & overig verkeer	Luchtvaart vluchten	2
2018	153	Bunder- en Elslooërbos	Nederland	Vervoer & overig verkeer	Mobiele werktuigen Bouw en Industrie	9
2018	153	Bunder- en Elslooërbos	Nederland	Vervoer & overig verkeer	Mobiele werktuigen Consumenten	0
2018	153	Bunder- en Elslooërbos	Nederland	Vervoer & overig verkeer	Mobiele werktuigen Landbouw	4
2018	153	Bunder- en Elslooërbos	Nederland	Vervoer & overig verkeer	Mobiele werktuigen overig	0
2018	153	Bunder- en Elslooërbos	Nederland	Vervoer & overig verkeer	Spoorweg	0
2018	153	Bunder- en Elslooërbos	Nederland	Wegverkeer	Binnen bebouwde kom	14
2018	153	Bunder- en Elslooërbos	Nederland	Wegverkeer	Buitenwegen	20
2018	153	Bunder- en Elslooërbos	Nederland	Wegverkeer	Snelwegen	46
2018	154	Geleenbeekdal	Nederland	Industrie	Afvalverwerking	3
2018	154	Geleenbeekdal	Nederland	Industrie	Basismetaal	1
2018	154	Geleenbeekdal	Nederland	Industrie	Bouwmaterialen	8
2018	154	Geleenbeekdal	Nederland	Industrie	Chemische industrie	30
2018	154	Geleenbeekdal	Nederland	Industrie	Energie	2
2018	154	Geleenbeekdal	Nederland	Industrie	Industrie Overig	2
2018	154	Geleenbeekdal	Nederland	Industrie	Metaalbewerkingsindustrie	1
2018	154	Geleenbeekdal	Nederland	Industrie	Olieraffinaderijen	1
2018	154	Geleenbeekdal	Nederland	Industrie	Voedings- en genotmiddelen	2
2018	154	Geleenbeekdal	Nederland	Landbouw	Beweiding	8
2018	154	Geleenbeekdal	Nederland	Landbouw	Glastuinbouw	2
2018	154	Geleenbeekdal	Nederland	Landbouw	Mestaanwending	224
2018	154	Geleenbeekdal	Nederland	Landbouw	Mestbe- en verwerking	2
2018	154	Geleenbeekdal	Nederland	Landbouw	Mestopslag	10
2018	154	Geleenbeekdal	Nederland	Landbouw	Overige landbouw	40
2018	154	Geleenbeekdal	Nederland	Landbouw	Stallen Overig vee	5
2018	154	Geleenbeekdal	Nederland	Landbouw	Stallen Pluimvee	20
2018	154	Geleenbeekdal	Nederland	Landbouw	Stallen Rundvee	89
2018	154	Geleenbeekdal	Nederland	Landbouw	Stallen Varkens	32
2018	154	Geleenbeekdal	Nederland	Overig	Bouw	0
2018	154	Geleenbeekdal	Nederland	Overig	Drinkwater en rioolwaterzuivering	0
2018	154	Geleenbeekdal	Nederland	Overig	Kantoren en winkels, hobby paarden dienstverlening	62
2018	154	Geleenbeekdal	Nederland	Overig	Overig consumenten	78
2018	154	Geleenbeekdal	Nederland	Overig	Woningen	8
2018	154	Geleenbeekdal	Nederland	Scheepvaart	Binnenvaart	8

2018	154	Geleenbeekdal	Nederland	Scheepvaart	Visserij	0
2018	154	Geleenbeekdal	Nederland	Scheepvaart	Zeescheepvaart: Aanlegplaats	2
2018	154	Geleenbeekdal	Nederland	Scheepvaart	Zeescheepvaart: Binnengaats route	3
2018	154	Geleenbeekdal	Nederland	Scheepvaart	Zeescheepvaart: Zeeroute	8
2018	154	Geleenbeekdal	Nederland	Vervoer & overig verkeer	Luchtvaart luchthaventerrein	0
2018	154	Geleenbeekdal	Nederland	Vervoer & overig verkeer	Luchtvaart vluchten	1
2018	154	Geleenbeekdal	Nederland	Vervoer & overig verkeer	Mobiele werktuigen Bouw en Industrie	12
2018	154	Geleenbeekdal	Nederland	Vervoer & overig verkeer	Mobiele werktuigen Consumenten	0
2018	154	Geleenbeekdal	Nederland	Vervoer & overig verkeer	Mobiele werktuigen Landbouw	4
2018	154	Geleenbeekdal	Nederland	Vervoer & overig verkeer	Mobiele werktuigen overig	0
2018	154	Geleenbeekdal	Nederland	Vervoer & overig verkeer	Spoorweg	0
2018	154	Geleenbeekdal	Nederland	Wegverkeer	Binnen bebouwde kom	20
2018	154	Geleenbeekdal	Nederland	Wegverkeer	Buitenwegen	27
2018	154	Geleenbeekdal	Nederland	Wegverkeer	Snelwegen	96
2018	155	Brunsummerheide	Nederland	Industrie	Afvalverwerking	2
2018	155	Brunsummerheide	Nederland	Industrie	Basismetalaal	1
2018	155	Brunsummerheide	Nederland	Industrie	Bouwmaterialen	8
2018	155	Brunsummerheide	Nederland	Industrie	Chemische industrie	20
2018	155	Brunsummerheide	Nederland	Industrie	Energie	2
2018	155	Brunsummerheide	Nederland	Industrie	Industrie Overig	2
2018	155	Brunsummerheide	Nederland	Industrie	Metaalbewerkingsindustrie	0
2018	155	Brunsummerheide	Nederland	Industrie	Olieraffinaderijen	1
2018	155	Brunsummerheide	Nederland	Industrie	Voedings- en genotmiddelen	2
2018	155	Brunsummerheide	Nederland	Landbouw	Beweiding	3
2018	155	Brunsummerheide	Nederland	Landbouw	Glastuinbouw	1
2018	155	Brunsummerheide	Nederland	Landbouw	Mestaanwending	95
2018	155	Brunsummerheide	Nederland	Landbouw	Mestbe- en verwerking	2
2018	155	Brunsummerheide	Nederland	Landbouw	Mestopslag	8
2018	155	Brunsummerheide	Nederland	Landbouw	Overige landbouw	14
2018	155	Brunsummerheide	Nederland	Landbouw	Stallen Overig vee	4
2018	155	Brunsummerheide	Nederland	Landbouw	Stallen Pluimvee	18
2018	155	Brunsummerheide	Nederland	Landbouw	Stallen Rundvee	56
2018	155	Brunsummerheide	Nederland	Landbouw	Stallen Varkens	28
2018	155	Brunsummerheide	Nederland	Overig	Bouw	0
2018	155	Brunsummerheide	Nederland	Overig	Drinkwater en rioolwaterzuivering	0
2018	155	Brunsummerheide	Nederland	Overig	Kantoren en winkels, hobby paarden dienstverlening	36
2018	155	Brunsummerheide	Nederland	Overig	Overig consumenten	50
2018	155	Brunsummerheide	Nederland	Overig	Woningen	8
2018	155	Brunsummerheide	Nederland	Scheepvaart	Binnenvaart	7
2018	155	Brunsummerheide	Nederland	Scheepvaart	Visserij	0
2018	155	Brunsummerheide	Nederland	Scheepvaart	Zeescheepvaart: Aanlegplaats	2
2018	155	Brunsummerheide	Nederland	Scheepvaart	Zeescheepvaart: Binnengaats route	3
2018	155	Brunsummerheide	Nederland	Scheepvaart	Zeescheepvaart: Zeeroute	7
2018	155	Brunsummerheide	Nederland	Vervoer & overig verkeer	Luchtvaart luchthaventerrein	0
2018	155	Brunsummerheide	Nederland	Vervoer & overig verkeer	Luchtvaart vluchten	1
2018	155	Brunsummerheide	Nederland	Vervoer & overig verkeer	Mobiele werktuigen Bouw en Industrie	10
2018	155	Brunsummerheide	Nederland	Vervoer & overig verkeer	Mobiele werktuigen Consumenten	0
2018	155	Brunsummerheide	Nederland	Vervoer & overig verkeer	Mobiele werktuigen Landbouw	3
2018	155	Brunsummerheide	Nederland	Vervoer & overig verkeer	Mobiele werktuigen overig	0
2018	155	Brunsummerheide	Nederland	Vervoer & overig verkeer	Spoorweg	0
2018	155	Brunsummerheide	Nederland	Wegverkeer	Binnen bebouwde kom	20
2018	155	Brunsummerheide	Nederland	Wegverkeer	Buitenwegen	19
2018	155	Brunsummerheide	Nederland	Wegverkeer	Snelwegen	30
2018	156	Bemelerberg & Schiepersberg	Nederland	Industrie	Afvalverwerking	3
2018	156	Bemelerberg & Schiepersberg	Nederland	Industrie	Basismetalaal	1
2018	156	Bemelerberg & Schiepersberg	Nederland	Industrie	Bouwmaterialen	8
2018	156	Bemelerberg & Schiepersberg	Nederland	Industrie	Chemische industrie	13
2018	156	Bemelerberg & Schiepersberg	Nederland	Industrie	Energie	2
2018	156	Bemelerberg & Schiepersberg	Nederland	Industrie	Industrie Overig	3
2018	156	Bemelerberg & Schiepersberg	Nederland	Industrie	Metaalbewerkingsindustrie	0
2018	156	Bemelerberg & Schiepersberg	Nederland	Industrie	Olieraffinaderijen	1
2018	156	Bemelerberg & Schiepersberg	Nederland	Industrie	Voedings- en genotmiddelen	1
2018	156	Bemelerberg & Schiepersberg	Nederland	Landbouw	Beweiding	6
2018	156	Bemelerberg & Schiepersberg	Nederland	Landbouw	Glastuinbouw	1
2018	156	Bemelerberg & Schiepersberg	Nederland	Landbouw	Mestaanwending	230
2018	156	Bemelerberg & Schiepersberg	Nederland	Landbouw	Mestbe- en verwerking	1
2018	156	Bemelerberg & Schiepersberg	Nederland	Landbouw	Mestopslag	8
2018	156	Bemelerberg & Schiepersberg	Nederland	Landbouw	Overige landbouw	29
2018	156	Bemelerberg & Schiepersberg	Nederland	Landbouw	Stallen Overig vee	6
2018	156	Bemelerberg & Schiepersberg	Nederland	Landbouw	Stallen Pluimvee	13
2018	156	Bemelerberg & Schiepersberg	Nederland	Landbouw	Stallen Rundvee	88
2018	156	Bemelerberg & Schiepersberg	Nederland	Landbouw	Stallen Varkens	19
2018	156	Bemelerberg & Schiepersberg	Nederland	Overig	Bouw	0
2018	156	Bemelerberg & Schiepersberg	Nederland	Overig	Drinkwater en rioolwaterzuivering	0
2018	156	Bemelerberg & Schiepersberg	Nederland	Overig	Kantoren en winkels, hobby paarden dienstverlening	44
2018	156	Bemelerberg & Schiepersberg	Nederland	Overig	Overig consumenten	69
2018	156	Bemelerberg & Schiepersberg	Nederland	Overig	Woningen	6
2018	156	Bemelerberg & Schiepersberg	Nederland	Scheepvaart	Binnenvaart	7
2018	156	Bemelerberg & Schiepersberg	Nederland	Scheepvaart	Visserij	0
2018	156	Bemelerberg & Schiepersberg	Nederland	Scheepvaart	Zeescheepvaart: Aanlegplaats	2
2018	156	Bemelerberg & Schiepersberg	Nederland	Scheepvaart	Zeescheepvaart: Binnengaats route	3
2018	156	Bemelerberg & Schiepersberg	Nederland	Scheepvaart	Zeescheepvaart: Zeeroute	7
2018	156	Bemelerberg & Schiepersberg	Nederland	Vervoer & overig verkeer	Luchtvaart luchthaventerrein	0
2018	156	Bemelerberg & Schiepersberg	Nederland	Vervoer & overig verkeer	Luchtvaart vluchten	1
2018	156	Bemelerberg & Schiepersberg	Nederland	Vervoer & overig verkeer	Mobiele werktuigen Bouw en Industrie	7
2018	156	Bemelerberg & Schiepersberg	Nederland	Vervoer & overig verkeer	Mobiele werktuigen Consumenten	0
2018	156	Bemelerberg & Schiepersberg	Nederland	Vervoer & overig verkeer	Mobiele werktuigen Landbouw	4
2018	156	Bemelerberg & Schiepersberg	Nederland	Vervoer & overig verkeer	Mobiele werktuigen overig	0
2018	156	Bemelerberg & Schiepersberg	Nederland	Vervoer & overig verkeer	Spoorweg	0
2018	156	Bemelerberg & Schiepersberg	Nederland	Wegverkeer	Binnen bebouwde kom	12
2018	156	Bemelerberg & Schiepersberg	Nederland	Wegverkeer	Buitenwegen	18

2018	156	Bemelerberg & Schiepersberg	Nederland	Wegverkeer	Snelwegen	22
2018	157	Geuldal	Nederland	Industrie	Afvalverwerking	3
2018	157	Geuldal	Nederland	Industrie	Basismetaal	1
2018	157	Geuldal	Nederland	Industrie	Bouwmaterialen	6
2018	157	Geuldal	Nederland	Industrie	Chemische industrie	13
2018	157	Geuldal	Nederland	Industrie	Energie	2
2018	157	Geuldal	Nederland	Industrie	Industrie Overig	2
2018	157	Geuldal	Nederland	Industrie	Metaalbewerkingsindustrie	0
2018	157	Geuldal	Nederland	Industrie	Olieraffinaderijen	1
2018	157	Geuldal	Nederland	Industrie	Voedings- en genotmiddelen	1
2018	157	Geuldal	Nederland	Landbouw	Beweiding	8
2018	157	Geuldal	Nederland	Landbouw	Glastuinbouw	1
2018	157	Geuldal	Nederland	Landbouw	Mestaaanwending	202
2018	157	Geuldal	Nederland	Landbouw	Mestbe- en verwerking	1
2018	157	Geuldal	Nederland	Landbouw	Mestopslag	9
2018	157	Geuldal	Nederland	Landbouw	Overige landbouw	23
2018	157	Geuldal	Nederland	Landbouw	Stallen Overig vee	5
2018	157	Geuldal	Nederland	Landbouw	Stallen Pluimvee	17
2018	157	Geuldal	Nederland	Landbouw	Stallen Rundvee	104
2018	157	Geuldal	Nederland	Landbouw	Stallen Varkens	22
2018	157	Geuldal	Nederland	Overig	Bouw	0
2018	157	Geuldal	Nederland	Overig	Drinkwater en rioolwaterzuivering	0
2018	157	Geuldal	Nederland	Overig	Kantoren en winkels, hobby paarden dienstverlening	36
2018	157	Geuldal	Nederland	Overig	Overig consumenten	89
2018	157	Geuldal	Nederland	Overig	Woningen	5
2018	157	Geuldal	Nederland	Scheepvaart	Binnenvaart	7
2018	157	Geuldal	Nederland	Scheepvaart	Visserij	0
2018	157	Geuldal	Nederland	Scheepvaart	Zeescheepvaart: Aanlegplaats	2
2018	157	Geuldal	Nederland	Scheepvaart	Zeescheepvaart: Binnengaats route	3
2018	157	Geuldal	Nederland	Scheepvaart	Zeescheepvaart: Zeeroute	8
2018	157	Geuldal	Nederland	Vervoer & overig verkeer	Luchtvaart luchthaventerrein	0
2018	157	Geuldal	Nederland	Vervoer & overig verkeer	Luchtvaart vluchten	1
2018	157	Geuldal	Nederland	Vervoer & overig verkeer	Mobiele werktuigen Bouw en Industrie	6
2018	157	Geuldal	Nederland	Vervoer & overig verkeer	Mobiele werktuigen Consumenten	0
2018	157	Geuldal	Nederland	Vervoer & overig verkeer	Mobiele werktuigen Landbouw	4
2018	157	Geuldal	Nederland	Vervoer & overig verkeer	Mobiele werktuigen overig	0
2018	157	Geuldal	Nederland	Vervoer & overig verkeer	Spoorweg	0
2018	157	Geuldal	Nederland	Wegverkeer	Binnen bebouwde kom	10
2018	157	Geuldal	Nederland	Wegverkeer	Buitenwegen	14
2018	157	Geuldal	Nederland	Wegverkeer	Snelwegen	23
2018	158	Kunderberg	Nederland	Industrie	Afvalverwerking	2
2018	158	Kunderberg	Nederland	Industrie	Basismetaal	1
2018	158	Kunderberg	Nederland	Industrie	Bouwmaterialen	5
2018	158	Kunderberg	Nederland	Industrie	Chemische industrie	13
2018	158	Kunderberg	Nederland	Industrie	Energie	2
2018	158	Kunderberg	Nederland	Industrie	Industrie Overig	1
2018	158	Kunderberg	Nederland	Industrie	Metaalbewerkingsindustrie	0
2018	158	Kunderberg	Nederland	Industrie	Olieraffinaderijen	1
2018	158	Kunderberg	Nederland	Industrie	Voedings- en genotmiddelen	1
2018	158	Kunderberg	Nederland	Landbouw	Beweiding	8
2018	158	Kunderberg	Nederland	Landbouw	Glastuinbouw	1
2018	158	Kunderberg	Nederland	Landbouw	Mestaaanwending	272
2018	158	Kunderberg	Nederland	Landbouw	Mestbe- en verwerking	1
2018	158	Kunderberg	Nederland	Landbouw	Mestopslag	10
2018	158	Kunderberg	Nederland	Landbouw	Overige landbouw	40
2018	158	Kunderberg	Nederland	Landbouw	Stallen Overig vee	3
2018	158	Kunderberg	Nederland	Landbouw	Stallen Pluimvee	16
2018	158	Kunderberg	Nederland	Landbouw	Stallen Rundvee	87
2018	158	Kunderberg	Nederland	Landbouw	Stallen Varkens	24
2018	158	Kunderberg	Nederland	Overig	Bouw	0
2018	158	Kunderberg	Nederland	Overig	Drinkwater en rioolwaterzuivering	0
2018	158	Kunderberg	Nederland	Overig	Kantoren en winkels, hobby paarden dienstverlening	29
2018	158	Kunderberg	Nederland	Overig	Overig consumenten	69
2018	158	Kunderberg	Nederland	Overig	Woningen	5
2018	158	Kunderberg	Nederland	Scheepvaart	Binnenvaart	6
2018	158	Kunderberg	Nederland	Scheepvaart	Visserij	0
2018	158	Kunderberg	Nederland	Scheepvaart	Zeescheepvaart: Aanlegplaats	1
2018	158	Kunderberg	Nederland	Scheepvaart	Zeescheepvaart: Binnengaats route	3
2018	158	Kunderberg	Nederland	Scheepvaart	Zeescheepvaart: Zeeroute	7
2018	158	Kunderberg	Nederland	Vervoer & overig verkeer	Luchtvaart luchthaventerrein	0
2018	158	Kunderberg	Nederland	Vervoer & overig verkeer	Luchtvaart vluchten	1
2018	158	Kunderberg	Nederland	Vervoer & overig verkeer	Mobiele werktuigen Bouw en Industrie	7
2018	158	Kunderberg	Nederland	Vervoer & overig verkeer	Mobiele werktuigen Consumenten	0
2018	158	Kunderberg	Nederland	Vervoer & overig verkeer	Mobiele werktuigen Landbouw	4
2018	158	Kunderberg	Nederland	Vervoer & overig verkeer	Mobiele werktuigen overig	0
2018	158	Kunderberg	Nederland	Vervoer & overig verkeer	Spoorweg	0
2018	158	Kunderberg	Nederland	Wegverkeer	Binnen bebouwde kom	12
2018	158	Kunderberg	Nederland	Wegverkeer	Buitenwegen	19
2018	158	Kunderberg	Nederland	Wegverkeer	Snelwegen	42
2018	159	Sint Pietersberg & Jekerdal	Nederland	Industrie	Afvalverwerking	2
2018	159	Sint Pietersberg & Jekerdal	Nederland	Industrie	Basismetaal	1
2018	159	Sint Pietersberg & Jekerdal	Nederland	Industrie	Bouwmaterialen	7
2018	159	Sint Pietersberg & Jekerdal	Nederland	Industrie	Chemische industrie	10
2018	159	Sint Pietersberg & Jekerdal	Nederland	Industrie	Energie	2
2018	159	Sint Pietersberg & Jekerdal	Nederland	Industrie	Industrie Overig	2
2018	159	Sint Pietersberg & Jekerdal	Nederland	Industrie	Metaalbewerkingsindustrie	0
2018	159	Sint Pietersberg & Jekerdal	Nederland	Industrie	Olieraffinaderijen	1
2018	159	Sint Pietersberg & Jekerdal	Nederland	Industrie	Voedings- en genotmiddelen	1
2018	159	Sint Pietersberg & Jekerdal	Nederland	Landbouw	Beweiding	5
2018	159	Sint Pietersberg & Jekerdal	Nederland	Landbouw	Glastuinbouw	1
2018	159	Sint Pietersberg & Jekerdal	Nederland	Landbouw	Mestaaanwending	144

2018	159	Sint Pietersberg & Jekerdal	Nederland	Landbouw	Mestbe- en verwerking	1
2018	159	Sint Pietersberg & Jekerdal	Nederland	Landbouw	Mestopslag	4
2018	159	Sint Pietersberg & Jekerdal	Nederland	Landbouw	Overige landbouw	15
2018	159	Sint Pietersberg & Jekerdal	Nederland	Landbouw	Stallen Overig vee	2
2018	159	Sint Pietersberg & Jekerdal	Nederland	Landbouw	Stallen Pluimvee	10
2018	159	Sint Pietersberg & Jekerdal	Nederland	Landbouw	Stallen Rundvee	35
2018	159	Sint Pietersberg & Jekerdal	Nederland	Landbouw	Stallen Varkens	17
2018	159	Sint Pietersberg & Jekerdal	Nederland	Overig	Bouw	0
2018	159	Sint Pietersberg & Jekerdal	Nederland	Overig	Drinkwater en rioolwaterzuivering	0
2018	159	Sint Pietersberg & Jekerdal	Nederland	Overig	Kantoren en winkels, hobby paarden dienstverlening	26
2018	159	Sint Pietersberg & Jekerdal	Nederland	Overig	Overig consumenten	36
2018	159	Sint Pietersberg & Jekerdal	Nederland	Overig	Woningen	5
2018	159	Sint Pietersberg & Jekerdal	Nederland	Scheepvaart	Binnenvaart	8
2018	159	Sint Pietersberg & Jekerdal	Nederland	Scheepvaart	Visserij	0
2018	159	Sint Pietersberg & Jekerdal	Nederland	Scheepvaart	Zeescheepvaart: Aanlegplaats	2
2018	159	Sint Pietersberg & Jekerdal	Nederland	Scheepvaart	Zeescheepvaart: Binnengaats route	3
2018	159	Sint Pietersberg & Jekerdal	Nederland	Scheepvaart	Zeescheepvaart: Zeeroute	7
2018	159	Sint Pietersberg & Jekerdal	Nederland	Vervoer & overig verkeer	Luchtvaart luchthaventerrein	0
2018	159	Sint Pietersberg & Jekerdal	Nederland	Vervoer & overig verkeer	Luchtvaart vluchten	1
2018	159	Sint Pietersberg & Jekerdal	Nederland	Vervoer & overig verkeer	Mobiele werktuigen Bouw en Industrie	9
2018	159	Sint Pietersberg & Jekerdal	Nederland	Vervoer & overig verkeer	Mobiele werktuigen Consumenten	0
2018	159	Sint Pietersberg & Jekerdal	Nederland	Vervoer & overig verkeer	Mobiele werktuigen Landbouw	2
2018	159	Sint Pietersberg & Jekerdal	Nederland	Vervoer & overig verkeer	Mobiele werktuigen overig	0
2018	159	Sint Pietersberg & Jekerdal	Nederland	Vervoer & overig verkeer	Spoorweg	0
2018	159	Sint Pietersberg & Jekerdal	Nederland	Wegverkeer	Binnen bebouwde kom	12
2018	159	Sint Pietersberg & Jekerdal	Nederland	Wegverkeer	Buitenwegen	11
2018	159	Sint Pietersberg & Jekerdal	Nederland	Wegverkeer	Snelwegen	17
2018	160	Savelsbos	Nederland	Industrie	Afvalverwerking	3
2018	160	Savelsbos	Nederland	Industrie	Basismetaal	1
2018	160	Savelsbos	Nederland	Industrie	Bouwmaterialen	6
2018	160	Savelsbos	Nederland	Industrie	Chemische industrie	13
2018	160	Savelsbos	Nederland	Industrie	Energie	2
2018	160	Savelsbos	Nederland	Industrie	Industrie Overig	2
2018	160	Savelsbos	Nederland	Industrie	Metaalbewerkingsindustrie	0
2018	160	Savelsbos	Nederland	Industrie	Olieraffinaderijen	1
2018	160	Savelsbos	Nederland	Industrie	Voedings- en genotmiddelen	2
2018	160	Savelsbos	Nederland	Landbouw	Beweiding	9
2018	160	Savelsbos	Nederland	Landbouw	Glastuinbouw	1
2018	160	Savelsbos	Nederland	Landbouw	Mestaanwending	247
2018	160	Savelsbos	Nederland	Landbouw	Mestbe- en verwerking	1
2018	160	Savelsbos	Nederland	Landbouw	Mestopslag	9
2018	160	Savelsbos	Nederland	Landbouw	Overige landbouw	35
2018	160	Savelsbos	Nederland	Landbouw	Stallen Overig vee	4
2018	160	Savelsbos	Nederland	Landbouw	Stallen Pluimvee	15
2018	160	Savelsbos	Nederland	Landbouw	Stallen Rundvee	105
2018	160	Savelsbos	Nederland	Landbouw	Stallen Varkens	22
2018	160	Savelsbos	Nederland	Overig	Bouw	0
2018	160	Savelsbos	Nederland	Overig	Drinkwater en rioolwaterzuivering	0
2018	160	Savelsbos	Nederland	Overig	Kantoren en winkels, hobby paarden dienstverlening	39
2018	160	Savelsbos	Nederland	Overig	Overig consumenten	83
2018	160	Savelsbos	Nederland	Overig	Woningen	5
2018	160	Savelsbos	Nederland	Scheepvaart	Binnenvaart	8
2018	160	Savelsbos	Nederland	Scheepvaart	Visserij	0
2018	160	Savelsbos	Nederland	Scheepvaart	Zeescheepvaart: Aanlegplaats	2
2018	160	Savelsbos	Nederland	Scheepvaart	Zeescheepvaart: Binnengaats route	3
2018	160	Savelsbos	Nederland	Scheepvaart	Zeescheepvaart: Zeeroute	8
2018	160	Savelsbos	Nederland	Vervoer & overig verkeer	Luchtvaart luchthaventerrein	0
2018	160	Savelsbos	Nederland	Vervoer & overig verkeer	Luchtvaart vluchten	1
2018	160	Savelsbos	Nederland	Vervoer & overig verkeer	Mobiele werktuigen Bouw en Industrie	7
2018	160	Savelsbos	Nederland	Vervoer & overig verkeer	Mobiele werktuigen Consumenten	0
2018	160	Savelsbos	Nederland	Vervoer & overig verkeer	Mobiele werktuigen Landbouw	4
2018	160	Savelsbos	Nederland	Vervoer & overig verkeer	Mobiele werktuigen overig	0
2018	160	Savelsbos	Nederland	Vervoer & overig verkeer	Spoorweg	0
2018	160	Savelsbos	Nederland	Wegverkeer	Binnen bebouwde kom	11
2018	160	Savelsbos	Nederland	Wegverkeer	Buitenwegen	19
2018	160	Savelsbos	Nederland	Wegverkeer	Snelwegen	27
2018	161	Noorbeemden & Hoogbos	Nederland	Industrie	Afvalverwerking	1
2018	161	Noorbeemden & Hoogbos	Nederland	Industrie	Basismetaal	1
2018	161	Noorbeemden & Hoogbos	Nederland	Industrie	Bouwmaterialen	4
2018	161	Noorbeemden & Hoogbos	Nederland	Industrie	Chemische industrie	9
2018	161	Noorbeemden & Hoogbos	Nederland	Industrie	Energie	2
2018	161	Noorbeemden & Hoogbos	Nederland	Industrie	Industrie Overig	1
2018	161	Noorbeemden & Hoogbos	Nederland	Industrie	Metaalbewerkingsindustrie	0
2018	161	Noorbeemden & Hoogbos	Nederland	Industrie	Olieraffinaderijen	1
2018	161	Noorbeemden & Hoogbos	Nederland	Industrie	Voedings- en genotmiddelen	1
2018	161	Noorbeemden & Hoogbos	Nederland	Landbouw	Beweiding	7
2018	161	Noorbeemden & Hoogbos	Nederland	Landbouw	Glastuinbouw	1
2018	161	Noorbeemden & Hoogbos	Nederland	Landbouw	Mestaanwending	215
2018	161	Noorbeemden & Hoogbos	Nederland	Landbouw	Mestbe- en verwerking	1
2018	161	Noorbeemden & Hoogbos	Nederland	Landbouw	Mestopslag	6
2018	161	Noorbeemden & Hoogbos	Nederland	Landbouw	Overige landbouw	18
2018	161	Noorbeemden & Hoogbos	Nederland	Landbouw	Stallen Overig vee	3
2018	161	Noorbeemden & Hoogbos	Nederland	Landbouw	Stallen Pluimvee	11
2018	161	Noorbeemden & Hoogbos	Nederland	Landbouw	Stallen Rundvee	61
2018	161	Noorbeemden & Hoogbos	Nederland	Landbouw	Stallen Varkens	17
2018	161	Noorbeemden & Hoogbos	Nederland	Overig	Bouw	0
2018	161	Noorbeemden & Hoogbos	Nederland	Overig	Drinkwater en rioolwaterzuivering	0
2018	161	Noorbeemden & Hoogbos	Nederland	Overig	Kantoren en winkels, hobby paarden dienstverlening	23
2018	161	Noorbeemden & Hoogbos	Nederland	Overig	Overig consumenten	75
2018	161	Noorbeemden & Hoogbos	Nederland	Overig	Woningen	3
2018	161	Noorbeemden & Hoogbos	Nederland	Scheepvaart	Binnenvaart	6

2018	161	Noorbeemden & Hoogbos	Nederland	Scheepvaart	Visserij	0
2018	161	Noorbeemden & Hoogbos	Nederland	Scheepvaart	Zeescheepvaart: Aanlegplaats	1
2018	161	Noorbeemden & Hoogbos	Nederland	Scheepvaart	Zeescheepvaart: Binnengaats route	3
2018	161	Noorbeemden & Hoogbos	Nederland	Scheepvaart	Zeescheepvaart: Zeeroute	7
2018	161	Noorbeemden & Hoogbos	Nederland	Vervoer & overig verkeer	Luchtvaart luchthaventerrein	0
2018	161	Noorbeemden & Hoogbos	Nederland	Vervoer & overig verkeer	Luchtvaart vluchten	1
2018	161	Noorbeemden & Hoogbos	Nederland	Vervoer & overig verkeer	Mobiele werktuigen Bouw en Industrie	4
2018	161	Noorbeemden & Hoogbos	Nederland	Vervoer & overig verkeer	Mobiele werktuigen Consumenten	0
2018	161	Noorbeemden & Hoogbos	Nederland	Vervoer & overig verkeer	Mobiele werktuigen Landbouw	3
2018	161	Noorbeemden & Hoogbos	Nederland	Vervoer & overig verkeer	Mobiele werktuigen overig	0
2018	161	Noorbeemden & Hoogbos	Nederland	Vervoer & overig verkeer	Spoorweg	0
2018	161	Noorbeemden & Hoogbos	Nederland	Wegverkeer	Binnen bebouwde kom	6
2018	161	Noorbeemden & Hoogbos	Nederland	Wegverkeer	Buitenwegen	8
2018	161	Noorbeemden & Hoogbos	Nederland	Wegverkeer	Snelwegen	14
2018	167	Maas bij Eijsden	Nederland	Industrie	Afvalverwerking	1
2018	167	Maas bij Eijsden	Nederland	Industrie	Basismetalaal	1
2018	167	Maas bij Eijsden	Nederland	Industrie	Bouwmaterialen	3
2018	167	Maas bij Eijsden	Nederland	Industrie	Chemische industrie	6
2018	167	Maas bij Eijsden	Nederland	Industrie	Energie	2
2018	167	Maas bij Eijsden	Nederland	Industrie	Industrie Overig	1
2018	167	Maas bij Eijsden	Nederland	Industrie	Metaalbewerkingsindustrie	0
2018	167	Maas bij Eijsden	Nederland	Industrie	Olieraffinaderijen	1
2018	167	Maas bij Eijsden	Nederland	Industrie	Voedings- en genotmiddelen	1
2018	167	Maas bij Eijsden	Nederland	Landbouw	Beweiding	1
2018	167	Maas bij Eijsden	Nederland	Landbouw	Glastuinbouw	1
2018	167	Maas bij Eijsden	Nederland	Landbouw	Mestaanwending	23
2018	167	Maas bij Eijsden	Nederland	Landbouw	Mestbe- en verwerking	1
2018	167	Maas bij Eijsden	Nederland	Landbouw	Mestopslag	2
2018	167	Maas bij Eijsden	Nederland	Landbouw	Overige landbouw	3
2018	167	Maas bij Eijsden	Nederland	Landbouw	Stallen Overig vee	1
2018	167	Maas bij Eijsden	Nederland	Landbouw	Stallen Pluimvee	6
2018	167	Maas bij Eijsden	Nederland	Landbouw	Stallen Rundvee	20
2018	167	Maas bij Eijsden	Nederland	Landbouw	Stallen Varkens	9
2018	167	Maas bij Eijsden	Nederland	Overig	Bouw	0
2018	167	Maas bij Eijsden	Nederland	Overig	Drinkwater en rioolwaterzuivering	0
2018	167	Maas bij Eijsden	Nederland	Overig	Kantoren en winkels, hobby paarden dienstverlening	8
2018	167	Maas bij Eijsden	Nederland	Overig	Overig consumenten	9
2018	167	Maas bij Eijsden	Nederland	Overig	Woningen	2
2018	167	Maas bij Eijsden	Nederland	Scheepvaart	Binnenvaart	5
2018	167	Maas bij Eijsden	Nederland	Scheepvaart	Visserij	0
2018	167	Maas bij Eijsden	Nederland	Scheepvaart	Zeescheepvaart: Aanlegplaats	1
2018	167	Maas bij Eijsden	Nederland	Scheepvaart	Zeescheepvaart: Binnengaats route	2
2018	167	Maas bij Eijsden	Nederland	Scheepvaart	Zeescheepvaart: Zeeroute	5
2018	167	Maas bij Eijsden	Nederland	Vervoer & overig verkeer	Luchtvaart luchthaventerrein	0
2018	167	Maas bij Eijsden	Nederland	Vervoer & overig verkeer	Luchtvaart vluchten	0
2018	167	Maas bij Eijsden	Nederland	Vervoer & overig verkeer	Mobiele werktuigen Bouw en Industrie	3
2018	167	Maas bij Eijsden	Nederland	Vervoer & overig verkeer	Mobiele werktuigen Consumenten	0
2018	167	Maas bij Eijsden	Nederland	Vervoer & overig verkeer	Mobiele werktuigen Landbouw	1
2018	167	Maas bij Eijsden	Nederland	Vervoer & overig verkeer	Mobiele werktuigen overig	0
2018	167	Maas bij Eijsden	Nederland	Vervoer & overig verkeer	Spoorweg	0
2018	167	Maas bij Eijsden	Nederland	Wegverkeer	Binnen bebouwde kom	5
2018	167	Maas bij Eijsden	Nederland	Wegverkeer	Buitenwegen	5
2018	167	Maas bij Eijsden	Nederland	Wegverkeer	Snelwegen	10
2020	0	Nederland	Nederland	Industrie	Afvalverwerking	6
2020	0	Nederland	Nederland	Industrie	Basismetalaal	3
2020	0	Nederland	Nederland	Industrie	Bouwmaterialen	3
2020	0	Nederland	Nederland	Industrie	Chemische industrie	5
2020	0	Nederland	Nederland	Industrie	Energie	5
2020	0	Nederland	Nederland	Industrie	Industrie Overig	1
2020	0	Nederland	Nederland	Industrie	Metaalbewerkingsindustrie	0
2020	0	Nederland	Nederland	Industrie	Olieraffinaderijen	2
2020	0	Nederland	Nederland	Industrie	Voedings- en genotmiddelen	5
2020	0	Nederland	Nederland	Landbouw	Beweiding	7
2020	0	Nederland	Nederland	Landbouw	Glastuinbouw	2
2020	0	Nederland	Nederland	Landbouw	Mestaanwending	180
2020	0	Nederland	Nederland	Landbouw	Mestbe- en verwerking	10
2020	0	Nederland	Nederland	Landbouw	Mestopslag	23
2020	0	Nederland	Nederland	Landbouw	Overige landbouw	19
2020	0	Nederland	Nederland	Landbouw	Stallen Overig vee	23
2020	0	Nederland	Nederland	Landbouw	Stallen Pluimvee	88
2020	0	Nederland	Nederland	Landbouw	Stallen Rundvee	238
2020	0	Nederland	Nederland	Landbouw	Stallen Varkens	86
2020	0	Nederland	Nederland	Overig	Bouw	0
2020	0	Nederland	Nederland	Overig	Drinkwater en rioolwaterzuivering	0
2020	0	Nederland	Nederland	Overig	Kantoren en winkels, hobby paarden dienstverlening	23
2020	0	Nederland	Nederland	Overig	Overig consumenten	54
2020	0	Nederland	Nederland	Overig	Woningen	6
2020	0	Nederland	Nederland	Scheepvaart	Binnenvaart	18
2020	0	Nederland	Nederland	Scheepvaart	Visserij	1
2020	0	Nederland	Nederland	Scheepvaart	Zeescheepvaart: Aanlegplaats	7
2020	0	Nederland	Nederland	Scheepvaart	Zeescheepvaart: Binnengaats route	6
2020	0	Nederland	Nederland	Scheepvaart	Zeescheepvaart: Zeeroute	19
2020	0	Nederland	Nederland	Vervoer & overig verkeer	Luchtvaart luchthaventerrein	0
2020	0	Nederland	Nederland	Vervoer & overig verkeer	Luchtvaart vluchten	1
2020	0	Nederland	Nederland	Vervoer & overig verkeer	Mobiele werktuigen Bouw en Industrie	14
2020	0	Nederland	Nederland	Vervoer & overig verkeer	Mobiele werktuigen Consumenten	0
2020	0	Nederland	Nederland	Vervoer & overig verkeer	Mobiele werktuigen Landbouw	7
2020	0	Nederland	Nederland	Vervoer & overig verkeer	Mobiele werktuigen overig	0
2020	0	Nederland	Nederland	Vervoer & overig verkeer	Spoorweg	1
2020	0	Nederland	Nederland	Wegverkeer	Binnen bebouwde kom	14
2020	0	Nederland	Nederland	Wegverkeer	Buitenwegen	22

2020	0	Nederland	Nederland	Wegverkeer	Snelwegen	47
2020	1	Waddenzee	Nederland	Industrie	Afvalverwerking	2
2020	1	Waddenzee	Nederland	Industrie	Basismetaal	2
2020	1	Waddenzee	Nederland	Industrie	Bouwmaterialen	1
2020	1	Waddenzee	Nederland	Industrie	Chemische industrie	1
2020	1	Waddenzee	Nederland	Industrie	Energie	3
2020	1	Waddenzee	Nederland	Industrie	Industrie Overig	0
2020	1	Waddenzee	Nederland	Industrie	Metaalbewerkingsindustrie	0
2020	1	Waddenzee	Nederland	Industrie	Olieraffinaderijen	1
2020	1	Waddenzee	Nederland	Industrie	Voedings- en genotmiddelen	2
2020	1	Waddenzee	Nederland	Landbouw	Beweiding	5
2020	1	Waddenzee	Nederland	Landbouw	Glastuinbouw	1
2020	1	Waddenzee	Nederland	Landbouw	Mestaanwending	89
2020	1	Waddenzee	Nederland	Landbouw	Mestbe- en verwerking	1
2020	1	Waddenzee	Nederland	Landbouw	Mestopslag	3
2020	1	Waddenzee	Nederland	Landbouw	Overige landbouw	10
2020	1	Waddenzee	Nederland	Landbouw	Stallen Overig vee	4
2020	1	Waddenzee	Nederland	Landbouw	Stallen Pluimvee	11
2020	1	Waddenzee	Nederland	Landbouw	Stallen Rundvee	63
2020	1	Waddenzee	Nederland	Landbouw	Stallen Varkens	7
2020	1	Waddenzee	Nederland	Overig	Bouw	0
2020	1	Waddenzee	Nederland	Overig	Drinkwater en rioolwaterzuivering	0
2020	1	Waddenzee	Nederland	Overig	Kantoren en winkels, hobby paarden dienstverlening	5
2020	1	Waddenzee	Nederland	Overig	Overig consumenten	17
2020	1	Waddenzee	Nederland	Overig	Woningen	2
2020	1	Waddenzee	Nederland	Scheepvaart	Binnenvaart	4
2020	1	Waddenzee	Nederland	Scheepvaart	Visserij	1
2020	1	Waddenzee	Nederland	Scheepvaart	Zeescheepvaart: Aanlegplaats	3
2020	1	Waddenzee	Nederland	Scheepvaart	Zeescheepvaart: Binnengaats route	3
2020	1	Waddenzee	Nederland	Scheepvaart	Zeescheepvaart: Zeeroute	18
2020	1	Waddenzee	Nederland	Vervoer & overig verkeer	Luchtvaart luchthaventerrein	0
2020	1	Waddenzee	Nederland	Vervoer & overig verkeer	Luchtvaart vluchten	1
2020	1	Waddenzee	Nederland	Vervoer & overig verkeer	Mobiele werktuigen Bouw en Industrie	4
2020	1	Waddenzee	Nederland	Vervoer & overig verkeer	Mobiele werktuigen Consumenten	0
2020	1	Waddenzee	Nederland	Vervoer & overig verkeer	Mobiele werktuigen Landbouw	3
2020	1	Waddenzee	Nederland	Vervoer & overig verkeer	Mobiele werktuigen overig	0
2020	1	Waddenzee	Nederland	Vervoer & overig verkeer	Spoorweg	0
2020	1	Waddenzee	Nederland	Wegverkeer	Binnen bebouwde kom	4
2020	1	Waddenzee	Nederland	Wegverkeer	Buitenwegen	5
2020	1	Waddenzee	Nederland	Wegverkeer	Snelwegen	7
2020	2	Duinen en Lage Land Texel	Nederland	Industrie	Afvalverwerking	2
2020	2	Duinen en Lage Land Texel	Nederland	Industrie	Basismetaal	2
2020	2	Duinen en Lage Land Texel	Nederland	Industrie	Bouwmaterialen	1
2020	2	Duinen en Lage Land Texel	Nederland	Industrie	Chemische industrie	2
2020	2	Duinen en Lage Land Texel	Nederland	Industrie	Energie	3
2020	2	Duinen en Lage Land Texel	Nederland	Industrie	Industrie Overig	0
2020	2	Duinen en Lage Land Texel	Nederland	Industrie	Metaalbewerkingsindustrie	0
2020	2	Duinen en Lage Land Texel	Nederland	Industrie	Olieraffinaderijen	1
2020	2	Duinen en Lage Land Texel	Nederland	Industrie	Voedings- en genotmiddelen	2
2020	2	Duinen en Lage Land Texel	Nederland	Landbouw	Beweiding	5
2020	2	Duinen en Lage Land Texel	Nederland	Landbouw	Glastuinbouw	1
2020	2	Duinen en Lage Land Texel	Nederland	Landbouw	Mestaanwending	58
2020	2	Duinen en Lage Land Texel	Nederland	Landbouw	Mestbe- en verwerking	1
2020	2	Duinen en Lage Land Texel	Nederland	Landbouw	Mestopslag	3
2020	2	Duinen en Lage Land Texel	Nederland	Landbouw	Overige landbouw	7
2020	2	Duinen en Lage Land Texel	Nederland	Landbouw	Stallen Overig vee	5
2020	2	Duinen en Lage Land Texel	Nederland	Landbouw	Stallen Pluimvee	5
2020	2	Duinen en Lage Land Texel	Nederland	Landbouw	Stallen Rundvee	42
2020	2	Duinen en Lage Land Texel	Nederland	Landbouw	Stallen Varkens	5
2020	2	Duinen en Lage Land Texel	Nederland	Overig	Bouw	0
2020	2	Duinen en Lage Land Texel	Nederland	Overig	Drinkwater en rioolwaterzuivering	0
2020	2	Duinen en Lage Land Texel	Nederland	Overig	Kantoren en winkels, hobby paarden dienstverlening	6
2020	2	Duinen en Lage Land Texel	Nederland	Overig	Overig consumenten	36
2020	2	Duinen en Lage Land Texel	Nederland	Overig	Woningen	2
2020	2	Duinen en Lage Land Texel	Nederland	Scheepvaart	Binnenvaart	4
2020	2	Duinen en Lage Land Texel	Nederland	Scheepvaart	Visserij	2
2020	2	Duinen en Lage Land Texel	Nederland	Scheepvaart	Zeescheepvaart: Aanlegplaats	5
2020	2	Duinen en Lage Land Texel	Nederland	Scheepvaart	Zeescheepvaart: Binnengaats route	4
2020	2	Duinen en Lage Land Texel	Nederland	Scheepvaart	Zeescheepvaart: Zeeroute	30
2020	2	Duinen en Lage Land Texel	Nederland	Vervoer & overig verkeer	Luchtvaart luchthaventerrein	0
2020	2	Duinen en Lage Land Texel	Nederland	Vervoer & overig verkeer	Luchtvaart vluchten	1
2020	2	Duinen en Lage Land Texel	Nederland	Vervoer & overig verkeer	Mobiele werktuigen Bouw en Industrie	4
2020	2	Duinen en Lage Land Texel	Nederland	Vervoer & overig verkeer	Mobiele werktuigen Consumenten	0
2020	2	Duinen en Lage Land Texel	Nederland	Vervoer & overig verkeer	Mobiele werktuigen Landbouw	3
2020	2	Duinen en Lage Land Texel	Nederland	Vervoer & overig verkeer	Mobiele werktuigen overig	0
2020	2	Duinen en Lage Land Texel	Nederland	Vervoer & overig verkeer	Spoorweg	0
2020	2	Duinen en Lage Land Texel	Nederland	Wegverkeer	Binnen bebouwde kom	4
2020	2	Duinen en Lage Land Texel	Nederland	Wegverkeer	Buitenwegen	5
2020	2	Duinen en Lage Land Texel	Nederland	Wegverkeer	Snelwegen	7
2020	3	Duinen Vlieland	Nederland	Industrie	Afvalverwerking	1
2020	3	Duinen Vlieland	Nederland	Industrie	Basismetaal	2
2020	3	Duinen Vlieland	Nederland	Industrie	Bouwmaterialen	0
2020	3	Duinen Vlieland	Nederland	Industrie	Chemische industrie	1
2020	3	Duinen Vlieland	Nederland	Industrie	Energie	3
2020	3	Duinen Vlieland	Nederland	Industrie	Industrie Overig	0
2020	3	Duinen Vlieland	Nederland	Industrie	Metaalbewerkingsindustrie	0
2020	3	Duinen Vlieland	Nederland	Industrie	Olieraffinaderijen	1
2020	3	Duinen Vlieland	Nederland	Industrie	Voedings- en genotmiddelen	2
2020	3	Duinen Vlieland	Nederland	Landbouw	Beweiding	2
2020	3	Duinen Vlieland	Nederland	Landbouw	Glastuinbouw	1
2020	3	Duinen Vlieland	Nederland	Landbouw	Mestaanwending	41

2020	3	Duinen Vlieland	Nederland	Landbouw	Mestbe- en verwerking	1
2020	3	Duinen Vlieland	Nederland	Landbouw	Mestopslag	2
2020	3	Duinen Vlieland	Nederland	Landbouw	Overige landbouw	4
2020	3	Duinen Vlieland	Nederland	Landbouw	Stallen Overig vee	3
2020	3	Duinen Vlieland	Nederland	Landbouw	Stallen Pluimvee	6
2020	3	Duinen Vlieland	Nederland	Landbouw	Stallen Rundvee	34
2020	3	Duinen Vlieland	Nederland	Landbouw	Stallen Varkens	5
2020	3	Duinen Vlieland	Nederland	Overig	Bouw	0
2020	3	Duinen Vlieland	Nederland	Overig	Drinkwater en rioolwaterzuivering	0
2020	3	Duinen Vlieland	Nederland	Overig	Kantoren en winkels, hobby paarden dienstverlening	5
2020	3	Duinen Vlieland	Nederland	Overig	Overig consumenten	15
2020	3	Duinen Vlieland	Nederland	Overig	Woningen	1
2020	3	Duinen Vlieland	Nederland	Scheepvaart	Binnenvaart	4
2020	3	Duinen Vlieland	Nederland	Scheepvaart	Visserij	2
2020	3	Duinen Vlieland	Nederland	Scheepvaart	Zeescheepvaart: Aanlegplaats	4
2020	3	Duinen Vlieland	Nederland	Scheepvaart	Zeescheepvaart: Binnengaats route	3
2020	3	Duinen Vlieland	Nederland	Scheepvaart	Zeescheepvaart: Zeeroute	30
2020	3	Duinen Vlieland	Nederland	Vervoer & overig verkeer	Luchtvaart luchthaventerrein	0
2020	3	Duinen Vlieland	Nederland	Vervoer & overig verkeer	Luchtvaart vluchten	1
2020	3	Duinen Vlieland	Nederland	Vervoer & overig verkeer	Mobiele werktuigen Bouw en Industrie	3
2020	3	Duinen Vlieland	Nederland	Vervoer & overig verkeer	Mobiele werktuigen Consumenten	0
2020	3	Duinen Vlieland	Nederland	Vervoer & overig verkeer	Mobiele werktuigen Landbouw	2
2020	3	Duinen Vlieland	Nederland	Vervoer & overig verkeer	Mobiele werktuigen overig	0
2020	3	Duinen Vlieland	Nederland	Vervoer & overig verkeer	Spoorweg	0
2020	3	Duinen Vlieland	Nederland	Wegverkeer	Binnen bebouwde kom	3
2020	3	Duinen Vlieland	Nederland	Wegverkeer	Buitenwegen	4
2020	3	Duinen Vlieland	Nederland	Wegverkeer	Snelwegen	6
2020	4	Duinen Terschelling	Nederland	Industrie	Afvalverwerking	2
2020	4	Duinen Terschelling	Nederland	Industrie	Basismetaal	2
2020	4	Duinen Terschelling	Nederland	Industrie	Bouwmaterialen	1
2020	4	Duinen Terschelling	Nederland	Industrie	Chemische industrie	1
2020	4	Duinen Terschelling	Nederland	Industrie	Energie	3
2020	4	Duinen Terschelling	Nederland	Industrie	Industrie Overig	0
2020	4	Duinen Terschelling	Nederland	Industrie	Metaalbewerkingsindustrie	0
2020	4	Duinen Terschelling	Nederland	Industrie	Olieraffinaderijen	1
2020	4	Duinen Terschelling	Nederland	Industrie	Voedings- en genotmiddelen	2
2020	4	Duinen Terschelling	Nederland	Landbouw	Beweiding	3
2020	4	Duinen Terschelling	Nederland	Landbouw	Glastuinbouw	1
2020	4	Duinen Terschelling	Nederland	Landbouw	Mestaanwending	55
2020	4	Duinen Terschelling	Nederland	Landbouw	Mestbe- en verwerking	1
2020	4	Duinen Terschelling	Nederland	Landbouw	Mestopslag	3
2020	4	Duinen Terschelling	Nederland	Landbouw	Overige landbouw	4
2020	4	Duinen Terschelling	Nederland	Landbouw	Stallen Overig vee	5
2020	4	Duinen Terschelling	Nederland	Landbouw	Stallen Pluimvee	6
2020	4	Duinen Terschelling	Nederland	Landbouw	Stallen Rundvee	47
2020	4	Duinen Terschelling	Nederland	Landbouw	Stallen Varkens	5
2020	4	Duinen Terschelling	Nederland	Overig	Bouw	0
2020	4	Duinen Terschelling	Nederland	Overig	Drinkwater en rioolwaterzuivering	0
2020	4	Duinen Terschelling	Nederland	Overig	Kantoren en winkels, hobby paarden dienstverlening	6
2020	4	Duinen Terschelling	Nederland	Overig	Overig consumenten	28
2020	4	Duinen Terschelling	Nederland	Overig	Woningen	2
2020	4	Duinen Terschelling	Nederland	Scheepvaart	Binnenvaart	4
2020	4	Duinen Terschelling	Nederland	Scheepvaart	Visserij	2
2020	4	Duinen Terschelling	Nederland	Scheepvaart	Zeescheepvaart: Aanlegplaats	4
2020	4	Duinen Terschelling	Nederland	Scheepvaart	Zeescheepvaart: Binnengaats route	4
2020	4	Duinen Terschelling	Nederland	Scheepvaart	Zeescheepvaart: Zeeroute	28
2020	4	Duinen Terschelling	Nederland	Vervoer & overig verkeer	Luchtvaart luchthaventerrein	0
2020	4	Duinen Terschelling	Nederland	Vervoer & overig verkeer	Luchtvaart vluchten	1
2020	4	Duinen Terschelling	Nederland	Vervoer & overig verkeer	Mobiele werktuigen Bouw en Industrie	3
2020	4	Duinen Terschelling	Nederland	Vervoer & overig verkeer	Mobiele werktuigen Consumenten	0
2020	4	Duinen Terschelling	Nederland	Vervoer & overig verkeer	Mobiele werktuigen Landbouw	2
2020	4	Duinen Terschelling	Nederland	Vervoer & overig verkeer	Mobiele werktuigen overig	0
2020	4	Duinen Terschelling	Nederland	Vervoer & overig verkeer	Spoorweg	0
2020	4	Duinen Terschelling	Nederland	Wegverkeer	Binnen bebouwde kom	3
2020	4	Duinen Terschelling	Nederland	Wegverkeer	Buitenwegen	4
2020	4	Duinen Terschelling	Nederland	Wegverkeer	Snelwegen	6
2020	5	Duinen Ameland	Nederland	Industrie	Afvalverwerking	2
2020	5	Duinen Ameland	Nederland	Industrie	Basismetaal	2
2020	5	Duinen Ameland	Nederland	Industrie	Bouwmaterialen	1
2020	5	Duinen Ameland	Nederland	Industrie	Chemische industrie	2
2020	5	Duinen Ameland	Nederland	Industrie	Energie	3
2020	5	Duinen Ameland	Nederland	Industrie	Industrie Overig	0
2020	5	Duinen Ameland	Nederland	Industrie	Metaalbewerkingsindustrie	0
2020	5	Duinen Ameland	Nederland	Industrie	Olieraffinaderijen	1
2020	5	Duinen Ameland	Nederland	Industrie	Voedings- en genotmiddelen	2
2020	5	Duinen Ameland	Nederland	Landbouw	Beweiding	6
2020	5	Duinen Ameland	Nederland	Landbouw	Glastuinbouw	1
2020	5	Duinen Ameland	Nederland	Landbouw	Mestaanwending	96
2020	5	Duinen Ameland	Nederland	Landbouw	Mestbe- en verwerking	1
2020	5	Duinen Ameland	Nederland	Landbouw	Mestopslag	4
2020	5	Duinen Ameland	Nederland	Landbouw	Overige landbouw	6
2020	5	Duinen Ameland	Nederland	Landbouw	Stallen Overig vee	5
2020	5	Duinen Ameland	Nederland	Landbouw	Stallen Pluimvee	10
2020	5	Duinen Ameland	Nederland	Landbouw	Stallen Rundvee	78
2020	5	Duinen Ameland	Nederland	Landbouw	Stallen Varkens	6
2020	5	Duinen Ameland	Nederland	Overig	Bouw	0
2020	5	Duinen Ameland	Nederland	Overig	Drinkwater en rioolwaterzuivering	0
2020	5	Duinen Ameland	Nederland	Overig	Kantoren en winkels, hobby paarden dienstverlening	6
2020	5	Duinen Ameland	Nederland	Overig	Overig consumenten	30
2020	5	Duinen Ameland	Nederland	Overig	Woningen	2
2020	5	Duinen Ameland	Nederland	Scheepvaart	Binnenvaart	5

2020	5 Duinen Ameland	Nederland	Scheepvaart	Visserij	1
2020	5 Duinen Ameland	Nederland	Scheepvaart	Zeescheepvaart: Aanlegplaats	4
2020	5 Duinen Ameland	Nederland	Scheepvaart	Zeescheepvaart: Binnengaats route	3
2020	5 Duinen Ameland	Nederland	Scheepvaart	Zeescheepvaart: Zeeroute	24
2020	5 Duinen Ameland	Nederland	Vervoer & overig verkeer	Luchtvaart luchthaventerrein	0
2020	5 Duinen Ameland	Nederland	Vervoer & overig verkeer	Luchtvaart vluchten	1
2020	5 Duinen Ameland	Nederland	Vervoer & overig verkeer	Mobiele werktuigen Bouw en Industrie	4
2020	5 Duinen Ameland	Nederland	Vervoer & overig verkeer	Mobiele werktuigen Consumenten	0
2020	5 Duinen Ameland	Nederland	Vervoer & overig verkeer	Mobiele werktuigen Landbouw	3
2020	5 Duinen Ameland	Nederland	Vervoer & overig verkeer	Mobiele werktuigen overig	0
2020	5 Duinen Ameland	Nederland	Vervoer & overig verkeer	Spoorweg	0
2020	5 Duinen Ameland	Nederland	Wegverkeer	Binnen bebouwde kom	4
2020	5 Duinen Ameland	Nederland	Wegverkeer	Buitenwegen	5
2020	5 Duinen Ameland	Nederland	Wegverkeer	Snelwegen	7
2020	6 Duinen Schiermonnikoog	Nederland	Industrie	Afvalverwerking	3
2020	6 Duinen Schiermonnikoog	Nederland	Industrie	Basismetaal	2
2020	6 Duinen Schiermonnikoog	Nederland	Industrie	Bouwmaterialen	1
2020	6 Duinen Schiermonnikoog	Nederland	Industrie	Chemische industrie	2
2020	6 Duinen Schiermonnikoog	Nederland	Industrie	Energie	4
2020	6 Duinen Schiermonnikoog	Nederland	Industrie	Industrie Overig	0
2020	6 Duinen Schiermonnikoog	Nederland	Industrie	Metaalbewerkingsindustrie	0
2020	6 Duinen Schiermonnikoog	Nederland	Industrie	Olieraffinaderijen	1
2020	6 Duinen Schiermonnikoog	Nederland	Industrie	Voedings- en genotmiddelen	2
2020	6 Duinen Schiermonnikoog	Nederland	Landbouw	Beweiding	7
2020	6 Duinen Schiermonnikoog	Nederland	Landbouw	Glastuinbouw	1
2020	6 Duinen Schiermonnikoog	Nederland	Landbouw	Mestaanwending	129
2020	6 Duinen Schiermonnikoog	Nederland	Landbouw	Mestbe- en verwerking	3
2020	6 Duinen Schiermonnikoog	Nederland	Landbouw	Mestopslag	7
2020	6 Duinen Schiermonnikoog	Nederland	Landbouw	Overige landbouw	9
2020	6 Duinen Schiermonnikoog	Nederland	Landbouw	Stallen Overig vee	13
2020	6 Duinen Schiermonnikoog	Nederland	Landbouw	Stallen Pluimvee	18
2020	6 Duinen Schiermonnikoog	Nederland	Landbouw	Stallen Rundvee	135
2020	6 Duinen Schiermonnikoog	Nederland	Landbouw	Stallen Varkens	8
2020	6 Duinen Schiermonnikoog	Nederland	Overig	Bouw	0
2020	6 Duinen Schiermonnikoog	Nederland	Overig	Drinkwater en rioolwaterzuivering	0
2020	6 Duinen Schiermonnikoog	Nederland	Overig	Kantoren en winkels, hobby paarden dienstverlening	8
2020	6 Duinen Schiermonnikoog	Nederland	Overig	Overig consumenten	46
2020	6 Duinen Schiermonnikoog	Nederland	Overig	Woningen	2
2020	6 Duinen Schiermonnikoog	Nederland	Scheepvaart	Binnenvaart	6
2020	6 Duinen Schiermonnikoog	Nederland	Scheepvaart	Visserij	1
2020	6 Duinen Schiermonnikoog	Nederland	Scheepvaart	Zeescheepvaart: Aanlegplaats	4
2020	6 Duinen Schiermonnikoog	Nederland	Scheepvaart	Zeescheepvaart: Binnengaats route	3
2020	6 Duinen Schiermonnikoog	Nederland	Scheepvaart	Zeescheepvaart: Zeeroute	23
2020	6 Duinen Schiermonnikoog	Nederland	Vervoer & overig verkeer	Luchtvaart luchthaventerrein	0
2020	6 Duinen Schiermonnikoog	Nederland	Vervoer & overig verkeer	Luchtvaart vluchten	1
2020	6 Duinen Schiermonnikoog	Nederland	Vervoer & overig verkeer	Mobiele werktuigen Bouw en Industrie	5
2020	6 Duinen Schiermonnikoog	Nederland	Vervoer & overig verkeer	Mobiele werktuigen Consumenten	0
2020	6 Duinen Schiermonnikoog	Nederland	Vervoer & overig verkeer	Mobiele werktuigen Landbouw	4
2020	6 Duinen Schiermonnikoog	Nederland	Vervoer & overig verkeer	Mobiele werktuigen overig	0
2020	6 Duinen Schiermonnikoog	Nederland	Vervoer & overig verkeer	Spoorweg	1
2020	6 Duinen Schiermonnikoog	Nederland	Wegverkeer	Binnen bebouwde kom	5
2020	6 Duinen Schiermonnikoog	Nederland	Wegverkeer	Buitenwegen	7
2020	6 Duinen Schiermonnikoog	Nederland	Wegverkeer	Snelwegen	9
2020	7 Noordzeekustzone	Nederland	Industrie	Afvalverwerking	2
2020	7 Noordzeekustzone	Nederland	Industrie	Basismetaal	2
2020	7 Noordzeekustzone	Nederland	Industrie	Bouwmaterialen	1
2020	7 Noordzeekustzone	Nederland	Industrie	Chemische industrie	1
2020	7 Noordzeekustzone	Nederland	Industrie	Energie	3
2020	7 Noordzeekustzone	Nederland	Industrie	Industrie Overig	0
2020	7 Noordzeekustzone	Nederland	Industrie	Metaalbewerkingsindustrie	0
2020	7 Noordzeekustzone	Nederland	Industrie	Olieraffinaderijen	1
2020	7 Noordzeekustzone	Nederland	Industrie	Voedings- en genotmiddelen	2
2020	7 Noordzeekustzone	Nederland	Landbouw	Beweiding	4
2020	7 Noordzeekustzone	Nederland	Landbouw	Glastuinbouw	1
2020	7 Noordzeekustzone	Nederland	Landbouw	Mestaanwending	70
2020	7 Noordzeekustzone	Nederland	Landbouw	Mestbe- en verwerking	1
2020	7 Noordzeekustzone	Nederland	Landbouw	Mestopslag	3
2020	7 Noordzeekustzone	Nederland	Landbouw	Overige landbouw	6
2020	7 Noordzeekustzone	Nederland	Landbouw	Stallen Overig vee	4
2020	7 Noordzeekustzone	Nederland	Landbouw	Stallen Pluimvee	10
2020	7 Noordzeekustzone	Nederland	Landbouw	Stallen Rundvee	60
2020	7 Noordzeekustzone	Nederland	Landbouw	Stallen Varkens	6
2020	7 Noordzeekustzone	Nederland	Overig	Bouw	0
2020	7 Noordzeekustzone	Nederland	Overig	Drinkwater en rioolwaterzuivering	0
2020	7 Noordzeekustzone	Nederland	Overig	Kantoren en winkels, hobby paarden dienstverlening	4
2020	7 Noordzeekustzone	Nederland	Overig	Overig consumenten	28
2020	7 Noordzeekustzone	Nederland	Overig	Woningen	2
2020	7 Noordzeekustzone	Nederland	Scheepvaart	Binnenvaart	4
2020	7 Noordzeekustzone	Nederland	Scheepvaart	Visserij	1
2020	7 Noordzeekustzone	Nederland	Scheepvaart	Zeescheepvaart: Aanlegplaats	3
2020	7 Noordzeekustzone	Nederland	Scheepvaart	Zeescheepvaart: Binnengaats route	3
2020	7 Noordzeekustzone	Nederland	Scheepvaart	Zeescheepvaart: Zeeroute	19
2020	7 Noordzeekustzone	Nederland	Vervoer & overig verkeer	Luchtvaart luchthaventerrein	0
2020	7 Noordzeekustzone	Nederland	Vervoer & overig verkeer	Luchtvaart vluchten	1
2020	7 Noordzeekustzone	Nederland	Vervoer & overig verkeer	Mobiele werktuigen Bouw en Industrie	3
2020	7 Noordzeekustzone	Nederland	Vervoer & overig verkeer	Mobiele werktuigen Consumenten	0
2020	7 Noordzeekustzone	Nederland	Vervoer & overig verkeer	Mobiele werktuigen Landbouw	3
2020	7 Noordzeekustzone	Nederland	Vervoer & overig verkeer	Mobiele werktuigen overig	0
2020	7 Noordzeekustzone	Nederland	Vervoer & overig verkeer	Spoorweg	0
2020	7 Noordzeekustzone	Nederland	Wegverkeer	Binnen bebouwde kom	3
2020	7 Noordzeekustzone	Nederland	Wegverkeer	Buitenwegen	5

2020	7 Noordzeekustzone	Nederland	Wegverkeer	Snelwegen	7
2020	9 Grootte Wielen	Nederland	Industrie	Afvalverwerking	4
2020	9 Grootte Wielen	Nederland	Industrie	Basismetiaal	2
2020	9 Grootte Wielen	Nederland	Industrie	Bouwmaterialen	1
2020	9 Grootte Wielen	Nederland	Industrie	Chemische industrie	2
2020	9 Grootte Wielen	Nederland	Industrie	Energie	4
2020	9 Grootte Wielen	Nederland	Industrie	Industrie Overig	0
2020	9 Grootte Wielen	Nederland	Industrie	Metaalbewerkingsindustrie	0
2020	9 Grootte Wielen	Nederland	Industrie	Olieraffinaderijen	1
2020	9 Grootte Wielen	Nederland	Industrie	Voedings- en genotmiddelen	3
2020	9 Grootte Wielen	Nederland	Landbouw	Beweiding	12
2020	9 Grootte Wielen	Nederland	Landbouw	Glastuinbouw	1
2020	9 Grootte Wielen	Nederland	Landbouw	Mestaanwending	229
2020	9 Grootte Wielen	Nederland	Landbouw	Mestbe- en verwerking	2
2020	9 Grootte Wielen	Nederland	Landbouw	Mestopslag	7
2020	9 Grootte Wielen	Nederland	Landbouw	Overige landbouw	8
2020	9 Grootte Wielen	Nederland	Landbouw	Stallen Overig vee	8
2020	9 Grootte Wielen	Nederland	Landbouw	Stallen Pluimvee	16
2020	9 Grootte Wielen	Nederland	Landbouw	Stallen Rundvee	176
2020	9 Grootte Wielen	Nederland	Landbouw	Stallen Varkens	8
2020	9 Grootte Wielen	Nederland	Overig	Bouw	0
2020	9 Grootte Wielen	Nederland	Overig	Drinkwater en rioolwaterzuivering	0
2020	9 Grootte Wielen	Nederland	Overig	Kantoren en winkels, hobby paarden dienstverlening	12
2020	9 Grootte Wielen	Nederland	Overig	Overig consumenten	104
2020	9 Grootte Wielen	Nederland	Overig	Woningen	3
2020	9 Grootte Wielen	Nederland	Scheepvaart	Binnenvaart	7
2020	9 Grootte Wielen	Nederland	Scheepvaart	Visserij	1
2020	9 Grootte Wielen	Nederland	Scheepvaart	Zeescheepvaart: Aanlegplaats	4
2020	9 Grootte Wielen	Nederland	Scheepvaart	Zeescheepvaart: Binnengaats route	3
2020	9 Grootte Wielen	Nederland	Scheepvaart	Zeescheepvaart: Zeeroute	20
2020	9 Grootte Wielen	Nederland	Vervoer & overig verkeer	Luchtvaart luchthaventerrein	0
2020	9 Grootte Wielen	Nederland	Vervoer & overig verkeer	Luchtvaart vluchten	1
2020	9 Grootte Wielen	Nederland	Vervoer & overig verkeer	Mobiele werktuigen Bouw en Industrie	8
2020	9 Grootte Wielen	Nederland	Vervoer & overig verkeer	Mobiele werktuigen Consumenten	0
2020	9 Grootte Wielen	Nederland	Vervoer & overig verkeer	Mobiele werktuigen Landbouw	7
2020	9 Grootte Wielen	Nederland	Vervoer & overig verkeer	Mobiele werktuigen overig	0
2020	9 Grootte Wielen	Nederland	Vervoer & overig verkeer	Spoorweg	1
2020	9 Grootte Wielen	Nederland	Wegverkeer	Binnen bebouwde kom	8
2020	9 Grootte Wielen	Nederland	Wegverkeer	Buitenwegen	14
2020	9 Grootte Wielen	Nederland	Wegverkeer	Snelwegen	13
2020	10 Oudegaasterbrekken, Fluessen en omgeving	Nederland	Industrie	Afvalverwerking	3
2020	10 Oudegaasterbrekken, Fluessen en omgeving	Nederland	Industrie	Basismetiaal	3
2020	10 Oudegaasterbrekken, Fluessen en omgeving	Nederland	Industrie	Bouwmaterialen	1
2020	10 Oudegaasterbrekken, Fluessen en omgeving	Nederland	Industrie	Chemische industrie	2
2020	10 Oudegaasterbrekken, Fluessen en omgeving	Nederland	Industrie	Energie	4
2020	10 Oudegaasterbrekken, Fluessen en omgeving	Nederland	Industrie	Industrie Overig	0
2020	10 Oudegaasterbrekken, Fluessen en omgeving	Nederland	Industrie	Metaalbewerkingsindustrie	0
2020	10 Oudegaasterbrekken, Fluessen en omgeving	Nederland	Industrie	Olieraffinaderijen	1
2020	10 Oudegaasterbrekken, Fluessen en omgeving	Nederland	Industrie	Voedings- en genotmiddelen	3
2020	10 Oudegaasterbrekken, Fluessen en omgeving	Nederland	Landbouw	Beweiding	10
2020	10 Oudegaasterbrekken, Fluessen en omgeving	Nederland	Landbouw	Glastuinbouw	1
2020	10 Oudegaasterbrekken, Fluessen en omgeving	Nederland	Landbouw	Mestaanwending	216
2020	10 Oudegaasterbrekken, Fluessen en omgeving	Nederland	Landbouw	Mestbe- en verwerking	4
2020	10 Oudegaasterbrekken, Fluessen en omgeving	Nederland	Landbouw	Mestopslag	8
2020	10 Oudegaasterbrekken, Fluessen en omgeving	Nederland	Landbouw	Overige landbouw	9
2020	10 Oudegaasterbrekken, Fluessen en omgeving	Nederland	Landbouw	Stallen Overig vee	9
2020	10 Oudegaasterbrekken, Fluessen en omgeving	Nederland	Landbouw	Stallen Pluimvee	65
2020	10 Oudegaasterbrekken, Fluessen en omgeving	Nederland	Landbouw	Stallen Rundvee	148
2020	10 Oudegaasterbrekken, Fluessen en omgeving	Nederland	Landbouw	Stallen Varkens	13
2020	10 Oudegaasterbrekken, Fluessen en omgeving	Nederland	Overig	Bouw	0
2020	10 Oudegaasterbrekken, Fluessen en omgeving	Nederland	Overig	Drinkwater en rioolwaterzuivering	0
2020	10 Oudegaasterbrekken, Fluessen en omgeving	Nederland	Overig	Kantoren en winkels, hobby paarden dienstverlening	8
2020	10 Oudegaasterbrekken, Fluessen en omgeving	Nederland	Overig	Overig consumenten	28
2020	10 Oudegaasterbrekken, Fluessen en omgeving	Nederland	Overig	Woningen	3
2020	10 Oudegaasterbrekken, Fluessen en omgeving	Nederland	Scheepvaart	Binnenvaart	8
2020	10 Oudegaasterbrekken, Fluessen en omgeving	Nederland	Scheepvaart	Visserij	1
2020	10 Oudegaasterbrekken, Fluessen en omgeving	Nederland	Scheepvaart	Zeescheepvaart: Aanlegplaats	5
2020	10 Oudegaasterbrekken, Fluessen en omgeving	Nederland	Scheepvaart	Zeescheepvaart: Binnengaats route	4
2020	10 Oudegaasterbrekken, Fluessen en omgeving	Nederland	Scheepvaart	Zeescheepvaart: Zeeroute	19
2020	10 Oudegaasterbrekken, Fluessen en omgeving	Nederland	Vervoer & overig verkeer	Luchtvaart luchthaventerrein	0
2020	10 Oudegaasterbrekken, Fluessen en omgeving	Nederland	Vervoer & overig verkeer	Luchtvaart vluchten	1
2020	10 Oudegaasterbrekken, Fluessen en omgeving	Nederland	Vervoer & overig verkeer	Mobiele werktuigen Bouw en Industrie	7
2020	10 Oudegaasterbrekken, Fluessen en omgeving	Nederland	Vervoer & overig verkeer	Mobiele werktuigen Consumenten	0
2020	10 Oudegaasterbrekken, Fluessen en omgeving	Nederland	Vervoer & overig verkeer	Mobiele werktuigen Landbouw	6
2020	10 Oudegaasterbrekken, Fluessen en omgeving	Nederland	Vervoer & overig verkeer	Mobiele werktuigen overig	0
2020	10 Oudegaasterbrekken, Fluessen en omgeving	Nederland	Vervoer & overig verkeer	Spoorweg	0
2020	10 Oudegaasterbrekken, Fluessen en omgeving	Nederland	Wegverkeer	Binnen bebouwde kom	6
2020	10 Oudegaasterbrekken, Fluessen en omgeving	Nederland	Wegverkeer	Buitenwegen	9
2020	10 Oudegaasterbrekken, Fluessen en omgeving	Nederland	Wegverkeer	Snelwegen	13
2020	13 Alde Feanen	Nederland	Industrie	Afvalverwerking	4
2020	13 Alde Feanen	Nederland	Industrie	Basismetiaal	2
2020	13 Alde Feanen	Nederland	Industrie	Bouwmaterialen	1
2020	13 Alde Feanen	Nederland	Industrie	Chemische industrie	2
2020	13 Alde Feanen	Nederland	Industrie	Energie	4
2020	13 Alde Feanen	Nederland	Industrie	Industrie Overig	0
2020	13 Alde Feanen	Nederland	Industrie	Metaalbewerkingsindustrie	0
2020	13 Alde Feanen	Nederland	Industrie	Olieraffinaderijen	1
2020	13 Alde Feanen	Nederland	Industrie	Voedings- en genotmiddelen	3
2020	13 Alde Feanen	Nederland	Landbouw	Beweiding	13
2020	13 Alde Feanen	Nederland	Landbouw	Glastuinbouw	1
2020	13 Alde Feanen	Nederland	Landbouw	Mestaanwending	240

2020	13	Alde Feanen	Nederland	Landbouw	Mestbe- en verwerking	2
2020	13	Alde Feanen	Nederland	Landbouw	Mestopslag	10
2020	13	Alde Feanen	Nederland	Landbouw	Overige landbouw	9
2020	13	Alde Feanen	Nederland	Landbouw	Stallen Overig vee	11
2020	13	Alde Feanen	Nederland	Landbouw	Stallen Pluimvee	24
2020	13	Alde Feanen	Nederland	Landbouw	Stallen Rundvee	215
2020	13	Alde Feanen	Nederland	Landbouw	Stallen Varkens	11
2020	13	Alde Feanen	Nederland	Overig	Bouw	0
2020	13	Alde Feanen	Nederland	Overig	Drinkwater en rioolwaterzuivering	0
2020	13	Alde Feanen	Nederland	Overig	Kantoren en winkels, hobby paarden dienstverlening	11
2020	13	Alde Feanen	Nederland	Overig	Overig consumenten	67
2020	13	Alde Feanen	Nederland	Overig	Woningen	3
2020	13	Alde Feanen	Nederland	Scheepvaart	Binnenvaart	11
2020	13	Alde Feanen	Nederland	Scheepvaart	Visserij	1
2020	13	Alde Feanen	Nederland	Scheepvaart	Zeescheepvaart: Aanlegplaats	4
2020	13	Alde Feanen	Nederland	Scheepvaart	Zeescheepvaart: Binnengaats route	3
2020	13	Alde Feanen	Nederland	Scheepvaart	Zeescheepvaart: Zeeroute	19
2020	13	Alde Feanen	Nederland	Vervoer & overig verkeer	Luchtvaart luchthaventerrein	0
2020	13	Alde Feanen	Nederland	Vervoer & overig verkeer	Luchtvaart vluchten	1
2020	13	Alde Feanen	Nederland	Vervoer & overig verkeer	Mobiele werktuigen Bouw en Industrie	6
2020	13	Alde Feanen	Nederland	Vervoer & overig verkeer	Mobiele werktuigen Consumenten	0
2020	13	Alde Feanen	Nederland	Vervoer & overig verkeer	Mobiele werktuigen Landbouw	7
2020	13	Alde Feanen	Nederland	Vervoer & overig verkeer	Mobiele werktuigen overig	0
2020	13	Alde Feanen	Nederland	Vervoer & overig verkeer	Spoorweg	1
2020	13	Alde Feanen	Nederland	Wegverkeer	Binnen bebouwde kom	6
2020	13	Alde Feanen	Nederland	Wegverkeer	Buitenwegen	9
2020	13	Alde Feanen	Nederland	Wegverkeer	Snelwegen	16
2020	15	Van Oordt's Mersken	Nederland	Industrie	Afvalverwerking	3
2020	15	Van Oordt's Mersken	Nederland	Industrie	Basismetaal	2
2020	15	Van Oordt's Mersken	Nederland	Industrie	Bouwmaterialen	1
2020	15	Van Oordt's Mersken	Nederland	Industrie	Chemische industrie	2
2020	15	Van Oordt's Mersken	Nederland	Industrie	Energie	4
2020	15	Van Oordt's Mersken	Nederland	Industrie	Industrie Overig	1
2020	15	Van Oordt's Mersken	Nederland	Industrie	Metaalbewerkingsindustrie	0
2020	15	Van Oordt's Mersken	Nederland	Industrie	Olieraffinaderijen	1
2020	15	Van Oordt's Mersken	Nederland	Industrie	Voedings- en genotmiddelen	3
2020	15	Van Oordt's Mersken	Nederland	Landbouw	Beweiding	11
2020	15	Van Oordt's Mersken	Nederland	Landbouw	Glastuinbouw	1
2020	15	Van Oordt's Mersken	Nederland	Landbouw	Mestaanwending	224
2020	15	Van Oordt's Mersken	Nederland	Landbouw	Mestbe- en verwerking	2
2020	15	Van Oordt's Mersken	Nederland	Landbouw	Mestopslag	10
2020	15	Van Oordt's Mersken	Nederland	Landbouw	Overige landbouw	10
2020	15	Van Oordt's Mersken	Nederland	Landbouw	Stallen Overig vee	10
2020	15	Van Oordt's Mersken	Nederland	Landbouw	Stallen Pluimvee	23
2020	15	Van Oordt's Mersken	Nederland	Landbouw	Stallen Rundvee	216
2020	15	Van Oordt's Mersken	Nederland	Landbouw	Stallen Varkens	13
2020	15	Van Oordt's Mersken	Nederland	Overig	Bouw	0
2020	15	Van Oordt's Mersken	Nederland	Overig	Drinkwater en rioolwaterzuivering	0
2020	15	Van Oordt's Mersken	Nederland	Overig	Kantoren en winkels, hobby paarden dienstverlening	11
2020	15	Van Oordt's Mersken	Nederland	Overig	Overig consumenten	113
2020	15	Van Oordt's Mersken	Nederland	Overig	Woningen	3
2020	15	Van Oordt's Mersken	Nederland	Scheepvaart	Binnenvaart	8
2020	15	Van Oordt's Mersken	Nederland	Scheepvaart	Visserij	1
2020	15	Van Oordt's Mersken	Nederland	Scheepvaart	Zeescheepvaart: Aanlegplaats	4
2020	15	Van Oordt's Mersken	Nederland	Scheepvaart	Zeescheepvaart: Binnengaats route	3
2020	15	Van Oordt's Mersken	Nederland	Scheepvaart	Zeescheepvaart: Zeeroute	18
2020	15	Van Oordt's Mersken	Nederland	Vervoer & overig verkeer	Luchtvaart luchthaventerrein	0
2020	15	Van Oordt's Mersken	Nederland	Vervoer & overig verkeer	Luchtvaart vluchten	1
2020	15	Van Oordt's Mersken	Nederland	Vervoer & overig verkeer	Mobiele werktuigen Bouw en Industrie	7
2020	15	Van Oordt's Mersken	Nederland	Vervoer & overig verkeer	Mobiele werktuigen Consumenten	0
2020	15	Van Oordt's Mersken	Nederland	Vervoer & overig verkeer	Mobiele werktuigen Landbouw	8
2020	15	Van Oordt's Mersken	Nederland	Vervoer & overig verkeer	Mobiele werktuigen overig	0
2020	15	Van Oordt's Mersken	Nederland	Vervoer & overig verkeer	Spoorweg	1
2020	15	Van Oordt's Mersken	Nederland	Wegverkeer	Binnen bebouwde kom	7
2020	15	Van Oordt's Mersken	Nederland	Wegverkeer	Buitenwegen	10
2020	15	Van Oordt's Mersken	Nederland	Wegverkeer	Snelwegen	47
2020	16	Wijnjeterper Schar	Nederland	Industrie	Afvalverwerking	4
2020	16	Wijnjeterper Schar	Nederland	Industrie	Basismetaal	3
2020	16	Wijnjeterper Schar	Nederland	Industrie	Bouwmaterialen	1
2020	16	Wijnjeterper Schar	Nederland	Industrie	Chemische industrie	2
2020	16	Wijnjeterper Schar	Nederland	Industrie	Energie	4
2020	16	Wijnjeterper Schar	Nederland	Industrie	Industrie Overig	1
2020	16	Wijnjeterper Schar	Nederland	Industrie	Metaalbewerkingsindustrie	0
2020	16	Wijnjeterper Schar	Nederland	Industrie	Olieraffinaderijen	1
2020	16	Wijnjeterper Schar	Nederland	Industrie	Voedings- en genotmiddelen	3
2020	16	Wijnjeterper Schar	Nederland	Landbouw	Beweiding	16
2020	16	Wijnjeterper Schar	Nederland	Landbouw	Glastuinbouw	1
2020	16	Wijnjeterper Schar	Nederland	Landbouw	Mestaanwending	297
2020	16	Wijnjeterper Schar	Nederland	Landbouw	Mestbe- en verwerking	4
2020	16	Wijnjeterper Schar	Nederland	Landbouw	Mestopslag	15
2020	16	Wijnjeterper Schar	Nederland	Landbouw	Overige landbouw	12
2020	16	Wijnjeterper Schar	Nederland	Landbouw	Stallen Overig vee	19
2020	16	Wijnjeterper Schar	Nederland	Landbouw	Stallen Pluimvee	40
2020	16	Wijnjeterper Schar	Nederland	Landbouw	Stallen Rundvee	309
2020	16	Wijnjeterper Schar	Nederland	Landbouw	Stallen Varkens	20
2020	16	Wijnjeterper Schar	Nederland	Overig	Bouw	0
2020	16	Wijnjeterper Schar	Nederland	Overig	Drinkwater en rioolwaterzuivering	0
2020	16	Wijnjeterper Schar	Nederland	Overig	Kantoren en winkels, hobby paarden dienstverlening	13
2020	16	Wijnjeterper Schar	Nederland	Overig	Overig consumenten	74
2020	16	Wijnjeterper Schar	Nederland	Overig	Woningen	3
2020	16	Wijnjeterper Schar	Nederland	Scheepvaart	Binnenvaart	9

2020	16	Wijnjeterper Schar	Nederland	Scheepvaart	Visserij	1
2020	16	Wijnjeterper Schar	Nederland	Scheepvaart	Zeescheepvaart: Aanlegplaats	4
2020	16	Wijnjeterper Schar	Nederland	Scheepvaart	Zeescheepvaart: Binnengaats route	3
2020	16	Wijnjeterper Schar	Nederland	Scheepvaart	Zeescheepvaart: Zeeroute	19
2020	16	Wijnjeterper Schar	Nederland	Vervoer & overig verkeer	Luchtvaart luchthaventerrein	0
2020	16	Wijnjeterper Schar	Nederland	Vervoer & overig verkeer	Luchtvaart vluchten	1
2020	16	Wijnjeterper Schar	Nederland	Vervoer & overig verkeer	Mobiele werktuigen Bouw en Industrie	7
2020	16	Wijnjeterper Schar	Nederland	Vervoer & overig verkeer	Mobiele werktuigen Consumenten	0
2020	16	Wijnjeterper Schar	Nederland	Vervoer & overig verkeer	Mobiele werktuigen Landbouw	9
2020	16	Wijnjeterper Schar	Nederland	Vervoer & overig verkeer	Mobiele werktuigen overig	0
2020	16	Wijnjeterper Schar	Nederland	Vervoer & overig verkeer	Spoorweg	1
2020	16	Wijnjeterper Schar	Nederland	Wegverkeer	Binnen bebouwde kom	7
2020	16	Wijnjeterper Schar	Nederland	Wegverkeer	Buitenwegen	13
2020	16	Wijnjeterper Schar	Nederland	Wegverkeer	Snelwegen	19
2020	17	Bakkeveense Duinen	Nederland	Industrie	Afvalverwerking	5
2020	17	Bakkeveense Duinen	Nederland	Industrie	Basismetaal	2
2020	17	Bakkeveense Duinen	Nederland	Industrie	Bouwmaterialen	1
2020	17	Bakkeveense Duinen	Nederland	Industrie	Chemische industrie	2
2020	17	Bakkeveense Duinen	Nederland	Industrie	Energie	4
2020	17	Bakkeveense Duinen	Nederland	Industrie	Industrie Overig	1
2020	17	Bakkeveense Duinen	Nederland	Industrie	Metaalbewerkingsindustrie	0
2020	17	Bakkeveense Duinen	Nederland	Industrie	Olieraffinaderijen	1
2020	17	Bakkeveense Duinen	Nederland	Industrie	Voedings- en genotmiddelen	4
2020	17	Bakkeveense Duinen	Nederland	Landbouw	Beweiding	15
2020	17	Bakkeveense Duinen	Nederland	Landbouw	Glastuinbouw	1
2020	17	Bakkeveense Duinen	Nederland	Landbouw	Mestaanwending	279
2020	17	Bakkeveense Duinen	Nederland	Landbouw	Mestbe- en verwerking	5
2020	17	Bakkeveense Duinen	Nederland	Landbouw	Mestopslag	18
2020	17	Bakkeveense Duinen	Nederland	Landbouw	Overige landbouw	14
2020	17	Bakkeveense Duinen	Nederland	Landbouw	Stallen Overig vee	16
2020	17	Bakkeveense Duinen	Nederland	Landbouw	Stallen Pluimvee	67
2020	17	Bakkeveense Duinen	Nederland	Landbouw	Stallen Rundvee	339
2020	17	Bakkeveense Duinen	Nederland	Landbouw	Stallen Varkens	39
2020	17	Bakkeveense Duinen	Nederland	Overig	Bouw	0
2020	17	Bakkeveense Duinen	Nederland	Overig	Drinkwater en rioolwaterzuivering	0
2020	17	Bakkeveense Duinen	Nederland	Overig	Kantoren en winkels, hobby paarden dienstverlening	16
2020	17	Bakkeveense Duinen	Nederland	Overig	Overig consumenten	43
2020	17	Bakkeveense Duinen	Nederland	Overig	Woningen	4
2020	17	Bakkeveense Duinen	Nederland	Scheepvaart	Binnenvaart	9
2020	17	Bakkeveense Duinen	Nederland	Scheepvaart	Visserij	1
2020	17	Bakkeveense Duinen	Nederland	Scheepvaart	Zeescheepvaart: Aanlegplaats	4
2020	17	Bakkeveense Duinen	Nederland	Scheepvaart	Zeescheepvaart: Binnengaats route	3
2020	17	Bakkeveense Duinen	Nederland	Scheepvaart	Zeescheepvaart: Zeeroute	19
2020	17	Bakkeveense Duinen	Nederland	Vervoer & overig verkeer	Luchtvaart luchthaventerrein	0
2020	17	Bakkeveense Duinen	Nederland	Vervoer & overig verkeer	Luchtvaart vluchten	1
2020	17	Bakkeveense Duinen	Nederland	Vervoer & overig verkeer	Mobiele werktuigen Bouw en Industrie	8
2020	17	Bakkeveense Duinen	Nederland	Vervoer & overig verkeer	Mobiele werktuigen Consumenten	0
2020	17	Bakkeveense Duinen	Nederland	Vervoer & overig verkeer	Mobiele werktuigen Landbouw	8
2020	17	Bakkeveense Duinen	Nederland	Vervoer & overig verkeer	Mobiele werktuigen overig	0
2020	17	Bakkeveense Duinen	Nederland	Vervoer & overig verkeer	Spoorweg	1
2020	17	Bakkeveense Duinen	Nederland	Wegverkeer	Binnen bebouwde kom	8
2020	17	Bakkeveense Duinen	Nederland	Wegverkeer	Buitenwegen	14
2020	17	Bakkeveense Duinen	Nederland	Wegverkeer	Snelwegen	18
2020	18	Rottige Meenthe & Brandemeer	Nederland	Industrie	Afvalverwerking	4
2020	18	Rottige Meenthe & Brandemeer	Nederland	Industrie	Basismetaal	3
2020	18	Rottige Meenthe & Brandemeer	Nederland	Industrie	Bouwmaterialen	1
2020	18	Rottige Meenthe & Brandemeer	Nederland	Industrie	Chemische industrie	2
2020	18	Rottige Meenthe & Brandemeer	Nederland	Industrie	Energie	4
2020	18	Rottige Meenthe & Brandemeer	Nederland	Industrie	Industrie Overig	1
2020	18	Rottige Meenthe & Brandemeer	Nederland	Industrie	Metaalbewerkingsindustrie	0
2020	18	Rottige Meenthe & Brandemeer	Nederland	Industrie	Olieraffinaderijen	1
2020	18	Rottige Meenthe & Brandemeer	Nederland	Industrie	Voedings- en genotmiddelen	4
2020	18	Rottige Meenthe & Brandemeer	Nederland	Landbouw	Beweiding	9
2020	18	Rottige Meenthe & Brandemeer	Nederland	Landbouw	Glastuinbouw	1
2020	18	Rottige Meenthe & Brandemeer	Nederland	Landbouw	Mestaanwending	213
2020	18	Rottige Meenthe & Brandemeer	Nederland	Landbouw	Mestbe- en verwerking	3
2020	18	Rottige Meenthe & Brandemeer	Nederland	Landbouw	Mestopslag	11
2020	18	Rottige Meenthe & Brandemeer	Nederland	Landbouw	Overige landbouw	18
2020	18	Rottige Meenthe & Brandemeer	Nederland	Landbouw	Stallen Overig vee	12
2020	18	Rottige Meenthe & Brandemeer	Nederland	Landbouw	Stallen Pluimvee	27
2020	18	Rottige Meenthe & Brandemeer	Nederland	Landbouw	Stallen Rundvee	229
2020	18	Rottige Meenthe & Brandemeer	Nederland	Landbouw	Stallen Varkens	21
2020	18	Rottige Meenthe & Brandemeer	Nederland	Overig	Bouw	0
2020	18	Rottige Meenthe & Brandemeer	Nederland	Overig	Drinkwater en rioolwaterzuivering	0
2020	18	Rottige Meenthe & Brandemeer	Nederland	Overig	Kantoren en winkels, hobby paarden dienstverlening	12
2020	18	Rottige Meenthe & Brandemeer	Nederland	Overig	Overig consumenten	32
2020	18	Rottige Meenthe & Brandemeer	Nederland	Overig	Woningen	3
2020	18	Rottige Meenthe & Brandemeer	Nederland	Scheepvaart	Binnenvaart	11
2020	18	Rottige Meenthe & Brandemeer	Nederland	Scheepvaart	Visserij	1
2020	18	Rottige Meenthe & Brandemeer	Nederland	Scheepvaart	Zeescheepvaart: Aanlegplaats	5
2020	18	Rottige Meenthe & Brandemeer	Nederland	Scheepvaart	Zeescheepvaart: Binnengaats route	4
2020	18	Rottige Meenthe & Brandemeer	Nederland	Scheepvaart	Zeescheepvaart: Zeeroute	17
2020	18	Rottige Meenthe & Brandemeer	Nederland	Vervoer & overig verkeer	Luchtvaart luchthaventerrein	0
2020	18	Rottige Meenthe & Brandemeer	Nederland	Vervoer & overig verkeer	Luchtvaart vluchten	1
2020	18	Rottige Meenthe & Brandemeer	Nederland	Vervoer & overig verkeer	Mobiele werktuigen Bouw en Industrie	7
2020	18	Rottige Meenthe & Brandemeer	Nederland	Vervoer & overig verkeer	Mobiele werktuigen Consumenten	0
2020	18	Rottige Meenthe & Brandemeer	Nederland	Vervoer & overig verkeer	Mobiele werktuigen Landbouw	7
2020	18	Rottige Meenthe & Brandemeer	Nederland	Vervoer & overig verkeer	Mobiele werktuigen overig	0
2020	18	Rottige Meenthe & Brandemeer	Nederland	Vervoer & overig verkeer	Spoorweg	0
2020	18	Rottige Meenthe & Brandemeer	Nederland	Wegverkeer	Binnen bebouwde kom	7
2020	18	Rottige Meenthe & Brandemeer	Nederland	Wegverkeer	Buitenwegen	12

2020	18	Rottige Meenthe & Brandemeer	Nederland	Wegverkeer	Snelwegen	18
2020	21	Lieftingsbroek	Nederland	Industrie	Afvalverwerking	6
2020	21	Lieftingsbroek	Nederland	Industrie	Basismetaal	2
2020	21	Lieftingsbroek	Nederland	Industrie	Bouwmaterialen	1
2020	21	Lieftingsbroek	Nederland	Industrie	Chemische industrie	3
2020	21	Lieftingsbroek	Nederland	Industrie	Energie	5
2020	21	Lieftingsbroek	Nederland	Industrie	Industrie Overig	1
2020	21	Lieftingsbroek	Nederland	Industrie	Metaalbewerkingsindustrie	0
2020	21	Lieftingsbroek	Nederland	Industrie	Olieraffinaderijen	1
2020	21	Lieftingsbroek	Nederland	Industrie	Voedings- en genotmiddelen	3
2020	21	Lieftingsbroek	Nederland	Landbouw	Beweiding	9
2020	21	Lieftingsbroek	Nederland	Landbouw	Glastuinbouw	1
2020	21	Lieftingsbroek	Nederland	Landbouw	Mestaanwending	234
2020	21	Lieftingsbroek	Nederland	Landbouw	Mestbe- en verwerking	7
2020	21	Lieftingsbroek	Nederland	Landbouw	Mestopslag	17
2020	21	Lieftingsbroek	Nederland	Landbouw	Overige landbouw	139
2020	21	Lieftingsbroek	Nederland	Landbouw	Stallen Overig vee	12
2020	21	Lieftingsbroek	Nederland	Landbouw	Stallen Pluimvee	66
2020	21	Lieftingsbroek	Nederland	Landbouw	Stallen Rundvee	257
2020	21	Lieftingsbroek	Nederland	Landbouw	Stallen Varkens	67
2020	21	Lieftingsbroek	Nederland	Overig	Bouw	1
2020	21	Lieftingsbroek	Nederland	Overig	Drinkwater en rioolwaterzuivering	0
2020	21	Lieftingsbroek	Nederland	Overig	Kantoren en winkels, hobby paarden dienstverlening	17
2020	21	Lieftingsbroek	Nederland	Overig	Overig consumenten	73
2020	21	Lieftingsbroek	Nederland	Overig	Woningen	4
2020	21	Lieftingsbroek	Nederland	Scheepvaart	Binnenvaart	9
2020	21	Lieftingsbroek	Nederland	Scheepvaart	Visserij	1
2020	21	Lieftingsbroek	Nederland	Scheepvaart	Zeescheepvaart: Aanlegplaats	4
2020	21	Lieftingsbroek	Nederland	Scheepvaart	Zeescheepvaart: Binnengaats route	4
2020	21	Lieftingsbroek	Nederland	Scheepvaart	Zeescheepvaart: Zeeroute	17
2020	21	Lieftingsbroek	Nederland	Vervoer & overig verkeer	Luchtvaart luchthaventerrein	0
2020	21	Lieftingsbroek	Nederland	Vervoer & overig verkeer	Luchtvaart vluchten	1
2020	21	Lieftingsbroek	Nederland	Vervoer & overig verkeer	Mobiele werktuigen Bouw en Industrie	9
2020	21	Lieftingsbroek	Nederland	Vervoer & overig verkeer	Mobiele werktuigen Consumenten	0
2020	21	Lieftingsbroek	Nederland	Vervoer & overig verkeer	Mobiele werktuigen Landbouw	11
2020	21	Lieftingsbroek	Nederland	Vervoer & overig verkeer	Mobiele werktuigen overig	0
2020	21	Lieftingsbroek	Nederland	Vervoer & overig verkeer	Spoorweg	1
2020	21	Lieftingsbroek	Nederland	Wegverkeer	Binnen bebouwde kom	9
2020	21	Lieftingsbroek	Nederland	Wegverkeer	Buitenwegen	14
2020	21	Lieftingsbroek	Nederland	Wegverkeer	Snelwegen	18
2020	22	Norgerholt	Nederland	Industrie	Afvalverwerking	6
2020	22	Norgerholt	Nederland	Industrie	Basismetaal	3
2020	22	Norgerholt	Nederland	Industrie	Bouwmaterialen	2
2020	22	Norgerholt	Nederland	Industrie	Chemische industrie	3
2020	22	Norgerholt	Nederland	Industrie	Energie	6
2020	22	Norgerholt	Nederland	Industrie	Industrie Overig	1
2020	22	Norgerholt	Nederland	Industrie	Metaalbewerkingsindustrie	0
2020	22	Norgerholt	Nederland	Industrie	Olieraffinaderijen	1
2020	22	Norgerholt	Nederland	Industrie	Voedings- en genotmiddelen	5
2020	22	Norgerholt	Nederland	Landbouw	Beweiding	19
2020	22	Norgerholt	Nederland	Landbouw	Glastuinbouw	1
2020	22	Norgerholt	Nederland	Landbouw	Mestaanwending	473
2020	22	Norgerholt	Nederland	Landbouw	Mestbe- en verwerking	5
2020	22	Norgerholt	Nederland	Landbouw	Mestopslag	23
2020	22	Norgerholt	Nederland	Landbouw	Overige landbouw	34
2020	22	Norgerholt	Nederland	Landbouw	Stallen Overig vee	23
2020	22	Norgerholt	Nederland	Landbouw	Stallen Pluimvee	97
2020	22	Norgerholt	Nederland	Landbouw	Stallen Rundvee	425
2020	22	Norgerholt	Nederland	Landbouw	Stallen Varkens	36
2020	22	Norgerholt	Nederland	Overig	Bouw	0
2020	22	Norgerholt	Nederland	Overig	Drinkwater en rioolwaterzuivering	0
2020	22	Norgerholt	Nederland	Overig	Kantoren en winkels, hobby paarden dienstverlening	32
2020	22	Norgerholt	Nederland	Overig	Overig consumenten	89
2020	22	Norgerholt	Nederland	Overig	Woningen	6
2020	22	Norgerholt	Nederland	Scheepvaart	Binnenvaart	12
2020	22	Norgerholt	Nederland	Scheepvaart	Visserij	1
2020	22	Norgerholt	Nederland	Scheepvaart	Zeescheepvaart: Aanlegplaats	5
2020	22	Norgerholt	Nederland	Scheepvaart	Zeescheepvaart: Binnengaats route	5
2020	22	Norgerholt	Nederland	Scheepvaart	Zeescheepvaart: Zeeroute	23
2020	22	Norgerholt	Nederland	Vervoer & overig verkeer	Luchtvaart luchthaventerrein	0
2020	22	Norgerholt	Nederland	Vervoer & overig verkeer	Luchtvaart vluchten	1
2020	22	Norgerholt	Nederland	Vervoer & overig verkeer	Mobiele werktuigen Bouw en Industrie	13
2020	22	Norgerholt	Nederland	Vervoer & overig verkeer	Mobiele werktuigen Consumenten	0
2020	22	Norgerholt	Nederland	Vervoer & overig verkeer	Mobiele werktuigen Landbouw	11
2020	22	Norgerholt	Nederland	Vervoer & overig verkeer	Mobiele werktuigen overig	0
2020	22	Norgerholt	Nederland	Vervoer & overig verkeer	Spoorweg	1
2020	22	Norgerholt	Nederland	Wegverkeer	Binnen bebouwde kom	11
2020	22	Norgerholt	Nederland	Wegverkeer	Buitenwegen	26
2020	22	Norgerholt	Nederland	Wegverkeer	Snelwegen	25
2020	23	Fochteloërveen	Nederland	Industrie	Afvalverwerking	4
2020	23	Fochteloërveen	Nederland	Industrie	Basismetaal	2
2020	23	Fochteloërveen	Nederland	Industrie	Bouwmaterialen	1
2020	23	Fochteloërveen	Nederland	Industrie	Chemische industrie	2
2020	23	Fochteloërveen	Nederland	Industrie	Energie	4
2020	23	Fochteloërveen	Nederland	Industrie	Industrie Overig	1
2020	23	Fochteloërveen	Nederland	Industrie	Metaalbewerkingsindustrie	0
2020	23	Fochteloërveen	Nederland	Industrie	Olieraffinaderijen	1
2020	23	Fochteloërveen	Nederland	Industrie	Voedings- en genotmiddelen	3
2020	23	Fochteloërveen	Nederland	Landbouw	Beweiding	8
2020	23	Fochteloërveen	Nederland	Landbouw	Glastuinbouw	1
2020	23	Fochteloërveen	Nederland	Landbouw	Mestaanwending	198

2020	23	Fochteloërveen	Nederland	Landbouw	Mestbe- en verwerking	3
2020	23	Fochteloërveen	Nederland	Landbouw	Mestopslag	12
2020	23	Fochteloërveen	Nederland	Landbouw	Overige landbouw	16
2020	23	Fochteloërveen	Nederland	Landbouw	Stallen Overig vee	12
2020	23	Fochteloërveen	Nederland	Landbouw	Stallen Pluimvee	56
2020	23	Fochteloërveen	Nederland	Landbouw	Stallen Rundvee	210
2020	23	Fochteloërveen	Nederland	Landbouw	Stallen Varkens	24
2020	23	Fochteloërveen	Nederland	Overig	Bouw	0
2020	23	Fochteloërveen	Nederland	Overig	Drinkwater en rioolwaterzuivering	0
2020	23	Fochteloërveen	Nederland	Overig	Kantoren en winkels, hobby paarden dienstverlening	12
2020	23	Fochteloërveen	Nederland	Overig	Overig consumenten	39
2020	23	Fochteloërveen	Nederland	Overig	Woningen	3
2020	23	Fochteloërveen	Nederland	Scheepvaart	Binnenvaart	8
2020	23	Fochteloërveen	Nederland	Scheepvaart	Visserij	1
2020	23	Fochteloërveen	Nederland	Scheepvaart	Zeescheepvaart: Aanlegplaats	4
2020	23	Fochteloërveen	Nederland	Scheepvaart	Zeescheepvaart: Binnengaats route	3
2020	23	Fochteloërveen	Nederland	Scheepvaart	Zeescheepvaart: Zeeroute	16
2020	23	Fochteloërveen	Nederland	Vervoer & overig verkeer	Luchtvaart luchthaventerrein	0
2020	23	Fochteloërveen	Nederland	Vervoer & overig verkeer	Luchtvaart vluchten	1
2020	23	Fochteloërveen	Nederland	Vervoer & overig verkeer	Mobiele werktuigen Bouw en Industrie	7
2020	23	Fochteloërveen	Nederland	Vervoer & overig verkeer	Mobiele werktuigen Consumenten	0
2020	23	Fochteloërveen	Nederland	Vervoer & overig verkeer	Mobiele werktuigen Landbouw	7
2020	23	Fochteloërveen	Nederland	Vervoer & overig verkeer	Mobiele werktuigen overig	0
2020	23	Fochteloërveen	Nederland	Vervoer & overig verkeer	Spoorweg	1
2020	23	Fochteloërveen	Nederland	Wegverkeer	Binnen bebouwde kom	7
2020	23	Fochteloërveen	Nederland	Wegverkeer	Buitenwegen	12
2020	23	Fochteloërveen	Nederland	Wegverkeer	Snelwegen	17
2020	24	Witterveld	Nederland	Industrie	Afvalverwerking	4
2020	24	Witterveld	Nederland	Industrie	Basismetaal	2
2020	24	Witterveld	Nederland	Industrie	Bouwmaterialen	1
2020	24	Witterveld	Nederland	Industrie	Chemische industrie	2
2020	24	Witterveld	Nederland	Industrie	Energie	4
2020	24	Witterveld	Nederland	Industrie	Industrie Overig	1
2020	24	Witterveld	Nederland	Industrie	Metaalbewerkingsindustrie	0
2020	24	Witterveld	Nederland	Industrie	Olieraffinaderijen	1
2020	24	Witterveld	Nederland	Industrie	Voedings- en genotmiddelen	3
2020	24	Witterveld	Nederland	Landbouw	Beweiding	15
2020	24	Witterveld	Nederland	Landbouw	Glastuinbouw	1
2020	24	Witterveld	Nederland	Landbouw	Mestaanwending	204
2020	24	Witterveld	Nederland	Landbouw	Mestbe- en verwerking	4
2020	24	Witterveld	Nederland	Landbouw	Mestopslag	13
2020	24	Witterveld	Nederland	Landbouw	Overige landbouw	21
2020	24	Witterveld	Nederland	Landbouw	Stallen Overig vee	18
2020	24	Witterveld	Nederland	Landbouw	Stallen Pluimvee	56
2020	24	Witterveld	Nederland	Landbouw	Stallen Rundvee	197
2020	24	Witterveld	Nederland	Landbouw	Stallen Varkens	26
2020	24	Witterveld	Nederland	Overig	Bouw	0
2020	24	Witterveld	Nederland	Overig	Drinkwater en rioolwaterzuivering	0
2020	24	Witterveld	Nederland	Overig	Kantoren en winkels, hobby paarden dienstverlening	13
2020	24	Witterveld	Nederland	Overig	Overig consumenten	37
2020	24	Witterveld	Nederland	Overig	Woningen	4
2020	24	Witterveld	Nederland	Scheepvaart	Binnenvaart	9
2020	24	Witterveld	Nederland	Scheepvaart	Visserij	1
2020	24	Witterveld	Nederland	Scheepvaart	Zeescheepvaart: Aanlegplaats	4
2020	24	Witterveld	Nederland	Scheepvaart	Zeescheepvaart: Binnengaats route	3
2020	24	Witterveld	Nederland	Scheepvaart	Zeescheepvaart: Zeeroute	16
2020	24	Witterveld	Nederland	Vervoer & overig verkeer	Luchtvaart luchthaventerrein	0
2020	24	Witterveld	Nederland	Vervoer & overig verkeer	Luchtvaart vluchten	1
2020	24	Witterveld	Nederland	Vervoer & overig verkeer	Mobiele werktuigen Bouw en Industrie	8
2020	24	Witterveld	Nederland	Vervoer & overig verkeer	Mobiele werktuigen Consumenten	0
2020	24	Witterveld	Nederland	Vervoer & overig verkeer	Mobiele werktuigen Landbouw	7
2020	24	Witterveld	Nederland	Vervoer & overig verkeer	Mobiele werktuigen overig	0
2020	24	Witterveld	Nederland	Vervoer & overig verkeer	Spoorweg	1
2020	24	Witterveld	Nederland	Wegverkeer	Binnen bebouwde kom	8
2020	24	Witterveld	Nederland	Wegverkeer	Buitenwegen	13
2020	24	Witterveld	Nederland	Wegverkeer	Snelwegen	23
2020	25	Drentsche Aa-gebied	Nederland	Industrie	Afvalverwerking	5
2020	25	Drentsche Aa-gebied	Nederland	Industrie	Basismetaal	2
2020	25	Drentsche Aa-gebied	Nederland	Industrie	Bouwmaterialen	1
2020	25	Drentsche Aa-gebied	Nederland	Industrie	Chemische industrie	2
2020	25	Drentsche Aa-gebied	Nederland	Industrie	Energie	5
2020	25	Drentsche Aa-gebied	Nederland	Industrie	Industrie Overig	1
2020	25	Drentsche Aa-gebied	Nederland	Industrie	Metaalbewerkingsindustrie	0
2020	25	Drentsche Aa-gebied	Nederland	Industrie	Olieraffinaderijen	1
2020	25	Drentsche Aa-gebied	Nederland	Industrie	Voedings- en genotmiddelen	4
2020	25	Drentsche Aa-gebied	Nederland	Landbouw	Beweiding	9
2020	25	Drentsche Aa-gebied	Nederland	Landbouw	Glastuinbouw	1
2020	25	Drentsche Aa-gebied	Nederland	Landbouw	Mestaanwending	214
2020	25	Drentsche Aa-gebied	Nederland	Landbouw	Mestbe- en verwerking	3
2020	25	Drentsche Aa-gebied	Nederland	Landbouw	Mestopslag	12
2020	25	Drentsche Aa-gebied	Nederland	Landbouw	Overige landbouw	32
2020	25	Drentsche Aa-gebied	Nederland	Landbouw	Stallen Overig vee	14
2020	25	Drentsche Aa-gebied	Nederland	Landbouw	Stallen Pluimvee	46
2020	25	Drentsche Aa-gebied	Nederland	Landbouw	Stallen Rundvee	194
2020	25	Drentsche Aa-gebied	Nederland	Landbouw	Stallen Varkens	26
2020	25	Drentsche Aa-gebied	Nederland	Overig	Bouw	0
2020	25	Drentsche Aa-gebied	Nederland	Overig	Drinkwater en rioolwaterzuivering	0
2020	25	Drentsche Aa-gebied	Nederland	Overig	Kantoren en winkels, hobby paarden dienstverlening	16
2020	25	Drentsche Aa-gebied	Nederland	Overig	Overig consumenten	114
2020	25	Drentsche Aa-gebied	Nederland	Overig	Woningen	4
2020	25	Drentsche Aa-gebied	Nederland	Scheepvaart	Binnenvaart	8

2020	25	Drentsche Aa-gebied	Nederland	Scheepvaart	Visserij	1
2020	25	Drentsche Aa-gebied	Nederland	Scheepvaart	Zeescheepvaart: Aanlegplaats	4
2020	25	Drentsche Aa-gebied	Nederland	Scheepvaart	Zeescheepvaart: Binnengaats route	3
2020	25	Drentsche Aa-gebied	Nederland	Scheepvaart	Zeescheepvaart: Zeeroute	16
2020	25	Drentsche Aa-gebied	Nederland	Vervoer & overig verkeer	Luchtvaart luchthaventerrein	0
2020	25	Drentsche Aa-gebied	Nederland	Vervoer & overig verkeer	Luchtvaart vluchten	1
2020	25	Drentsche Aa-gebied	Nederland	Vervoer & overig verkeer	Mobiele werktuigen Bouw en Industrie	9
2020	25	Drentsche Aa-gebied	Nederland	Vervoer & overig verkeer	Mobiele werktuigen Consumenten	0
2020	25	Drentsche Aa-gebied	Nederland	Vervoer & overig verkeer	Mobiele werktuigen Landbouw	7
2020	25	Drentsche Aa-gebied	Nederland	Vervoer & overig verkeer	Mobiele werktuigen overig	0
2020	25	Drentsche Aa-gebied	Nederland	Vervoer & overig verkeer	Spoorweg	1
2020	25	Drentsche Aa-gebied	Nederland	Wegverkeer	Binnen bebouwde kom	9
2020	25	Drentsche Aa-gebied	Nederland	Wegverkeer	Buitenwegen	15
2020	25	Drentsche Aa-gebied	Nederland	Wegverkeer	Snelwegen	22
2020	26	Drouwenezand	Nederland	Industrie	Afvalverwerking	4
2020	26	Drouwenezand	Nederland	Industrie	Basismetaal	2
2020	26	Drouwenezand	Nederland	Industrie	Bouwmaterialen	1
2020	26	Drouwenezand	Nederland	Industrie	Chemische industrie	2
2020	26	Drouwenezand	Nederland	Industrie	Energie	4
2020	26	Drouwenezand	Nederland	Industrie	Industrie Overig	1
2020	26	Drouwenezand	Nederland	Industrie	Metaalbewerkingsindustrie	0
2020	26	Drouwenezand	Nederland	Industrie	Olieraffinaderijen	1
2020	26	Drouwenezand	Nederland	Industrie	Voedings- en genotmiddelen	3
2020	26	Drouwenezand	Nederland	Landbouw	Beweiding	7
2020	26	Drouwenezand	Nederland	Landbouw	Glastuinbouw	1
2020	26	Drouwenezand	Nederland	Landbouw	Mestaanwending	190
2020	26	Drouwenezand	Nederland	Landbouw	Mestbe- en verwerking	3
2020	26	Drouwenezand	Nederland	Landbouw	Mestopslag	12
2020	26	Drouwenezand	Nederland	Landbouw	Overige landbouw	38
2020	26	Drouwenezand	Nederland	Landbouw	Stallen Overig vee	13
2020	26	Drouwenezand	Nederland	Landbouw	Stallen Pluimvee	52
2020	26	Drouwenezand	Nederland	Landbouw	Stallen Rundvee	152
2020	26	Drouwenezand	Nederland	Landbouw	Stallen Varkens	30
2020	26	Drouwenezand	Nederland	Overig	Bouw	0
2020	26	Drouwenezand	Nederland	Overig	Drinkwater en rioolwaterzuivering	0
2020	26	Drouwenezand	Nederland	Overig	Kantoren en winkels, hobby paarden dienstverlening	14
2020	26	Drouwenezand	Nederland	Overig	Overig consumenten	32
2020	26	Drouwenezand	Nederland	Overig	Woningen	4
2020	26	Drouwenezand	Nederland	Scheepvaart	Binnenvaart	8
2020	26	Drouwenezand	Nederland	Scheepvaart	Visserij	1
2020	26	Drouwenezand	Nederland	Scheepvaart	Zeescheepvaart: Aanlegplaats	4
2020	26	Drouwenezand	Nederland	Scheepvaart	Zeescheepvaart: Binnengaats route	3
2020	26	Drouwenezand	Nederland	Scheepvaart	Zeescheepvaart: Zeeroute	14
2020	26	Drouwenezand	Nederland	Vervoer & overig verkeer	Luchtvaart luchthaventerrein	0
2020	26	Drouwenezand	Nederland	Vervoer & overig verkeer	Luchtvaart vluchten	1
2020	26	Drouwenezand	Nederland	Vervoer & overig verkeer	Mobiele werktuigen Bouw en Industrie	8
2020	26	Drouwenezand	Nederland	Vervoer & overig verkeer	Mobiele werktuigen Consumenten	0
2020	26	Drouwenezand	Nederland	Vervoer & overig verkeer	Mobiele werktuigen Landbouw	6
2020	26	Drouwenezand	Nederland	Vervoer & overig verkeer	Mobiele werktuigen overig	0
2020	26	Drouwenezand	Nederland	Vervoer & overig verkeer	Spoorweg	1
2020	26	Drouwenezand	Nederland	Wegverkeer	Binnen bebouwde kom	8
2020	26	Drouwenezand	Nederland	Wegverkeer	Buitenwegen	12
2020	26	Drouwenezand	Nederland	Wegverkeer	Snelwegen	18
2020	27	Drents-Friese Wold & Leggelderveld	Nederland	Industrie	Afvalverwerking	7
2020	27	Drents-Friese Wold & Leggelderveld	Nederland	Industrie	Basismetaal	3
2020	27	Drents-Friese Wold & Leggelderveld	Nederland	Industrie	Bouwmaterialen	2
2020	27	Drents-Friese Wold & Leggelderveld	Nederland	Industrie	Chemische industrie	3
2020	27	Drents-Friese Wold & Leggelderveld	Nederland	Industrie	Energie	6
2020	27	Drents-Friese Wold & Leggelderveld	Nederland	Industrie	Industrie Overig	1
2020	27	Drents-Friese Wold & Leggelderveld	Nederland	Industrie	Metaalbewerkingsindustrie	0
2020	27	Drents-Friese Wold & Leggelderveld	Nederland	Industrie	Olieraffinaderijen	2
2020	27	Drents-Friese Wold & Leggelderveld	Nederland	Industrie	Voedings- en genotmiddelen	4
2020	27	Drents-Friese Wold & Leggelderveld	Nederland	Landbouw	Beweiding	13
2020	27	Drents-Friese Wold & Leggelderveld	Nederland	Landbouw	Glastuinbouw	1
2020	27	Drents-Friese Wold & Leggelderveld	Nederland	Landbouw	Mestaanwending	307
2020	27	Drents-Friese Wold & Leggelderveld	Nederland	Landbouw	Mestbe- en verwerking	6
2020	27	Drents-Friese Wold & Leggelderveld	Nederland	Landbouw	Mestopslag	23
2020	27	Drents-Friese Wold & Leggelderveld	Nederland	Landbouw	Overige landbouw	24
2020	27	Drents-Friese Wold & Leggelderveld	Nederland	Landbouw	Stallen Overig vee	24
2020	27	Drents-Friese Wold & Leggelderveld	Nederland	Landbouw	Stallen Pluimvee	82
2020	27	Drents-Friese Wold & Leggelderveld	Nederland	Landbouw	Stallen Rundvee	384
2020	27	Drents-Friese Wold & Leggelderveld	Nederland	Landbouw	Stallen Varkens	44
2020	27	Drents-Friese Wold & Leggelderveld	Nederland	Overig	Bouw	0
2020	27	Drents-Friese Wold & Leggelderveld	Nederland	Overig	Drinkwater en rioolwaterzuivering	0
2020	27	Drents-Friese Wold & Leggelderveld	Nederland	Overig	Kantoren en winkels, hobby paarden dienstverlening	21
2020	27	Drents-Friese Wold & Leggelderveld	Nederland	Overig	Overig consumenten	77
2020	27	Drents-Friese Wold & Leggelderveld	Nederland	Overig	Woningen	5
2020	27	Drents-Friese Wold & Leggelderveld	Nederland	Scheepvaart	Binnenvaart	13
2020	27	Drents-Friese Wold & Leggelderveld	Nederland	Scheepvaart	Visserij	1
2020	27	Drents-Friese Wold & Leggelderveld	Nederland	Scheepvaart	Zeescheepvaart: Aanlegplaats	6
2020	27	Drents-Friese Wold & Leggelderveld	Nederland	Scheepvaart	Zeescheepvaart: Binnengaats route	5
2020	27	Drents-Friese Wold & Leggelderveld	Nederland	Scheepvaart	Zeescheepvaart: Zeeroute	22
2020	27	Drents-Friese Wold & Leggelderveld	Nederland	Vervoer & overig verkeer	Luchtvaart luchthaventerrein	0
2020	27	Drents-Friese Wold & Leggelderveld	Nederland	Vervoer & overig verkeer	Luchtvaart vluchten	1
2020	27	Drents-Friese Wold & Leggelderveld	Nederland	Vervoer & overig verkeer	Mobiele werktuigen Bouw en Industrie	11
2020	27	Drents-Friese Wold & Leggelderveld	Nederland	Vervoer & overig verkeer	Mobiele werktuigen Consumenten	0
2020	27	Drents-Friese Wold & Leggelderveld	Nederland	Vervoer & overig verkeer	Mobiele werktuigen Landbouw	10
2020	27	Drents-Friese Wold & Leggelderveld	Nederland	Vervoer & overig verkeer	Mobiele werktuigen overig	0
2020	27	Drents-Friese Wold & Leggelderveld	Nederland	Vervoer & overig verkeer	Spoorweg	1
2020	27	Drents-Friese Wold & Leggelderveld	Nederland	Wegverkeer	Binnen bebouwde kom	10
2020	27	Drents-Friese Wold & Leggelderveld	Nederland	Wegverkeer	Buitenwegen	19

2020	27	Drents-Friese Wold & Leggelderveld	Nederland	Wegverkeer	Snelwegen	27
2020	28	Elperstroomgebied	Nederland	Industrie	Afvalverwerking	5
2020	28	Elperstroomgebied	Nederland	Industrie	Basismetaal	2
2020	28	Elperstroomgebied	Nederland	Industrie	Bouwmaterialen	1
2020	28	Elperstroomgebied	Nederland	Industrie	Chemische industrie	2
2020	28	Elperstroomgebied	Nederland	Industrie	Energie	4
2020	28	Elperstroomgebied	Nederland	Industrie	Industrie Overig	1
2020	28	Elperstroomgebied	Nederland	Industrie	Metaalbewerkingsindustrie	0
2020	28	Elperstroomgebied	Nederland	Industrie	Olieraffinaderijen	1
2020	28	Elperstroomgebied	Nederland	Industrie	Voedings- en genotmiddelen	3
2020	28	Elperstroomgebied	Nederland	Landbouw	Beweiding	8
2020	28	Elperstroomgebied	Nederland	Landbouw	Glastuinbouw	1
2020	28	Elperstroomgebied	Nederland	Landbouw	Mestaaanwending	199
2020	28	Elperstroomgebied	Nederland	Landbouw	Mestbe- en verwerking	4
2020	28	Elperstroomgebied	Nederland	Landbouw	Mestopslag	18
2020	28	Elperstroomgebied	Nederland	Landbouw	Overige landbouw	27
2020	28	Elperstroomgebied	Nederland	Landbouw	Stallen Overig vee	12
2020	28	Elperstroomgebied	Nederland	Landbouw	Stallen Pluimvee	65
2020	28	Elperstroomgebied	Nederland	Landbouw	Stallen Rundvee	209
2020	28	Elperstroomgebied	Nederland	Landbouw	Stallen Varkens	40
2020	28	Elperstroomgebied	Nederland	Overig	Bouw	0
2020	28	Elperstroomgebied	Nederland	Overig	Drinkwater en rioolwaterzuivering	0
2020	28	Elperstroomgebied	Nederland	Overig	Kantoren en winkels, hobby paarden dienstverlening	12
2020	28	Elperstroomgebied	Nederland	Overig	Overig consumenten	98
2020	28	Elperstroomgebied	Nederland	Overig	Woningen	4
2020	28	Elperstroomgebied	Nederland	Scheepvaart	Binnenvaart	8
2020	28	Elperstroomgebied	Nederland	Scheepvaart	Visserij	1
2020	28	Elperstroomgebied	Nederland	Scheepvaart	Zeescheepvaart: Aanlegplaats	4
2020	28	Elperstroomgebied	Nederland	Scheepvaart	Zeescheepvaart: Binnengaats route	3
2020	28	Elperstroomgebied	Nederland	Scheepvaart	Zeescheepvaart: Zeeroute	15
2020	28	Elperstroomgebied	Nederland	Vervoer & overig verkeer	Luchtvaart luchthaventerrein	0
2020	28	Elperstroomgebied	Nederland	Vervoer & overig verkeer	Luchtvaart vluchten	1
2020	28	Elperstroomgebied	Nederland	Vervoer & overig verkeer	Mobiele werktuigen Bouw en Industrie	8
2020	28	Elperstroomgebied	Nederland	Vervoer & overig verkeer	Mobiele werktuigen Consumenten	0
2020	28	Elperstroomgebied	Nederland	Vervoer & overig verkeer	Mobiele werktuigen Landbouw	7
2020	28	Elperstroomgebied	Nederland	Vervoer & overig verkeer	Mobiele werktuigen overig	0
2020	28	Elperstroomgebied	Nederland	Vervoer & overig verkeer	Spoorweg	1
2020	28	Elperstroomgebied	Nederland	Wegverkeer	Binnen bebouwde kom	8
2020	28	Elperstroomgebied	Nederland	Wegverkeer	Buitenwegen	13
2020	28	Elperstroomgebied	Nederland	Wegverkeer	Snelwegen	19
2020	29	Holtingerveld	Nederland	Industrie	Afvalverwerking	5
2020	29	Holtingerveld	Nederland	Industrie	Basismetaal	3
2020	29	Holtingerveld	Nederland	Industrie	Bouwmaterialen	1
2020	29	Holtingerveld	Nederland	Industrie	Chemische industrie	3
2020	29	Holtingerveld	Nederland	Industrie	Energie	5
2020	29	Holtingerveld	Nederland	Industrie	Industrie Overig	1
2020	29	Holtingerveld	Nederland	Industrie	Metaalbewerkingsindustrie	0
2020	29	Holtingerveld	Nederland	Industrie	Olieraffinaderijen	1
2020	29	Holtingerveld	Nederland	Industrie	Voedings- en genotmiddelen	4
2020	29	Holtingerveld	Nederland	Landbouw	Beweiding	12
2020	29	Holtingerveld	Nederland	Landbouw	Glastuinbouw	1
2020	29	Holtingerveld	Nederland	Landbouw	Mestaaanwending	252
2020	29	Holtingerveld	Nederland	Landbouw	Mestbe- en verwerking	4
2020	29	Holtingerveld	Nederland	Landbouw	Mestopslag	16
2020	29	Holtingerveld	Nederland	Landbouw	Overige landbouw	20
2020	29	Holtingerveld	Nederland	Landbouw	Stallen Overig vee	17
2020	29	Holtingerveld	Nederland	Landbouw	Stallen Pluimvee	51
2020	29	Holtingerveld	Nederland	Landbouw	Stallen Rundvee	287
2020	29	Holtingerveld	Nederland	Landbouw	Stallen Varkens	36
2020	29	Holtingerveld	Nederland	Overig	Bouw	0
2020	29	Holtingerveld	Nederland	Overig	Drinkwater en rioolwaterzuivering	0
2020	29	Holtingerveld	Nederland	Overig	Kantoren en winkels, hobby paarden dienstverlening	17
2020	29	Holtingerveld	Nederland	Overig	Overig consumenten	59
2020	29	Holtingerveld	Nederland	Overig	Woningen	4
2020	29	Holtingerveld	Nederland	Scheepvaart	Binnenvaart	12
2020	29	Holtingerveld	Nederland	Scheepvaart	Visserij	1
2020	29	Holtingerveld	Nederland	Scheepvaart	Zeescheepvaart: Aanlegplaats	5
2020	29	Holtingerveld	Nederland	Scheepvaart	Zeescheepvaart: Binnengaats route	4
2020	29	Holtingerveld	Nederland	Scheepvaart	Zeescheepvaart: Zeeroute	18
2020	29	Holtingerveld	Nederland	Vervoer & overig verkeer	Luchtvaart luchthaventerrein	0
2020	29	Holtingerveld	Nederland	Vervoer & overig verkeer	Luchtvaart vluchten	1
2020	29	Holtingerveld	Nederland	Vervoer & overig verkeer	Mobiele werktuigen Bouw en Industrie	10
2020	29	Holtingerveld	Nederland	Vervoer & overig verkeer	Mobiele werktuigen Consumenten	0
2020	29	Holtingerveld	Nederland	Vervoer & overig verkeer	Mobiele werktuigen Landbouw	8
2020	29	Holtingerveld	Nederland	Vervoer & overig verkeer	Mobiele werktuigen overig	0
2020	29	Holtingerveld	Nederland	Vervoer & overig verkeer	Spoorweg	1
2020	29	Holtingerveld	Nederland	Wegverkeer	Binnen bebouwde kom	9
2020	29	Holtingerveld	Nederland	Wegverkeer	Buitenwegen	16
2020	29	Holtingerveld	Nederland	Wegverkeer	Snelwegen	26
2020	30	Dwingelderveld	Nederland	Industrie	Afvalverwerking	9
2020	30	Dwingelderveld	Nederland	Industrie	Basismetaal	3
2020	30	Dwingelderveld	Nederland	Industrie	Bouwmaterialen	1
2020	30	Dwingelderveld	Nederland	Industrie	Chemische industrie	3
2020	30	Dwingelderveld	Nederland	Industrie	Energie	5
2020	30	Dwingelderveld	Nederland	Industrie	Industrie Overig	1
2020	30	Dwingelderveld	Nederland	Industrie	Metaalbewerkingsindustrie	0
2020	30	Dwingelderveld	Nederland	Industrie	Olieraffinaderijen	1
2020	30	Dwingelderveld	Nederland	Industrie	Voedings- en genotmiddelen	4
2020	30	Dwingelderveld	Nederland	Landbouw	Beweiding	11
2020	30	Dwingelderveld	Nederland	Landbouw	Glastuinbouw	1
2020	30	Dwingelderveld	Nederland	Landbouw	Mestaaanwending	268

2020	30	Dwingelderveld	Nederland	Landbouw	Mestbe- en verwerking	6
2020	30	Dwingelderveld	Nederland	Landbouw	Mestopslag	22
2020	30	Dwingelderveld	Nederland	Landbouw	Overige landbouw	23
2020	30	Dwingelderveld	Nederland	Landbouw	Stallen Overig vee	22
2020	30	Dwingelderveld	Nederland	Landbouw	Stallen Pluimvee	78
2020	30	Dwingelderveld	Nederland	Landbouw	Stallen Rundvee	339
2020	30	Dwingelderveld	Nederland	Landbouw	Stallen Varkens	54
2020	30	Dwingelderveld	Nederland	Overig	Bouw	0
2020	30	Dwingelderveld	Nederland	Overig	Drinkwater en rioolwaterzuivering	0
2020	30	Dwingelderveld	Nederland	Overig	Kantoren en winkels, hobby paarden dienstverlening	18
2020	30	Dwingelderveld	Nederland	Overig	Overig consumenten	70
2020	30	Dwingelderveld	Nederland	Overig	Woningen	5
2020	30	Dwingelderveld	Nederland	Scheepvaart	Binnenvaart	12
2020	30	Dwingelderveld	Nederland	Scheepvaart	Visserij	1
2020	30	Dwingelderveld	Nederland	Scheepvaart	Zeescheepvaart: Aanlegplaats	5
2020	30	Dwingelderveld	Nederland	Scheepvaart	Zeescheepvaart: Binnengaats route	4
2020	30	Dwingelderveld	Nederland	Scheepvaart	Zeescheepvaart: Zeeroute	18
2020	30	Dwingelderveld	Nederland	Vervoer & overig verkeer	Luchtvaart luchthaventerrein	0
2020	30	Dwingelderveld	Nederland	Vervoer & overig verkeer	Luchtvaart vluchten	1
2020	30	Dwingelderveld	Nederland	Vervoer & overig verkeer	Mobiele werktuigen Bouw en Industrie	10
2020	30	Dwingelderveld	Nederland	Vervoer & overig verkeer	Mobiele werktuigen Consumenten	0
2020	30	Dwingelderveld	Nederland	Vervoer & overig verkeer	Mobiele werktuigen Landbouw	9
2020	30	Dwingelderveld	Nederland	Vervoer & overig verkeer	Mobiele werktuigen overig	0
2020	30	Dwingelderveld	Nederland	Vervoer & overig verkeer	Spoorweg	1
2020	30	Dwingelderveld	Nederland	Wegverkeer	Binnen bebouwde kom	10
2020	30	Dwingelderveld	Nederland	Wegverkeer	Buitenwegen	17
2020	30	Dwingelderveld	Nederland	Wegverkeer	Snelwegen	37
2020	31	Mantingerbos	Nederland	Industrie	Afvalverwerking	12
2020	31	Mantingerbos	Nederland	Industrie	Basismetaal	2
2020	31	Mantingerbos	Nederland	Industrie	Bouwmaterialen	2
2020	31	Mantingerbos	Nederland	Industrie	Chemische industrie	3
2020	31	Mantingerbos	Nederland	Industrie	Energie	5
2020	31	Mantingerbos	Nederland	Industrie	Industrie Overig	1
2020	31	Mantingerbos	Nederland	Industrie	Metaalbewerkingsindustrie	0
2020	31	Mantingerbos	Nederland	Industrie	Olieraffinaderijen	1
2020	31	Mantingerbos	Nederland	Industrie	Voedings- en genotmiddelen	4
2020	31	Mantingerbos	Nederland	Landbouw	Beweiding	17
2020	31	Mantingerbos	Nederland	Landbouw	Glastuinbouw	1
2020	31	Mantingerbos	Nederland	Landbouw	Mestaanwending	364
2020	31	Mantingerbos	Nederland	Landbouw	Mestbe- en verwerking	8
2020	31	Mantingerbos	Nederland	Landbouw	Mestopslag	33
2020	31	Mantingerbos	Nederland	Landbouw	Overige landbouw	53
2020	31	Mantingerbos	Nederland	Landbouw	Stallen Overig vee	22
2020	31	Mantingerbos	Nederland	Landbouw	Stallen Pluimvee	116
2020	31	Mantingerbos	Nederland	Landbouw	Stallen Rundvee	368
2020	31	Mantingerbos	Nederland	Landbouw	Stallen Varkens	85
2020	31	Mantingerbos	Nederland	Overig	Bouw	0
2020	31	Mantingerbos	Nederland	Overig	Drinkwater en rioolwaterzuivering	0
2020	31	Mantingerbos	Nederland	Overig	Kantoren en winkels, hobby paarden dienstverlening	19
2020	31	Mantingerbos	Nederland	Overig	Overig consumenten	124
2020	31	Mantingerbos	Nederland	Overig	Woningen	5
2020	31	Mantingerbos	Nederland	Scheepvaart	Binnenvaart	12
2020	31	Mantingerbos	Nederland	Scheepvaart	Visserij	1
2020	31	Mantingerbos	Nederland	Scheepvaart	Zeescheepvaart: Aanlegplaats	5
2020	31	Mantingerbos	Nederland	Scheepvaart	Zeescheepvaart: Binnengaats route	4
2020	31	Mantingerbos	Nederland	Scheepvaart	Zeescheepvaart: Zeeroute	18
2020	31	Mantingerbos	Nederland	Vervoer & overig verkeer	Luchtvaart luchthaventerrein	0
2020	31	Mantingerbos	Nederland	Vervoer & overig verkeer	Luchtvaart vluchten	1
2020	31	Mantingerbos	Nederland	Vervoer & overig verkeer	Mobiele werktuigen Bouw en Industrie	11
2020	31	Mantingerbos	Nederland	Vervoer & overig verkeer	Mobiele werktuigen Consumenten	0
2020	31	Mantingerbos	Nederland	Vervoer & overig verkeer	Mobiele werktuigen Landbouw	11
2020	31	Mantingerbos	Nederland	Vervoer & overig verkeer	Mobiele werktuigen overig	0
2020	31	Mantingerbos	Nederland	Vervoer & overig verkeer	Spoorweg	1
2020	31	Mantingerbos	Nederland	Wegverkeer	Binnen bebouwde kom	10
2020	31	Mantingerbos	Nederland	Wegverkeer	Buitenwegen	17
2020	31	Mantingerbos	Nederland	Wegverkeer	Snelwegen	28
2020	32	Mantingerzand	Nederland	Industrie	Afvalverwerking	7
2020	32	Mantingerzand	Nederland	Industrie	Basismetaal	2
2020	32	Mantingerzand	Nederland	Industrie	Bouwmaterialen	1
2020	32	Mantingerzand	Nederland	Industrie	Chemische industrie	2
2020	32	Mantingerzand	Nederland	Industrie	Energie	4
2020	32	Mantingerzand	Nederland	Industrie	Industrie Overig	1
2020	32	Mantingerzand	Nederland	Industrie	Metaalbewerkingsindustrie	0
2020	32	Mantingerzand	Nederland	Industrie	Olieraffinaderijen	1
2020	32	Mantingerzand	Nederland	Industrie	Voedings- en genotmiddelen	3
2020	32	Mantingerzand	Nederland	Landbouw	Beweiding	8
2020	32	Mantingerzand	Nederland	Landbouw	Glastuinbouw	1
2020	32	Mantingerzand	Nederland	Landbouw	Mestaanwending	207
2020	32	Mantingerzand	Nederland	Landbouw	Mestbe- en verwerking	5
2020	32	Mantingerzand	Nederland	Landbouw	Mestopslag	18
2020	32	Mantingerzand	Nederland	Landbouw	Overige landbouw	26
2020	32	Mantingerzand	Nederland	Landbouw	Stallen Overig vee	13
2020	32	Mantingerzand	Nederland	Landbouw	Stallen Pluimvee	71
2020	32	Mantingerzand	Nederland	Landbouw	Stallen Rundvee	215
2020	32	Mantingerzand	Nederland	Landbouw	Stallen Varkens	60
2020	32	Mantingerzand	Nederland	Overig	Bouw	0
2020	32	Mantingerzand	Nederland	Overig	Drinkwater en rioolwaterzuivering	0
2020	32	Mantingerzand	Nederland	Overig	Kantoren en winkels, hobby paarden dienstverlening	13
2020	32	Mantingerzand	Nederland	Overig	Overig consumenten	42
2020	32	Mantingerzand	Nederland	Overig	Woningen	4
2020	32	Mantingerzand	Nederland	Scheepvaart	Binnenvaart	9

2020	32	Mantingerzand	Nederland	Scheepvaart	Visserij	1
2020	32	Mantingerzand	Nederland	Scheepvaart	Zeescheepvaart: Aanlegplaats	4
2020	32	Mantingerzand	Nederland	Scheepvaart	Zeescheepvaart: Binnengaats route	3
2020	32	Mantingerzand	Nederland	Scheepvaart	Zeescheepvaart: Zeeroute	14
2020	32	Mantingerzand	Nederland	Vervoer & overig verkeer	Luchtvaart luchthaventerrein	0
2020	32	Mantingerzand	Nederland	Vervoer & overig verkeer	Luchtvaart vluchten	1
2020	32	Mantingerzand	Nederland	Vervoer & overig verkeer	Mobiele werktuigen Bouw en Industrie	8
2020	32	Mantingerzand	Nederland	Vervoer & overig verkeer	Mobiele werktuigen Consumenten	0
2020	32	Mantingerzand	Nederland	Vervoer & overig verkeer	Mobiele werktuigen Landbouw	8
2020	32	Mantingerzand	Nederland	Vervoer & overig verkeer	Mobiele werktuigen overig	0
2020	32	Mantingerzand	Nederland	Vervoer & overig verkeer	Spoorweg	1
2020	32	Mantingerzand	Nederland	Wegverkeer	Binnen bebouwde kom	8
2020	32	Mantingerzand	Nederland	Wegverkeer	Buitenwegen	14
2020	32	Mantingerzand	Nederland	Wegverkeer	Snelwegen	22
2020	33	Bargerveen	Nederland	Industrie	Afvalverwerking	3
2020	33	Bargerveen	Nederland	Industrie	Basismetaal	2
2020	33	Bargerveen	Nederland	Industrie	Bouwmaterialen	1
2020	33	Bargerveen	Nederland	Industrie	Chemische industrie	3
2020	33	Bargerveen	Nederland	Industrie	Energie	4
2020	33	Bargerveen	Nederland	Industrie	Industrie Overig	1
2020	33	Bargerveen	Nederland	Industrie	Metaalbewerkingsindustrie	0
2020	33	Bargerveen	Nederland	Industrie	Olieraffinaderijen	1
2020	33	Bargerveen	Nederland	Industrie	Voedings- en genotmiddelen	2
2020	33	Bargerveen	Nederland	Landbouw	Beweiding	5
2020	33	Bargerveen	Nederland	Landbouw	Glastuinbouw	1
2020	33	Bargerveen	Nederland	Landbouw	Mestaanwending	128
2020	33	Bargerveen	Nederland	Landbouw	Mestbe- en verwerking	4
2020	33	Bargerveen	Nederland	Landbouw	Mestopslag	9
2020	33	Bargerveen	Nederland	Landbouw	Overige landbouw	22
2020	33	Bargerveen	Nederland	Landbouw	Stallen Overig vee	9
2020	33	Bargerveen	Nederland	Landbouw	Stallen Pluimvee	37
2020	33	Bargerveen	Nederland	Landbouw	Stallen Rundvee	119
2020	33	Bargerveen	Nederland	Landbouw	Stallen Varkens	42
2020	33	Bargerveen	Nederland	Overig	Bouw	0
2020	33	Bargerveen	Nederland	Overig	Drinkwater en rioolwaterzuivering	0
2020	33	Bargerveen	Nederland	Overig	Kantoren en winkels, hobby paarden dienstverlening	10
2020	33	Bargerveen	Nederland	Overig	Overig consumenten	35
2020	33	Bargerveen	Nederland	Overig	Woningen	3
2020	33	Bargerveen	Nederland	Scheepvaart	Binnenvaart	7
2020	33	Bargerveen	Nederland	Scheepvaart	Visserij	1
2020	33	Bargerveen	Nederland	Scheepvaart	Zeescheepvaart: Aanlegplaats	3
2020	33	Bargerveen	Nederland	Scheepvaart	Zeescheepvaart: Binnengaats route	3
2020	33	Bargerveen	Nederland	Scheepvaart	Zeescheepvaart: Zeeroute	11
2020	33	Bargerveen	Nederland	Vervoer & overig verkeer	Luchtvaart luchthaventerrein	0
2020	33	Bargerveen	Nederland	Vervoer & overig verkeer	Luchtvaart vluchten	1
2020	33	Bargerveen	Nederland	Vervoer & overig verkeer	Mobiele werktuigen Bouw en Industrie	6
2020	33	Bargerveen	Nederland	Vervoer & overig verkeer	Mobiele werktuigen Consumenten	0
2020	33	Bargerveen	Nederland	Vervoer & overig verkeer	Mobiele werktuigen Landbouw	5
2020	33	Bargerveen	Nederland	Vervoer & overig verkeer	Mobiele werktuigen overig	0
2020	33	Bargerveen	Nederland	Vervoer & overig verkeer	Spoorweg	1
2020	33	Bargerveen	Nederland	Wegverkeer	Binnen bebouwde kom	7
2020	33	Bargerveen	Nederland	Wegverkeer	Buitenwegen	10
2020	33	Bargerveen	Nederland	Wegverkeer	Snelwegen	15
2020	34	Weerribben	Nederland	Industrie	Afvalverwerking	5
2020	34	Weerribben	Nederland	Industrie	Basismetaal	3
2020	34	Weerribben	Nederland	Industrie	Bouwmaterialen	1
2020	34	Weerribben	Nederland	Industrie	Chemische industrie	3
2020	34	Weerribben	Nederland	Industrie	Energie	5
2020	34	Weerribben	Nederland	Industrie	Industrie Overig	1
2020	34	Weerribben	Nederland	Industrie	Metaalbewerkingsindustrie	0
2020	34	Weerribben	Nederland	Industrie	Olieraffinaderijen	1
2020	34	Weerribben	Nederland	Industrie	Voedings- en genotmiddelen	4
2020	34	Weerribben	Nederland	Landbouw	Beweiding	8
2020	34	Weerribben	Nederland	Landbouw	Glastuinbouw	1
2020	34	Weerribben	Nederland	Landbouw	Mestaanwending	223
2020	34	Weerribben	Nederland	Landbouw	Mestbe- en verwerking	3
2020	34	Weerribben	Nederland	Landbouw	Mestopslag	12
2020	34	Weerribben	Nederland	Landbouw	Overige landbouw	25
2020	34	Weerribben	Nederland	Landbouw	Stallen Overig vee	12
2020	34	Weerribben	Nederland	Landbouw	Stallen Pluimvee	34
2020	34	Weerribben	Nederland	Landbouw	Stallen Rundvee	219
2020	34	Weerribben	Nederland	Landbouw	Stallen Varkens	28
2020	34	Weerribben	Nederland	Overig	Bouw	0
2020	34	Weerribben	Nederland	Overig	Drinkwater en rioolwaterzuivering	0
2020	34	Weerribben	Nederland	Overig	Kantoren en winkels, hobby paarden dienstverlening	13
2020	34	Weerribben	Nederland	Overig	Overig consumenten	32
2020	34	Weerribben	Nederland	Overig	Woningen	3
2020	34	Weerribben	Nederland	Scheepvaart	Binnenvaart	13
2020	34	Weerribben	Nederland	Scheepvaart	Visserij	1
2020	34	Weerribben	Nederland	Scheepvaart	Zeescheepvaart: Aanlegplaats	5
2020	34	Weerribben	Nederland	Scheepvaart	Zeescheepvaart: Binnengaats route	4
2020	34	Weerribben	Nederland	Scheepvaart	Zeescheepvaart: Zeeroute	18
2020	34	Weerribben	Nederland	Vervoer & overig verkeer	Luchtvaart luchthaventerrein	0
2020	34	Weerribben	Nederland	Vervoer & overig verkeer	Luchtvaart vluchten	1
2020	34	Weerribben	Nederland	Vervoer & overig verkeer	Mobiele werktuigen Bouw en Industrie	8
2020	34	Weerribben	Nederland	Vervoer & overig verkeer	Mobiele werktuigen Consumenten	0
2020	34	Weerribben	Nederland	Vervoer & overig verkeer	Mobiele werktuigen Landbouw	8
2020	34	Weerribben	Nederland	Vervoer & overig verkeer	Mobiele werktuigen overig	0
2020	34	Weerribben	Nederland	Vervoer & overig verkeer	Spoorweg	1
2020	34	Weerribben	Nederland	Wegverkeer	Binnen bebouwde kom	8
2020	34	Weerribben	Nederland	Wegverkeer	Buitenwegen	13

2020	34	Weerribben	Nederland	Wegverkeer	Snelwegen	20
2020	35	De Wieden	Nederland	Industrie	Afvalverwerking	4
2020	35	De Wieden	Nederland	Industrie	Basismetaal	3
2020	35	De Wieden	Nederland	Industrie	Bouwmaterialen	1
2020	35	De Wieden	Nederland	Industrie	Chemische industrie	3
2020	35	De Wieden	Nederland	Industrie	Energie	5
2020	35	De Wieden	Nederland	Industrie	Industrie Overig	1
2020	35	De Wieden	Nederland	Industrie	Metaalbewerkingsindustrie	0
2020	35	De Wieden	Nederland	Industrie	Olieraffinaderijen	1
2020	35	De Wieden	Nederland	Industrie	Voedings- en genotmiddelen	4
2020	35	De Wieden	Nederland	Landbouw	Beweiding	9
2020	35	De Wieden	Nederland	Landbouw	Glastuinbouw	1
2020	35	De Wieden	Nederland	Landbouw	Mestaanwending	223
2020	35	De Wieden	Nederland	Landbouw	Mestbe- en verwerking	4
2020	35	De Wieden	Nederland	Landbouw	Mestopslag	12
2020	35	De Wieden	Nederland	Landbouw	Overige landbouw	20
2020	35	De Wieden	Nederland	Landbouw	Stallen Overig vee	13
2020	35	De Wieden	Nederland	Landbouw	Stallen Pluimvee	38
2020	35	De Wieden	Nederland	Landbouw	Stallen Rundvee	212
2020	35	De Wieden	Nederland	Landbouw	Stallen Varkens	29
2020	35	De Wieden	Nederland	Overig	Bouw	0
2020	35	De Wieden	Nederland	Overig	Drinkwater en rioolwaterzuivering	0
2020	35	De Wieden	Nederland	Overig	Kantoren en winkels, hobby paarden dienstverlening	14
2020	35	De Wieden	Nederland	Overig	Overig consumenten	37
2020	35	De Wieden	Nederland	Overig	Woningen	4
2020	35	De Wieden	Nederland	Scheepvaart	Binnenvaart	13
2020	35	De Wieden	Nederland	Scheepvaart	Visserij	1
2020	35	De Wieden	Nederland	Scheepvaart	Zeescheepvaart: Aanlegplaats	5
2020	35	De Wieden	Nederland	Scheepvaart	Zeescheepvaart: Binnengaats route	4
2020	35	De Wieden	Nederland	Scheepvaart	Zeescheepvaart: Zeeroute	15
2020	35	De Wieden	Nederland	Vervoer & overig verkeer	Luchtvaart luchthaventerrein	0
2020	35	De Wieden	Nederland	Vervoer & overig verkeer	Luchtvaart vluchten	1
2020	35	De Wieden	Nederland	Vervoer & overig verkeer	Mobiele werktuigen Bouw en Industrie	9
2020	35	De Wieden	Nederland	Vervoer & overig verkeer	Mobiele werktuigen Consumenten	0
2020	35	De Wieden	Nederland	Vervoer & overig verkeer	Mobiele werktuigen Landbouw	8
2020	35	De Wieden	Nederland	Vervoer & overig verkeer	Mobiele werktuigen overig	0
2020	35	De Wieden	Nederland	Vervoer & overig verkeer	Spoorweg	1
2020	35	De Wieden	Nederland	Wegverkeer	Binnen bebouwde kom	9
2020	35	De Wieden	Nederland	Wegverkeer	Buitenwegen	16
2020	35	De Wieden	Nederland	Wegverkeer	Snelwegen	22
2020	36	Uiterwaarden Zwarte Water en Vecht	Nederland	Industrie	Afvalverwerking	5
2020	36	Uiterwaarden Zwarte Water en Vecht	Nederland	Industrie	Basismetaal	2
2020	36	Uiterwaarden Zwarte Water en Vecht	Nederland	Industrie	Bouwmaterialen	1
2020	36	Uiterwaarden Zwarte Water en Vecht	Nederland	Industrie	Chemische industrie	3
2020	36	Uiterwaarden Zwarte Water en Vecht	Nederland	Industrie	Energie	5
2020	36	Uiterwaarden Zwarte Water en Vecht	Nederland	Industrie	Industrie Overig	2
2020	36	Uiterwaarden Zwarte Water en Vecht	Nederland	Industrie	Metaalbewerkingsindustrie	0
2020	36	Uiterwaarden Zwarte Water en Vecht	Nederland	Industrie	Olieraffinaderijen	1
2020	36	Uiterwaarden Zwarte Water en Vecht	Nederland	Industrie	Voedings- en genotmiddelen	4
2020	36	Uiterwaarden Zwarte Water en Vecht	Nederland	Landbouw	Beweiding	12
2020	36	Uiterwaarden Zwarte Water en Vecht	Nederland	Landbouw	Glastuinbouw	1
2020	36	Uiterwaarden Zwarte Water en Vecht	Nederland	Landbouw	Mestaanwending	298
2020	36	Uiterwaarden Zwarte Water en Vecht	Nederland	Landbouw	Mestbe- en verwerking	5
2020	36	Uiterwaarden Zwarte Water en Vecht	Nederland	Landbouw	Mestopslag	14
2020	36	Uiterwaarden Zwarte Water en Vecht	Nederland	Landbouw	Overige landbouw	15
2020	36	Uiterwaarden Zwarte Water en Vecht	Nederland	Landbouw	Stallen Overig vee	18
2020	36	Uiterwaarden Zwarte Water en Vecht	Nederland	Landbouw	Stallen Pluimvee	42
2020	36	Uiterwaarden Zwarte Water en Vecht	Nederland	Landbouw	Stallen Rundvee	235
2020	36	Uiterwaarden Zwarte Water en Vecht	Nederland	Landbouw	Stallen Varkens	34
2020	36	Uiterwaarden Zwarte Water en Vecht	Nederland	Overig	Bouw	0
2020	36	Uiterwaarden Zwarte Water en Vecht	Nederland	Overig	Drinkwater en rioolwaterzuivering	0
2020	36	Uiterwaarden Zwarte Water en Vecht	Nederland	Overig	Kantoren en winkels, hobby paarden dienstverlening	15
2020	36	Uiterwaarden Zwarte Water en Vecht	Nederland	Overig	Overig consumenten	61
2020	36	Uiterwaarden Zwarte Water en Vecht	Nederland	Overig	Woningen	4
2020	36	Uiterwaarden Zwarte Water en Vecht	Nederland	Scheepvaart	Binnenvaart	14
2020	36	Uiterwaarden Zwarte Water en Vecht	Nederland	Scheepvaart	Visserij	1
2020	36	Uiterwaarden Zwarte Water en Vecht	Nederland	Scheepvaart	Zeescheepvaart: Aanlegplaats	4
2020	36	Uiterwaarden Zwarte Water en Vecht	Nederland	Scheepvaart	Zeescheepvaart: Binnengaats route	4
2020	36	Uiterwaarden Zwarte Water en Vecht	Nederland	Scheepvaart	Zeescheepvaart: Zeeroute	14
2020	36	Uiterwaarden Zwarte Water en Vecht	Nederland	Vervoer & overig verkeer	Luchtvaart luchthaventerrein	0
2020	36	Uiterwaarden Zwarte Water en Vecht	Nederland	Vervoer & overig verkeer	Luchtvaart vluchten	1
2020	36	Uiterwaarden Zwarte Water en Vecht	Nederland	Vervoer & overig verkeer	Mobiele werktuigen Bouw en Industrie	12
2020	36	Uiterwaarden Zwarte Water en Vecht	Nederland	Vervoer & overig verkeer	Mobiele werktuigen Consumenten	0
2020	36	Uiterwaarden Zwarte Water en Vecht	Nederland	Vervoer & overig verkeer	Mobiele werktuigen Landbouw	9
2020	36	Uiterwaarden Zwarte Water en Vecht	Nederland	Vervoer & overig verkeer	Mobiele werktuigen overig	0
2020	36	Uiterwaarden Zwarte Water en Vecht	Nederland	Vervoer & overig verkeer	Spoorweg	1
2020	36	Uiterwaarden Zwarte Water en Vecht	Nederland	Wegverkeer	Binnen bebouwde kom	11
2020	36	Uiterwaarden Zwarte Water en Vecht	Nederland	Wegverkeer	Buitenwegen	21
2020	36	Uiterwaarden Zwarte Water en Vecht	Nederland	Wegverkeer	Snelwegen	29
2020	37	Olde Maten & Veerslootslanden	Nederland	Industrie	Afvalverwerking	4
2020	37	Olde Maten & Veerslootslanden	Nederland	Industrie	Basismetaal	2
2020	37	Olde Maten & Veerslootslanden	Nederland	Industrie	Bouwmaterialen	1
2020	37	Olde Maten & Veerslootslanden	Nederland	Industrie	Chemische industrie	3
2020	37	Olde Maten & Veerslootslanden	Nederland	Industrie	Energie	5
2020	37	Olde Maten & Veerslootslanden	Nederland	Industrie	Industrie Overig	2
2020	37	Olde Maten & Veerslootslanden	Nederland	Industrie	Metaalbewerkingsindustrie	0
2020	37	Olde Maten & Veerslootslanden	Nederland	Industrie	Olieraffinaderijen	1
2020	37	Olde Maten & Veerslootslanden	Nederland	Industrie	Voedings- en genotmiddelen	4
2020	37	Olde Maten & Veerslootslanden	Nederland	Landbouw	Beweiding	11
2020	37	Olde Maten & Veerslootslanden	Nederland	Landbouw	Glastuinbouw	1
2020	37	Olde Maten & Veerslootslanden	Nederland	Landbouw	Mestaanwending	241

2020	37	Olde Maten & Veerslootslanden	Nederland	Landbouw	Mestbe- en verwerking	5
2020	37	Olde Maten & Veerslootslanden	Nederland	Landbouw	Mestopslag	15
2020	37	Olde Maten & Veerslootslanden	Nederland	Landbouw	Overige landbouw	16
2020	37	Olde Maten & Veerslootslanden	Nederland	Landbouw	Stallen Overig vee	15
2020	37	Olde Maten & Veerslootslanden	Nederland	Landbouw	Stallen Pluimvee	44
2020	37	Olde Maten & Veerslootslanden	Nederland	Landbouw	Stallen Rundvee	234
2020	37	Olde Maten & Veerslootslanden	Nederland	Landbouw	Stallen Varkens	36
2020	37	Olde Maten & Veerslootslanden	Nederland	Overig	Bouw	0
2020	37	Olde Maten & Veerslootslanden	Nederland	Overig	Drinkwater en rioolwaterzuivering	0
2020	37	Olde Maten & Veerslootslanden	Nederland	Overig	Kantoren en winkels, hobby paarden dienstverlening	14
2020	37	Olde Maten & Veerslootslanden	Nederland	Overig	Overig consumenten	83
2020	37	Olde Maten & Veerslootslanden	Nederland	Overig	Woningen	4
2020	37	Olde Maten & Veerslootslanden	Nederland	Scheepvaart	Binnenvaart	12
2020	37	Olde Maten & Veerslootslanden	Nederland	Scheepvaart	Visserij	1
2020	37	Olde Maten & Veerslootslanden	Nederland	Scheepvaart	Zeescheepvaart: Aanlegplaats	5
2020	37	Olde Maten & Veerslootslanden	Nederland	Scheepvaart	Zeescheepvaart: Binnengaats route	4
2020	37	Olde Maten & Veerslootslanden	Nederland	Scheepvaart	Zeescheepvaart: Zeeroute	14
2020	37	Olde Maten & Veerslootslanden	Nederland	Vervoer & overig verkeer	Luchtvaart luchthaventerrein	0
2020	37	Olde Maten & Veerslootslanden	Nederland	Vervoer & overig verkeer	Luchtvaart vluchten	1
2020	37	Olde Maten & Veerslootslanden	Nederland	Vervoer & overig verkeer	Mobiele werktuigen Bouw en Industrie	10
2020	37	Olde Maten & Veerslootslanden	Nederland	Vervoer & overig verkeer	Mobiele werktuigen Consumenten	0
2020	37	Olde Maten & Veerslootslanden	Nederland	Vervoer & overig verkeer	Mobiele werktuigen Landbouw	8
2020	37	Olde Maten & Veerslootslanden	Nederland	Vervoer & overig verkeer	Mobiele werktuigen overig	0
2020	37	Olde Maten & Veerslootslanden	Nederland	Vervoer & overig verkeer	Spoorweg	1
2020	37	Olde Maten & Veerslootslanden	Nederland	Wegverkeer	Binnen bebouwde kom	9
2020	37	Olde Maten & Veerslootslanden	Nederland	Wegverkeer	Buitenwegen	18
2020	37	Olde Maten & Veerslootslanden	Nederland	Wegverkeer	Snelwegen	25
2020	38	Rijntakken	Nederland	Industrie	Afvalverwerking	5
2020	38	Rijntakken	Nederland	Industrie	Basismetaal	2
2020	38	Rijntakken	Nederland	Industrie	Bouwmaterialen	4
2020	38	Rijntakken	Nederland	Industrie	Chemische industrie	4
2020	38	Rijntakken	Nederland	Industrie	Energie	4
2020	38	Rijntakken	Nederland	Industrie	Industrie Overig	1
2020	38	Rijntakken	Nederland	Industrie	Metaalbewerkingsindustrie	0
2020	38	Rijntakken	Nederland	Industrie	Olieraffinaderijen	2
2020	38	Rijntakken	Nederland	Industrie	Voedings- en genotmiddelen	4
2020	38	Rijntakken	Nederland	Landbouw	Beweiding	10
2020	38	Rijntakken	Nederland	Landbouw	Glastuinbouw	2
2020	38	Rijntakken	Nederland	Landbouw	Mestaanwending	234
2020	38	Rijntakken	Nederland	Landbouw	Mestbe- en verwerking	8
2020	38	Rijntakken	Nederland	Landbouw	Mestopslag	19
2020	38	Rijntakken	Nederland	Landbouw	Overige landbouw	18
2020	38	Rijntakken	Nederland	Landbouw	Stallen Overig vee	23
2020	38	Rijntakken	Nederland	Landbouw	Stallen Pluimvee	67
2020	38	Rijntakken	Nederland	Landbouw	Stallen Rundvee	189
2020	38	Rijntakken	Nederland	Landbouw	Stallen Varkens	77
2020	38	Rijntakken	Nederland	Overig	Bouw	0
2020	38	Rijntakken	Nederland	Overig	Drinkwater en rioolwaterzuivering	0
2020	38	Rijntakken	Nederland	Overig	Kantoren en winkels, hobby paarden dienstverlening	22
2020	38	Rijntakken	Nederland	Overig	Overig consumenten	72
2020	38	Rijntakken	Nederland	Overig	Woningen	6
2020	38	Rijntakken	Nederland	Scheepvaart	Binnenvaart	33
2020	38	Rijntakken	Nederland	Scheepvaart	Visserij	1
2020	38	Rijntakken	Nederland	Scheepvaart	Zeescheepvaart: Aanlegplaats	4
2020	38	Rijntakken	Nederland	Scheepvaart	Zeescheepvaart: Binnengaats route	4
2020	38	Rijntakken	Nederland	Scheepvaart	Zeescheepvaart: Zeeroute	11
2020	38	Rijntakken	Nederland	Vervoer & overig verkeer	Luchtvaart luchthaventerrein	0
2020	38	Rijntakken	Nederland	Vervoer & overig verkeer	Luchtvaart vluchten	1
2020	38	Rijntakken	Nederland	Vervoer & overig verkeer	Mobiele werktuigen Bouw en Industrie	14
2020	38	Rijntakken	Nederland	Vervoer & overig verkeer	Mobiele werktuigen Consumenten	0
2020	38	Rijntakken	Nederland	Vervoer & overig verkeer	Mobiele werktuigen Landbouw	7
2020	38	Rijntakken	Nederland	Vervoer & overig verkeer	Mobiele werktuigen overig	0
2020	38	Rijntakken	Nederland	Vervoer & overig verkeer	Spoorweg	2
2020	38	Rijntakken	Nederland	Wegverkeer	Binnen bebouwde kom	13
2020	38	Rijntakken	Nederland	Wegverkeer	Buitenwegen	21
2020	38	Rijntakken	Nederland	Wegverkeer	Snelwegen	39
2020	39	Vecht- en Beneden-Reggegebied	Nederland	Industrie	Afvalverwerking	5
2020	39	Vecht- en Beneden-Reggegebied	Nederland	Industrie	Basismetaal	2
2020	39	Vecht- en Beneden-Reggegebied	Nederland	Industrie	Bouwmaterialen	2
2020	39	Vecht- en Beneden-Reggegebied	Nederland	Industrie	Chemische industrie	3
2020	39	Vecht- en Beneden-Reggegebied	Nederland	Industrie	Energie	5
2020	39	Vecht- en Beneden-Reggegebied	Nederland	Industrie	Industrie Overig	1
2020	39	Vecht- en Beneden-Reggegebied	Nederland	Industrie	Metaalbewerkingsindustrie	0
2020	39	Vecht- en Beneden-Reggegebied	Nederland	Industrie	Olieraffinaderijen	1
2020	39	Vecht- en Beneden-Reggegebied	Nederland	Industrie	Voedings- en genotmiddelen	4
2020	39	Vecht- en Beneden-Reggegebied	Nederland	Landbouw	Beweiding	10
2020	39	Vecht- en Beneden-Reggegebied	Nederland	Landbouw	Glastuinbouw	1
2020	39	Vecht- en Beneden-Reggegebied	Nederland	Landbouw	Mestaanwending	257
2020	39	Vecht- en Beneden-Reggegebied	Nederland	Landbouw	Mestbe- en verwerking	11
2020	39	Vecht- en Beneden-Reggegebied	Nederland	Landbouw	Mestopslag	27
2020	39	Vecht- en Beneden-Reggegebied	Nederland	Landbouw	Overige landbouw	19
2020	39	Vecht- en Beneden-Reggegebied	Nederland	Landbouw	Stallen Overig vee	27
2020	39	Vecht- en Beneden-Reggegebied	Nederland	Landbouw	Stallen Pluimvee	93
2020	39	Vecht- en Beneden-Reggegebied	Nederland	Landbouw	Stallen Rundvee	342
2020	39	Vecht- en Beneden-Reggegebied	Nederland	Landbouw	Stallen Varkens	131
2020	39	Vecht- en Beneden-Reggegebied	Nederland	Overig	Bouw	0
2020	39	Vecht- en Beneden-Reggegebied	Nederland	Overig	Drinkwater en rioolwaterzuivering	0
2020	39	Vecht- en Beneden-Reggegebied	Nederland	Overig	Kantoren en winkels, hobby paarden dienstverlening	20
2020	39	Vecht- en Beneden-Reggegebied	Nederland	Overig	Overig consumenten	54
2020	39	Vecht- en Beneden-Reggegebied	Nederland	Overig	Woningen	5
2020	39	Vecht- en Beneden-Reggegebied	Nederland	Scheepvaart	Binnenvaart	13

2020	39	Vecht- en Beneden-Reggegebied	Nederland	Scheepvaart	Visserij	1
2020	39	Vecht- en Beneden-Reggegebied	Nederland	Scheepvaart	Zeescheepvaart: Aanlegplaats	4
2020	39	Vecht- en Beneden-Reggegebied	Nederland	Scheepvaart	Zeescheepvaart: Binnengaats route	4
2020	39	Vecht- en Beneden-Reggegebied	Nederland	Scheepvaart	Zeescheepvaart: Zeeroute	14
2020	39	Vecht- en Beneden-Reggegebied	Nederland	Vervoer & overig verkeer	Luchtvaart luchthaventerrein	0
2020	39	Vecht- en Beneden-Reggegebied	Nederland	Vervoer & overig verkeer	Luchtvaart vluchten	1
2020	39	Vecht- en Beneden-Reggegebied	Nederland	Vervoer & overig verkeer	Mobiele werktuigen Bouw en Industrie	11
2020	39	Vecht- en Beneden-Reggegebied	Nederland	Vervoer & overig verkeer	Mobiele werktuigen Consumenten	0
2020	39	Vecht- en Beneden-Reggegebied	Nederland	Vervoer & overig verkeer	Mobiele werktuigen Landbouw	9
2020	39	Vecht- en Beneden-Reggegebied	Nederland	Vervoer & overig verkeer	Mobiele werktuigen overig	0
2020	39	Vecht- en Beneden-Reggegebied	Nederland	Vervoer & overig verkeer	Spoorweg	1
2020	39	Vecht- en Beneden-Reggegebied	Nederland	Wegverkeer	Binnen bebouwde kom	11
2020	39	Vecht- en Beneden-Reggegebied	Nederland	Wegverkeer	Buitenwegen	22
2020	39	Vecht- en Beneden-Reggegebied	Nederland	Wegverkeer	Snelwegen	27
2020	40	Engbertsdijksvenen	Nederland	Industrie	Afvalverwerking	4
2020	40	Engbertsdijksvenen	Nederland	Industrie	Basismetaal	2
2020	40	Engbertsdijksvenen	Nederland	Industrie	Bouwmaterialen	2
2020	40	Engbertsdijksvenen	Nederland	Industrie	Chemische industrie	4
2020	40	Engbertsdijksvenen	Nederland	Industrie	Energie	4
2020	40	Engbertsdijksvenen	Nederland	Industrie	Industrie Overig	1
2020	40	Engbertsdijksvenen	Nederland	Industrie	Metaalbewerkingsindustrie	0
2020	40	Engbertsdijksvenen	Nederland	Industrie	Olieraffinaderijen	1
2020	40	Engbertsdijksvenen	Nederland	Industrie	Voedings- en genotmiddelen	3
2020	40	Engbertsdijksvenen	Nederland	Landbouw	Beweiding	7
2020	40	Engbertsdijksvenen	Nederland	Landbouw	Glastuinbouw	1
2020	40	Engbertsdijksvenen	Nederland	Landbouw	Mestaanwending	206
2020	40	Engbertsdijksvenen	Nederland	Landbouw	Mestbe- en verwerking	8
2020	40	Engbertsdijksvenen	Nederland	Landbouw	Mestopslag	20
2020	40	Engbertsdijksvenen	Nederland	Landbouw	Overige landbouw	17
2020	40	Engbertsdijksvenen	Nederland	Landbouw	Stallen Overig vee	18
2020	40	Engbertsdijksvenen	Nederland	Landbouw	Stallen Pluimvee	93
2020	40	Engbertsdijksvenen	Nederland	Landbouw	Stallen Rundvee	268
2020	40	Engbertsdijksvenen	Nederland	Landbouw	Stallen Varkens	94
2020	40	Engbertsdijksvenen	Nederland	Overig	Bouw	0
2020	40	Engbertsdijksvenen	Nederland	Overig	Drinkwater en rioolwaterzuivering	0
2020	40	Engbertsdijksvenen	Nederland	Overig	Kantoren en winkels, hobby paarden dienstverlening	18
2020	40	Engbertsdijksvenen	Nederland	Overig	Overig consumenten	39
2020	40	Engbertsdijksvenen	Nederland	Overig	Woningen	5
2020	40	Engbertsdijksvenen	Nederland	Scheepvaart	Binnenvaart	10
2020	40	Engbertsdijksvenen	Nederland	Scheepvaart	Visserij	1
2020	40	Engbertsdijksvenen	Nederland	Scheepvaart	Zeescheepvaart: Aanlegplaats	3
2020	40	Engbertsdijksvenen	Nederland	Scheepvaart	Zeescheepvaart: Binnengaats route	3
2020	40	Engbertsdijksvenen	Nederland	Scheepvaart	Zeescheepvaart: Zeeroute	12
2020	40	Engbertsdijksvenen	Nederland	Vervoer & overig verkeer	Luchtvaart luchthaventerrein	0
2020	40	Engbertsdijksvenen	Nederland	Vervoer & overig verkeer	Luchtvaart vluchten	1
2020	40	Engbertsdijksvenen	Nederland	Vervoer & overig verkeer	Mobiele werktuigen Bouw en Industrie	10
2020	40	Engbertsdijksvenen	Nederland	Vervoer & overig verkeer	Mobiele werktuigen Consumenten	0
2020	40	Engbertsdijksvenen	Nederland	Vervoer & overig verkeer	Mobiele werktuigen Landbouw	7
2020	40	Engbertsdijksvenen	Nederland	Vervoer & overig verkeer	Mobiele werktuigen overig	0
2020	40	Engbertsdijksvenen	Nederland	Vervoer & overig verkeer	Spoorweg	1
2020	40	Engbertsdijksvenen	Nederland	Wegverkeer	Binnen bebouwde kom	10
2020	40	Engbertsdijksvenen	Nederland	Wegverkeer	Buitenwegen	17
2020	40	Engbertsdijksvenen	Nederland	Wegverkeer	Snelwegen	23
2020	41	Boetelerveld	Nederland	Industrie	Afvalverwerking	7
2020	41	Boetelerveld	Nederland	Industrie	Basismetaal	2
2020	41	Boetelerveld	Nederland	Industrie	Bouwmaterialen	2
2020	41	Boetelerveld	Nederland	Industrie	Chemische industrie	4
2020	41	Boetelerveld	Nederland	Industrie	Energie	5
2020	41	Boetelerveld	Nederland	Industrie	Industrie Overig	1
2020	41	Boetelerveld	Nederland	Industrie	Metaalbewerkingsindustrie	0
2020	41	Boetelerveld	Nederland	Industrie	Olieraffinaderijen	2
2020	41	Boetelerveld	Nederland	Industrie	Voedings- en genotmiddelen	4
2020	41	Boetelerveld	Nederland	Landbouw	Beweiding	13
2020	41	Boetelerveld	Nederland	Landbouw	Glastuinbouw	1
2020	41	Boetelerveld	Nederland	Landbouw	Mestaanwending	310
2020	41	Boetelerveld	Nederland	Landbouw	Mestbe- en verwerking	15
2020	41	Boetelerveld	Nederland	Landbouw	Mestopslag	29
2020	41	Boetelerveld	Nederland	Landbouw	Overige landbouw	19
2020	41	Boetelerveld	Nederland	Landbouw	Stallen Overig vee	31
2020	41	Boetelerveld	Nederland	Landbouw	Stallen Pluimvee	101
2020	41	Boetelerveld	Nederland	Landbouw	Stallen Rundvee	406
2020	41	Boetelerveld	Nederland	Landbouw	Stallen Varkens	165
2020	41	Boetelerveld	Nederland	Overig	Bouw	0
2020	41	Boetelerveld	Nederland	Overig	Drinkwater en rioolwaterzuivering	0
2020	41	Boetelerveld	Nederland	Overig	Kantoren en winkels, hobby paarden dienstverlening	21
2020	41	Boetelerveld	Nederland	Overig	Overig consumenten	40
2020	41	Boetelerveld	Nederland	Overig	Woningen	6
2020	41	Boetelerveld	Nederland	Scheepvaart	Binnenvaart	14
2020	41	Boetelerveld	Nederland	Scheepvaart	Visserij	1
2020	41	Boetelerveld	Nederland	Scheepvaart	Zeescheepvaart: Aanlegplaats	4
2020	41	Boetelerveld	Nederland	Scheepvaart	Zeescheepvaart: Binnengaats route	4
2020	41	Boetelerveld	Nederland	Scheepvaart	Zeescheepvaart: Zeeroute	14
2020	41	Boetelerveld	Nederland	Vervoer & overig verkeer	Luchtvaart luchthaventerrein	0
2020	41	Boetelerveld	Nederland	Vervoer & overig verkeer	Luchtvaart vluchten	1
2020	41	Boetelerveld	Nederland	Vervoer & overig verkeer	Mobiele werktuigen Bouw en Industrie	12
2020	41	Boetelerveld	Nederland	Vervoer & overig verkeer	Mobiele werktuigen Consumenten	0
2020	41	Boetelerveld	Nederland	Vervoer & overig verkeer	Mobiele werktuigen Landbouw	10
2020	41	Boetelerveld	Nederland	Vervoer & overig verkeer	Mobiele werktuigen overig	0
2020	41	Boetelerveld	Nederland	Vervoer & overig verkeer	Spoorweg	1
2020	41	Boetelerveld	Nederland	Wegverkeer	Binnen bebouwde kom	12
2020	41	Boetelerveld	Nederland	Wegverkeer	Buitenwegen	22

2020	41	Boetelerveld	Nederland	Wegverkeer	Snelwegen	30
2020	42	Sallandse Heuvelrug	Nederland	Industrie	Afvalverwerking	5
2020	42	Sallandse Heuvelrug	Nederland	Industrie	Basismetaal	2
2020	42	Sallandse Heuvelrug	Nederland	Industrie	Bouwmaterialen	2
2020	42	Sallandse Heuvelrug	Nederland	Industrie	Chemische industrie	3
2020	42	Sallandse Heuvelrug	Nederland	Industrie	Energie	4
2020	42	Sallandse Heuvelrug	Nederland	Industrie	Industrie Overig	1
2020	42	Sallandse Heuvelrug	Nederland	Industrie	Metaalbewerkingsindustrie	0
2020	42	Sallandse Heuvelrug	Nederland	Industrie	Olieraffinaderijen	1
2020	42	Sallandse Heuvelrug	Nederland	Industrie	Voedings- en genotmiddelen	4
2020	42	Sallandse Heuvelrug	Nederland	Landbouw	Beweiding	7
2020	42	Sallandse Heuvelrug	Nederland	Landbouw	Glastuinbouw	1
2020	42	Sallandse Heuvelrug	Nederland	Landbouw	Mestaanwending	182
2020	42	Sallandse Heuvelrug	Nederland	Landbouw	Mestbe- en verwerking	8
2020	42	Sallandse Heuvelrug	Nederland	Landbouw	Mestopslag	18
2020	42	Sallandse Heuvelrug	Nederland	Landbouw	Overige landbouw	13
2020	42	Sallandse Heuvelrug	Nederland	Landbouw	Stallen Overig vee	21
2020	42	Sallandse Heuvelrug	Nederland	Landbouw	Stallen Pluimvee	64
2020	42	Sallandse Heuvelrug	Nederland	Landbouw	Stallen Rundvee	247
2020	42	Sallandse Heuvelrug	Nederland	Landbouw	Stallen Varkens	97
2020	42	Sallandse Heuvelrug	Nederland	Overig	Bouw	0
2020	42	Sallandse Heuvelrug	Nederland	Overig	Drinkwater en rioolwaterzuivering	0
2020	42	Sallandse Heuvelrug	Nederland	Overig	Kantoren en winkels, hobby paarden dienstverlening	16
2020	42	Sallandse Heuvelrug	Nederland	Overig	Overig consumenten	29
2020	42	Sallandse Heuvelrug	Nederland	Overig	Woningen	5
2020	42	Sallandse Heuvelrug	Nederland	Scheepvaart	Binnenvaart	12
2020	42	Sallandse Heuvelrug	Nederland	Scheepvaart	Visserij	1
2020	42	Sallandse Heuvelrug	Nederland	Scheepvaart	Zeescheepvaart: Aanlegplaats	4
2020	42	Sallandse Heuvelrug	Nederland	Scheepvaart	Zeescheepvaart: Binnengaats route	4
2020	42	Sallandse Heuvelrug	Nederland	Scheepvaart	Zeescheepvaart: Zeeroute	12
2020	42	Sallandse Heuvelrug	Nederland	Vervoer & overig verkeer	Luchtvaart luchthaventerrein	0
2020	42	Sallandse Heuvelrug	Nederland	Vervoer & overig verkeer	Luchtvaart vluchten	1
2020	42	Sallandse Heuvelrug	Nederland	Vervoer & overig verkeer	Mobiele werktuigen Bouw en Industrie	11
2020	42	Sallandse Heuvelrug	Nederland	Vervoer & overig verkeer	Mobiele werktuigen Consumenten	0
2020	42	Sallandse Heuvelrug	Nederland	Vervoer & overig verkeer	Mobiele werktuigen Landbouw	7
2020	42	Sallandse Heuvelrug	Nederland	Vervoer & overig verkeer	Mobiele werktuigen overig	0
2020	42	Sallandse Heuvelrug	Nederland	Vervoer & overig verkeer	Spoorweg	1
2020	42	Sallandse Heuvelrug	Nederland	Wegverkeer	Binnen bebouwde kom	11
2020	42	Sallandse Heuvelrug	Nederland	Wegverkeer	Buitenwegen	19
2020	42	Sallandse Heuvelrug	Nederland	Wegverkeer	Snelwegen	27
2020	43	Wierdense Veld	Nederland	Industrie	Afvalverwerking	5
2020	43	Wierdense Veld	Nederland	Industrie	Basismetaal	2
2020	43	Wierdense Veld	Nederland	Industrie	Bouwmaterialen	2
2020	43	Wierdense Veld	Nederland	Industrie	Chemische industrie	4
2020	43	Wierdense Veld	Nederland	Industrie	Energie	4
2020	43	Wierdense Veld	Nederland	Industrie	Industrie Overig	1
2020	43	Wierdense Veld	Nederland	Industrie	Metaalbewerkingsindustrie	1
2020	43	Wierdense Veld	Nederland	Industrie	Olieraffinaderijen	1
2020	43	Wierdense Veld	Nederland	Industrie	Voedings- en genotmiddelen	3
2020	43	Wierdense Veld	Nederland	Landbouw	Beweiding	8
2020	43	Wierdense Veld	Nederland	Landbouw	Glastuinbouw	1
2020	43	Wierdense Veld	Nederland	Landbouw	Mestaanwending	201
2020	43	Wierdense Veld	Nederland	Landbouw	Mestbe- en verwerking	9
2020	43	Wierdense Veld	Nederland	Landbouw	Mestopslag	19
2020	43	Wierdense Veld	Nederland	Landbouw	Overige landbouw	14
2020	43	Wierdense Veld	Nederland	Landbouw	Stallen Overig vee	20
2020	43	Wierdense Veld	Nederland	Landbouw	Stallen Pluimvee	79
2020	43	Wierdense Veld	Nederland	Landbouw	Stallen Rundvee	262
2020	43	Wierdense Veld	Nederland	Landbouw	Stallen Varkens	92
2020	43	Wierdense Veld	Nederland	Overig	Bouw	0
2020	43	Wierdense Veld	Nederland	Overig	Drinkwater en rioolwaterzuivering	0
2020	43	Wierdense Veld	Nederland	Overig	Kantoren en winkels, hobby paarden dienstverlening	20
2020	43	Wierdense Veld	Nederland	Overig	Overig consumenten	33
2020	43	Wierdense Veld	Nederland	Overig	Woningen	5
2020	43	Wierdense Veld	Nederland	Scheepvaart	Binnenvaart	11
2020	43	Wierdense Veld	Nederland	Scheepvaart	Visserij	1
2020	43	Wierdense Veld	Nederland	Scheepvaart	Zeescheepvaart: Aanlegplaats	4
2020	43	Wierdense Veld	Nederland	Scheepvaart	Zeescheepvaart: Binnengaats route	3
2020	43	Wierdense Veld	Nederland	Scheepvaart	Zeescheepvaart: Zeeroute	12
2020	43	Wierdense Veld	Nederland	Vervoer & overig verkeer	Luchtvaart luchthaventerrein	0
2020	43	Wierdense Veld	Nederland	Vervoer & overig verkeer	Luchtvaart vluchten	1
2020	43	Wierdense Veld	Nederland	Vervoer & overig verkeer	Mobiele werktuigen Bouw en Industrie	12
2020	43	Wierdense Veld	Nederland	Vervoer & overig verkeer	Mobiele werktuigen Consumenten	0
2020	43	Wierdense Veld	Nederland	Vervoer & overig verkeer	Mobiele werktuigen Landbouw	8
2020	43	Wierdense Veld	Nederland	Vervoer & overig verkeer	Mobiele werktuigen overig	0
2020	43	Wierdense Veld	Nederland	Vervoer & overig verkeer	Spoorweg	1
2020	43	Wierdense Veld	Nederland	Wegverkeer	Binnen bebouwde kom	12
2020	43	Wierdense Veld	Nederland	Wegverkeer	Buitenwegen	23
2020	43	Wierdense Veld	Nederland	Wegverkeer	Snelwegen	25
2020	44	Borkeld	Nederland	Industrie	Afvalverwerking	5
2020	44	Borkeld	Nederland	Industrie	Basismetaal	2
2020	44	Borkeld	Nederland	Industrie	Bouwmaterialen	2
2020	44	Borkeld	Nederland	Industrie	Chemische industrie	4
2020	44	Borkeld	Nederland	Industrie	Energie	4
2020	44	Borkeld	Nederland	Industrie	Industrie Overig	1
2020	44	Borkeld	Nederland	Industrie	Metaalbewerkingsindustrie	0
2020	44	Borkeld	Nederland	Industrie	Olieraffinaderijen	1
2020	44	Borkeld	Nederland	Industrie	Voedings- en genotmiddelen	4
2020	44	Borkeld	Nederland	Landbouw	Beweiding	7
2020	44	Borkeld	Nederland	Landbouw	Glastuinbouw	1
2020	44	Borkeld	Nederland	Landbouw	Mestaanwending	226

2020	44	Borkeld	Nederland	Landbouw	Mestbe- en verwerking	11
2020	44	Borkeld	Nederland	Landbouw	Mestopslag	21
2020	44	Borkeld	Nederland	Landbouw	Overige landbouw	14
2020	44	Borkeld	Nederland	Landbouw	Stallen Overig vee	23
2020	44	Borkeld	Nederland	Landbouw	Stallen Pluimvee	84
2020	44	Borkeld	Nederland	Landbouw	Stallen Rundvee	297
2020	44	Borkeld	Nederland	Landbouw	Stallen Varkens	108
2020	44	Borkeld	Nederland	Overig	Bouw	0
2020	44	Borkeld	Nederland	Overig	Drinkwater en rioolwaterzuivering	0
2020	44	Borkeld	Nederland	Overig	Kantoren en winkels, hobby paarden dienstverlening	19
2020	44	Borkeld	Nederland	Overig	Overig consumenten	41
2020	44	Borkeld	Nederland	Overig	Woningen	5
2020	44	Borkeld	Nederland	Scheepvaart	Binnenvaart	13
2020	44	Borkeld	Nederland	Scheepvaart	Visserij	1
2020	44	Borkeld	Nederland	Scheepvaart	Zeescheepvaart: Aanlegplaats	4
2020	44	Borkeld	Nederland	Scheepvaart	Zeescheepvaart: Binnengaats route	4
2020	44	Borkeld	Nederland	Scheepvaart	Zeescheepvaart: Zeeroute	12
2020	44	Borkeld	Nederland	Vervoer & overig verkeer	Luchtvaart luchthaventerrein	0
2020	44	Borkeld	Nederland	Vervoer & overig verkeer	Luchtvaart vluchten	1
2020	44	Borkeld	Nederland	Vervoer & overig verkeer	Mobiele werktuigen Bouw en Industrie	11
2020	44	Borkeld	Nederland	Vervoer & overig verkeer	Mobiele werktuigen Consumenten	0
2020	44	Borkeld	Nederland	Vervoer & overig verkeer	Mobiele werktuigen Landbouw	8
2020	44	Borkeld	Nederland	Vervoer & overig verkeer	Mobiele werktuigen overig	0
2020	44	Borkeld	Nederland	Vervoer & overig verkeer	Spoorweg	1
2020	44	Borkeld	Nederland	Wegverkeer	Binnen bebouwde kom	11
2020	44	Borkeld	Nederland	Wegverkeer	Buitenwegen	20
2020	44	Borkeld	Nederland	Wegverkeer	Snelwegen	69
2020	45	Springendal & Dal van de Mosbeek	Nederland	Industrie	Afvalverwerking	5
2020	45	Springendal & Dal van de Mosbeek	Nederland	Industrie	Basismetaal	2
2020	45	Springendal & Dal van de Mosbeek	Nederland	Industrie	Bouwmaterialen	2
2020	45	Springendal & Dal van de Mosbeek	Nederland	Industrie	Chemische industrie	5
2020	45	Springendal & Dal van de Mosbeek	Nederland	Industrie	Energie	4
2020	45	Springendal & Dal van de Mosbeek	Nederland	Industrie	Industrie Overig	1
2020	45	Springendal & Dal van de Mosbeek	Nederland	Industrie	Metaalbewerkingsindustrie	0
2020	45	Springendal & Dal van de Mosbeek	Nederland	Industrie	Olieraffinaderijen	1
2020	45	Springendal & Dal van de Mosbeek	Nederland	Industrie	Voedings- en genotmiddelen	3
2020	45	Springendal & Dal van de Mosbeek	Nederland	Landbouw	Beweiding	9
2020	45	Springendal & Dal van de Mosbeek	Nederland	Landbouw	Glastuinbouw	1
2020	45	Springendal & Dal van de Mosbeek	Nederland	Landbouw	Mestaanwending	269
2020	45	Springendal & Dal van de Mosbeek	Nederland	Landbouw	Mestbe- en verwerking	10
2020	45	Springendal & Dal van de Mosbeek	Nederland	Landbouw	Mestopslag	23
2020	45	Springendal & Dal van de Mosbeek	Nederland	Landbouw	Overige landbouw	14
2020	45	Springendal & Dal van de Mosbeek	Nederland	Landbouw	Stallen Overig vee	24
2020	45	Springendal & Dal van de Mosbeek	Nederland	Landbouw	Stallen Pluimvee	117
2020	45	Springendal & Dal van de Mosbeek	Nederland	Landbouw	Stallen Rundvee	386
2020	45	Springendal & Dal van de Mosbeek	Nederland	Landbouw	Stallen Varkens	113
2020	45	Springendal & Dal van de Mosbeek	Nederland	Overig	Bouw	0
2020	45	Springendal & Dal van de Mosbeek	Nederland	Overig	Drinkwater en rioolwaterzuivering	0
2020	45	Springendal & Dal van de Mosbeek	Nederland	Overig	Kantoren en winkels, hobby paarden dienstverlening	18
2020	45	Springendal & Dal van de Mosbeek	Nederland	Overig	Overig consumenten	50
2020	45	Springendal & Dal van de Mosbeek	Nederland	Overig	Woningen	5
2020	45	Springendal & Dal van de Mosbeek	Nederland	Scheepvaart	Binnenvaart	11
2020	45	Springendal & Dal van de Mosbeek	Nederland	Scheepvaart	Visserij	1
2020	45	Springendal & Dal van de Mosbeek	Nederland	Scheepvaart	Zeescheepvaart: Aanlegplaats	4
2020	45	Springendal & Dal van de Mosbeek	Nederland	Scheepvaart	Zeescheepvaart: Binnengaats route	4
2020	45	Springendal & Dal van de Mosbeek	Nederland	Scheepvaart	Zeescheepvaart: Zeeroute	13
2020	45	Springendal & Dal van de Mosbeek	Nederland	Vervoer & overig verkeer	Luchtvaart luchthaventerrein	0
2020	45	Springendal & Dal van de Mosbeek	Nederland	Vervoer & overig verkeer	Luchtvaart vluchten	1
2020	45	Springendal & Dal van de Mosbeek	Nederland	Vervoer & overig verkeer	Mobiele werktuigen Bouw en Industrie	10
2020	45	Springendal & Dal van de Mosbeek	Nederland	Vervoer & overig verkeer	Mobiele werktuigen Consumenten	0
2020	45	Springendal & Dal van de Mosbeek	Nederland	Vervoer & overig verkeer	Mobiele werktuigen Landbouw	9
2020	45	Springendal & Dal van de Mosbeek	Nederland	Vervoer & overig verkeer	Mobiele werktuigen overig	0
2020	45	Springendal & Dal van de Mosbeek	Nederland	Vervoer & overig verkeer	Spoorweg	1
2020	45	Springendal & Dal van de Mosbeek	Nederland	Wegverkeer	Binnen bebouwde kom	10
2020	45	Springendal & Dal van de Mosbeek	Nederland	Wegverkeer	Buitenwegen	18
2020	45	Springendal & Dal van de Mosbeek	Nederland	Wegverkeer	Snelwegen	22
2020	46	Bergvennen & Brecklenkampse Veld	Nederland	Industrie	Afvalverwerking	4
2020	46	Bergvennen & Brecklenkampse Veld	Nederland	Industrie	Basismetaal	1
2020	46	Bergvennen & Brecklenkampse Veld	Nederland	Industrie	Bouwmaterialen	2
2020	46	Bergvennen & Brecklenkampse Veld	Nederland	Industrie	Chemische industrie	4
2020	46	Bergvennen & Brecklenkampse Veld	Nederland	Industrie	Energie	4
2020	46	Bergvennen & Brecklenkampse Veld	Nederland	Industrie	Industrie Overig	1
2020	46	Bergvennen & Brecklenkampse Veld	Nederland	Industrie	Metaalbewerkingsindustrie	0
2020	46	Bergvennen & Brecklenkampse Veld	Nederland	Industrie	Olieraffinaderijen	1
2020	46	Bergvennen & Brecklenkampse Veld	Nederland	Industrie	Voedings- en genotmiddelen	3
2020	46	Bergvennen & Brecklenkampse Veld	Nederland	Landbouw	Beweiding	9
2020	46	Bergvennen & Brecklenkampse Veld	Nederland	Landbouw	Glastuinbouw	1
2020	46	Bergvennen & Brecklenkampse Veld	Nederland	Landbouw	Mestaanwending	246
2020	46	Bergvennen & Brecklenkampse Veld	Nederland	Landbouw	Mestbe- en verwerking	7
2020	46	Bergvennen & Brecklenkampse Veld	Nederland	Landbouw	Mestopslag	19
2020	46	Bergvennen & Brecklenkampse Veld	Nederland	Landbouw	Overige landbouw	12
2020	46	Bergvennen & Brecklenkampse Veld	Nederland	Landbouw	Stallen Overig vee	24
2020	46	Bergvennen & Brecklenkampse Veld	Nederland	Landbouw	Stallen Pluimvee	52
2020	46	Bergvennen & Brecklenkampse Veld	Nederland	Landbouw	Stallen Rundvee	274
2020	46	Bergvennen & Brecklenkampse Veld	Nederland	Landbouw	Stallen Varkens	86
2020	46	Bergvennen & Brecklenkampse Veld	Nederland	Overig	Bouw	0
2020	46	Bergvennen & Brecklenkampse Veld	Nederland	Overig	Drinkwater en rioolwaterzuivering	0
2020	46	Bergvennen & Brecklenkampse Veld	Nederland	Overig	Kantoren en winkels, hobby paarden dienstverlening	14
2020	46	Bergvennen & Brecklenkampse Veld	Nederland	Overig	Overig consumenten	28
2020	46	Bergvennen & Brecklenkampse Veld	Nederland	Overig	Woningen	4
2020	46	Bergvennen & Brecklenkampse Veld	Nederland	Scheepvaart	Binnenvaart	9

2020	46	Bergvennen & Brecklenkampse Veld	Nederland	Scheepvaart	Visserij	0
2020	46	Bergvennen & Brecklenkampse Veld	Nederland	Scheepvaart	Zeescheepvaart: Aanlegplaats	3
2020	46	Bergvennen & Brecklenkampse Veld	Nederland	Scheepvaart	Zeescheepvaart: Binnengaats route	3
2020	46	Bergvennen & Brecklenkampse Veld	Nederland	Scheepvaart	Zeescheepvaart: Zeeroute	11
2020	46	Bergvennen & Brecklenkampse Veld	Nederland	Vervoer & overig verkeer	Luchtvaart luchthaventerrein	0
2020	46	Bergvennen & Brecklenkampse Veld	Nederland	Vervoer & overig verkeer	Luchtvaart vluchten	1
2020	46	Bergvennen & Brecklenkampse Veld	Nederland	Vervoer & overig verkeer	Mobiele werktuigen Bouw en Industrie	8
2020	46	Bergvennen & Brecklenkampse Veld	Nederland	Vervoer & overig verkeer	Mobiele werktuigen Consumenten	0
2020	46	Bergvennen & Brecklenkampse Veld	Nederland	Vervoer & overig verkeer	Mobiele werktuigen Landbouw	7
2020	46	Bergvennen & Brecklenkampse Veld	Nederland	Vervoer & overig verkeer	Mobiele werktuigen overig	0
2020	46	Bergvennen & Brecklenkampse Veld	Nederland	Vervoer & overig verkeer	Spoorweg	1
2020	46	Bergvennen & Brecklenkampse Veld	Nederland	Wegverkeer	Binnen bebouwde kom	8
2020	46	Bergvennen & Brecklenkampse Veld	Nederland	Wegverkeer	Buitenwegen	16
2020	46	Bergvennen & Brecklenkampse Veld	Nederland	Wegverkeer	Snelwegen	18
2020	47	Achter de Voort, Agelerbroek & Voltherbroek	Nederland	Industrie	Afvalverwerking	8
2020	47	Achter de Voort, Agelerbroek & Voltherbroek	Nederland	Industrie	Basismetaal	2
2020	47	Achter de Voort, Agelerbroek & Voltherbroek	Nederland	Industrie	Bouwmaterialen	2
2020	47	Achter de Voort, Agelerbroek & Voltherbroek	Nederland	Industrie	Chemische industrie	6
2020	47	Achter de Voort, Agelerbroek & Voltherbroek	Nederland	Industrie	Energie	5
2020	47	Achter de Voort, Agelerbroek & Voltherbroek	Nederland	Industrie	Industrie Overig	1
2020	47	Achter de Voort, Agelerbroek & Voltherbroek	Nederland	Industrie	Metaalbewerkingindustrie	1
2020	47	Achter de Voort, Agelerbroek & Voltherbroek	Nederland	Industrie	Olieraffinaderijen	1
2020	47	Achter de Voort, Agelerbroek & Voltherbroek	Nederland	Industrie	Voedings- en genotmiddelen	4
2020	47	Achter de Voort, Agelerbroek & Voltherbroek	Nederland	Landbouw	Beweiding	11
2020	47	Achter de Voort, Agelerbroek & Voltherbroek	Nederland	Landbouw	Glastuinbouw	1
2020	47	Achter de Voort, Agelerbroek & Voltherbroek	Nederland	Landbouw	Mestaanwending	359
2020	47	Achter de Voort, Agelerbroek & Voltherbroek	Nederland	Landbouw	Mestbe- en verwerking	11
2020	47	Achter de Voort, Agelerbroek & Voltherbroek	Nederland	Landbouw	Mestopslag	27
2020	47	Achter de Voort, Agelerbroek & Voltherbroek	Nederland	Landbouw	Overige landbouw	15
2020	47	Achter de Voort, Agelerbroek & Voltherbroek	Nederland	Landbouw	Stallen Overig vee	28
2020	47	Achter de Voort, Agelerbroek & Voltherbroek	Nederland	Landbouw	Stallen Pluimvee	83
2020	47	Achter de Voort, Agelerbroek & Voltherbroek	Nederland	Landbouw	Stallen Rundvee	477
2020	47	Achter de Voort, Agelerbroek & Voltherbroek	Nederland	Landbouw	Stallen Varkens	142
2020	47	Achter de Voort, Agelerbroek & Voltherbroek	Nederland	Overig	Bouw	0
2020	47	Achter de Voort, Agelerbroek & Voltherbroek	Nederland	Overig	Drinkwater en rioolwaterzuivering	0
2020	47	Achter de Voort, Agelerbroek & Voltherbroek	Nederland	Overig	Kantoren en winkels, hobby paarden dienstverlening	23
2020	47	Achter de Voort, Agelerbroek & Voltherbroek	Nederland	Overig	Overig consumenten	110
2020	47	Achter de Voort, Agelerbroek & Voltherbroek	Nederland	Overig	Woningen	6
2020	47	Achter de Voort, Agelerbroek & Voltherbroek	Nederland	Scheepvaart	Binnenvaart	13
2020	47	Achter de Voort, Agelerbroek & Voltherbroek	Nederland	Scheepvaart	Visserij	1
2020	47	Achter de Voort, Agelerbroek & Voltherbroek	Nederland	Scheepvaart	Zeescheepvaart: Aanlegplaats	4
2020	47	Achter de Voort, Agelerbroek & Voltherbroek	Nederland	Scheepvaart	Zeescheepvaart: Binnengaats route	4
2020	47	Achter de Voort, Agelerbroek & Voltherbroek	Nederland	Scheepvaart	Zeescheepvaart: Zeeroute	15
2020	47	Achter de Voort, Agelerbroek & Voltherbroek	Nederland	Vervoer & overig verkeer	Luchtvaart luchthaventerrein	0
2020	47	Achter de Voort, Agelerbroek & Voltherbroek	Nederland	Vervoer & overig verkeer	Luchtvaart vluchten	1
2020	47	Achter de Voort, Agelerbroek & Voltherbroek	Nederland	Vervoer & overig verkeer	Mobiele werktuigen Bouw en Industrie	13
2020	47	Achter de Voort, Agelerbroek & Voltherbroek	Nederland	Vervoer & overig verkeer	Mobiele werktuigen Consumenten	0
2020	47	Achter de Voort, Agelerbroek & Voltherbroek	Nederland	Vervoer & overig verkeer	Mobiele werktuigen Landbouw	11
2020	47	Achter de Voort, Agelerbroek & Voltherbroek	Nederland	Vervoer & overig verkeer	Mobiele werktuigen overig	0
2020	47	Achter de Voort, Agelerbroek & Voltherbroek	Nederland	Vervoer & overig verkeer	Spoorweg	1
2020	47	Achter de Voort, Agelerbroek & Voltherbroek	Nederland	Wegverkeer	Binnen bebouwde kom	13
2020	47	Achter de Voort, Agelerbroek & Voltherbroek	Nederland	Wegverkeer	Buitenwegen	23
2020	47	Achter de Voort, Agelerbroek & Voltherbroek	Nederland	Wegverkeer	Snelwegen	27
2020	48	Lemselematen	Nederland	Industrie	Afvalverwerking	8
2020	48	Lemselematen	Nederland	Industrie	Basismetaal	2
2020	48	Lemselematen	Nederland	Industrie	Bouwmaterialen	2
2020	48	Lemselematen	Nederland	Industrie	Chemische industrie	6
2020	48	Lemselematen	Nederland	Industrie	Energie	4
2020	48	Lemselematen	Nederland	Industrie	Industrie Overig	1
2020	48	Lemselematen	Nederland	Industrie	Metaalbewerkingindustrie	1
2020	48	Lemselematen	Nederland	Industrie	Olieraffinaderijen	1
2020	48	Lemselematen	Nederland	Industrie	Voedings- en genotmiddelen	4
2020	48	Lemselematen	Nederland	Landbouw	Beweiding	18
2020	48	Lemselematen	Nederland	Landbouw	Glastuinbouw	1
2020	48	Lemselematen	Nederland	Landbouw	Mestaanwending	329
2020	48	Lemselematen	Nederland	Landbouw	Mestbe- en verwerking	11
2020	48	Lemselematen	Nederland	Landbouw	Mestopslag	25
2020	48	Lemselematen	Nederland	Landbouw	Overige landbouw	15
2020	48	Lemselematen	Nederland	Landbouw	Stallen Overig vee	25
2020	48	Lemselematen	Nederland	Landbouw	Stallen Pluimvee	71
2020	48	Lemselematen	Nederland	Landbouw	Stallen Rundvee	419
2020	48	Lemselematen	Nederland	Landbouw	Stallen Varkens	161
2020	48	Lemselematen	Nederland	Overig	Bouw	0
2020	48	Lemselematen	Nederland	Overig	Drinkwater en rioolwaterzuivering	0
2020	48	Lemselematen	Nederland	Overig	Kantoren en winkels, hobby paarden dienstverlening	26
2020	48	Lemselematen	Nederland	Overig	Overig consumenten	58
2020	48	Lemselematen	Nederland	Overig	Woningen	7
2020	48	Lemselematen	Nederland	Scheepvaart	Binnenvaart	12
2020	48	Lemselematen	Nederland	Scheepvaart	Visserij	1
2020	48	Lemselematen	Nederland	Scheepvaart	Zeescheepvaart: Aanlegplaats	4
2020	48	Lemselematen	Nederland	Scheepvaart	Zeescheepvaart: Binnengaats route	4
2020	48	Lemselematen	Nederland	Scheepvaart	Zeescheepvaart: Zeeroute	13
2020	48	Lemselematen	Nederland	Vervoer & overig verkeer	Luchtvaart luchthaventerrein	0
2020	48	Lemselematen	Nederland	Vervoer & overig verkeer	Luchtvaart vluchten	1
2020	48	Lemselematen	Nederland	Vervoer & overig verkeer	Mobiele werktuigen Bouw en Industrie	14
2020	48	Lemselematen	Nederland	Vervoer & overig verkeer	Mobiele werktuigen Consumenten	0
2020	48	Lemselematen	Nederland	Vervoer & overig verkeer	Mobiele werktuigen Landbouw	11
2020	48	Lemselematen	Nederland	Vervoer & overig verkeer	Mobiele werktuigen overig	0
2020	48	Lemselematen	Nederland	Vervoer & overig verkeer	Spoorweg	1
2020	48	Lemselematen	Nederland	Wegverkeer	Binnen bebouwde kom	14
2020	48	Lemselematen	Nederland	Wegverkeer	Buitenwegen	27

2020	48	Lemselermaten	Nederland	Wegverkeer	Snelwegen	28
2020	49	Dinkelland	Nederland	Industrie	Afvalverwerking	5
2020	49	Dinkelland	Nederland	Industrie	Basismetaal	1
2020	49	Dinkelland	Nederland	Industrie	Bouwmaterialen	2
2020	49	Dinkelland	Nederland	Industrie	Chemische industrie	4
2020	49	Dinkelland	Nederland	Industrie	Energie	4
2020	49	Dinkelland	Nederland	Industrie	Industrie Overig	1
2020	49	Dinkelland	Nederland	Industrie	Metaalbewerkingsindustrie	0
2020	49	Dinkelland	Nederland	Industrie	Olieraffinaderijen	1
2020	49	Dinkelland	Nederland	Industrie	Voedings- en genotmiddelen	3
2020	49	Dinkelland	Nederland	Landbouw	Beweiding	10
2020	49	Dinkelland	Nederland	Landbouw	Glastuinbouw	1
2020	49	Dinkelland	Nederland	Landbouw	Mestaanwending	261
2020	49	Dinkelland	Nederland	Landbouw	Mestbe- en verwerking	6
2020	49	Dinkelland	Nederland	Landbouw	Mestopslag	17
2020	49	Dinkelland	Nederland	Landbouw	Overige landbouw	11
2020	49	Dinkelland	Nederland	Landbouw	Stallen Overig vee	19
2020	49	Dinkelland	Nederland	Landbouw	Stallen Pluimvee	48
2020	49	Dinkelland	Nederland	Landbouw	Stallen Rundvee	260
2020	49	Dinkelland	Nederland	Landbouw	Stallen Varkens	62
2020	49	Dinkelland	Nederland	Overig	Bouw	0
2020	49	Dinkelland	Nederland	Overig	Drinkwater en rioolwaterzuivering	0
2020	49	Dinkelland	Nederland	Overig	Kantoren en winkels, hobby paarden dienstverlening	15
2020	49	Dinkelland	Nederland	Overig	Overig consumenten	44
2020	49	Dinkelland	Nederland	Overig	Woningen	4
2020	49	Dinkelland	Nederland	Scheepvaart	Binnenvaart	9
2020	49	Dinkelland	Nederland	Scheepvaart	Visserij	0
2020	49	Dinkelland	Nederland	Scheepvaart	Zeescheepvaart: Aanlegplaats	3
2020	49	Dinkelland	Nederland	Scheepvaart	Zeescheepvaart: Binnengaats route	3
2020	49	Dinkelland	Nederland	Scheepvaart	Zeescheepvaart: Zeeroute	11
2020	49	Dinkelland	Nederland	Vervoer & overig verkeer	Luchtvaart luchthaventerrein	0
2020	49	Dinkelland	Nederland	Vervoer & overig verkeer	Luchtvaart vluchten	1
2020	49	Dinkelland	Nederland	Vervoer & overig verkeer	Mobiele werktuigen Bouw en Industrie	9
2020	49	Dinkelland	Nederland	Vervoer & overig verkeer	Mobiele werktuigen Consumenten	0
2020	49	Dinkelland	Nederland	Vervoer & overig verkeer	Mobiele werktuigen Landbouw	7
2020	49	Dinkelland	Nederland	Vervoer & overig verkeer	Mobiele werktuigen overig	0
2020	49	Dinkelland	Nederland	Vervoer & overig verkeer	Spoorweg	1
2020	49	Dinkelland	Nederland	Wegverkeer	Binnen bebouwde kom	10
2020	49	Dinkelland	Nederland	Wegverkeer	Buitenwegen	15
2020	49	Dinkelland	Nederland	Wegverkeer	Snelwegen	21
2020	50	Landgoederen Oldenzaal	Nederland	Industrie	Afvalverwerking	7
2020	50	Landgoederen Oldenzaal	Nederland	Industrie	Basismetaal	2
2020	50	Landgoederen Oldenzaal	Nederland	Industrie	Bouwmaterialen	2
2020	50	Landgoederen Oldenzaal	Nederland	Industrie	Chemische industrie	5
2020	50	Landgoederen Oldenzaal	Nederland	Industrie	Energie	4
2020	50	Landgoederen Oldenzaal	Nederland	Industrie	Industrie Overig	1
2020	50	Landgoederen Oldenzaal	Nederland	Industrie	Metaalbewerkingsindustrie	1
2020	50	Landgoederen Oldenzaal	Nederland	Industrie	Olieraffinaderijen	1
2020	50	Landgoederen Oldenzaal	Nederland	Industrie	Voedings- en genotmiddelen	4
2020	50	Landgoederen Oldenzaal	Nederland	Landbouw	Beweiding	9
2020	50	Landgoederen Oldenzaal	Nederland	Landbouw	Glastuinbouw	1
2020	50	Landgoederen Oldenzaal	Nederland	Landbouw	Mestaanwending	321
2020	50	Landgoederen Oldenzaal	Nederland	Landbouw	Mestbe- en verwerking	8
2020	50	Landgoederen Oldenzaal	Nederland	Landbouw	Mestopslag	20
2020	50	Landgoederen Oldenzaal	Nederland	Landbouw	Overige landbouw	13
2020	50	Landgoederen Oldenzaal	Nederland	Landbouw	Stallen Overig vee	22
2020	50	Landgoederen Oldenzaal	Nederland	Landbouw	Stallen Pluimvee	61
2020	50	Landgoederen Oldenzaal	Nederland	Landbouw	Stallen Rundvee	332
2020	50	Landgoederen Oldenzaal	Nederland	Landbouw	Stallen Varkens	99
2020	50	Landgoederen Oldenzaal	Nederland	Overig	Bouw	0
2020	50	Landgoederen Oldenzaal	Nederland	Overig	Drinkwater en rioolwaterzuivering	0
2020	50	Landgoederen Oldenzaal	Nederland	Overig	Kantoren en winkels, hobby paarden dienstverlening	24
2020	50	Landgoederen Oldenzaal	Nederland	Overig	Overig consumenten	87
2020	50	Landgoederen Oldenzaal	Nederland	Overig	Woningen	7
2020	50	Landgoederen Oldenzaal	Nederland	Scheepvaart	Binnenvaart	12
2020	50	Landgoederen Oldenzaal	Nederland	Scheepvaart	Visserij	1
2020	50	Landgoederen Oldenzaal	Nederland	Scheepvaart	Zeescheepvaart: Aanlegplaats	4
2020	50	Landgoederen Oldenzaal	Nederland	Scheepvaart	Zeescheepvaart: Binnengaats route	4
2020	50	Landgoederen Oldenzaal	Nederland	Scheepvaart	Zeescheepvaart: Zeeroute	14
2020	50	Landgoederen Oldenzaal	Nederland	Vervoer & overig verkeer	Luchtvaart luchthaventerrein	0
2020	50	Landgoederen Oldenzaal	Nederland	Vervoer & overig verkeer	Luchtvaart vluchten	1
2020	50	Landgoederen Oldenzaal	Nederland	Vervoer & overig verkeer	Mobiele werktuigen Bouw en Industrie	16
2020	50	Landgoederen Oldenzaal	Nederland	Vervoer & overig verkeer	Mobiele werktuigen Consumenten	0
2020	50	Landgoederen Oldenzaal	Nederland	Vervoer & overig verkeer	Mobiele werktuigen Landbouw	9
2020	50	Landgoederen Oldenzaal	Nederland	Vervoer & overig verkeer	Mobiele werktuigen overig	0
2020	50	Landgoederen Oldenzaal	Nederland	Vervoer & overig verkeer	Spoorweg	1
2020	50	Landgoederen Oldenzaal	Nederland	Wegverkeer	Binnen bebouwde kom	15
2020	50	Landgoederen Oldenzaal	Nederland	Wegverkeer	Buitenwegen	29
2020	50	Landgoederen Oldenzaal	Nederland	Wegverkeer	Snelwegen	38
2020	51	Lonnekermeer	Nederland	Industrie	Afvalverwerking	14
2020	51	Lonnekermeer	Nederland	Industrie	Basismetaal	2
2020	51	Lonnekermeer	Nederland	Industrie	Bouwmaterialen	3
2020	51	Lonnekermeer	Nederland	Industrie	Chemische industrie	6
2020	51	Lonnekermeer	Nederland	Industrie	Energie	4
2020	51	Lonnekermeer	Nederland	Industrie	Industrie Overig	1
2020	51	Lonnekermeer	Nederland	Industrie	Metaalbewerkingsindustrie	1
2020	51	Lonnekermeer	Nederland	Industrie	Olieraffinaderijen	1
2020	51	Lonnekermeer	Nederland	Industrie	Voedings- en genotmiddelen	4
2020	51	Lonnekermeer	Nederland	Landbouw	Beweiding	10
2020	51	Lonnekermeer	Nederland	Landbouw	Glastuinbouw	1
2020	51	Lonnekermeer	Nederland	Landbouw	Mestaanwending	247

2020	51	Lonnekermeer	Nederland	Landbouw	Mestbe- en verwerking	9
2020	51	Lonnekermeer	Nederland	Landbouw	Mestopslag	20
2020	51	Lonnekermeer	Nederland	Landbouw	Overige landbouw	13
2020	51	Lonnekermeer	Nederland	Landbouw	Stallen Overig vee	29
2020	51	Lonnekermeer	Nederland	Landbouw	Stallen Pluimvee	68
2020	51	Lonnekermeer	Nederland	Landbouw	Stallen Rundvee	272
2020	51	Lonnekermeer	Nederland	Landbouw	Stallen Varkens	120
2020	51	Lonnekermeer	Nederland	Overig	Bouw	0
2020	51	Lonnekermeer	Nederland	Overig	Drinkwater en rioolwaterzuivering	0
2020	51	Lonnekermeer	Nederland	Overig	Kantoren en winkels, hobby paarden dienstverlening	26
2020	51	Lonnekermeer	Nederland	Overig	Overig consumenten	101
2020	51	Lonnekermeer	Nederland	Overig	Woningen	7
2020	51	Lonnekermeer	Nederland	Scheepvaart	Binnenvaart	12
2020	51	Lonnekermeer	Nederland	Scheepvaart	Visserij	1
2020	51	Lonnekermeer	Nederland	Scheepvaart	Zeescheepvaart: Aanlegplaats	4
2020	51	Lonnekermeer	Nederland	Scheepvaart	Zeescheepvaart: Binnengaats route	4
2020	51	Lonnekermeer	Nederland	Scheepvaart	Zeescheepvaart: Zeeroute	13
2020	51	Lonnekermeer	Nederland	Vervoer & overig verkeer	Luchtvaart luchthaventerrein	0
2020	51	Lonnekermeer	Nederland	Vervoer & overig verkeer	Luchtvaart vluchten	1
2020	51	Lonnekermeer	Nederland	Vervoer & overig verkeer	Mobiele werktuigen Bouw en Industrie	18
2020	51	Lonnekermeer	Nederland	Vervoer & overig verkeer	Mobiele werktuigen Consumenten	0
2020	51	Lonnekermeer	Nederland	Vervoer & overig verkeer	Mobiele werktuigen Landbouw	8
2020	51	Lonnekermeer	Nederland	Vervoer & overig verkeer	Mobiele werktuigen overig	0
2020	51	Lonnekermeer	Nederland	Vervoer & overig verkeer	Spoorweg	1
2020	51	Lonnekermeer	Nederland	Wegverkeer	Binnen bebouwde kom	17
2020	51	Lonnekermeer	Nederland	Wegverkeer	Buitenwegen	33
2020	51	Lonnekermeer	Nederland	Wegverkeer	Snelwegen	48
2020	53	Buurserzand & Haaksbergerveen	Nederland	Industrie	Afvalverwerking	5
2020	53	Buurserzand & Haaksbergerveen	Nederland	Industrie	Basismetaal	1
2020	53	Buurserzand & Haaksbergerveen	Nederland	Industrie	Bouwmaterialen	2
2020	53	Buurserzand & Haaksbergerveen	Nederland	Industrie	Chemische industrie	3
2020	53	Buurserzand & Haaksbergerveen	Nederland	Industrie	Energie	3
2020	53	Buurserzand & Haaksbergerveen	Nederland	Industrie	Industrie Overig	1
2020	53	Buurserzand & Haaksbergerveen	Nederland	Industrie	Metaalbewerkingsindustrie	0
2020	53	Buurserzand & Haaksbergerveen	Nederland	Industrie	Olieraffinaderijen	1
2020	53	Buurserzand & Haaksbergerveen	Nederland	Industrie	Voedings- en genotmiddelen	3
2020	53	Buurserzand & Haaksbergerveen	Nederland	Landbouw	Beweiding	6
2020	53	Buurserzand & Haaksbergerveen	Nederland	Landbouw	Glastuinbouw	1
2020	53	Buurserzand & Haaksbergerveen	Nederland	Landbouw	Mestaaanwending	186
2020	53	Buurserzand & Haaksbergerveen	Nederland	Landbouw	Mestbe- en verwerking	8
2020	53	Buurserzand & Haaksbergerveen	Nederland	Landbouw	Mestopslag	16
2020	53	Buurserzand & Haaksbergerveen	Nederland	Landbouw	Overige landbouw	11
2020	53	Buurserzand & Haaksbergerveen	Nederland	Landbouw	Stallen Overig vee	19
2020	53	Buurserzand & Haaksbergerveen	Nederland	Landbouw	Stallen Pluimvee	57
2020	53	Buurserzand & Haaksbergerveen	Nederland	Landbouw	Stallen Rundvee	231
2020	53	Buurserzand & Haaksbergerveen	Nederland	Landbouw	Stallen Varkens	104
2020	53	Buurserzand & Haaksbergerveen	Nederland	Overig	Bouw	0
2020	53	Buurserzand & Haaksbergerveen	Nederland	Overig	Drinkwater en rioolwaterzuivering	0
2020	53	Buurserzand & Haaksbergerveen	Nederland	Overig	Kantoren en winkels, hobby paarden dienstverlening	15
2020	53	Buurserzand & Haaksbergerveen	Nederland	Overig	Overig consumenten	39
2020	53	Buurserzand & Haaksbergerveen	Nederland	Overig	Woningen	4
2020	53	Buurserzand & Haaksbergerveen	Nederland	Scheepvaart	Binnenvaart	10
2020	53	Buurserzand & Haaksbergerveen	Nederland	Scheepvaart	Visserij	0
2020	53	Buurserzand & Haaksbergerveen	Nederland	Scheepvaart	Zeescheepvaart: Aanlegplaats	3
2020	53	Buurserzand & Haaksbergerveen	Nederland	Scheepvaart	Zeescheepvaart: Binnengaats route	3
2020	53	Buurserzand & Haaksbergerveen	Nederland	Scheepvaart	Zeescheepvaart: Zeeroute	11
2020	53	Buurserzand & Haaksbergerveen	Nederland	Vervoer & overig verkeer	Luchtvaart luchthaventerrein	0
2020	53	Buurserzand & Haaksbergerveen	Nederland	Vervoer & overig verkeer	Luchtvaart vluchten	1
2020	53	Buurserzand & Haaksbergerveen	Nederland	Vervoer & overig verkeer	Mobiele werktuigen Bouw en Industrie	9
2020	53	Buurserzand & Haaksbergerveen	Nederland	Vervoer & overig verkeer	Mobiele werktuigen Consumenten	0
2020	53	Buurserzand & Haaksbergerveen	Nederland	Vervoer & overig verkeer	Mobiele werktuigen Landbouw	7
2020	53	Buurserzand & Haaksbergerveen	Nederland	Vervoer & overig verkeer	Mobiele werktuigen overig	0
2020	53	Buurserzand & Haaksbergerveen	Nederland	Vervoer & overig verkeer	Spoorweg	1
2020	53	Buurserzand & Haaksbergerveen	Nederland	Wegverkeer	Binnen bebouwde kom	9
2020	53	Buurserzand & Haaksbergerveen	Nederland	Wegverkeer	Buitenwegen	16
2020	53	Buurserzand & Haaksbergerveen	Nederland	Wegverkeer	Snelwegen	18
2020	54	Witte Veen	Nederland	Industrie	Afvalverwerking	5
2020	54	Witte Veen	Nederland	Industrie	Basismetaal	1
2020	54	Witte Veen	Nederland	Industrie	Bouwmaterialen	2
2020	54	Witte Veen	Nederland	Industrie	Chemische industrie	4
2020	54	Witte Veen	Nederland	Industrie	Energie	3
2020	54	Witte Veen	Nederland	Industrie	Industrie Overig	1
2020	54	Witte Veen	Nederland	Industrie	Metaalbewerkingsindustrie	0
2020	54	Witte Veen	Nederland	Industrie	Olieraffinaderijen	1
2020	54	Witte Veen	Nederland	Industrie	Voedings- en genotmiddelen	3
2020	54	Witte Veen	Nederland	Landbouw	Beweiding	6
2020	54	Witte Veen	Nederland	Landbouw	Glastuinbouw	1
2020	54	Witte Veen	Nederland	Landbouw	Mestaaanwending	164
2020	54	Witte Veen	Nederland	Landbouw	Mestbe- en verwerking	7
2020	54	Witte Veen	Nederland	Landbouw	Mestopslag	14
2020	54	Witte Veen	Nederland	Landbouw	Overige landbouw	10
2020	54	Witte Veen	Nederland	Landbouw	Stallen Overig vee	15
2020	54	Witte Veen	Nederland	Landbouw	Stallen Pluimvee	47
2020	54	Witte Veen	Nederland	Landbouw	Stallen Rundvee	202
2020	54	Witte Veen	Nederland	Landbouw	Stallen Varkens	80
2020	54	Witte Veen	Nederland	Overig	Bouw	0
2020	54	Witte Veen	Nederland	Overig	Drinkwater en rioolwaterzuivering	0
2020	54	Witte Veen	Nederland	Overig	Kantoren en winkels, hobby paarden dienstverlening	13
2020	54	Witte Veen	Nederland	Overig	Overig consumenten	36
2020	54	Witte Veen	Nederland	Overig	Woningen	4
2020	54	Witte Veen	Nederland	Scheepvaart	Binnenvaart	10

2020	54	Witte Veen	Nederland	Scheepvaart	Visserij	0
2020	54	Witte Veen	Nederland	Scheepvaart	Zeescheepvaart: Aanlegplaats	3
2020	54	Witte Veen	Nederland	Scheepvaart	Zeescheepvaart: Binnengaats route	3
2020	54	Witte Veen	Nederland	Scheepvaart	Zeescheepvaart: Zeeroute	11
2020	54	Witte Veen	Nederland	Vervoer & overig verkeer	Luchtvaart luchthaventerrein	0
2020	54	Witte Veen	Nederland	Vervoer & overig verkeer	Luchtvaart vluchten	1
2020	54	Witte Veen	Nederland	Vervoer & overig verkeer	Mobiele werktuigen Bouw en Industrie	9
2020	54	Witte Veen	Nederland	Vervoer & overig verkeer	Mobiele werktuigen Consumenten	0
2020	54	Witte Veen	Nederland	Vervoer & overig verkeer	Mobiele werktuigen Landbouw	6
2020	54	Witte Veen	Nederland	Vervoer & overig verkeer	Mobiele werktuigen overig	0
2020	54	Witte Veen	Nederland	Vervoer & overig verkeer	Spoorweg	1
2020	54	Witte Veen	Nederland	Wegverkeer	Binnen bebouwde kom	9
2020	54	Witte Veen	Nederland	Wegverkeer	Buitenwegen	14
2020	54	Witte Veen	Nederland	Wegverkeer	Snelwegen	18
2020	55	Aamsveen	Nederland	Industrie	Afvalverwerking	4
2020	55	Aamsveen	Nederland	Industrie	Basismetaal	1
2020	55	Aamsveen	Nederland	Industrie	Bouwmaterialen	2
2020	55	Aamsveen	Nederland	Industrie	Chemische industrie	4
2020	55	Aamsveen	Nederland	Industrie	Energie	3
2020	55	Aamsveen	Nederland	Industrie	Industrie Overig	1
2020	55	Aamsveen	Nederland	Industrie	Metaalbewerkingsindustrie	0
2020	55	Aamsveen	Nederland	Industrie	Olieraffinaderijen	1
2020	55	Aamsveen	Nederland	Industrie	Voedings- en genotmiddelen	3
2020	55	Aamsveen	Nederland	Landbouw	Beweiding	5
2020	55	Aamsveen	Nederland	Landbouw	Glastuinbouw	1
2020	55	Aamsveen	Nederland	Landbouw	Mestaanwending	133
2020	55	Aamsveen	Nederland	Landbouw	Mestbe- en verwerking	5
2020	55	Aamsveen	Nederland	Landbouw	Mestopslag	11
2020	55	Aamsveen	Nederland	Landbouw	Overige landbouw	9
2020	55	Aamsveen	Nederland	Landbouw	Stallen Overig vee	14
2020	55	Aamsveen	Nederland	Landbouw	Stallen Pluimvee	38
2020	55	Aamsveen	Nederland	Landbouw	Stallen Rundvee	149
2020	55	Aamsveen	Nederland	Landbouw	Stallen Varkens	63
2020	55	Aamsveen	Nederland	Overig	Bouw	0
2020	55	Aamsveen	Nederland	Overig	Drinkwater en rioolwaterzuivering	0
2020	55	Aamsveen	Nederland	Overig	Kantoren en winkels, hobby paarden dienstverlening	13
2020	55	Aamsveen	Nederland	Overig	Overig consumenten	46
2020	55	Aamsveen	Nederland	Overig	Woningen	4
2020	55	Aamsveen	Nederland	Scheepvaart	Binnenvaart	9
2020	55	Aamsveen	Nederland	Scheepvaart	Visserij	0
2020	55	Aamsveen	Nederland	Scheepvaart	Zeescheepvaart: Aanlegplaats	3
2020	55	Aamsveen	Nederland	Scheepvaart	Zeescheepvaart: Binnengaats route	3
2020	55	Aamsveen	Nederland	Scheepvaart	Zeescheepvaart: Zeeroute	11
2020	55	Aamsveen	Nederland	Vervoer & overig verkeer	Luchtvaart luchthaventerrein	0
2020	55	Aamsveen	Nederland	Vervoer & overig verkeer	Luchtvaart vluchten	1
2020	55	Aamsveen	Nederland	Vervoer & overig verkeer	Mobiele werktuigen Bouw en Industrie	10
2020	55	Aamsveen	Nederland	Vervoer & overig verkeer	Mobiele werktuigen Consumenten	0
2020	55	Aamsveen	Nederland	Vervoer & overig verkeer	Mobiele werktuigen Landbouw	5
2020	55	Aamsveen	Nederland	Vervoer & overig verkeer	Mobiele werktuigen overig	0
2020	55	Aamsveen	Nederland	Vervoer & overig verkeer	Spoorweg	1
2020	55	Aamsveen	Nederland	Wegverkeer	Binnen bebouwde kom	10
2020	55	Aamsveen	Nederland	Wegverkeer	Buitenwegen	14
2020	55	Aamsveen	Nederland	Wegverkeer	Snelwegen	19
2020	57	Veluwe	Nederland	Industrie	Afvalverwerking	8
2020	57	Veluwe	Nederland	Industrie	Basismetaal	3
2020	57	Veluwe	Nederland	Industrie	Bouwmaterialen	3
2020	57	Veluwe	Nederland	Industrie	Chemische industrie	5
2020	57	Veluwe	Nederland	Industrie	Energie	6
2020	57	Veluwe	Nederland	Industrie	Industrie Overig	2
2020	57	Veluwe	Nederland	Industrie	Metaalbewerkingsindustrie	1
2020	57	Veluwe	Nederland	Industrie	Olieraffinaderijen	2
2020	57	Veluwe	Nederland	Industrie	Voedings- en genotmiddelen	6
2020	57	Veluwe	Nederland	Landbouw	Beweiding	9
2020	57	Veluwe	Nederland	Landbouw	Glastuinbouw	2
2020	57	Veluwe	Nederland	Landbouw	Mestaanwending	221
2020	57	Veluwe	Nederland	Landbouw	Mestbe- en verwerking	16
2020	57	Veluwe	Nederland	Landbouw	Mestopslag	34
2020	57	Veluwe	Nederland	Landbouw	Overige landbouw	22
2020	57	Veluwe	Nederland	Landbouw	Stallen Overig vee	33
2020	57	Veluwe	Nederland	Landbouw	Stallen Pluimvee	137
2020	57	Veluwe	Nederland	Landbouw	Stallen Rundvee	347
2020	57	Veluwe	Nederland	Landbouw	Stallen Varkens	124
2020	57	Veluwe	Nederland	Overig	Bouw	0
2020	57	Veluwe	Nederland	Overig	Drinkwater en rioolwaterzuivering	0
2020	57	Veluwe	Nederland	Overig	Kantoren en winkels, hobby paarden dienstverlening	31
2020	57	Veluwe	Nederland	Overig	Overig consumenten	61
2020	57	Veluwe	Nederland	Overig	Woningen	8
2020	57	Veluwe	Nederland	Scheepvaart	Binnenvaart	25
2020	57	Veluwe	Nederland	Scheepvaart	Visserij	1
2020	57	Veluwe	Nederland	Scheepvaart	Zeescheepvaart: Aanlegplaats	7
2020	57	Veluwe	Nederland	Scheepvaart	Zeescheepvaart: Binnengaats route	6
2020	57	Veluwe	Nederland	Scheepvaart	Zeescheepvaart: Zeeroute	18
2020	57	Veluwe	Nederland	Vervoer & overig verkeer	Luchtvaart luchthaventerrein	0
2020	57	Veluwe	Nederland	Vervoer & overig verkeer	Luchtvaart vluchten	1
2020	57	Veluwe	Nederland	Vervoer & overig verkeer	Mobiele werktuigen Bouw en Industrie	19
2020	57	Veluwe	Nederland	Vervoer & overig verkeer	Mobiele werktuigen Consumenten	0
2020	57	Veluwe	Nederland	Vervoer & overig verkeer	Mobiele werktuigen Landbouw	8
2020	57	Veluwe	Nederland	Vervoer & overig verkeer	Mobiele werktuigen overig	0
2020	57	Veluwe	Nederland	Vervoer & overig verkeer	Spoorweg	2
2020	57	Veluwe	Nederland	Wegverkeer	Binnen bebouwde kom	19
2020	57	Veluwe	Nederland	Wegverkeer	Buitenwegen	31

2020	57	Veluwe	Nederland	Wegverkeer	Snelwegen	73
2020	58	Landgoederen Brummen	Nederland	Industrie	Afvalverwerking	8
2020	58	Landgoederen Brummen	Nederland	Industrie	Basismetaal	2
2020	58	Landgoederen Brummen	Nederland	Industrie	Bouwmaterialen	3
2020	58	Landgoederen Brummen	Nederland	Industrie	Chemische industrie	5
2020	58	Landgoederen Brummen	Nederland	Industrie	Energie	5
2020	58	Landgoederen Brummen	Nederland	Industrie	Industrie Overig	3
2020	58	Landgoederen Brummen	Nederland	Industrie	Metaalbewerkingsindustrie	1
2020	58	Landgoederen Brummen	Nederland	Industrie	Olieraffinaderijen	2
2020	58	Landgoederen Brummen	Nederland	Industrie	Voedings- en genotmiddelen	5
2020	58	Landgoederen Brummen	Nederland	Landbouw	Beweiding	14
2020	58	Landgoederen Brummen	Nederland	Landbouw	Glastuinbouw	2
2020	58	Landgoederen Brummen	Nederland	Landbouw	Mestaanwending	338
2020	58	Landgoederen Brummen	Nederland	Landbouw	Mestbe- en verwerking	10
2020	58	Landgoederen Brummen	Nederland	Landbouw	Mestopslag	23
2020	58	Landgoederen Brummen	Nederland	Landbouw	Overige landbouw	17
2020	58	Landgoederen Brummen	Nederland	Landbouw	Stallen Overig vee	27
2020	58	Landgoederen Brummen	Nederland	Landbouw	Stallen Pluimvee	74
2020	58	Landgoederen Brummen	Nederland	Landbouw	Stallen Rundvee	326
2020	58	Landgoederen Brummen	Nederland	Landbouw	Stallen Varkens	99
2020	58	Landgoederen Brummen	Nederland	Overig	Bouw	0
2020	58	Landgoederen Brummen	Nederland	Overig	Drinkwater en rioolwaterzuivering	0
2020	58	Landgoederen Brummen	Nederland	Overig	Kantoren en winkels, hobby paarden dienstverlening	27
2020	58	Landgoederen Brummen	Nederland	Overig	Overig consumenten	97
2020	58	Landgoederen Brummen	Nederland	Overig	Woningen	7
2020	58	Landgoederen Brummen	Nederland	Scheepvaart	Binnenvaart	21
2020	58	Landgoederen Brummen	Nederland	Scheepvaart	Visserij	1
2020	58	Landgoederen Brummen	Nederland	Scheepvaart	Zeescheepvaart: Aanlegplaats	5
2020	58	Landgoederen Brummen	Nederland	Scheepvaart	Zeescheepvaart: Binnengaats route	5
2020	58	Landgoederen Brummen	Nederland	Scheepvaart	Zeescheepvaart: Zeeroute	14
2020	58	Landgoederen Brummen	Nederland	Vervoer & overig verkeer	Luchtvaart luchthaventerrein	0
2020	58	Landgoederen Brummen	Nederland	Vervoer & overig verkeer	Luchtvaart vluchten	1
2020	58	Landgoederen Brummen	Nederland	Vervoer & overig verkeer	Mobiele werktuigen Bouw en Industrie	15
2020	58	Landgoederen Brummen	Nederland	Vervoer & overig verkeer	Mobiele werktuigen Consumenten	0
2020	58	Landgoederen Brummen	Nederland	Vervoer & overig verkeer	Mobiele werktuigen Landbouw	10
2020	58	Landgoederen Brummen	Nederland	Vervoer & overig verkeer	Mobiele werktuigen overig	0
2020	58	Landgoederen Brummen	Nederland	Vervoer & overig verkeer	Spoorweg	2
2020	58	Landgoederen Brummen	Nederland	Wegverkeer	Binnen bebouwde kom	15
2020	58	Landgoederen Brummen	Nederland	Wegverkeer	Buitenwegen	29
2020	58	Landgoederen Brummen	Nederland	Wegverkeer	Snelwegen	41
2020	60	Stelkampsveld	Nederland	Industrie	Afvalverwerking	5
2020	60	Stelkampsveld	Nederland	Industrie	Basismetaal	2
2020	60	Stelkampsveld	Nederland	Industrie	Bouwmaterialen	3
2020	60	Stelkampsveld	Nederland	Industrie	Chemische industrie	4
2020	60	Stelkampsveld	Nederland	Industrie	Energie	4
2020	60	Stelkampsveld	Nederland	Industrie	Industrie Overig	1
2020	60	Stelkampsveld	Nederland	Industrie	Metaalbewerkingsindustrie	0
2020	60	Stelkampsveld	Nederland	Industrie	Olieraffinaderijen	1
2020	60	Stelkampsveld	Nederland	Industrie	Voedings- en genotmiddelen	5
2020	60	Stelkampsveld	Nederland	Landbouw	Beweiding	10
2020	60	Stelkampsveld	Nederland	Landbouw	Glastuinbouw	1
2020	60	Stelkampsveld	Nederland	Landbouw	Mestaanwending	268
2020	60	Stelkampsveld	Nederland	Landbouw	Mestbe- en verwerking	11
2020	60	Stelkampsveld	Nederland	Landbouw	Mestopslag	23
2020	60	Stelkampsveld	Nederland	Landbouw	Overige landbouw	18
2020	60	Stelkampsveld	Nederland	Landbouw	Stallen Overig vee	26
2020	60	Stelkampsveld	Nederland	Landbouw	Stallen Pluimvee	78
2020	60	Stelkampsveld	Nederland	Landbouw	Stallen Rundvee	340
2020	60	Stelkampsveld	Nederland	Landbouw	Stallen Varkens	159
2020	60	Stelkampsveld	Nederland	Overig	Bouw	0
2020	60	Stelkampsveld	Nederland	Overig	Drinkwater en rioolwaterzuivering	0
2020	60	Stelkampsveld	Nederland	Overig	Kantoren en winkels, hobby paarden dienstverlening	21
2020	60	Stelkampsveld	Nederland	Overig	Overig consumenten	91
2020	60	Stelkampsveld	Nederland	Overig	Woningen	6
2020	60	Stelkampsveld	Nederland	Scheepvaart	Binnenvaart	15
2020	60	Stelkampsveld	Nederland	Scheepvaart	Visserij	1
2020	60	Stelkampsveld	Nederland	Scheepvaart	Zeescheepvaart: Aanlegplaats	4
2020	60	Stelkampsveld	Nederland	Scheepvaart	Zeescheepvaart: Binnengaats route	4
2020	60	Stelkampsveld	Nederland	Scheepvaart	Zeescheepvaart: Zeeroute	12
2020	60	Stelkampsveld	Nederland	Vervoer & overig verkeer	Luchtvaart luchthaventerrein	0
2020	60	Stelkampsveld	Nederland	Vervoer & overig verkeer	Luchtvaart vluchten	1
2020	60	Stelkampsveld	Nederland	Vervoer & overig verkeer	Mobiele werktuigen Bouw en Industrie	12
2020	60	Stelkampsveld	Nederland	Vervoer & overig verkeer	Mobiele werktuigen Consumenten	0
2020	60	Stelkampsveld	Nederland	Vervoer & overig verkeer	Mobiele werktuigen Landbouw	10
2020	60	Stelkampsveld	Nederland	Vervoer & overig verkeer	Mobiele werktuigen overig	0
2020	60	Stelkampsveld	Nederland	Vervoer & overig verkeer	Spoorweg	2
2020	60	Stelkampsveld	Nederland	Wegverkeer	Binnen bebouwde kom	11
2020	60	Stelkampsveld	Nederland	Wegverkeer	Buitenwegen	21
2020	60	Stelkampsveld	Nederland	Wegverkeer	Snelwegen	25
2020	61	Korenburgerveen	Nederland	Industrie	Afvalverwerking	4
2020	61	Korenburgerveen	Nederland	Industrie	Basismetaal	1
2020	61	Korenburgerveen	Nederland	Industrie	Bouwmaterialen	3
2020	61	Korenburgerveen	Nederland	Industrie	Chemische industrie	4
2020	61	Korenburgerveen	Nederland	Industrie	Energie	3
2020	61	Korenburgerveen	Nederland	Industrie	Industrie Overig	1
2020	61	Korenburgerveen	Nederland	Industrie	Metaalbewerkingsindustrie	0
2020	61	Korenburgerveen	Nederland	Industrie	Olieraffinaderijen	1
2020	61	Korenburgerveen	Nederland	Industrie	Voedings- en genotmiddelen	3
2020	61	Korenburgerveen	Nederland	Landbouw	Beweiding	7
2020	61	Korenburgerveen	Nederland	Landbouw	Glastuinbouw	1
2020	61	Korenburgerveen	Nederland	Landbouw	Mestaanwending	194

2020	61	Korenburgerveen	Nederland	Landbouw	Mestbe- en verwerking	15
2020	61	Korenburgerveen	Nederland	Landbouw	Mestopslag	21
2020	61	Korenburgerveen	Nederland	Landbouw	Overige landbouw	16
2020	61	Korenburgerveen	Nederland	Landbouw	Stallen Overig vee	28
2020	61	Korenburgerveen	Nederland	Landbouw	Stallen Pluimvee	57
2020	61	Korenburgerveen	Nederland	Landbouw	Stallen Rundvee	259
2020	61	Korenburgerveen	Nederland	Landbouw	Stallen Varkens	191
2020	61	Korenburgerveen	Nederland	Overig	Bouw	0
2020	61	Korenburgerveen	Nederland	Overig	Drinkwater en rioolwaterzuivering	0
2020	61	Korenburgerveen	Nederland	Overig	Kantoren en winkels, hobby paarden dienstverlening	16
2020	61	Korenburgerveen	Nederland	Overig	Overig consumenten	64
2020	61	Korenburgerveen	Nederland	Overig	Woningen	4
2020	61	Korenburgerveen	Nederland	Scheepvaart	Binnenvaart	11
2020	61	Korenburgerveen	Nederland	Scheepvaart	Visserij	0
2020	61	Korenburgerveen	Nederland	Scheepvaart	Zeescheepvaart: Aanlegplaats	3
2020	61	Korenburgerveen	Nederland	Scheepvaart	Zeescheepvaart: Binnengaats route	3
2020	61	Korenburgerveen	Nederland	Scheepvaart	Zeescheepvaart: Zeeroute	11
2020	61	Korenburgerveen	Nederland	Vervoer & overig verkeer	Luchtvaart luchthaventerrein	0
2020	61	Korenburgerveen	Nederland	Vervoer & overig verkeer	Luchtvaart vluchten	1
2020	61	Korenburgerveen	Nederland	Vervoer & overig verkeer	Mobiele werktuigen Bouw en Industrie	9
2020	61	Korenburgerveen	Nederland	Vervoer & overig verkeer	Mobiele werktuigen Consumenten	0
2020	61	Korenburgerveen	Nederland	Vervoer & overig verkeer	Mobiele werktuigen Landbouw	7
2020	61	Korenburgerveen	Nederland	Vervoer & overig verkeer	Mobiele werktuigen overig	0
2020	61	Korenburgerveen	Nederland	Vervoer & overig verkeer	Spoorweg	2
2020	61	Korenburgerveen	Nederland	Wegverkeer	Binnen bebouwde kom	9
2020	61	Korenburgerveen	Nederland	Wegverkeer	Buitenwegen	18
2020	61	Korenburgerveen	Nederland	Wegverkeer	Snelwegen	18
2020	62	Willinks Weust	Nederland	Industrie	Afvalverwerking	4
2020	62	Willinks Weust	Nederland	Industrie	Basismetaal	2
2020	62	Willinks Weust	Nederland	Industrie	Bouwmaterialen	3
2020	62	Willinks Weust	Nederland	Industrie	Chemische industrie	4
2020	62	Willinks Weust	Nederland	Industrie	Energie	4
2020	62	Willinks Weust	Nederland	Industrie	Industrie Overig	1
2020	62	Willinks Weust	Nederland	Industrie	Metaalbewerkingsindustrie	0
2020	62	Willinks Weust	Nederland	Industrie	Olieraffinaderijen	1
2020	62	Willinks Weust	Nederland	Industrie	Voedings- en genotmiddelen	3
2020	62	Willinks Weust	Nederland	Landbouw	Beweiding	10
2020	62	Willinks Weust	Nederland	Landbouw	Glastuinbouw	1
2020	62	Willinks Weust	Nederland	Landbouw	Mestaanwending	232
2020	62	Willinks Weust	Nederland	Landbouw	Mestbe- en verwerking	8
2020	62	Willinks Weust	Nederland	Landbouw	Mestopslag	19
2020	62	Willinks Weust	Nederland	Landbouw	Overige landbouw	21
2020	62	Willinks Weust	Nederland	Landbouw	Stallen Overig vee	26
2020	62	Willinks Weust	Nederland	Landbouw	Stallen Pluimvee	52
2020	62	Willinks Weust	Nederland	Landbouw	Stallen Rundvee	237
2020	62	Willinks Weust	Nederland	Landbouw	Stallen Varkens	102
2020	62	Willinks Weust	Nederland	Overig	Bouw	1
2020	62	Willinks Weust	Nederland	Overig	Drinkwater en rioolwaterzuivering	0
2020	62	Willinks Weust	Nederland	Overig	Kantoren en winkels, hobby paarden dienstverlening	16
2020	62	Willinks Weust	Nederland	Overig	Overig consumenten	43
2020	62	Willinks Weust	Nederland	Overig	Woningen	4
2020	62	Willinks Weust	Nederland	Scheepvaart	Binnenvaart	12
2020	62	Willinks Weust	Nederland	Scheepvaart	Visserij	1
2020	62	Willinks Weust	Nederland	Scheepvaart	Zeescheepvaart: Aanlegplaats	3
2020	62	Willinks Weust	Nederland	Scheepvaart	Zeescheepvaart: Binnengaats route	4
2020	62	Willinks Weust	Nederland	Scheepvaart	Zeescheepvaart: Zeeroute	12
2020	62	Willinks Weust	Nederland	Vervoer & overig verkeer	Luchtvaart luchthaventerrein	0
2020	62	Willinks Weust	Nederland	Vervoer & overig verkeer	Luchtvaart vluchten	1
2020	62	Willinks Weust	Nederland	Vervoer & overig verkeer	Mobiele werktuigen Bouw en Industrie	9
2020	62	Willinks Weust	Nederland	Vervoer & overig verkeer	Mobiele werktuigen Consumenten	0
2020	62	Willinks Weust	Nederland	Vervoer & overig verkeer	Mobiele werktuigen Landbouw	8
2020	62	Willinks Weust	Nederland	Vervoer & overig verkeer	Mobiele werktuigen overig	0
2020	62	Willinks Weust	Nederland	Vervoer & overig verkeer	Spoorweg	1
2020	62	Willinks Weust	Nederland	Wegverkeer	Binnen bebouwde kom	9
2020	62	Willinks Weust	Nederland	Wegverkeer	Buitenwegen	16
2020	62	Willinks Weust	Nederland	Wegverkeer	Snelwegen	19
2020	63	Bekendelle	Nederland	Industrie	Afvalverwerking	4
2020	63	Bekendelle	Nederland	Industrie	Basismetaal	2
2020	63	Bekendelle	Nederland	Industrie	Bouwmaterialen	4
2020	63	Bekendelle	Nederland	Industrie	Chemische industrie	4
2020	63	Bekendelle	Nederland	Industrie	Energie	4
2020	63	Bekendelle	Nederland	Industrie	Industrie Overig	1
2020	63	Bekendelle	Nederland	Industrie	Metaalbewerkingsindustrie	0
2020	63	Bekendelle	Nederland	Industrie	Olieraffinaderijen	1
2020	63	Bekendelle	Nederland	Industrie	Voedings- en genotmiddelen	3
2020	63	Bekendelle	Nederland	Landbouw	Beweiding	9
2020	63	Bekendelle	Nederland	Landbouw	Glastuinbouw	2
2020	63	Bekendelle	Nederland	Landbouw	Mestaanwending	263
2020	63	Bekendelle	Nederland	Landbouw	Mestbe- en verwerking	11
2020	63	Bekendelle	Nederland	Landbouw	Mestopslag	23
2020	63	Bekendelle	Nederland	Landbouw	Overige landbouw	24
2020	63	Bekendelle	Nederland	Landbouw	Stallen Overig vee	29
2020	63	Bekendelle	Nederland	Landbouw	Stallen Pluimvee	65
2020	63	Bekendelle	Nederland	Landbouw	Stallen Rundvee	299
2020	63	Bekendelle	Nederland	Landbouw	Stallen Varkens	143
2020	63	Bekendelle	Nederland	Overig	Bouw	0
2020	63	Bekendelle	Nederland	Overig	Drinkwater en rioolwaterzuivering	0
2020	63	Bekendelle	Nederland	Overig	Kantoren en winkels, hobby paarden dienstverlening	20
2020	63	Bekendelle	Nederland	Overig	Overig consumenten	57
2020	63	Bekendelle	Nederland	Overig	Woningen	5
2020	63	Bekendelle	Nederland	Scheepvaart	Binnenvaart	14

2020	63	Bekendelle	Nederland	Scheepvaart	Visserij	1
2020	63	Bekendelle	Nederland	Scheepvaart	Zeescheepvaart: Aanlegplaats	4
2020	63	Bekendelle	Nederland	Scheepvaart	Zeescheepvaart: Binnengaats route	4
2020	63	Bekendelle	Nederland	Scheepvaart	Zeescheepvaart: Zeeroute	13
2020	63	Bekendelle	Nederland	Vervoer & overig verkeer	Luchtvaart luchthaventerrein	0
2020	63	Bekendelle	Nederland	Vervoer & overig verkeer	Luchtvaart vluchten	1
2020	63	Bekendelle	Nederland	Vervoer & overig verkeer	Mobiele werktuigen Bouw en Industrie	11
2020	63	Bekendelle	Nederland	Vervoer & overig verkeer	Mobiele werktuigen Consumenten	0
2020	63	Bekendelle	Nederland	Vervoer & overig verkeer	Mobiele werktuigen Landbouw	9
2020	63	Bekendelle	Nederland	Vervoer & overig verkeer	Mobiele werktuigen overig	0
2020	63	Bekendelle	Nederland	Vervoer & overig verkeer	Spoorweg	3
2020	63	Bekendelle	Nederland	Wegverkeer	Binnen bebouwde kom	10
2020	63	Bekendelle	Nederland	Wegverkeer	Buitenwegen	19
2020	63	Bekendelle	Nederland	Wegverkeer	Snelwegen	21
2020	64	Wooldse Veen	Nederland	Industrie	Afvalverwerking	3
2020	64	Wooldse Veen	Nederland	Industrie	Basismetaal	1
2020	64	Wooldse Veen	Nederland	Industrie	Bouwmaterialen	3
2020	64	Wooldse Veen	Nederland	Industrie	Chemische industrie	3
2020	64	Wooldse Veen	Nederland	Industrie	Energie	3
2020	64	Wooldse Veen	Nederland	Industrie	Industrie Overig	1
2020	64	Wooldse Veen	Nederland	Industrie	Metaalbewerkingindustrie	0
2020	64	Wooldse Veen	Nederland	Industrie	Olieraffinaderijen	1
2020	64	Wooldse Veen	Nederland	Industrie	Voedings- en genotmiddelen	2
2020	64	Wooldse Veen	Nederland	Landbouw	Beweiding	5
2020	64	Wooldse Veen	Nederland	Landbouw	Glastuinbouw	1
2020	64	Wooldse Veen	Nederland	Landbouw	Mestaanwending	116
2020	64	Wooldse Veen	Nederland	Landbouw	Mestbe- en verwerking	6
2020	64	Wooldse Veen	Nederland	Landbouw	Mestopslag	11
2020	64	Wooldse Veen	Nederland	Landbouw	Overige landbouw	11
2020	64	Wooldse Veen	Nederland	Landbouw	Stallen Overig vee	12
2020	64	Wooldse Veen	Nederland	Landbouw	Stallen Pluimvee	37
2020	64	Wooldse Veen	Nederland	Landbouw	Stallen Rundvee	130
2020	64	Wooldse Veen	Nederland	Landbouw	Stallen Varkens	70
2020	64	Wooldse Veen	Nederland	Overig	Bouw	0
2020	64	Wooldse Veen	Nederland	Overig	Drinkwater en rioolwaterzuivering	0
2020	64	Wooldse Veen	Nederland	Overig	Kantoren en winkels, hobby paarden dienstverlening	10
2020	64	Wooldse Veen	Nederland	Overig	Overig consumenten	23
2020	64	Wooldse Veen	Nederland	Overig	Woningen	3
2020	64	Wooldse Veen	Nederland	Scheepvaart	Binnenvaart	10
2020	64	Wooldse Veen	Nederland	Scheepvaart	Visserij	0
2020	64	Wooldse Veen	Nederland	Scheepvaart	Zeescheepvaart: Aanlegplaats	3
2020	64	Wooldse Veen	Nederland	Scheepvaart	Zeescheepvaart: Binnengaats route	3
2020	64	Wooldse Veen	Nederland	Scheepvaart	Zeescheepvaart: Zeeroute	10
2020	64	Wooldse Veen	Nederland	Vervoer & overig verkeer	Luchtvaart luchthaventerrein	0
2020	64	Wooldse Veen	Nederland	Vervoer & overig verkeer	Luchtvaart vluchten	1
2020	64	Wooldse Veen	Nederland	Vervoer & overig verkeer	Mobiele werktuigen Bouw en Industrie	7
2020	64	Wooldse Veen	Nederland	Vervoer & overig verkeer	Mobiele werktuigen Consumenten	0
2020	64	Wooldse Veen	Nederland	Vervoer & overig verkeer	Mobiele werktuigen Landbouw	5
2020	64	Wooldse Veen	Nederland	Vervoer & overig verkeer	Mobiele werktuigen overig	0
2020	64	Wooldse Veen	Nederland	Vervoer & overig verkeer	Spoorweg	1
2020	64	Wooldse Veen	Nederland	Wegverkeer	Binnen bebouwde kom	7
2020	64	Wooldse Veen	Nederland	Wegverkeer	Buitenwegen	11
2020	64	Wooldse Veen	Nederland	Wegverkeer	Snelwegen	16
2020	65	Binnenveld	Nederland	Industrie	Afvalverwerking	3
2020	65	Binnenveld	Nederland	Industrie	Basismetaal	2
2020	65	Binnenveld	Nederland	Industrie	Bouwmaterialen	3
2020	65	Binnenveld	Nederland	Industrie	Chemische industrie	4
2020	65	Binnenveld	Nederland	Industrie	Energie	5
2020	65	Binnenveld	Nederland	Industrie	Industrie Overig	1
2020	65	Binnenveld	Nederland	Industrie	Metaalbewerkingindustrie	1
2020	65	Binnenveld	Nederland	Industrie	Olieraffinaderijen	2
2020	65	Binnenveld	Nederland	Industrie	Voedings- en genotmiddelen	4
2020	65	Binnenveld	Nederland	Landbouw	Beweiding	8
2020	65	Binnenveld	Nederland	Landbouw	Glastuinbouw	2
2020	65	Binnenveld	Nederland	Landbouw	Mestaanwending	176
2020	65	Binnenveld	Nederland	Landbouw	Mestbe- en verwerking	16
2020	65	Binnenveld	Nederland	Landbouw	Mestopslag	23
2020	65	Binnenveld	Nederland	Landbouw	Overige landbouw	15
2020	65	Binnenveld	Nederland	Landbouw	Stallen Overig vee	24
2020	65	Binnenveld	Nederland	Landbouw	Stallen Pluimvee	106
2020	65	Binnenveld	Nederland	Landbouw	Stallen Rundvee	250
2020	65	Binnenveld	Nederland	Landbouw	Stallen Varkens	87
2020	65	Binnenveld	Nederland	Overig	Bouw	0
2020	65	Binnenveld	Nederland	Overig	Drinkwater en rioolwaterzuivering	0
2020	65	Binnenveld	Nederland	Overig	Kantoren en winkels, hobby paarden dienstverlening	20
2020	65	Binnenveld	Nederland	Overig	Overig consumenten	60
2020	65	Binnenveld	Nederland	Overig	Woningen	6
2020	65	Binnenveld	Nederland	Scheepvaart	Binnenvaart	22
2020	65	Binnenveld	Nederland	Scheepvaart	Visserij	1
2020	65	Binnenveld	Nederland	Scheepvaart	Zeescheepvaart: Aanlegplaats	5
2020	65	Binnenveld	Nederland	Scheepvaart	Zeescheepvaart: Binnengaats route	5
2020	65	Binnenveld	Nederland	Scheepvaart	Zeescheepvaart: Zeeroute	12
2020	65	Binnenveld	Nederland	Vervoer & overig verkeer	Luchtvaart luchthaventerrein	0
2020	65	Binnenveld	Nederland	Vervoer & overig verkeer	Luchtvaart vluchten	1
2020	65	Binnenveld	Nederland	Vervoer & overig verkeer	Mobiele werktuigen Bouw en Industrie	19
2020	65	Binnenveld	Nederland	Vervoer & overig verkeer	Mobiele werktuigen Consumenten	0
2020	65	Binnenveld	Nederland	Vervoer & overig verkeer	Mobiele werktuigen Landbouw	7
2020	65	Binnenveld	Nederland	Vervoer & overig verkeer	Mobiele werktuigen overig	0
2020	65	Binnenveld	Nederland	Vervoer & overig verkeer	Spoorweg	2
2020	65	Binnenveld	Nederland	Wegverkeer	Binnen bebouwde kom	20
2020	65	Binnenveld	Nederland	Wegverkeer	Buitenwegen	37

2020	65	Binnenveld	Nederland	Wegverkeer	Snelwegen	43
2020	69	De Bruuk	Nederland	Industrie	Afvalverwerking	4
2020	69	De Bruuk	Nederland	Industrie	Basismetaal	1
2020	69	De Bruuk	Nederland	Industrie	Bouwmaterialen	3
2020	69	De Bruuk	Nederland	Industrie	Chemische industrie	4
2020	69	De Bruuk	Nederland	Industrie	Energie	4
2020	69	De Bruuk	Nederland	Industrie	Industrie Overig	1
2020	69	De Bruuk	Nederland	Industrie	Metaalbewerkingsindustrie	0
2020	69	De Bruuk	Nederland	Industrie	Olieraffinaderijen	1
2020	69	De Bruuk	Nederland	Industrie	Voedings- en genotmiddelen	4
2020	69	De Bruuk	Nederland	Landbouw	Beweiding	9
2020	69	De Bruuk	Nederland	Landbouw	Glastuinbouw	2
2020	69	De Bruuk	Nederland	Landbouw	Mestaaanwending	171
2020	69	De Bruuk	Nederland	Landbouw	Mestbe- en verwerking	12
2020	69	De Bruuk	Nederland	Landbouw	Mestopslag	20
2020	69	De Bruuk	Nederland	Landbouw	Overige landbouw	17
2020	69	De Bruuk	Nederland	Landbouw	Stallen Overig vee	21
2020	69	De Bruuk	Nederland	Landbouw	Stallen Pluimvee	79
2020	69	De Bruuk	Nederland	Landbouw	Stallen Rundvee	150
2020	69	De Bruuk	Nederland	Landbouw	Stallen Varkens	128
2020	69	De Bruuk	Nederland	Overig	Bouw	0
2020	69	De Bruuk	Nederland	Overig	Drinkwater en rioolwaterzuivering	0
2020	69	De Bruuk	Nederland	Overig	Kantoren en winkels, hobby paarden dienstverlening	23
2020	69	De Bruuk	Nederland	Overig	Overig consumenten	74
2020	69	De Bruuk	Nederland	Overig	Woningen	6
2020	69	De Bruuk	Nederland	Scheepvaart	Binnenvaart	18
2020	69	De Bruuk	Nederland	Scheepvaart	Visserij	0
2020	69	De Bruuk	Nederland	Scheepvaart	Zeescheepvaart: Aanlegplaats	3
2020	69	De Bruuk	Nederland	Scheepvaart	Zeescheepvaart: Binnengaats route	4
2020	69	De Bruuk	Nederland	Scheepvaart	Zeescheepvaart: Zeeroute	10
2020	69	De Bruuk	Nederland	Vervoer & overig verkeer	Luchtvaart luchthaventerrein	0
2020	69	De Bruuk	Nederland	Vervoer & overig verkeer	Luchtvaart vluchten	1
2020	69	De Bruuk	Nederland	Vervoer & overig verkeer	Mobiele werktuigen Bouw en Industrie	14
2020	69	De Bruuk	Nederland	Vervoer & overig verkeer	Mobiele werktuigen Consumenten	0
2020	69	De Bruuk	Nederland	Vervoer & overig verkeer	Mobiele werktuigen Landbouw	7
2020	69	De Bruuk	Nederland	Vervoer & overig verkeer	Mobiele werktuigen overig	0
2020	69	De Bruuk	Nederland	Vervoer & overig verkeer	Spoorweg	1
2020	69	De Bruuk	Nederland	Wegverkeer	Binnen bebouwde kom	13
2020	69	De Bruuk	Nederland	Wegverkeer	Buitenwegen	17
2020	69	De Bruuk	Nederland	Wegverkeer	Snelwegen	29
2020	70	Lingegebied & Diefdijk-Zuid	Nederland	Industrie	Afvalverwerking	4
2020	70	Lingegebied & Diefdijk-Zuid	Nederland	Industrie	Basismetaal	1
2020	70	Lingegebied & Diefdijk-Zuid	Nederland	Industrie	Bouwmaterialen	11
2020	70	Lingegebied & Diefdijk-Zuid	Nederland	Industrie	Chemische industrie	6
2020	70	Lingegebied & Diefdijk-Zuid	Nederland	Industrie	Energie	6
2020	70	Lingegebied & Diefdijk-Zuid	Nederland	Industrie	Industrie Overig	1
2020	70	Lingegebied & Diefdijk-Zuid	Nederland	Industrie	Metaalbewerkingsindustrie	1
2020	70	Lingegebied & Diefdijk-Zuid	Nederland	Industrie	Olieraffinaderijen	3
2020	70	Lingegebied & Diefdijk-Zuid	Nederland	Industrie	Voedings- en genotmiddelen	5
2020	70	Lingegebied & Diefdijk-Zuid	Nederland	Landbouw	Beweiding	15
2020	70	Lingegebied & Diefdijk-Zuid	Nederland	Landbouw	Glastuinbouw	2
2020	70	Lingegebied & Diefdijk-Zuid	Nederland	Landbouw	Mestaaanwending	358
2020	70	Lingegebied & Diefdijk-Zuid	Nederland	Landbouw	Mestbe- en verwerking	6
2020	70	Lingegebied & Diefdijk-Zuid	Nederland	Landbouw	Mestopslag	23
2020	70	Lingegebied & Diefdijk-Zuid	Nederland	Landbouw	Overige landbouw	19
2020	70	Lingegebied & Diefdijk-Zuid	Nederland	Landbouw	Stallen Overig vee	29
2020	70	Lingegebied & Diefdijk-Zuid	Nederland	Landbouw	Stallen Pluimvee	60
2020	70	Lingegebied & Diefdijk-Zuid	Nederland	Landbouw	Stallen Rundvee	237
2020	70	Lingegebied & Diefdijk-Zuid	Nederland	Landbouw	Stallen Varkens	49
2020	70	Lingegebied & Diefdijk-Zuid	Nederland	Overig	Bouw	0
2020	70	Lingegebied & Diefdijk-Zuid	Nederland	Overig	Drinkwater en rioolwaterzuivering	0
2020	70	Lingegebied & Diefdijk-Zuid	Nederland	Overig	Kantoren en winkels, hobby paarden dienstverlening	31
2020	70	Lingegebied & Diefdijk-Zuid	Nederland	Overig	Overig consumenten	75
2020	70	Lingegebied & Diefdijk-Zuid	Nederland	Overig	Woningen	7
2020	70	Lingegebied & Diefdijk-Zuid	Nederland	Scheepvaart	Binnenvaart	33
2020	70	Lingegebied & Diefdijk-Zuid	Nederland	Scheepvaart	Visserij	1
2020	70	Lingegebied & Diefdijk-Zuid	Nederland	Scheepvaart	Zeescheepvaart: Aanlegplaats	7
2020	70	Lingegebied & Diefdijk-Zuid	Nederland	Scheepvaart	Zeescheepvaart: Binnengaats route	8
2020	70	Lingegebied & Diefdijk-Zuid	Nederland	Scheepvaart	Zeescheepvaart: Zeeroute	16
2020	70	Lingegebied & Diefdijk-Zuid	Nederland	Vervoer & overig verkeer	Luchtvaart luchthaventerrein	0
2020	70	Lingegebied & Diefdijk-Zuid	Nederland	Vervoer & overig verkeer	Luchtvaart vluchten	1
2020	70	Lingegebied & Diefdijk-Zuid	Nederland	Vervoer & overig verkeer	Mobiele werktuigen Bouw en Industrie	18
2020	70	Lingegebied & Diefdijk-Zuid	Nederland	Vervoer & overig verkeer	Mobiele werktuigen Consumenten	0
2020	70	Lingegebied & Diefdijk-Zuid	Nederland	Vervoer & overig verkeer	Mobiele werktuigen Landbouw	9
2020	70	Lingegebied & Diefdijk-Zuid	Nederland	Vervoer & overig verkeer	Mobiele werktuigen overig	1
2020	70	Lingegebied & Diefdijk-Zuid	Nederland	Vervoer & overig verkeer	Spoorweg	3
2020	70	Lingegebied & Diefdijk-Zuid	Nederland	Wegverkeer	Binnen bebouwde kom	16
2020	70	Lingegebied & Diefdijk-Zuid	Nederland	Wegverkeer	Buitenwegen	33
2020	70	Lingegebied & Diefdijk-Zuid	Nederland	Wegverkeer	Snelwegen	60
2020	71	Loevestein, Pompeveld & Kornsche Boezem	Nederland	Industrie	Afvalverwerking	4
2020	71	Loevestein, Pompeveld & Kornsche Boezem	Nederland	Industrie	Basismetaal	2
2020	71	Loevestein, Pompeveld & Kornsche Boezem	Nederland	Industrie	Bouwmaterialen	4
2020	71	Loevestein, Pompeveld & Kornsche Boezem	Nederland	Industrie	Chemische industrie	6
2020	71	Loevestein, Pompeveld & Kornsche Boezem	Nederland	Industrie	Energie	5
2020	71	Loevestein, Pompeveld & Kornsche Boezem	Nederland	Industrie	Industrie Overig	1
2020	71	Loevestein, Pompeveld & Kornsche Boezem	Nederland	Industrie	Metaalbewerkingsindustrie	1
2020	71	Loevestein, Pompeveld & Kornsche Boezem	Nederland	Industrie	Olieraffinaderijen	2
2020	71	Loevestein, Pompeveld & Kornsche Boezem	Nederland	Industrie	Voedings- en genotmiddelen	5
2020	71	Loevestein, Pompeveld & Kornsche Boezem	Nederland	Landbouw	Beweiding	9
2020	71	Loevestein, Pompeveld & Kornsche Boezem	Nederland	Landbouw	Glastuinbouw	2
2020	71	Loevestein, Pompeveld & Kornsche Boezem	Nederland	Landbouw	Mestaaanwending	201

2020	71	Loevestein, Pompveld & Kornsche Boezem	Nederland	Landbouw	Mestbe- en verwerking	4
2020	71	Loevestein, Pompveld & Kornsche Boezem	Nederland	Landbouw	Mestopslag	12
2020	71	Loevestein, Pompveld & Kornsche Boezem	Nederland	Landbouw	Overige landbouw	22
2020	71	Loevestein, Pompveld & Kornsche Boezem	Nederland	Landbouw	Stallen Overig vee	20
2020	71	Loevestein, Pompveld & Kornsche Boezem	Nederland	Landbouw	Stallen Pluimvee	29
2020	71	Loevestein, Pompveld & Kornsche Boezem	Nederland	Landbouw	Stallen Rundvee	147
2020	71	Loevestein, Pompveld & Kornsche Boezem	Nederland	Landbouw	Stallen Varkens	38
2020	71	Loevestein, Pompveld & Kornsche Boezem	Nederland	Overig	Bouw	0
2020	71	Loevestein, Pompveld & Kornsche Boezem	Nederland	Overig	Drinkwater en rioolwaterzuivering	0
2020	71	Loevestein, Pompveld & Kornsche Boezem	Nederland	Overig	Kantoren en winkels, hobby paarden dienstverlening	20
2020	71	Loevestein, Pompveld & Kornsche Boezem	Nederland	Overig	Overig consumenten	87
2020	71	Loevestein, Pompveld & Kornsche Boezem	Nederland	Overig	Woningen	5
2020	71	Loevestein, Pompveld & Kornsche Boezem	Nederland	Scheepvaart	Binnenvaart	34
2020	71	Loevestein, Pompveld & Kornsche Boezem	Nederland	Scheepvaart	Visserij	1
2020	71	Loevestein, Pompveld & Kornsche Boezem	Nederland	Scheepvaart	Zeescheepvaart: Aanlegplaats	6
2020	71	Loevestein, Pompveld & Kornsche Boezem	Nederland	Scheepvaart	Zeescheepvaart: Binnengaats route	7
2020	71	Loevestein, Pompveld & Kornsche Boezem	Nederland	Scheepvaart	Zeescheepvaart: Zeeroute	12
2020	71	Loevestein, Pompveld & Kornsche Boezem	Nederland	Vervoer & overig verkeer	Luchtvaart luchthaventerrein	0
2020	71	Loevestein, Pompveld & Kornsche Boezem	Nederland	Vervoer & overig verkeer	Luchtvaart vluchten	1
2020	71	Loevestein, Pompveld & Kornsche Boezem	Nederland	Vervoer & overig verkeer	Mobiele werktuigen Bouw en Industrie	13
2020	71	Loevestein, Pompveld & Kornsche Boezem	Nederland	Vervoer & overig verkeer	Mobiele werktuigen Consumenten	0
2020	71	Loevestein, Pompveld & Kornsche Boezem	Nederland	Vervoer & overig verkeer	Mobiele werktuigen Landbouw	6
2020	71	Loevestein, Pompveld & Kornsche Boezem	Nederland	Vervoer & overig verkeer	Mobiele werktuigen overig	0
2020	71	Loevestein, Pompveld & Kornsche Boezem	Nederland	Vervoer & overig verkeer	Spoorweg	2
2020	71	Loevestein, Pompveld & Kornsche Boezem	Nederland	Wegverkeer	Binnen bebouwde kom	11
2020	71	Loevestein, Pompveld & Kornsche Boezem	Nederland	Wegverkeer	Buitenwegen	18
2020	71	Loevestein, Pompveld & Kornsche Boezem	Nederland	Wegverkeer	Snelwegen	39
2020	72	IJsselmeer	Nederland	Industrie	Afvalverwerking	3
2020	72	IJsselmeer	Nederland	Industrie	Basismetaal	3
2020	72	IJsselmeer	Nederland	Industrie	Bouwmaterialen	1
2020	72	IJsselmeer	Nederland	Industrie	Chemische industrie	2
2020	72	IJsselmeer	Nederland	Industrie	Energie	4
2020	72	IJsselmeer	Nederland	Industrie	Industrie Overig	0
2020	72	IJsselmeer	Nederland	Industrie	Metaalbewerkingsindustrie	0
2020	72	IJsselmeer	Nederland	Industrie	Olieraffinaderijen	1
2020	72	IJsselmeer	Nederland	Industrie	Voedings- en genotmiddelen	3
2020	72	IJsselmeer	Nederland	Landbouw	Beweiding	7
2020	72	IJsselmeer	Nederland	Landbouw	Glastuinbouw	1
2020	72	IJsselmeer	Nederland	Landbouw	Mestaanwending	113
2020	72	IJsselmeer	Nederland	Landbouw	Mestbe- en verwerking	2
2020	72	IJsselmeer	Nederland	Landbouw	Mestopslag	6
2020	72	IJsselmeer	Nederland	Landbouw	Overige landbouw	7
2020	72	IJsselmeer	Nederland	Landbouw	Stallen Overig vee	7
2020	72	IJsselmeer	Nederland	Landbouw	Stallen Pluimvee	14
2020	72	IJsselmeer	Nederland	Landbouw	Stallen Rundvee	120
2020	72	IJsselmeer	Nederland	Landbouw	Stallen Varkens	8
2020	72	IJsselmeer	Nederland	Overig	Bouw	0
2020	72	IJsselmeer	Nederland	Overig	Drinkwater en rioolwaterzuivering	0
2020	72	IJsselmeer	Nederland	Overig	Kantoren en winkels, hobby paarden dienstverlening	8
2020	72	IJsselmeer	Nederland	Overig	Overig consumenten	19
2020	72	IJsselmeer	Nederland	Overig	Woningen	2
2020	72	IJsselmeer	Nederland	Scheepvaart	Binnenvaart	7
2020	72	IJsselmeer	Nederland	Scheepvaart	Visserij	1
2020	72	IJsselmeer	Nederland	Scheepvaart	Zeescheepvaart: Aanlegplaats	5
2020	72	IJsselmeer	Nederland	Scheepvaart	Zeescheepvaart: Binnengaats route	4
2020	72	IJsselmeer	Nederland	Scheepvaart	Zeescheepvaart: Zeeroute	22
2020	72	IJsselmeer	Nederland	Vervoer & overig verkeer	Luchtvaart luchthaventerrein	0
2020	72	IJsselmeer	Nederland	Vervoer & overig verkeer	Luchtvaart vluchten	1
2020	72	IJsselmeer	Nederland	Vervoer & overig verkeer	Mobiele werktuigen Bouw en Industrie	6
2020	72	IJsselmeer	Nederland	Vervoer & overig verkeer	Mobiele werktuigen Consumenten	0
2020	72	IJsselmeer	Nederland	Vervoer & overig verkeer	Mobiele werktuigen Landbouw	4
2020	72	IJsselmeer	Nederland	Vervoer & overig verkeer	Mobiele werktuigen overig	0
2020	72	IJsselmeer	Nederland	Vervoer & overig verkeer	Spoorweg	0
2020	72	IJsselmeer	Nederland	Wegverkeer	Binnen bebouwde kom	5
2020	72	IJsselmeer	Nederland	Wegverkeer	Buitenwegen	7
2020	72	IJsselmeer	Nederland	Wegverkeer	Snelwegen	13
2020	74	Zwarte Meer	Nederland	Industrie	Afvalverwerking	4
2020	74	Zwarte Meer	Nederland	Industrie	Basismetaal	3
2020	74	Zwarte Meer	Nederland	Industrie	Bouwmaterialen	1
2020	74	Zwarte Meer	Nederland	Industrie	Chemische industrie	3
2020	74	Zwarte Meer	Nederland	Industrie	Energie	5
2020	74	Zwarte Meer	Nederland	Industrie	Industrie Overig	1
2020	74	Zwarte Meer	Nederland	Industrie	Metaalbewerkingsindustrie	0
2020	74	Zwarte Meer	Nederland	Industrie	Olieraffinaderijen	1
2020	74	Zwarte Meer	Nederland	Industrie	Voedings- en genotmiddelen	3
2020	74	Zwarte Meer	Nederland	Landbouw	Beweiding	12
2020	74	Zwarte Meer	Nederland	Landbouw	Glastuinbouw	1
2020	74	Zwarte Meer	Nederland	Landbouw	Mestaanwending	216
2020	74	Zwarte Meer	Nederland	Landbouw	Mestbe- en verwerking	3
2020	74	Zwarte Meer	Nederland	Landbouw	Mestopslag	12
2020	74	Zwarte Meer	Nederland	Landbouw	Overige landbouw	19
2020	74	Zwarte Meer	Nederland	Landbouw	Stallen Overig vee	12
2020	74	Zwarte Meer	Nederland	Landbouw	Stallen Pluimvee	33
2020	74	Zwarte Meer	Nederland	Landbouw	Stallen Rundvee	202
2020	74	Zwarte Meer	Nederland	Landbouw	Stallen Varkens	26
2020	74	Zwarte Meer	Nederland	Overig	Bouw	0
2020	74	Zwarte Meer	Nederland	Overig	Drinkwater en rioolwaterzuivering	0
2020	74	Zwarte Meer	Nederland	Overig	Kantoren en winkels, hobby paarden dienstverlening	12
2020	74	Zwarte Meer	Nederland	Overig	Overig consumenten	37
2020	74	Zwarte Meer	Nederland	Overig	Woningen	4
2020	74	Zwarte Meer	Nederland	Scheepvaart	Binnenvaart	14

2020	74	Zwarte Meer	Nederland	Scheepvaart	Visserij	1
2020	74	Zwarte Meer	Nederland	Scheepvaart	Zeescheepvaart: Aanlegplaats	5
2020	74	Zwarte Meer	Nederland	Scheepvaart	Zeescheepvaart: Binnengaats route	4
2020	74	Zwarte Meer	Nederland	Scheepvaart	Zeescheepvaart: Zeeroute	15
2020	74	Zwarte Meer	Nederland	Vervoer & overig verkeer	Luchtvaart luchthaventerrein	0
2020	74	Zwarte Meer	Nederland	Vervoer & overig verkeer	Luchtvaart vluchten	1
2020	74	Zwarte Meer	Nederland	Vervoer & overig verkeer	Mobiele werktuigen Bouw en Industrie	9
2020	74	Zwarte Meer	Nederland	Vervoer & overig verkeer	Mobiele werktuigen Consumenten	0
2020	74	Zwarte Meer	Nederland	Vervoer & overig verkeer	Mobiele werktuigen Landbouw	8
2020	74	Zwarte Meer	Nederland	Vervoer & overig verkeer	Mobiele werktuigen overig	0
2020	74	Zwarte Meer	Nederland	Vervoer & overig verkeer	Spoorweg	1
2020	74	Zwarte Meer	Nederland	Wegverkeer	Binnen bebouwde kom	9
2020	74	Zwarte Meer	Nederland	Wegverkeer	Buitenwegen	21
2020	74	Zwarte Meer	Nederland	Wegverkeer	Snelwegen	22
2020	81	Kolland & Overlangbroek	Nederland	Industrie	Afvalverwerking	4
2020	81	Kolland & Overlangbroek	Nederland	Industrie	Basismetaal	2
2020	81	Kolland & Overlangbroek	Nederland	Industrie	Bouwmaterialen	4
2020	81	Kolland & Overlangbroek	Nederland	Industrie	Chemische industrie	5
2020	81	Kolland & Overlangbroek	Nederland	Industrie	Energie	6
2020	81	Kolland & Overlangbroek	Nederland	Industrie	Industrie Overig	1
2020	81	Kolland & Overlangbroek	Nederland	Industrie	Metaalbewerkingsindustrie	1
2020	81	Kolland & Overlangbroek	Nederland	Industrie	Olieraffinaderijen	3
2020	81	Kolland & Overlangbroek	Nederland	Industrie	Voedings- en genotmiddelen	5
2020	81	Kolland & Overlangbroek	Nederland	Landbouw	Beweiding	18
2020	81	Kolland & Overlangbroek	Nederland	Landbouw	Glastuinbouw	2
2020	81	Kolland & Overlangbroek	Nederland	Landbouw	Mestaanwending	397
2020	81	Kolland & Overlangbroek	Nederland	Landbouw	Mestbe- en verwerking	13
2020	81	Kolland & Overlangbroek	Nederland	Landbouw	Mestopslag	25
2020	81	Kolland & Overlangbroek	Nederland	Landbouw	Overige landbouw	18
2020	81	Kolland & Overlangbroek	Nederland	Landbouw	Stallen Overig vee	38
2020	81	Kolland & Overlangbroek	Nederland	Landbouw	Stallen Pluimvee	73
2020	81	Kolland & Overlangbroek	Nederland	Landbouw	Stallen Rundvee	260
2020	81	Kolland & Overlangbroek	Nederland	Landbouw	Stallen Varkens	93
2020	81	Kolland & Overlangbroek	Nederland	Overig	Bouw	0
2020	81	Kolland & Overlangbroek	Nederland	Overig	Drinkwater en rioolwaterzuivering	0
2020	81	Kolland & Overlangbroek	Nederland	Overig	Kantoren en winkels, hobby paarden dienstverlening	24
2020	81	Kolland & Overlangbroek	Nederland	Overig	Overig consumenten	76
2020	81	Kolland & Overlangbroek	Nederland	Overig	Woningen	6
2020	81	Kolland & Overlangbroek	Nederland	Scheepvaart	Binnenvaart	29
2020	81	Kolland & Overlangbroek	Nederland	Scheepvaart	Visserij	1
2020	81	Kolland & Overlangbroek	Nederland	Scheepvaart	Zeescheepvaart: Aanlegplaats	6
2020	81	Kolland & Overlangbroek	Nederland	Scheepvaart	Zeescheepvaart: Binnengaats route	6
2020	81	Kolland & Overlangbroek	Nederland	Scheepvaart	Zeescheepvaart: Zeeroute	15
2020	81	Kolland & Overlangbroek	Nederland	Vervoer & overig verkeer	Luchtvaart luchthaventerrein	0
2020	81	Kolland & Overlangbroek	Nederland	Vervoer & overig verkeer	Luchtvaart vluchten	1
2020	81	Kolland & Overlangbroek	Nederland	Vervoer & overig verkeer	Mobiele werktuigen Bouw en Industrie	17
2020	81	Kolland & Overlangbroek	Nederland	Vervoer & overig verkeer	Mobiele werktuigen Consumenten	0
2020	81	Kolland & Overlangbroek	Nederland	Vervoer & overig verkeer	Mobiele werktuigen Landbouw	9
2020	81	Kolland & Overlangbroek	Nederland	Vervoer & overig verkeer	Mobiele werktuigen overig	0
2020	81	Kolland & Overlangbroek	Nederland	Vervoer & overig verkeer	Spoorweg	2
2020	81	Kolland & Overlangbroek	Nederland	Wegverkeer	Binnen bebouwde kom	15
2020	81	Kolland & Overlangbroek	Nederland	Wegverkeer	Buitenwegen	22
2020	81	Kolland & Overlangbroek	Nederland	Wegverkeer	Snelwegen	45
2020	82	Uiterwaarden Lek	Nederland	Industrie	Afvalverwerking	4
2020	82	Uiterwaarden Lek	Nederland	Industrie	Basismetaal	2
2020	82	Uiterwaarden Lek	Nederland	Industrie	Bouwmaterialen	3
2020	82	Uiterwaarden Lek	Nederland	Industrie	Chemische industrie	5
2020	82	Uiterwaarden Lek	Nederland	Industrie	Energie	6
2020	82	Uiterwaarden Lek	Nederland	Industrie	Industrie Overig	1
2020	82	Uiterwaarden Lek	Nederland	Industrie	Metaalbewerkingsindustrie	1
2020	82	Uiterwaarden Lek	Nederland	Industrie	Olieraffinaderijen	3
2020	82	Uiterwaarden Lek	Nederland	Industrie	Voedings- en genotmiddelen	4
2020	82	Uiterwaarden Lek	Nederland	Landbouw	Beweiding	15
2020	82	Uiterwaarden Lek	Nederland	Landbouw	Glastuinbouw	2
2020	82	Uiterwaarden Lek	Nederland	Landbouw	Mestaanwending	268
2020	82	Uiterwaarden Lek	Nederland	Landbouw	Mestbe- en verwerking	4
2020	82	Uiterwaarden Lek	Nederland	Landbouw	Mestopslag	13
2020	82	Uiterwaarden Lek	Nederland	Landbouw	Overige landbouw	12
2020	82	Uiterwaarden Lek	Nederland	Landbouw	Stallen Overig vee	22
2020	82	Uiterwaarden Lek	Nederland	Landbouw	Stallen Pluimvee	21
2020	82	Uiterwaarden Lek	Nederland	Landbouw	Stallen Rundvee	249
2020	82	Uiterwaarden Lek	Nederland	Landbouw	Stallen Varkens	37
2020	82	Uiterwaarden Lek	Nederland	Overig	Bouw	0
2020	82	Uiterwaarden Lek	Nederland	Overig	Drinkwater en rioolwaterzuivering	0
2020	82	Uiterwaarden Lek	Nederland	Overig	Kantoren en winkels, hobby paarden dienstverlening	23
2020	82	Uiterwaarden Lek	Nederland	Overig	Overig consumenten	44
2020	82	Uiterwaarden Lek	Nederland	Overig	Woningen	5
2020	82	Uiterwaarden Lek	Nederland	Scheepvaart	Binnenvaart	52
2020	82	Uiterwaarden Lek	Nederland	Scheepvaart	Visserij	1
2020	82	Uiterwaarden Lek	Nederland	Scheepvaart	Zeescheepvaart: Aanlegplaats	7
2020	82	Uiterwaarden Lek	Nederland	Scheepvaart	Zeescheepvaart: Binnengaats route	7
2020	82	Uiterwaarden Lek	Nederland	Scheepvaart	Zeescheepvaart: Zeeroute	14
2020	82	Uiterwaarden Lek	Nederland	Vervoer & overig verkeer	Luchtvaart luchthaventerrein	0
2020	82	Uiterwaarden Lek	Nederland	Vervoer & overig verkeer	Luchtvaart vluchten	1
2020	82	Uiterwaarden Lek	Nederland	Vervoer & overig verkeer	Mobiele werktuigen Bouw en Industrie	14
2020	82	Uiterwaarden Lek	Nederland	Vervoer & overig verkeer	Mobiele werktuigen Consumenten	0
2020	82	Uiterwaarden Lek	Nederland	Vervoer & overig verkeer	Mobiele werktuigen Landbouw	8
2020	82	Uiterwaarden Lek	Nederland	Vervoer & overig verkeer	Mobiele werktuigen overig	1
2020	82	Uiterwaarden Lek	Nederland	Vervoer & overig verkeer	Spoorweg	1
2020	82	Uiterwaarden Lek	Nederland	Wegverkeer	Binnen bebouwde kom	12
2020	82	Uiterwaarden Lek	Nederland	Wegverkeer	Buitenwegen	21

2020	82	Uiterwaarden Lek	Nederland	Wegverkeer	Snelwegen	37
2020	83	Botshol	Nederland	Industrie	Afvalverwerking	4
2020	83	Botshol	Nederland	Industrie	Basismetaal	4
2020	83	Botshol	Nederland	Industrie	Bouwmaterialen	2
2020	83	Botshol	Nederland	Industrie	Chemische industrie	4
2020	83	Botshol	Nederland	Industrie	Energie	7
2020	83	Botshol	Nederland	Industrie	Industrie Overig	1
2020	83	Botshol	Nederland	Industrie	Metaalbewerkingsindustrie	0
2020	83	Botshol	Nederland	Industrie	Olieraffinaderijen	3
2020	83	Botshol	Nederland	Industrie	Voedings- en genotmiddelen	6
2020	83	Botshol	Nederland	Landbouw	Beweiding	15
2020	83	Botshol	Nederland	Landbouw	Glastuinbouw	2
2020	83	Botshol	Nederland	Landbouw	Mestaanwending	226
2020	83	Botshol	Nederland	Landbouw	Mestbe- en verwerking	3
2020	83	Botshol	Nederland	Landbouw	Mestopslag	10
2020	83	Botshol	Nederland	Landbouw	Overige landbouw	9
2020	83	Botshol	Nederland	Landbouw	Stallen Overig vee	15
2020	83	Botshol	Nederland	Landbouw	Stallen Pluimvee	18
2020	83	Botshol	Nederland	Landbouw	Stallen Rundvee	184
2020	83	Botshol	Nederland	Landbouw	Stallen Varkens	22
2020	83	Botshol	Nederland	Overig	Bouw	0
2020	83	Botshol	Nederland	Overig	Drinkwater en rioolwaterzuivering	0
2020	83	Botshol	Nederland	Overig	Kantoren en winkels, hobby paarden dienstverlening	21
2020	83	Botshol	Nederland	Overig	Overig consumenten	67
2020	83	Botshol	Nederland	Overig	Woningen	6
2020	83	Botshol	Nederland	Scheepvaart	Binnenvaart	16
2020	83	Botshol	Nederland	Scheepvaart	Visserij	1
2020	83	Botshol	Nederland	Scheepvaart	Zeescheepvaart: Aanlegplaats	10
2020	83	Botshol	Nederland	Scheepvaart	Zeescheepvaart: Binnengaats route	7
2020	83	Botshol	Nederland	Scheepvaart	Zeescheepvaart: Zeeroute	18
2020	83	Botshol	Nederland	Vervoer & overig verkeer	Luchtvaart luchthaventerrein	1
2020	83	Botshol	Nederland	Vervoer & overig verkeer	Luchtvaart vluchten	6
2020	83	Botshol	Nederland	Vervoer & overig verkeer	Mobiele werktuigen Bouw en Industrie	17
2020	83	Botshol	Nederland	Vervoer & overig verkeer	Mobiele werktuigen Consumenten	0
2020	83	Botshol	Nederland	Vervoer & overig verkeer	Mobiele werktuigen Landbouw	6
2020	83	Botshol	Nederland	Vervoer & overig verkeer	Mobiele werktuigen overig	1
2020	83	Botshol	Nederland	Vervoer & overig verkeer	Spoorweg	1
2020	83	Botshol	Nederland	Wegverkeer	Binnen bebouwde kom	16
2020	83	Botshol	Nederland	Wegverkeer	Buitenwegen	21
2020	83	Botshol	Nederland	Wegverkeer	Snelwegen	48
2020	84	Duinen Den Helder-Callantsoog	Nederland	Industrie	Afvalverwerking	2
2020	84	Duinen Den Helder-Callantsoog	Nederland	Industrie	Basismetaal	3
2020	84	Duinen Den Helder-Callantsoog	Nederland	Industrie	Bouwmaterialen	1
2020	84	Duinen Den Helder-Callantsoog	Nederland	Industrie	Chemische industrie	2
2020	84	Duinen Den Helder-Callantsoog	Nederland	Industrie	Energie	3
2020	84	Duinen Den Helder-Callantsoog	Nederland	Industrie	Industrie Overig	0
2020	84	Duinen Den Helder-Callantsoog	Nederland	Industrie	Metaalbewerkingsindustrie	0
2020	84	Duinen Den Helder-Callantsoog	Nederland	Industrie	Olieraffinaderijen	1
2020	84	Duinen Den Helder-Callantsoog	Nederland	Industrie	Voedings- en genotmiddelen	3
2020	84	Duinen Den Helder-Callantsoog	Nederland	Landbouw	Beweiding	3
2020	84	Duinen Den Helder-Callantsoog	Nederland	Landbouw	Glastuinbouw	1
2020	84	Duinen Den Helder-Callantsoog	Nederland	Landbouw	Mestaanwending	66
2020	84	Duinen Den Helder-Callantsoog	Nederland	Landbouw	Mestbe- en verwerking	1
2020	84	Duinen Den Helder-Callantsoog	Nederland	Landbouw	Mestopslag	3
2020	84	Duinen Den Helder-Callantsoog	Nederland	Landbouw	Overige landbouw	7
2020	84	Duinen Den Helder-Callantsoog	Nederland	Landbouw	Stallen Overig vee	5
2020	84	Duinen Den Helder-Callantsoog	Nederland	Landbouw	Stallen Pluimvee	6
2020	84	Duinen Den Helder-Callantsoog	Nederland	Landbouw	Stallen Rundvee	46
2020	84	Duinen Den Helder-Callantsoog	Nederland	Landbouw	Stallen Varkens	6
2020	84	Duinen Den Helder-Callantsoog	Nederland	Overig	Bouw	0
2020	84	Duinen Den Helder-Callantsoog	Nederland	Overig	Drinkwater en rioolwaterzuivering	0
2020	84	Duinen Den Helder-Callantsoog	Nederland	Overig	Kantoren en winkels, hobby paarden dienstverlening	12
2020	84	Duinen Den Helder-Callantsoog	Nederland	Overig	Overig consumenten	26
2020	84	Duinen Den Helder-Callantsoog	Nederland	Overig	Woningen	3
2020	84	Duinen Den Helder-Callantsoog	Nederland	Scheepvaart	Binnenvaart	5
2020	84	Duinen Den Helder-Callantsoog	Nederland	Scheepvaart	Visserij	2
2020	84	Duinen Den Helder-Callantsoog	Nederland	Scheepvaart	Zeescheepvaart: Aanlegplaats	6
2020	84	Duinen Den Helder-Callantsoog	Nederland	Scheepvaart	Zeescheepvaart: Binnengaats route	4
2020	84	Duinen Den Helder-Callantsoog	Nederland	Scheepvaart	Zeescheepvaart: Zeeroute	29
2020	84	Duinen Den Helder-Callantsoog	Nederland	Vervoer & overig verkeer	Luchtvaart luchthaventerrein	0
2020	84	Duinen Den Helder-Callantsoog	Nederland	Vervoer & overig verkeer	Luchtvaart vluchten	1
2020	84	Duinen Den Helder-Callantsoog	Nederland	Vervoer & overig verkeer	Mobiele werktuigen Bouw en Industrie	8
2020	84	Duinen Den Helder-Callantsoog	Nederland	Vervoer & overig verkeer	Mobiele werktuigen Consumenten	0
2020	84	Duinen Den Helder-Callantsoog	Nederland	Vervoer & overig verkeer	Mobiele werktuigen Landbouw	4
2020	84	Duinen Den Helder-Callantsoog	Nederland	Vervoer & overig verkeer	Mobiele werktuigen overig	0
2020	84	Duinen Den Helder-Callantsoog	Nederland	Vervoer & overig verkeer	Spoorweg	0
2020	84	Duinen Den Helder-Callantsoog	Nederland	Wegverkeer	Binnen bebouwde kom	6
2020	84	Duinen Den Helder-Callantsoog	Nederland	Wegverkeer	Buitenwegen	9
2020	84	Duinen Den Helder-Callantsoog	Nederland	Wegverkeer	Snelwegen	8
2020	85	Zwanenwater & Pettemerduinen	Nederland	Industrie	Afvalverwerking	2
2020	85	Zwanenwater & Pettemerduinen	Nederland	Industrie	Basismetaal	4
2020	85	Zwanenwater & Pettemerduinen	Nederland	Industrie	Bouwmaterialen	1
2020	85	Zwanenwater & Pettemerduinen	Nederland	Industrie	Chemische industrie	2
2020	85	Zwanenwater & Pettemerduinen	Nederland	Industrie	Energie	3
2020	85	Zwanenwater & Pettemerduinen	Nederland	Industrie	Industrie Overig	0
2020	85	Zwanenwater & Pettemerduinen	Nederland	Industrie	Metaalbewerkingsindustrie	0
2020	85	Zwanenwater & Pettemerduinen	Nederland	Industrie	Olieraffinaderijen	1
2020	85	Zwanenwater & Pettemerduinen	Nederland	Industrie	Voedings- en genotmiddelen	3
2020	85	Zwanenwater & Pettemerduinen	Nederland	Landbouw	Beweiding	3
2020	85	Zwanenwater & Pettemerduinen	Nederland	Landbouw	Glastuinbouw	1
2020	85	Zwanenwater & Pettemerduinen	Nederland	Landbouw	Mestaanwending	75

2020	85	Zwanenwater & Pettemerduinen	Nederland	Landbouw	Mestbe- en verwerking	1
2020	85	Zwanenwater & Pettemerduinen	Nederland	Landbouw	Mestopslag	3
2020	85	Zwanenwater & Pettemerduinen	Nederland	Landbouw	Overige landbouw	8
2020	85	Zwanenwater & Pettemerduinen	Nederland	Landbouw	Stallen Overig vee	5
2020	85	Zwanenwater & Pettemerduinen	Nederland	Landbouw	Stallen Pluimvee	7
2020	85	Zwanenwater & Pettemerduinen	Nederland	Landbouw	Stallen Rundvee	57
2020	85	Zwanenwater & Pettemerduinen	Nederland	Landbouw	Stallen Varkens	6
2020	85	Zwanenwater & Pettemerduinen	Nederland	Overig	Bouw	0
2020	85	Zwanenwater & Pettemerduinen	Nederland	Overig	Drinkwater en rioolwaterzuivering	0
2020	85	Zwanenwater & Pettemerduinen	Nederland	Overig	Kantoren en winkels, hobby paarden dienstverlening	11
2020	85	Zwanenwater & Pettemerduinen	Nederland	Overig	Overig consumenten	27
2020	85	Zwanenwater & Pettemerduinen	Nederland	Overig	Woningen	3
2020	85	Zwanenwater & Pettemerduinen	Nederland	Scheepvaart	Binnenvaart	6
2020	85	Zwanenwater & Pettemerduinen	Nederland	Scheepvaart	Visserij	2
2020	85	Zwanenwater & Pettemerduinen	Nederland	Scheepvaart	Zeescheepvaart: Aanlegplaats	6
2020	85	Zwanenwater & Pettemerduinen	Nederland	Scheepvaart	Zeescheepvaart: Binnengaats route	4
2020	85	Zwanenwater & Pettemerduinen	Nederland	Scheepvaart	Zeescheepvaart: Zeeroute	28
2020	85	Zwanenwater & Pettemerduinen	Nederland	Vervoer & overig verkeer	Luchtvaart luchthaventerrein	0
2020	85	Zwanenwater & Pettemerduinen	Nederland	Vervoer & overig verkeer	Luchtvaart vluchten	1
2020	85	Zwanenwater & Pettemerduinen	Nederland	Vervoer & overig verkeer	Mobiele werktuigen Bouw en Industrie	7
2020	85	Zwanenwater & Pettemerduinen	Nederland	Vervoer & overig verkeer	Mobiele werktuigen Consumenten	0
2020	85	Zwanenwater & Pettemerduinen	Nederland	Vervoer & overig verkeer	Mobiele werktuigen Landbouw	4
2020	85	Zwanenwater & Pettemerduinen	Nederland	Vervoer & overig verkeer	Mobiele werktuigen overig	0
2020	85	Zwanenwater & Pettemerduinen	Nederland	Vervoer & overig verkeer	Spoorweg	0
2020	85	Zwanenwater & Pettemerduinen	Nederland	Wegverkeer	Binnen bebouwde kom	6
2020	85	Zwanenwater & Pettemerduinen	Nederland	Wegverkeer	Buitenwegen	13
2020	85	Zwanenwater & Pettemerduinen	Nederland	Wegverkeer	Snelwegen	10
2020	86	Schoorlse Duinen	Nederland	Industrie	Afvalverwerking	4
2020	86	Schoorlse Duinen	Nederland	Industrie	Basismetaal	7
2020	86	Schoorlse Duinen	Nederland	Industrie	Bouwmaterialen	1
2020	86	Schoorlse Duinen	Nederland	Industrie	Chemische industrie	3
2020	86	Schoorlse Duinen	Nederland	Industrie	Energie	4
2020	86	Schoorlse Duinen	Nederland	Industrie	Industrie Overig	1
2020	86	Schoorlse Duinen	Nederland	Industrie	Metaalbewerkingsindustrie	0
2020	86	Schoorlse Duinen	Nederland	Industrie	Olieraffinaderijen	2
2020	86	Schoorlse Duinen	Nederland	Industrie	Voedings- en genotmiddelen	5
2020	86	Schoorlse Duinen	Nederland	Landbouw	Beweiding	6
2020	86	Schoorlse Duinen	Nederland	Landbouw	Glastuinbouw	2
2020	86	Schoorlse Duinen	Nederland	Landbouw	Mestaaanwending	92
2020	86	Schoorlse Duinen	Nederland	Landbouw	Mestbe- en verwerking	1
2020	86	Schoorlse Duinen	Nederland	Landbouw	Mestopslag	6
2020	86	Schoorlse Duinen	Nederland	Landbouw	Overige landbouw	8
2020	86	Schoorlse Duinen	Nederland	Landbouw	Stallen Overig vee	15
2020	86	Schoorlse Duinen	Nederland	Landbouw	Stallen Pluimvee	10
2020	86	Schoorlse Duinen	Nederland	Landbouw	Stallen Rundvee	90
2020	86	Schoorlse Duinen	Nederland	Landbouw	Stallen Varkens	9
2020	86	Schoorlse Duinen	Nederland	Overig	Bouw	0
2020	86	Schoorlse Duinen	Nederland	Overig	Drinkwater en rioolwaterzuivering	0
2020	86	Schoorlse Duinen	Nederland	Overig	Kantoren en winkels, hobby paarden dienstverlening	18
2020	86	Schoorlse Duinen	Nederland	Overig	Overig consumenten	34
2020	86	Schoorlse Duinen	Nederland	Overig	Woningen	4
2020	86	Schoorlse Duinen	Nederland	Scheepvaart	Binnenvaart	8
2020	86	Schoorlse Duinen	Nederland	Scheepvaart	Visserij	2
2020	86	Schoorlse Duinen	Nederland	Scheepvaart	Zeescheepvaart: Aanlegplaats	9
2020	86	Schoorlse Duinen	Nederland	Scheepvaart	Zeescheepvaart: Binnengaats route	6
2020	86	Schoorlse Duinen	Nederland	Scheepvaart	Zeescheepvaart: Zeeroute	33
2020	86	Schoorlse Duinen	Nederland	Vervoer & overig verkeer	Luchtvaart luchthaventerrein	0
2020	86	Schoorlse Duinen	Nederland	Vervoer & overig verkeer	Luchtvaart vluchten	2
2020	86	Schoorlse Duinen	Nederland	Vervoer & overig verkeer	Mobiele werktuigen Bouw en Industrie	10
2020	86	Schoorlse Duinen	Nederland	Vervoer & overig verkeer	Mobiele werktuigen Consumenten	0
2020	86	Schoorlse Duinen	Nederland	Vervoer & overig verkeer	Mobiele werktuigen Landbouw	5
2020	86	Schoorlse Duinen	Nederland	Vervoer & overig verkeer	Mobiele werktuigen overig	0
2020	86	Schoorlse Duinen	Nederland	Vervoer & overig verkeer	Spoorweg	0
2020	86	Schoorlse Duinen	Nederland	Wegverkeer	Binnen bebouwde kom	10
2020	86	Schoorlse Duinen	Nederland	Wegverkeer	Buitenwegen	13
2020	86	Schoorlse Duinen	Nederland	Wegverkeer	Snelwegen	15
2020	87	Noordhollands Duinreservaat	Nederland	Industrie	Afvalverwerking	4
2020	87	Noordhollands Duinreservaat	Nederland	Industrie	Basismetaal	21
2020	87	Noordhollands Duinreservaat	Nederland	Industrie	Bouwmaterialen	1
2020	87	Noordhollands Duinreservaat	Nederland	Industrie	Chemische industrie	3
2020	87	Noordhollands Duinreservaat	Nederland	Industrie	Energie	5
2020	87	Noordhollands Duinreservaat	Nederland	Industrie	Industrie Overig	1
2020	87	Noordhollands Duinreservaat	Nederland	Industrie	Metaalbewerkingsindustrie	0
2020	87	Noordhollands Duinreservaat	Nederland	Industrie	Olieraffinaderijen	2
2020	87	Noordhollands Duinreservaat	Nederland	Industrie	Voedings- en genotmiddelen	7
2020	87	Noordhollands Duinreservaat	Nederland	Landbouw	Beweiding	5
2020	87	Noordhollands Duinreservaat	Nederland	Landbouw	Glastuinbouw	2
2020	87	Noordhollands Duinreservaat	Nederland	Landbouw	Mestaaanwending	96
2020	87	Noordhollands Duinreservaat	Nederland	Landbouw	Mestbe- en verwerking	1
2020	87	Noordhollands Duinreservaat	Nederland	Landbouw	Mestopslag	6
2020	87	Noordhollands Duinreservaat	Nederland	Landbouw	Overige landbouw	8
2020	87	Noordhollands Duinreservaat	Nederland	Landbouw	Stallen Overig vee	18
2020	87	Noordhollands Duinreservaat	Nederland	Landbouw	Stallen Pluimvee	11
2020	87	Noordhollands Duinreservaat	Nederland	Landbouw	Stallen Rundvee	91
2020	87	Noordhollands Duinreservaat	Nederland	Landbouw	Stallen Varkens	10
2020	87	Noordhollands Duinreservaat	Nederland	Overig	Bouw	0
2020	87	Noordhollands Duinreservaat	Nederland	Overig	Drinkwater en rioolwaterzuivering	0
2020	87	Noordhollands Duinreservaat	Nederland	Overig	Kantoren en winkels, hobby paarden dienstverlening	21
2020	87	Noordhollands Duinreservaat	Nederland	Overig	Overig consumenten	51
2020	87	Noordhollands Duinreservaat	Nederland	Overig	Woningen	5
2020	87	Noordhollands Duinreservaat	Nederland	Scheepvaart	Binnenvaart	9

2020	87	Noordhollands Duinreservaat	Nederland	Scheepvaart	Visserij	3
2020	87	Noordhollands Duinreservaat	Nederland	Scheepvaart	Zeescheepvaart: Aanlegplaats	13
2020	87	Noordhollands Duinreservaat	Nederland	Scheepvaart	Zeescheepvaart: Binnengaats route	8
2020	87	Noordhollands Duinreservaat	Nederland	Scheepvaart	Zeescheepvaart: Zeeroute	33
2020	87	Noordhollands Duinreservaat	Nederland	Vervoer & overig verkeer	Luchtvaart luchthaventerrein	0
2020	87	Noordhollands Duinreservaat	Nederland	Vervoer & overig verkeer	Luchtvaart vluchten	3
2020	87	Noordhollands Duinreservaat	Nederland	Vervoer & overig verkeer	Mobiele werktuigen Bouw en Industrie	14
2020	87	Noordhollands Duinreservaat	Nederland	Vervoer & overig verkeer	Mobiele werktuigen Consumenten	0
2020	87	Noordhollands Duinreservaat	Nederland	Vervoer & overig verkeer	Mobiele werktuigen Landbouw	4
2020	87	Noordhollands Duinreservaat	Nederland	Vervoer & overig verkeer	Mobiele werktuigen overig	0
2020	87	Noordhollands Duinreservaat	Nederland	Vervoer & overig verkeer	Spoorweg	1
2020	87	Noordhollands Duinreservaat	Nederland	Wegverkeer	Binnen bebouwde kom	13
2020	87	Noordhollands Duinreservaat	Nederland	Wegverkeer	Buitenwegen	16
2020	87	Noordhollands Duinreservaat	Nederland	Wegverkeer	Snelwegen	20
2020	88	Kennemerland-Zuid	Nederland	Industrie	Afvalverwerking	4
2020	88	Kennemerland-Zuid	Nederland	Industrie	Basismetaal	11
2020	88	Kennemerland-Zuid	Nederland	Industrie	Bouwmaterialen	1
2020	88	Kennemerland-Zuid	Nederland	Industrie	Chemische industrie	4
2020	88	Kennemerland-Zuid	Nederland	Industrie	Energie	6
2020	88	Kennemerland-Zuid	Nederland	Industrie	Industrie Overig	1
2020	88	Kennemerland-Zuid	Nederland	Industrie	Metaalbewerkingsindustrie	0
2020	88	Kennemerland-Zuid	Nederland	Industrie	Olieraffinaderijen	3
2020	88	Kennemerland-Zuid	Nederland	Industrie	Voedings- en genotmiddelen	7
2020	88	Kennemerland-Zuid	Nederland	Landbouw	Beweiding	4
2020	88	Kennemerland-Zuid	Nederland	Landbouw	Glastuinbouw	2
2020	88	Kennemerland-Zuid	Nederland	Landbouw	Mestaanwending	87
2020	88	Kennemerland-Zuid	Nederland	Landbouw	Mestbe- en verwerking	1
2020	88	Kennemerland-Zuid	Nederland	Landbouw	Mestopslag	5
2020	88	Kennemerland-Zuid	Nederland	Landbouw	Overige landbouw	8
2020	88	Kennemerland-Zuid	Nederland	Landbouw	Stallen Overig vee	12
2020	88	Kennemerland-Zuid	Nederland	Landbouw	Stallen Pluimvee	10
2020	88	Kennemerland-Zuid	Nederland	Landbouw	Stallen Rundvee	68
2020	88	Kennemerland-Zuid	Nederland	Landbouw	Stallen Varkens	12
2020	88	Kennemerland-Zuid	Nederland	Overig	Bouw	0
2020	88	Kennemerland-Zuid	Nederland	Overig	Drinkwater en rioolwaterzuivering	0
2020	88	Kennemerland-Zuid	Nederland	Overig	Kantoren en winkels, hobby paarden dienstverlening	24
2020	88	Kennemerland-Zuid	Nederland	Overig	Overig consumenten	53
2020	88	Kennemerland-Zuid	Nederland	Overig	Woningen	6
2020	88	Kennemerland-Zuid	Nederland	Scheepvaart	Binnenvaart	11
2020	88	Kennemerland-Zuid	Nederland	Scheepvaart	Visserij	4
2020	88	Kennemerland-Zuid	Nederland	Scheepvaart	Zeescheepvaart: Aanlegplaats	15
2020	88	Kennemerland-Zuid	Nederland	Scheepvaart	Zeescheepvaart: Binnengaats route	9
2020	88	Kennemerland-Zuid	Nederland	Scheepvaart	Zeescheepvaart: Zeeroute	29
2020	88	Kennemerland-Zuid	Nederland	Vervoer & overig verkeer	Luchtvaart luchthaventerrein	1
2020	88	Kennemerland-Zuid	Nederland	Vervoer & overig verkeer	Luchtvaart vluchten	4
2020	88	Kennemerland-Zuid	Nederland	Vervoer & overig verkeer	Mobiele werktuigen Bouw en Industrie	18
2020	88	Kennemerland-Zuid	Nederland	Vervoer & overig verkeer	Mobiele werktuigen Consumenten	0
2020	88	Kennemerland-Zuid	Nederland	Vervoer & overig verkeer	Mobiele werktuigen Landbouw	4
2020	88	Kennemerland-Zuid	Nederland	Vervoer & overig verkeer	Mobiele werktuigen overig	1
2020	88	Kennemerland-Zuid	Nederland	Vervoer & overig verkeer	Spoorweg	1
2020	88	Kennemerland-Zuid	Nederland	Wegverkeer	Binnen bebouwde kom	17
2020	88	Kennemerland-Zuid	Nederland	Wegverkeer	Buitenwegen	17
2020	88	Kennemerland-Zuid	Nederland	Wegverkeer	Snelwegen	26
2020	89	Eilandspolder	Nederland	Industrie	Afvalverwerking	5
2020	89	Eilandspolder	Nederland	Industrie	Basismetaal	9
2020	89	Eilandspolder	Nederland	Industrie	Bouwmaterialen	1
2020	89	Eilandspolder	Nederland	Industrie	Chemische industrie	3
2020	89	Eilandspolder	Nederland	Industrie	Energie	5
2020	89	Eilandspolder	Nederland	Industrie	Industrie Overig	1
2020	89	Eilandspolder	Nederland	Industrie	Metaalbewerkingsindustrie	0
2020	89	Eilandspolder	Nederland	Industrie	Olieraffinaderijen	2
2020	89	Eilandspolder	Nederland	Industrie	Voedings- en genotmiddelen	14
2020	89	Eilandspolder	Nederland	Landbouw	Beweiding	15
2020	89	Eilandspolder	Nederland	Landbouw	Glastuinbouw	1
2020	89	Eilandspolder	Nederland	Landbouw	Mestaanwending	204
2020	89	Eilandspolder	Nederland	Landbouw	Mestbe- en verwerking	1
2020	89	Eilandspolder	Nederland	Landbouw	Mestopslag	6
2020	89	Eilandspolder	Nederland	Landbouw	Overige landbouw	9
2020	89	Eilandspolder	Nederland	Landbouw	Stallen Overig vee	11
2020	89	Eilandspolder	Nederland	Landbouw	Stallen Pluimvee	14
2020	89	Eilandspolder	Nederland	Landbouw	Stallen Rundvee	122
2020	89	Eilandspolder	Nederland	Landbouw	Stallen Varkens	8
2020	89	Eilandspolder	Nederland	Overig	Bouw	0
2020	89	Eilandspolder	Nederland	Overig	Drinkwater en rioolwaterzuivering	0
2020	89	Eilandspolder	Nederland	Overig	Kantoren en winkels, hobby paarden dienstverlening	17
2020	89	Eilandspolder	Nederland	Overig	Overig consumenten	74
2020	89	Eilandspolder	Nederland	Overig	Woningen	4
2020	89	Eilandspolder	Nederland	Scheepvaart	Binnenvaart	8
2020	89	Eilandspolder	Nederland	Scheepvaart	Visserij	2
2020	89	Eilandspolder	Nederland	Scheepvaart	Zeescheepvaart: Aanlegplaats	11
2020	89	Eilandspolder	Nederland	Scheepvaart	Zeescheepvaart: Binnengaats route	6
2020	89	Eilandspolder	Nederland	Scheepvaart	Zeescheepvaart: Zeeroute	20
2020	89	Eilandspolder	Nederland	Vervoer & overig verkeer	Luchtvaart luchthaventerrein	0
2020	89	Eilandspolder	Nederland	Vervoer & overig verkeer	Luchtvaart vluchten	3
2020	89	Eilandspolder	Nederland	Vervoer & overig verkeer	Mobiele werktuigen Bouw en Industrie	12
2020	89	Eilandspolder	Nederland	Vervoer & overig verkeer	Mobiele werktuigen Consumenten	0
2020	89	Eilandspolder	Nederland	Vervoer & overig verkeer	Mobiele werktuigen Landbouw	7
2020	89	Eilandspolder	Nederland	Vervoer & overig verkeer	Mobiele werktuigen overig	0
2020	89	Eilandspolder	Nederland	Vervoer & overig verkeer	Spoorweg	0
2020	89	Eilandspolder	Nederland	Wegverkeer	Binnen bebouwde kom	10
2020	89	Eilandspolder	Nederland	Wegverkeer	Buitenwegen	15

2020	89 Eilandspolder	Nederland	Wegverkeer	Snelwegen	22
2020	90 Wormer- en Jisperveld & Kalverpolder	Nederland	Industrie	Afvalverwerking	5
2020	90 Wormer- en Jisperveld & Kalverpolder	Nederland	Industrie	Basismetaal	11
2020	90 Wormer- en Jisperveld & Kalverpolder	Nederland	Industrie	Bouwmaterialen	1
2020	90 Wormer- en Jisperveld & Kalverpolder	Nederland	Industrie	Chemische industrie	3
2020	90 Wormer- en Jisperveld & Kalverpolder	Nederland	Industrie	Energie	6
2020	90 Wormer- en Jisperveld & Kalverpolder	Nederland	Industrie	Industrie Overig	1
2020	90 Wormer- en Jisperveld & Kalverpolder	Nederland	Industrie	Metaalbewerkingsindustrie	0
2020	90 Wormer- en Jisperveld & Kalverpolder	Nederland	Industrie	Olieraffinaderijen	2
2020	90 Wormer- en Jisperveld & Kalverpolder	Nederland	Industrie	Voedings- en genotmiddelen	48
2020	90 Wormer- en Jisperveld & Kalverpolder	Nederland	Landbouw	Beweiding	10
2020	90 Wormer- en Jisperveld & Kalverpolder	Nederland	Landbouw	Glastuinbouw	1
2020	90 Wormer- en Jisperveld & Kalverpolder	Nederland	Landbouw	Mestaanwending	148
2020	90 Wormer- en Jisperveld & Kalverpolder	Nederland	Landbouw	Mestbe- en verwerking	1
2020	90 Wormer- en Jisperveld & Kalverpolder	Nederland	Landbouw	Mestopslag	5
2020	90 Wormer- en Jisperveld & Kalverpolder	Nederland	Landbouw	Overige landbouw	7
2020	90 Wormer- en Jisperveld & Kalverpolder	Nederland	Landbouw	Stallen Overig vee	10
2020	90 Wormer- en Jisperveld & Kalverpolder	Nederland	Landbouw	Stallen Pluimvee	9
2020	90 Wormer- en Jisperveld & Kalverpolder	Nederland	Landbouw	Stallen Rundvee	90
2020	90 Wormer- en Jisperveld & Kalverpolder	Nederland	Landbouw	Stallen Varkens	9
2020	90 Wormer- en Jisperveld & Kalverpolder	Nederland	Overig	Bouw	0
2020	90 Wormer- en Jisperveld & Kalverpolder	Nederland	Overig	Drinkwater en rioolwaterzuivering	0
2020	90 Wormer- en Jisperveld & Kalverpolder	Nederland	Overig	Kantoren en winkels, hobby paarden dienstverlening	20
2020	90 Wormer- en Jisperveld & Kalverpolder	Nederland	Overig	Overig consumenten	118
2020	90 Wormer- en Jisperveld & Kalverpolder	Nederland	Overig	Woningen	6
2020	90 Wormer- en Jisperveld & Kalverpolder	Nederland	Scheepvaart	Binnenvaart	10
2020	90 Wormer- en Jisperveld & Kalverpolder	Nederland	Scheepvaart	Visserij	2
2020	90 Wormer- en Jisperveld & Kalverpolder	Nederland	Scheepvaart	Zeescheepvaart: Aanlegplaats	15
2020	90 Wormer- en Jisperveld & Kalverpolder	Nederland	Scheepvaart	Zeescheepvaart: Binnengaats route	7
2020	90 Wormer- en Jisperveld & Kalverpolder	Nederland	Scheepvaart	Zeescheepvaart: Zeeroute	20
2020	90 Wormer- en Jisperveld & Kalverpolder	Nederland	Vervoer & overig verkeer	Luchtvaart luchthaventerrein	1
2020	90 Wormer- en Jisperveld & Kalverpolder	Nederland	Vervoer & overig verkeer	Luchtvaart vluchten	4
2020	90 Wormer- en Jisperveld & Kalverpolder	Nederland	Vervoer & overig verkeer	Mobiele werktuigen Bouw en Industrie	17
2020	90 Wormer- en Jisperveld & Kalverpolder	Nederland	Vervoer & overig verkeer	Mobiele werktuigen Consumenten	0
2020	90 Wormer- en Jisperveld & Kalverpolder	Nederland	Vervoer & overig verkeer	Mobiele werktuigen Landbouw	5
2020	90 Wormer- en Jisperveld & Kalverpolder	Nederland	Vervoer & overig verkeer	Mobiele werktuigen overig	0
2020	90 Wormer- en Jisperveld & Kalverpolder	Nederland	Vervoer & overig verkeer	Spoorweg	0
2020	90 Wormer- en Jisperveld & Kalverpolder	Nederland	Wegverkeer	Binnen bebouwde kom	15
2020	90 Wormer- en Jisperveld & Kalverpolder	Nederland	Wegverkeer	Buitenwegen	17
2020	90 Wormer- en Jisperveld & Kalverpolder	Nederland	Wegverkeer	Snelwegen	30
2020	91 Polder Westzaan	Nederland	Industrie	Afvalverwerking	5
2020	91 Polder Westzaan	Nederland	Industrie	Basismetaal	15
2020	91 Polder Westzaan	Nederland	Industrie	Bouwmaterialen	1
2020	91 Polder Westzaan	Nederland	Industrie	Chemische industrie	3
2020	91 Polder Westzaan	Nederland	Industrie	Energie	6
2020	91 Polder Westzaan	Nederland	Industrie	Industrie Overig	1
2020	91 Polder Westzaan	Nederland	Industrie	Metaalbewerkingsindustrie	0
2020	91 Polder Westzaan	Nederland	Industrie	Olieraffinaderijen	2
2020	91 Polder Westzaan	Nederland	Industrie	Voedings- en genotmiddelen	27
2020	91 Polder Westzaan	Nederland	Landbouw	Beweiding	11
2020	91 Polder Westzaan	Nederland	Landbouw	Glastuinbouw	2
2020	91 Polder Westzaan	Nederland	Landbouw	Mestaanwending	218
2020	91 Polder Westzaan	Nederland	Landbouw	Mestbe- en verwerking	1
2020	91 Polder Westzaan	Nederland	Landbouw	Mestopslag	5
2020	91 Polder Westzaan	Nederland	Landbouw	Overige landbouw	8
2020	91 Polder Westzaan	Nederland	Landbouw	Stallen Overig vee	10
2020	91 Polder Westzaan	Nederland	Landbouw	Stallen Pluimvee	9
2020	91 Polder Westzaan	Nederland	Landbouw	Stallen Rundvee	90
2020	91 Polder Westzaan	Nederland	Landbouw	Stallen Varkens	9
2020	91 Polder Westzaan	Nederland	Overig	Bouw	0
2020	91 Polder Westzaan	Nederland	Overig	Drinkwater en rioolwaterzuivering	0
2020	91 Polder Westzaan	Nederland	Overig	Kantoren en winkels, hobby paarden dienstverlening	31
2020	91 Polder Westzaan	Nederland	Overig	Overig consumenten	79
2020	91 Polder Westzaan	Nederland	Overig	Woningen	7
2020	91 Polder Westzaan	Nederland	Scheepvaart	Binnenvaart	11
2020	91 Polder Westzaan	Nederland	Scheepvaart	Visserij	2
2020	91 Polder Westzaan	Nederland	Scheepvaart	Zeescheepvaart: Aanlegplaats	18
2020	91 Polder Westzaan	Nederland	Scheepvaart	Zeescheepvaart: Binnengaats route	9
2020	91 Polder Westzaan	Nederland	Scheepvaart	Zeescheepvaart: Zeeroute	23
2020	91 Polder Westzaan	Nederland	Vervoer & overig verkeer	Luchtvaart luchthaventerrein	1
2020	91 Polder Westzaan	Nederland	Vervoer & overig verkeer	Luchtvaart vluchten	6
2020	91 Polder Westzaan	Nederland	Vervoer & overig verkeer	Mobiele werktuigen Bouw en Industrie	23
2020	91 Polder Westzaan	Nederland	Vervoer & overig verkeer	Mobiele werktuigen Consumenten	0
2020	91 Polder Westzaan	Nederland	Vervoer & overig verkeer	Mobiele werktuigen Landbouw	5
2020	91 Polder Westzaan	Nederland	Vervoer & overig verkeer	Mobiele werktuigen overig	1
2020	91 Polder Westzaan	Nederland	Vervoer & overig verkeer	Spoorweg	0
2020	91 Polder Westzaan	Nederland	Wegverkeer	Binnen bebouwde kom	17
2020	91 Polder Westzaan	Nederland	Wegverkeer	Buitenwegen	29
2020	91 Polder Westzaan	Nederland	Wegverkeer	Snelwegen	41
2020	92 IJperveld, Varkensland, Oostzanerveld & Twiske	Nederland	Industrie	Afvalverwerking	7
2020	92 IJperveld, Varkensland, Oostzanerveld & Twiske	Nederland	Industrie	Basismetaal	8
2020	92 IJperveld, Varkensland, Oostzanerveld & Twiske	Nederland	Industrie	Bouwmaterialen	1
2020	92 IJperveld, Varkensland, Oostzanerveld & Twiske	Nederland	Industrie	Chemische industrie	4
2020	92 IJperveld, Varkensland, Oostzanerveld & Twiske	Nederland	Industrie	Energie	8
2020	92 IJperveld, Varkensland, Oostzanerveld & Twiske	Nederland	Industrie	Industrie Overig	1
2020	92 IJperveld, Varkensland, Oostzanerveld & Twiske	Nederland	Industrie	Metaalbewerkingsindustrie	0
2020	92 IJperveld, Varkensland, Oostzanerveld & Twiske	Nederland	Industrie	Olieraffinaderijen	2
2020	92 IJperveld, Varkensland, Oostzanerveld & Twiske	Nederland	Industrie	Voedings- en genotmiddelen	25
2020	92 IJperveld, Varkensland, Oostzanerveld & Twiske	Nederland	Landbouw	Beweiding	14
2020	92 IJperveld, Varkensland, Oostzanerveld & Twiske	Nederland	Landbouw	Glastuinbouw	2
2020	92 IJperveld, Varkensland, Oostzanerveld & Twiske	Nederland	Landbouw	Mestaanwending	191

2020	92	Ilperveld, Varkensland, Oostzanerveld & Twise	Nederland	Landbouw	Mestbe- en verwerking	2
2020	92	Ilperveld, Varkensland, Oostzanerveld & Twise	Nederland	Landbouw	Mestopslag	6
2020	92	Ilperveld, Varkensland, Oostzanerveld & Twise	Nederland	Landbouw	Overige landbouw	8
2020	92	Ilperveld, Varkensland, Oostzanerveld & Twise	Nederland	Landbouw	Stallen Overig vee	14
2020	92	Ilperveld, Varkensland, Oostzanerveld & Twise	Nederland	Landbouw	Stallen Pluimvee	11
2020	92	Ilperveld, Varkensland, Oostzanerveld & Twise	Nederland	Landbouw	Stallen Rundvee	99
2020	92	Ilperveld, Varkensland, Oostzanerveld & Twise	Nederland	Landbouw	Stallen Varkens	11
2020	92	Ilperveld, Varkensland, Oostzanerveld & Twise	Nederland	Overig	Bouw	0
2020	92	Ilperveld, Varkensland, Oostzanerveld & Twise	Nederland	Overig	Drinkwater en rioolwaterzuivering	0
2020	92	Ilperveld, Varkensland, Oostzanerveld & Twise	Nederland	Overig	Kantoren en winkels, hobby paarden dienstverlening	25
2020	92	Ilperveld, Varkensland, Oostzanerveld & Twise	Nederland	Overig	Overig consumenten	94
2020	92	Ilperveld, Varkensland, Oostzanerveld & Twise	Nederland	Overig	Woningen	6
2020	92	Ilperveld, Varkensland, Oostzanerveld & Twise	Nederland	Scheepvaart	Binnenvaart	14
2020	92	Ilperveld, Varkensland, Oostzanerveld & Twise	Nederland	Scheepvaart	Visserij	2
2020	92	Ilperveld, Varkensland, Oostzanerveld & Twise	Nederland	Scheepvaart	Zeescheepvaart: Aanlegplaats	24
2020	92	Ilperveld, Varkensland, Oostzanerveld & Twise	Nederland	Scheepvaart	Zeescheepvaart: Binnengaats route	8
2020	92	Ilperveld, Varkensland, Oostzanerveld & Twise	Nederland	Scheepvaart	Zeescheepvaart: Zeeroute	21
2020	92	Ilperveld, Varkensland, Oostzanerveld & Twise	Nederland	Vervoer & overig verkeer	Luchtvaart luchthaventerrein	1
2020	92	Ilperveld, Varkensland, Oostzanerveld & Twise	Nederland	Vervoer & overig verkeer	Luchtvaart vluchten	6
2020	92	Ilperveld, Varkensland, Oostzanerveld & Twise	Nederland	Vervoer & overig verkeer	Mobiele werktuigen Bouw en Industrie	21
2020	92	Ilperveld, Varkensland, Oostzanerveld & Twise	Nederland	Vervoer & overig verkeer	Mobiele werktuigen Consumenten	0
2020	92	Ilperveld, Varkensland, Oostzanerveld & Twise	Nederland	Vervoer & overig verkeer	Mobiele werktuigen Landbouw	5
2020	92	Ilperveld, Varkensland, Oostzanerveld & Twise	Nederland	Vervoer & overig verkeer	Mobiele werktuigen overig	0
2020	92	Ilperveld, Varkensland, Oostzanerveld & Twise	Nederland	Vervoer & overig verkeer	Spoorweg	1
2020	92	Ilperveld, Varkensland, Oostzanerveld & Twise	Nederland	Wegverkeer	Binnen bebouwde kom	21
2020	92	Ilperveld, Varkensland, Oostzanerveld & Twise	Nederland	Wegverkeer	Buitenwegen	21
2020	92	Ilperveld, Varkensland, Oostzanerveld & Twise	Nederland	Wegverkeer	Snelwegen	48
2020	94	Naardermeer	Nederland	Industrie	Afvalverwerking	5
2020	94	Naardermeer	Nederland	Industrie	Basismetaal	4
2020	94	Naardermeer	Nederland	Industrie	Bouwmaterialen	2
2020	94	Naardermeer	Nederland	Industrie	Chemische industrie	5
2020	94	Naardermeer	Nederland	Industrie	Energie	9
2020	94	Naardermeer	Nederland	Industrie	Industrie Overig	1
2020	94	Naardermeer	Nederland	Industrie	Metaalbewerkingsindustrie	0
2020	94	Naardermeer	Nederland	Industrie	Olieraffinaderijen	3
2020	94	Naardermeer	Nederland	Industrie	Voedings- en genotmiddelen	8
2020	94	Naardermeer	Nederland	Landbouw	Beweiding	12
2020	94	Naardermeer	Nederland	Landbouw	Glastuinbouw	2
2020	94	Naardermeer	Nederland	Landbouw	Mestaanwending	210
2020	94	Naardermeer	Nederland	Landbouw	Mestbe- en verwerking	3
2020	94	Naardermeer	Nederland	Landbouw	Mestopslag	12
2020	94	Naardermeer	Nederland	Landbouw	Overige landbouw	11
2020	94	Naardermeer	Nederland	Landbouw	Stallen Overig vee	24
2020	94	Naardermeer	Nederland	Landbouw	Stallen Pluimvee	24
2020	94	Naardermeer	Nederland	Landbouw	Stallen Rundvee	174
2020	94	Naardermeer	Nederland	Landbouw	Stallen Varkens	24
2020	94	Naardermeer	Nederland	Overig	Bouw	0
2020	94	Naardermeer	Nederland	Overig	Drinkwater en rioolwaterzuivering	0
2020	94	Naardermeer	Nederland	Overig	Kantoren en winkels, hobby paarden dienstverlening	27
2020	94	Naardermeer	Nederland	Overig	Overig consumenten	112
2020	94	Naardermeer	Nederland	Overig	Woningen	7
2020	94	Naardermeer	Nederland	Scheepvaart	Binnenvaart	21
2020	94	Naardermeer	Nederland	Scheepvaart	Visserij	1
2020	94	Naardermeer	Nederland	Scheepvaart	Zeescheepvaart: Aanlegplaats	10
2020	94	Naardermeer	Nederland	Scheepvaart	Zeescheepvaart: Binnengaats route	7
2020	94	Naardermeer	Nederland	Scheepvaart	Zeescheepvaart: Zeeroute	19
2020	94	Naardermeer	Nederland	Vervoer & overig verkeer	Luchtvaart luchthaventerrein	0
2020	94	Naardermeer	Nederland	Vervoer & overig verkeer	Luchtvaart vluchten	4
2020	94	Naardermeer	Nederland	Vervoer & overig verkeer	Mobiele werktuigen Bouw en Industrie	20
2020	94	Naardermeer	Nederland	Vervoer & overig verkeer	Mobiele werktuigen Consumenten	0
2020	94	Naardermeer	Nederland	Vervoer & overig verkeer	Mobiele werktuigen Landbouw	6
2020	94	Naardermeer	Nederland	Vervoer & overig verkeer	Mobiele werktuigen overig	0
2020	94	Naardermeer	Nederland	Vervoer & overig verkeer	Spoorweg	1
2020	94	Naardermeer	Nederland	Wegverkeer	Binnen bebouwde kom	20
2020	94	Naardermeer	Nederland	Wegverkeer	Buitenwegen	23
2020	94	Naardermeer	Nederland	Wegverkeer	Snelwegen	67
2020	95	Oostelijke Vechtplassen	Nederland	Industrie	Afvalverwerking	4
2020	95	Oostelijke Vechtplassen	Nederland	Industrie	Basismetaal	3
2020	95	Oostelijke Vechtplassen	Nederland	Industrie	Bouwmaterialen	2
2020	95	Oostelijke Vechtplassen	Nederland	Industrie	Chemische industrie	4
2020	95	Oostelijke Vechtplassen	Nederland	Industrie	Energie	7
2020	95	Oostelijke Vechtplassen	Nederland	Industrie	Industrie Overig	1
2020	95	Oostelijke Vechtplassen	Nederland	Industrie	Metaalbewerkingsindustrie	0
2020	95	Oostelijke Vechtplassen	Nederland	Industrie	Olieraffinaderijen	3
2020	95	Oostelijke Vechtplassen	Nederland	Industrie	Voedings- en genotmiddelen	6
2020	95	Oostelijke Vechtplassen	Nederland	Landbouw	Beweiding	13
2020	95	Oostelijke Vechtplassen	Nederland	Landbouw	Glastuinbouw	2
2020	95	Oostelijke Vechtplassen	Nederland	Landbouw	Mestaanwending	238
2020	95	Oostelijke Vechtplassen	Nederland	Landbouw	Mestbe- en verwerking	3
2020	95	Oostelijke Vechtplassen	Nederland	Landbouw	Mestopslag	11
2020	95	Oostelijke Vechtplassen	Nederland	Landbouw	Overige landbouw	11
2020	95	Oostelijke Vechtplassen	Nederland	Landbouw	Stallen Overig vee	19
2020	95	Oostelijke Vechtplassen	Nederland	Landbouw	Stallen Pluimvee	24
2020	95	Oostelijke Vechtplassen	Nederland	Landbouw	Stallen Rundvee	170
2020	95	Oostelijke Vechtplassen	Nederland	Landbouw	Stallen Varkens	25
2020	95	Oostelijke Vechtplassen	Nederland	Overig	Bouw	0
2020	95	Oostelijke Vechtplassen	Nederland	Overig	Drinkwater en rioolwaterzuivering	0
2020	95	Oostelijke Vechtplassen	Nederland	Overig	Kantoren en winkels, hobby paarden dienstverlening	28
2020	95	Oostelijke Vechtplassen	Nederland	Overig	Overig consumenten	63
2020	95	Oostelijke Vechtplassen	Nederland	Overig	Woningen	7
2020	95	Oostelijke Vechtplassen	Nederland	Scheepvaart	Binnenvaart	22

2020	95	Oostelijke Vechtplassen	Nederland	Scheepvaart	Visserij	1
2020	95	Oostelijke Vechtplassen	Nederland	Scheepvaart	Zeescheepvaart: Aanlegplaats	9
2020	95	Oostelijke Vechtplassen	Nederland	Scheepvaart	Zeescheepvaart: Binnengaats route	7
2020	95	Oostelijke Vechtplassen	Nederland	Scheepvaart	Zeescheepvaart: Zeeroute	18
2020	95	Oostelijke Vechtplassen	Nederland	Vervoer & overig verkeer	Luchtvaart luchthaventerrein	0
2020	95	Oostelijke Vechtplassen	Nederland	Vervoer & overig verkeer	Luchtvaart vluchten	3
2020	95	Oostelijke Vechtplassen	Nederland	Vervoer & overig verkeer	Mobiele werktuigen Bouw en Industrie	19
2020	95	Oostelijke Vechtplassen	Nederland	Vervoer & overig verkeer	Mobiele werktuigen Consumenten	0
2020	95	Oostelijke Vechtplassen	Nederland	Vervoer & overig verkeer	Mobiele werktuigen Landbouw	6
2020	95	Oostelijke Vechtplassen	Nederland	Vervoer & overig verkeer	Mobiele werktuigen overig	1
2020	95	Oostelijke Vechtplassen	Nederland	Vervoer & overig verkeer	Spoorweg	1
2020	95	Oostelijke Vechtplassen	Nederland	Wegverkeer	Binnen bebouwde kom	19
2020	95	Oostelijke Vechtplassen	Nederland	Wegverkeer	Buitenwegen	25
2020	95	Oostelijke Vechtplassen	Nederland	Wegverkeer	Snelwegen	51
2020	96	Coepelduynen	Nederland	Industrie	Afvalverwerking	3
2020	96	Coepelduynen	Nederland	Industrie	Basismetale	3
2020	96	Coepelduynen	Nederland	Industrie	Bouwmaterialen	1
2020	96	Coepelduynen	Nederland	Industrie	Chemische industrie	4
2020	96	Coepelduynen	Nederland	Industrie	Energie	5
2020	96	Coepelduynen	Nederland	Industrie	Industrie Overig	0
2020	96	Coepelduynen	Nederland	Industrie	Metaalbewerkingindustrie	0
2020	96	Coepelduynen	Nederland	Industrie	Olieraffinaderijen	3
2020	96	Coepelduynen	Nederland	Industrie	Voedings- en genotmiddelen	4
2020	96	Coepelduynen	Nederland	Landbouw	Beweiding	3
2020	96	Coepelduynen	Nederland	Landbouw	Glastuinbouw	3
2020	96	Coepelduynen	Nederland	Landbouw	Mestaanwending	69
2020	96	Coepelduynen	Nederland	Landbouw	Mestbe- en verwerking	1
2020	96	Coepelduynen	Nederland	Landbouw	Mestopslag	4
2020	96	Coepelduynen	Nederland	Landbouw	Overige landbouw	6
2020	96	Coepelduynen	Nederland	Landbouw	Stallen Overig vee	7
2020	96	Coepelduynen	Nederland	Landbouw	Stallen Pluimvee	8
2020	96	Coepelduynen	Nederland	Landbouw	Stallen Rundvee	48
2020	96	Coepelduynen	Nederland	Landbouw	Stallen Varkens	10
2020	96	Coepelduynen	Nederland	Overig	Bouw	0
2020	96	Coepelduynen	Nederland	Overig	Drinkwater en rioolwaterzuivering	0
2020	96	Coepelduynen	Nederland	Overig	Kantoren en winkels, hobby paarden dienstverlening	26
2020	96	Coepelduynen	Nederland	Overig	Overig consumenten	50
2020	96	Coepelduynen	Nederland	Overig	Woningen	6
2020	96	Coepelduynen	Nederland	Scheepvaart	Binnenvaart	10
2020	96	Coepelduynen	Nederland	Scheepvaart	Visserij	2
2020	96	Coepelduynen	Nederland	Scheepvaart	Zeescheepvaart: Aanlegplaats	11
2020	96	Coepelduynen	Nederland	Scheepvaart	Zeescheepvaart: Binnengaats route	9
2020	96	Coepelduynen	Nederland	Scheepvaart	Zeescheepvaart: Zeeroute	26
2020	96	Coepelduynen	Nederland	Vervoer & overig verkeer	Luchtvaart luchthaventerrein	0
2020	96	Coepelduynen	Nederland	Vervoer & overig verkeer	Luchtvaart vluchten	3
2020	96	Coepelduynen	Nederland	Vervoer & overig verkeer	Mobiele werktuigen Bouw en Industrie	23
2020	96	Coepelduynen	Nederland	Vervoer & overig verkeer	Mobiele werktuigen Consumenten	0
2020	96	Coepelduynen	Nederland	Vervoer & overig verkeer	Mobiele werktuigen Landbouw	3
2020	96	Coepelduynen	Nederland	Vervoer & overig verkeer	Mobiele werktuigen overig	1
2020	96	Coepelduynen	Nederland	Vervoer & overig verkeer	Spoorweg	1
2020	96	Coepelduynen	Nederland	Wegverkeer	Binnen bebouwde kom	17
2020	96	Coepelduynen	Nederland	Wegverkeer	Buitenwegen	14
2020	96	Coepelduynen	Nederland	Wegverkeer	Snelwegen	23
2020	97	Meijndel & Berkheide	Nederland	Industrie	Afvalverwerking	4
2020	97	Meijndel & Berkheide	Nederland	Industrie	Basismetale	3
2020	97	Meijndel & Berkheide	Nederland	Industrie	Bouwmaterialen	1
2020	97	Meijndel & Berkheide	Nederland	Industrie	Chemische industrie	5
2020	97	Meijndel & Berkheide	Nederland	Industrie	Energie	6
2020	97	Meijndel & Berkheide	Nederland	Industrie	Industrie Overig	0
2020	97	Meijndel & Berkheide	Nederland	Industrie	Metaalbewerkingindustrie	1
2020	97	Meijndel & Berkheide	Nederland	Industrie	Olieraffinaderijen	5
2020	97	Meijndel & Berkheide	Nederland	Industrie	Voedings- en genotmiddelen	4
2020	97	Meijndel & Berkheide	Nederland	Landbouw	Beweiding	3
2020	97	Meijndel & Berkheide	Nederland	Landbouw	Glastuinbouw	4
2020	97	Meijndel & Berkheide	Nederland	Landbouw	Mestaanwending	73
2020	97	Meijndel & Berkheide	Nederland	Landbouw	Mestbe- en verwerking	1
2020	97	Meijndel & Berkheide	Nederland	Landbouw	Mestopslag	4
2020	97	Meijndel & Berkheide	Nederland	Landbouw	Overige landbouw	8
2020	97	Meijndel & Berkheide	Nederland	Landbouw	Stallen Overig vee	9
2020	97	Meijndel & Berkheide	Nederland	Landbouw	Stallen Pluimvee	10
2020	97	Meijndel & Berkheide	Nederland	Landbouw	Stallen Rundvee	57
2020	97	Meijndel & Berkheide	Nederland	Landbouw	Stallen Varkens	12
2020	97	Meijndel & Berkheide	Nederland	Overig	Bouw	0
2020	97	Meijndel & Berkheide	Nederland	Overig	Drinkwater en rioolwaterzuivering	0
2020	97	Meijndel & Berkheide	Nederland	Overig	Kantoren en winkels, hobby paarden dienstverlening	24
2020	97	Meijndel & Berkheide	Nederland	Overig	Overig consumenten	59
2020	97	Meijndel & Berkheide	Nederland	Overig	Woningen	6
2020	97	Meijndel & Berkheide	Nederland	Scheepvaart	Binnenvaart	12
2020	97	Meijndel & Berkheide	Nederland	Scheepvaart	Visserij	3
2020	97	Meijndel & Berkheide	Nederland	Scheepvaart	Zeescheepvaart: Aanlegplaats	15
2020	97	Meijndel & Berkheide	Nederland	Scheepvaart	Zeescheepvaart: Binnengaats route	12
2020	97	Meijndel & Berkheide	Nederland	Scheepvaart	Zeescheepvaart: Zeeroute	29
2020	97	Meijndel & Berkheide	Nederland	Vervoer & overig verkeer	Luchtvaart luchthaventerrein	0
2020	97	Meijndel & Berkheide	Nederland	Vervoer & overig verkeer	Luchtvaart vluchten	2
2020	97	Meijndel & Berkheide	Nederland	Vervoer & overig verkeer	Mobiele werktuigen Bouw en Industrie	22
2020	97	Meijndel & Berkheide	Nederland	Vervoer & overig verkeer	Mobiele werktuigen Consumenten	0
2020	97	Meijndel & Berkheide	Nederland	Vervoer & overig verkeer	Mobiele werktuigen Landbouw	3
2020	97	Meijndel & Berkheide	Nederland	Vervoer & overig verkeer	Mobiele werktuigen overig	1
2020	97	Meijndel & Berkheide	Nederland	Vervoer & overig verkeer	Spoorweg	1
2020	97	Meijndel & Berkheide	Nederland	Wegverkeer	Binnen bebouwde kom	21
2020	97	Meijndel & Berkheide	Nederland	Wegverkeer	Buitenwegen	18

2020	97	Meijndel & Berkheide	Nederland	Wegverkeer	Snelwegen	27
2020	98	Westduinpark & Wapendal	Nederland	Industrie	Afvalverwerking	4
2020	98	Westduinpark & Wapendal	Nederland	Industrie	Basismetaal	2
2020	98	Westduinpark & Wapendal	Nederland	Industrie	Bouwmaterialen	1
2020	98	Westduinpark & Wapendal	Nederland	Industrie	Chemische industrie	6
2020	98	Westduinpark & Wapendal	Nederland	Industrie	Energie	7
2020	98	Westduinpark & Wapendal	Nederland	Industrie	Industrie Overig	0
2020	98	Westduinpark & Wapendal	Nederland	Industrie	Metaalbewerkingsindustrie	1
2020	98	Westduinpark & Wapendal	Nederland	Industrie	Olieraffinaderijen	5
2020	98	Westduinpark & Wapendal	Nederland	Industrie	Voedings- en genotmiddelen	4
2020	98	Westduinpark & Wapendal	Nederland	Landbouw	Beweidning	3
2020	98	Westduinpark & Wapendal	Nederland	Landbouw	Glastuinbouw	6
2020	98	Westduinpark & Wapendal	Nederland	Landbouw	Mestaanwending	63
2020	98	Westduinpark & Wapendal	Nederland	Landbouw	Mestbe- en verwerking	1
2020	98	Westduinpark & Wapendal	Nederland	Landbouw	Mestopslag	4
2020	98	Westduinpark & Wapendal	Nederland	Landbouw	Overige landbouw	8
2020	98	Westduinpark & Wapendal	Nederland	Landbouw	Stallen Overig vee	6
2020	98	Westduinpark & Wapendal	Nederland	Landbouw	Stallen Pluimvee	9
2020	98	Westduinpark & Wapendal	Nederland	Landbouw	Stallen Rundvee	48
2020	98	Westduinpark & Wapendal	Nederland	Landbouw	Stallen Varkens	11
2020	98	Westduinpark & Wapendal	Nederland	Overig	Bouw	1
2020	98	Westduinpark & Wapendal	Nederland	Overig	Drinkwater en rioolwaterzuivering	1
2020	98	Westduinpark & Wapendal	Nederland	Overig	Kantoren en winkels, hobby paarden dienstverlening	53
2020	98	Westduinpark & Wapendal	Nederland	Overig	Overig consumenten	139
2020	98	Westduinpark & Wapendal	Nederland	Overig	Woningen	9
2020	98	Westduinpark & Wapendal	Nederland	Scheepvaart	Binnenvaart	12
2020	98	Westduinpark & Wapendal	Nederland	Scheepvaart	Visserij	5
2020	98	Westduinpark & Wapendal	Nederland	Scheepvaart	Zeescheepvaart: Aanlegplaats	20
2020	98	Westduinpark & Wapendal	Nederland	Scheepvaart	Zeescheepvaart: Binnengaats route	16
2020	98	Westduinpark & Wapendal	Nederland	Scheepvaart	Zeescheepvaart: Zeeroute	31
2020	98	Westduinpark & Wapendal	Nederland	Vervoer & overig verkeer	Luchtvaart luchthaventerrein	0
2020	98	Westduinpark & Wapendal	Nederland	Vervoer & overig verkeer	Luchtvaart vluchten	1
2020	98	Westduinpark & Wapendal	Nederland	Vervoer & overig verkeer	Mobiele werktuigen Bouw en Industrie	40
2020	98	Westduinpark & Wapendal	Nederland	Vervoer & overig verkeer	Mobiele werktuigen Consumenten	0
2020	98	Westduinpark & Wapendal	Nederland	Vervoer & overig verkeer	Mobiele werktuigen Landbouw	3
2020	98	Westduinpark & Wapendal	Nederland	Vervoer & overig verkeer	Mobiele werktuigen overig	2
2020	98	Westduinpark & Wapendal	Nederland	Vervoer & overig verkeer	Spoorweg	1
2020	98	Westduinpark & Wapendal	Nederland	Wegverkeer	Binnen bebouwde kom	30
2020	98	Westduinpark & Wapendal	Nederland	Wegverkeer	Buitenwegen	13
2020	98	Westduinpark & Wapendal	Nederland	Wegverkeer	Snelwegen	22
2020	99	Solleveld & Kapittelduinen	Nederland	Industrie	Afvalverwerking	6
2020	99	Solleveld & Kapittelduinen	Nederland	Industrie	Basismetaal	2
2020	99	Solleveld & Kapittelduinen	Nederland	Industrie	Bouwmaterialen	1
2020	99	Solleveld & Kapittelduinen	Nederland	Industrie	Chemische industrie	7
2020	99	Solleveld & Kapittelduinen	Nederland	Industrie	Energie	8
2020	99	Solleveld & Kapittelduinen	Nederland	Industrie	Industrie Overig	0
2020	99	Solleveld & Kapittelduinen	Nederland	Industrie	Metaalbewerkingsindustrie	0
2020	99	Solleveld & Kapittelduinen	Nederland	Industrie	Olieraffinaderijen	7
2020	99	Solleveld & Kapittelduinen	Nederland	Industrie	Voedings- en genotmiddelen	3
2020	99	Solleveld & Kapittelduinen	Nederland	Landbouw	Beweidning	4
2020	99	Solleveld & Kapittelduinen	Nederland	Landbouw	Glastuinbouw	11
2020	99	Solleveld & Kapittelduinen	Nederland	Landbouw	Mestaanwending	86
2020	99	Solleveld & Kapittelduinen	Nederland	Landbouw	Mestbe- en verwerking	1
2020	99	Solleveld & Kapittelduinen	Nederland	Landbouw	Mestopslag	4
2020	99	Solleveld & Kapittelduinen	Nederland	Landbouw	Overige landbouw	10
2020	99	Solleveld & Kapittelduinen	Nederland	Landbouw	Stallen Overig vee	6
2020	99	Solleveld & Kapittelduinen	Nederland	Landbouw	Stallen Pluimvee	9
2020	99	Solleveld & Kapittelduinen	Nederland	Landbouw	Stallen Rundvee	45
2020	99	Solleveld & Kapittelduinen	Nederland	Landbouw	Stallen Varkens	11
2020	99	Solleveld & Kapittelduinen	Nederland	Overig	Bouw	0
2020	99	Solleveld & Kapittelduinen	Nederland	Overig	Drinkwater en rioolwaterzuivering	0
2020	99	Solleveld & Kapittelduinen	Nederland	Overig	Kantoren en winkels, hobby paarden dienstverlening	28
2020	99	Solleveld & Kapittelduinen	Nederland	Overig	Overig consumenten	66
2020	99	Solleveld & Kapittelduinen	Nederland	Overig	Woningen	6
2020	99	Solleveld & Kapittelduinen	Nederland	Scheepvaart	Binnenvaart	13
2020	99	Solleveld & Kapittelduinen	Nederland	Scheepvaart	Visserij	2
2020	99	Solleveld & Kapittelduinen	Nederland	Scheepvaart	Zeescheepvaart: Aanlegplaats	34
2020	99	Solleveld & Kapittelduinen	Nederland	Scheepvaart	Zeescheepvaart: Binnengaats route	29
2020	99	Solleveld & Kapittelduinen	Nederland	Scheepvaart	Zeescheepvaart: Zeeroute	30
2020	99	Solleveld & Kapittelduinen	Nederland	Vervoer & overig verkeer	Luchtvaart luchthaventerrein	0
2020	99	Solleveld & Kapittelduinen	Nederland	Vervoer & overig verkeer	Luchtvaart vluchten	1
2020	99	Solleveld & Kapittelduinen	Nederland	Vervoer & overig verkeer	Mobiele werktuigen Bouw en Industrie	19
2020	99	Solleveld & Kapittelduinen	Nederland	Vervoer & overig verkeer	Mobiele werktuigen Consumenten	0
2020	99	Solleveld & Kapittelduinen	Nederland	Vervoer & overig verkeer	Mobiele werktuigen Landbouw	4
2020	99	Solleveld & Kapittelduinen	Nederland	Vervoer & overig verkeer	Mobiele werktuigen overig	6
2020	99	Solleveld & Kapittelduinen	Nederland	Vervoer & overig verkeer	Spoorweg	1
2020	99	Solleveld & Kapittelduinen	Nederland	Wegverkeer	Binnen bebouwde kom	16
2020	99	Solleveld & Kapittelduinen	Nederland	Wegverkeer	Buitenwegen	18
2020	99	Solleveld & Kapittelduinen	Nederland	Wegverkeer	Snelwegen	20
2020	100	Voornes Duin	Nederland	Industrie	Afvalverwerking	6
2020	100	Voornes Duin	Nederland	Industrie	Basismetaal	2
2020	100	Voornes Duin	Nederland	Industrie	Bouwmaterialen	1
2020	100	Voornes Duin	Nederland	Industrie	Chemische industrie	8
2020	100	Voornes Duin	Nederland	Industrie	Energie	7
2020	100	Voornes Duin	Nederland	Industrie	Industrie Overig	0
2020	100	Voornes Duin	Nederland	Industrie	Metaalbewerkingsindustrie	1
2020	100	Voornes Duin	Nederland	Industrie	Olieraffinaderijen	7
2020	100	Voornes Duin	Nederland	Industrie	Voedings- en genotmiddelen	3
2020	100	Voornes Duin	Nederland	Landbouw	Beweidning	3
2020	100	Voornes Duin	Nederland	Landbouw	Glastuinbouw	4
2020	100	Voornes Duin	Nederland	Landbouw	Mestaanwending	99

2020	100	Voornes Duin	Nederland	Landbouw	Mestbe- en verwerking	1
2020	100	Voornes Duin	Nederland	Landbouw	Mestopslag	4
2020	100	Voornes Duin	Nederland	Landbouw	Overige landbouw	17
2020	100	Voornes Duin	Nederland	Landbouw	Stallen Overig vee	8
2020	100	Voornes Duin	Nederland	Landbouw	Stallen Pluimvee	10
2020	100	Voornes Duin	Nederland	Landbouw	Stallen Rundvee	56
2020	100	Voornes Duin	Nederland	Landbouw	Stallen Varkens	15
2020	100	Voornes Duin	Nederland	Overig	Bouw	0
2020	100	Voornes Duin	Nederland	Overig	Drinkwater en rioolwaterzuivering	0
2020	100	Voornes Duin	Nederland	Overig	Kantoren en winkels, hobby paarden dienstverlening	20
2020	100	Voornes Duin	Nederland	Overig	Overig consumenten	66
2020	100	Voornes Duin	Nederland	Overig	Woningen	4
2020	100	Voornes Duin	Nederland	Scheepvaart	Binnenvaart	15
2020	100	Voornes Duin	Nederland	Scheepvaart	Visserij	2
2020	100	Voornes Duin	Nederland	Scheepvaart	Zeescheepvaart: Aanlegplaats	29
2020	100	Voornes Duin	Nederland	Scheepvaart	Zeescheepvaart: Binnengaats route	19
2020	100	Voornes Duin	Nederland	Scheepvaart	Zeescheepvaart: Zeeroute	31
2020	100	Voornes Duin	Nederland	Vervoer & overig verkeer	Luchtvaart luchthaventerrein	0
2020	100	Voornes Duin	Nederland	Vervoer & overig verkeer	Luchtvaart vluchten	1
2020	100	Voornes Duin	Nederland	Vervoer & overig verkeer	Mobiele werktuigen Bouw en Industrie	11
2020	100	Voornes Duin	Nederland	Vervoer & overig verkeer	Mobiele werktuigen Consumenten	0
2020	100	Voornes Duin	Nederland	Vervoer & overig verkeer	Mobiele werktuigen Landbouw	4
2020	100	Voornes Duin	Nederland	Vervoer & overig verkeer	Mobiele werktuigen overig	7
2020	100	Voornes Duin	Nederland	Vervoer & overig verkeer	Spoorweg	2
2020	100	Voornes Duin	Nederland	Wegverkeer	Binnen bebouwde kom	10
2020	100	Voornes Duin	Nederland	Wegverkeer	Buitenwegen	13
2020	100	Voornes Duin	Nederland	Wegverkeer	Snelwegen	24
2020	101	Duinen Goeree & Kwade Hoek	Nederland	Industrie	Afvalverwerking	2
2020	101	Duinen Goeree & Kwade Hoek	Nederland	Industrie	Basismetaal	1
2020	101	Duinen Goeree & Kwade Hoek	Nederland	Industrie	Bouwmaterialen	1
2020	101	Duinen Goeree & Kwade Hoek	Nederland	Industrie	Chemische industrie	5
2020	101	Duinen Goeree & Kwade Hoek	Nederland	Industrie	Energie	4
2020	101	Duinen Goeree & Kwade Hoek	Nederland	Industrie	Industrie Overig	0
2020	101	Duinen Goeree & Kwade Hoek	Nederland	Industrie	Metaalbewerkingsindustrie	0
2020	101	Duinen Goeree & Kwade Hoek	Nederland	Industrie	Olieraffinaderijen	3
2020	101	Duinen Goeree & Kwade Hoek	Nederland	Industrie	Voedings- en genotmiddelen	2
2020	101	Duinen Goeree & Kwade Hoek	Nederland	Landbouw	Beweiding	3
2020	101	Duinen Goeree & Kwade Hoek	Nederland	Landbouw	Glastuinbouw	2
2020	101	Duinen Goeree & Kwade Hoek	Nederland	Landbouw	Mestaaanwending	73
2020	101	Duinen Goeree & Kwade Hoek	Nederland	Landbouw	Mestbe- en verwerking	1
2020	101	Duinen Goeree & Kwade Hoek	Nederland	Landbouw	Mestopslag	2
2020	101	Duinen Goeree & Kwade Hoek	Nederland	Landbouw	Overige landbouw	16
2020	101	Duinen Goeree & Kwade Hoek	Nederland	Landbouw	Stallen Overig vee	4
2020	101	Duinen Goeree & Kwade Hoek	Nederland	Landbouw	Stallen Pluimvee	6
2020	101	Duinen Goeree & Kwade Hoek	Nederland	Landbouw	Stallen Rundvee	31
2020	101	Duinen Goeree & Kwade Hoek	Nederland	Landbouw	Stallen Varkens	9
2020	101	Duinen Goeree & Kwade Hoek	Nederland	Overig	Bouw	0
2020	101	Duinen Goeree & Kwade Hoek	Nederland	Overig	Drinkwater en rioolwaterzuivering	0
2020	101	Duinen Goeree & Kwade Hoek	Nederland	Overig	Kantoren en winkels, hobby paarden dienstverlening	9
2020	101	Duinen Goeree & Kwade Hoek	Nederland	Overig	Overig consumenten	57
2020	101	Duinen Goeree & Kwade Hoek	Nederland	Overig	Woningen	2
2020	101	Duinen Goeree & Kwade Hoek	Nederland	Scheepvaart	Binnenvaart	9
2020	101	Duinen Goeree & Kwade Hoek	Nederland	Scheepvaart	Visserij	1
2020	101	Duinen Goeree & Kwade Hoek	Nederland	Scheepvaart	Zeescheepvaart: Aanlegplaats	10
2020	101	Duinen Goeree & Kwade Hoek	Nederland	Scheepvaart	Zeescheepvaart: Binnengaats route	10
2020	101	Duinen Goeree & Kwade Hoek	Nederland	Scheepvaart	Zeescheepvaart: Zeeroute	22
2020	101	Duinen Goeree & Kwade Hoek	Nederland	Vervoer & overig verkeer	Luchtvaart luchthaventerrein	0
2020	101	Duinen Goeree & Kwade Hoek	Nederland	Vervoer & overig verkeer	Luchtvaart vluchten	1
2020	101	Duinen Goeree & Kwade Hoek	Nederland	Vervoer & overig verkeer	Mobiele werktuigen Bouw en Industrie	6
2020	101	Duinen Goeree & Kwade Hoek	Nederland	Vervoer & overig verkeer	Mobiele werktuigen Consumenten	0
2020	101	Duinen Goeree & Kwade Hoek	Nederland	Vervoer & overig verkeer	Mobiele werktuigen Landbouw	3
2020	101	Duinen Goeree & Kwade Hoek	Nederland	Vervoer & overig verkeer	Mobiele werktuigen overig	2
2020	101	Duinen Goeree & Kwade Hoek	Nederland	Vervoer & overig verkeer	Spoorweg	1
2020	101	Duinen Goeree & Kwade Hoek	Nederland	Wegverkeer	Binnen bebouwde kom	5
2020	101	Duinen Goeree & Kwade Hoek	Nederland	Wegverkeer	Buitenwegen	8
2020	101	Duinen Goeree & Kwade Hoek	Nederland	Wegverkeer	Snelwegen	11
2020	103	Nieuwkoopse Plassen & De Haeck	Nederland	Industrie	Afvalverwerking	5
2020	103	Nieuwkoopse Plassen & De Haeck	Nederland	Industrie	Basismetaal	3
2020	103	Nieuwkoopse Plassen & De Haeck	Nederland	Industrie	Bouwmaterialen	2
2020	103	Nieuwkoopse Plassen & De Haeck	Nederland	Industrie	Chemische industrie	5
2020	103	Nieuwkoopse Plassen & De Haeck	Nederland	Industrie	Energie	6
2020	103	Nieuwkoopse Plassen & De Haeck	Nederland	Industrie	Industrie Overig	1
2020	103	Nieuwkoopse Plassen & De Haeck	Nederland	Industrie	Metaalbewerkingsindustrie	1
2020	103	Nieuwkoopse Plassen & De Haeck	Nederland	Industrie	Olieraffinaderijen	3
2020	103	Nieuwkoopse Plassen & De Haeck	Nederland	Industrie	Voedings- en genotmiddelen	5
2020	103	Nieuwkoopse Plassen & De Haeck	Nederland	Landbouw	Beweiding	12
2020	103	Nieuwkoopse Plassen & De Haeck	Nederland	Landbouw	Glastuinbouw	3
2020	103	Nieuwkoopse Plassen & De Haeck	Nederland	Landbouw	Mestaaanwending	212
2020	103	Nieuwkoopse Plassen & De Haeck	Nederland	Landbouw	Mestbe- en verwerking	3
2020	103	Nieuwkoopse Plassen & De Haeck	Nederland	Landbouw	Mestopslag	9
2020	103	Nieuwkoopse Plassen & De Haeck	Nederland	Landbouw	Overige landbouw	10
2020	103	Nieuwkoopse Plassen & De Haeck	Nederland	Landbouw	Stallen Overig vee	12
2020	103	Nieuwkoopse Plassen & De Haeck	Nederland	Landbouw	Stallen Pluimvee	15
2020	103	Nieuwkoopse Plassen & De Haeck	Nederland	Landbouw	Stallen Rundvee	177
2020	103	Nieuwkoopse Plassen & De Haeck	Nederland	Landbouw	Stallen Varkens	26
2020	103	Nieuwkoopse Plassen & De Haeck	Nederland	Overig	Bouw	0
2020	103	Nieuwkoopse Plassen & De Haeck	Nederland	Overig	Drinkwater en rioolwaterzuivering	0
2020	103	Nieuwkoopse Plassen & De Haeck	Nederland	Overig	Kantoren en winkels, hobby paarden dienstverlening	21
2020	103	Nieuwkoopse Plassen & De Haeck	Nederland	Overig	Overig consumenten	49
2020	103	Nieuwkoopse Plassen & De Haeck	Nederland	Overig	Woningen	5
2020	103	Nieuwkoopse Plassen & De Haeck	Nederland	Scheepvaart	Binnenvaart	16

2020	103	Nieuwkoopse Plassen & De Haeck	Nederland	Scheepvaart	Visserij	1
2020	103	Nieuwkoopse Plassen & De Haeck	Nederland	Scheepvaart	Zeescheepvaart: Aanlegplaats	9
2020	103	Nieuwkoopse Plassen & De Haeck	Nederland	Scheepvaart	Zeescheepvaart: Binnengaats route	8
2020	103	Nieuwkoopse Plassen & De Haeck	Nederland	Scheepvaart	Zeescheepvaart: Zeeroute	18
2020	103	Nieuwkoopse Plassen & De Haeck	Nederland	Vervoer & overig verkeer	Luchtvaart luchthaventerrein	0
2020	103	Nieuwkoopse Plassen & De Haeck	Nederland	Vervoer & overig verkeer	Luchtvaart vluchten	3
2020	103	Nieuwkoopse Plassen & De Haeck	Nederland	Vervoer & overig verkeer	Mobiele werktuigen Bouw en Industrie	15
2020	103	Nieuwkoopse Plassen & De Haeck	Nederland	Vervoer & overig verkeer	Mobiele werktuigen Consumenten	0
2020	103	Nieuwkoopse Plassen & De Haeck	Nederland	Vervoer & overig verkeer	Mobiele werktuigen Landbouw	6
2020	103	Nieuwkoopse Plassen & De Haeck	Nederland	Vervoer & overig verkeer	Mobiele werktuigen overig	1
2020	103	Nieuwkoopse Plassen & De Haeck	Nederland	Vervoer & overig verkeer	Spoorweg	1
2020	103	Nieuwkoopse Plassen & De Haeck	Nederland	Wegverkeer	Binnen bebouwde kom	15
2020	103	Nieuwkoopse Plassen & De Haeck	Nederland	Wegverkeer	Buitenwegen	18
2020	103	Nieuwkoopse Plassen & De Haeck	Nederland	Wegverkeer	Snelwegen	37
2020	104	Broekvelden, Vettenbroek & Polder Stein	Nederland	Industrie	Afvalverwerking	4
2020	104	Broekvelden, Vettenbroek & Polder Stein	Nederland	Industrie	Basismetaal	2
2020	104	Broekvelden, Vettenbroek & Polder Stein	Nederland	Industrie	Bouwmaterialen	3
2020	104	Broekvelden, Vettenbroek & Polder Stein	Nederland	Industrie	Chemische industrie	6
2020	104	Broekvelden, Vettenbroek & Polder Stein	Nederland	Industrie	Energie	7
2020	104	Broekvelden, Vettenbroek & Polder Stein	Nederland	Industrie	Industrie Overig	1
2020	104	Broekvelden, Vettenbroek & Polder Stein	Nederland	Industrie	Metaalbewerkingindustrie	1
2020	104	Broekvelden, Vettenbroek & Polder Stein	Nederland	Industrie	Olieraffinaderijen	5
2020	104	Broekvelden, Vettenbroek & Polder Stein	Nederland	Industrie	Voedings- en genotmiddelen	5
2020	104	Broekvelden, Vettenbroek & Polder Stein	Nederland	Landbouw	Beweiding	14
2020	104	Broekvelden, Vettenbroek & Polder Stein	Nederland	Landbouw	Glastuinbouw	4
2020	104	Broekvelden, Vettenbroek & Polder Stein	Nederland	Landbouw	Mestaanwending	188
2020	104	Broekvelden, Vettenbroek & Polder Stein	Nederland	Landbouw	Mestbe- en verwerking	2
2020	104	Broekvelden, Vettenbroek & Polder Stein	Nederland	Landbouw	Mestopslag	10
2020	104	Broekvelden, Vettenbroek & Polder Stein	Nederland	Landbouw	Overige landbouw	12
2020	104	Broekvelden, Vettenbroek & Polder Stein	Nederland	Landbouw	Stallen Overig vee	14
2020	104	Broekvelden, Vettenbroek & Polder Stein	Nederland	Landbouw	Stallen Pluimvee	19
2020	104	Broekvelden, Vettenbroek & Polder Stein	Nederland	Landbouw	Stallen Rundvee	166
2020	104	Broekvelden, Vettenbroek & Polder Stein	Nederland	Landbouw	Stallen Varkens	24
2020	104	Broekvelden, Vettenbroek & Polder Stein	Nederland	Overig	Bouw	0
2020	104	Broekvelden, Vettenbroek & Polder Stein	Nederland	Overig	Drinkwater en rioolwaterzuivering	0
2020	104	Broekvelden, Vettenbroek & Polder Stein	Nederland	Overig	Kantoren en winkels, hobby paarden dienstverlening	27
2020	104	Broekvelden, Vettenbroek & Polder Stein	Nederland	Overig	Overig consumenten	150
2020	104	Broekvelden, Vettenbroek & Polder Stein	Nederland	Overig	Woningen	6
2020	104	Broekvelden, Vettenbroek & Polder Stein	Nederland	Scheepvaart	Binnenvaart	22
2020	104	Broekvelden, Vettenbroek & Polder Stein	Nederland	Scheepvaart	Visserij	1
2020	104	Broekvelden, Vettenbroek & Polder Stein	Nederland	Scheepvaart	Zeescheepvaart: Aanlegplaats	10
2020	104	Broekvelden, Vettenbroek & Polder Stein	Nederland	Scheepvaart	Zeescheepvaart: Binnengaats route	10
2020	104	Broekvelden, Vettenbroek & Polder Stein	Nederland	Scheepvaart	Zeescheepvaart: Zeeroute	19
2020	104	Broekvelden, Vettenbroek & Polder Stein	Nederland	Vervoer & overig verkeer	Luchtvaart luchthaventerrein	0
2020	104	Broekvelden, Vettenbroek & Polder Stein	Nederland	Vervoer & overig verkeer	Luchtvaart vluchten	2
2020	104	Broekvelden, Vettenbroek & Polder Stein	Nederland	Vervoer & overig verkeer	Mobiele werktuigen Bouw en Industrie	20
2020	104	Broekvelden, Vettenbroek & Polder Stein	Nederland	Vervoer & overig verkeer	Mobiele werktuigen Consumenten	0
2020	104	Broekvelden, Vettenbroek & Polder Stein	Nederland	Vervoer & overig verkeer	Mobiele werktuigen Landbouw	7
2020	104	Broekvelden, Vettenbroek & Polder Stein	Nederland	Vervoer & overig verkeer	Mobiele werktuigen overig	1
2020	104	Broekvelden, Vettenbroek & Polder Stein	Nederland	Vervoer & overig verkeer	Spoorweg	1
2020	104	Broekvelden, Vettenbroek & Polder Stein	Nederland	Wegverkeer	Binnen bebouwde kom	18
2020	104	Broekvelden, Vettenbroek & Polder Stein	Nederland	Wegverkeer	Buitenwegen	21
2020	104	Broekvelden, Vettenbroek & Polder Stein	Nederland	Wegverkeer	Snelwegen	47
2020	105	Zouweboezem	Nederland	Industrie	Afvalverwerking	4
2020	105	Zouweboezem	Nederland	Industrie	Basismetaal	2
2020	105	Zouweboezem	Nederland	Industrie	Bouwmaterialen	3
2020	105	Zouweboezem	Nederland	Industrie	Chemische industrie	6
2020	105	Zouweboezem	Nederland	Industrie	Energie	6
2020	105	Zouweboezem	Nederland	Industrie	Industrie Overig	1
2020	105	Zouweboezem	Nederland	Industrie	Metaalbewerkingindustrie	1
2020	105	Zouweboezem	Nederland	Industrie	Olieraffinaderijen	3
2020	105	Zouweboezem	Nederland	Industrie	Voedings- en genotmiddelen	5
2020	105	Zouweboezem	Nederland	Landbouw	Beweiding	18
2020	105	Zouweboezem	Nederland	Landbouw	Glastuinbouw	2
2020	105	Zouweboezem	Nederland	Landbouw	Mestaanwending	366
2020	105	Zouweboezem	Nederland	Landbouw	Mestbe- en verwerking	5
2020	105	Zouweboezem	Nederland	Landbouw	Mestopslag	14
2020	105	Zouweboezem	Nederland	Landbouw	Overige landbouw	13
2020	105	Zouweboezem	Nederland	Landbouw	Stallen Overig vee	19
2020	105	Zouweboezem	Nederland	Landbouw	Stallen Pluimvee	27
2020	105	Zouweboezem	Nederland	Landbouw	Stallen Rundvee	246
2020	105	Zouweboezem	Nederland	Landbouw	Stallen Varkens	38
2020	105	Zouweboezem	Nederland	Overig	Bouw	0
2020	105	Zouweboezem	Nederland	Overig	Drinkwater en rioolwaterzuivering	0
2020	105	Zouweboezem	Nederland	Overig	Kantoren en winkels, hobby paarden dienstverlening	27
2020	105	Zouweboezem	Nederland	Overig	Overig consumenten	90
2020	105	Zouweboezem	Nederland	Overig	Woningen	6
2020	105	Zouweboezem	Nederland	Scheepvaart	Binnenvaart	30
2020	105	Zouweboezem	Nederland	Scheepvaart	Visserij	1
2020	105	Zouweboezem	Nederland	Scheepvaart	Zeescheepvaart: Aanlegplaats	8
2020	105	Zouweboezem	Nederland	Scheepvaart	Zeescheepvaart: Binnengaats route	8
2020	105	Zouweboezem	Nederland	Scheepvaart	Zeescheepvaart: Zeeroute	16
2020	105	Zouweboezem	Nederland	Vervoer & overig verkeer	Luchtvaart luchthaventerrein	0
2020	105	Zouweboezem	Nederland	Vervoer & overig verkeer	Luchtvaart vluchten	1
2020	105	Zouweboezem	Nederland	Vervoer & overig verkeer	Mobiele werktuigen Bouw en Industrie	16
2020	105	Zouweboezem	Nederland	Vervoer & overig verkeer	Mobiele werktuigen Consumenten	0
2020	105	Zouweboezem	Nederland	Vervoer & overig verkeer	Mobiele werktuigen Landbouw	8
2020	105	Zouweboezem	Nederland	Vervoer & overig verkeer	Mobiele werktuigen overig	1
2020	105	Zouweboezem	Nederland	Vervoer & overig verkeer	Spoorweg	2
2020	105	Zouweboezem	Nederland	Wegverkeer	Binnen bebouwde kom	14
2020	105	Zouweboezem	Nederland	Wegverkeer	Buitenwegen	23

2020	105	Zouweboezem	Nederland	Wegverkeer	Snelwegen	55
2020	112	Biesbosch	Nederland	Industrie	Afvalverwerking	6
2020	112	Biesbosch	Nederland	Industrie	Basismetaal	2
2020	112	Biesbosch	Nederland	Industrie	Bouwmaterialen	3
2020	112	Biesbosch	Nederland	Industrie	Chemische industrie	8
2020	112	Biesbosch	Nederland	Industrie	Energie	6
2020	112	Biesbosch	Nederland	Industrie	Industrie Overig	1
2020	112	Biesbosch	Nederland	Industrie	Metaalbewerkingsindustrie	1
2020	112	Biesbosch	Nederland	Industrie	Olieraffinaderijen	4
2020	112	Biesbosch	Nederland	Industrie	Voedings- en genotmiddelen	5
2020	112	Biesbosch	Nederland	Landbouw	Beweiding	9
2020	112	Biesbosch	Nederland	Landbouw	Glastuinbouw	2
2020	112	Biesbosch	Nederland	Landbouw	Mestaaanwending	162
2020	112	Biesbosch	Nederland	Landbouw	Mestbe- en verwerking	3
2020	112	Biesbosch	Nederland	Landbouw	Mestopslag	7
2020	112	Biesbosch	Nederland	Landbouw	Overige landbouw	25
2020	112	Biesbosch	Nederland	Landbouw	Stallen Overig vee	12
2020	112	Biesbosch	Nederland	Landbouw	Stallen Pluimvee	18
2020	112	Biesbosch	Nederland	Landbouw	Stallen Rundvee	92
2020	112	Biesbosch	Nederland	Landbouw	Stallen Varkens	28
2020	112	Biesbosch	Nederland	Overig	Bouw	0
2020	112	Biesbosch	Nederland	Overig	Drinkwater en rioolwaterzuivering	0
2020	112	Biesbosch	Nederland	Overig	Kantoren en winkels, hobby paarden dienstverlening	16
2020	112	Biesbosch	Nederland	Overig	Overig consumenten	63
2020	112	Biesbosch	Nederland	Overig	Woningen	5
2020	112	Biesbosch	Nederland	Scheepvaart	Binnenvaart	39
2020	112	Biesbosch	Nederland	Scheepvaart	Visserij	1
2020	112	Biesbosch	Nederland	Scheepvaart	Zeescheepvaart: Aanlegplaats	7
2020	112	Biesbosch	Nederland	Scheepvaart	Zeescheepvaart: Binnengaats route	8
2020	112	Biesbosch	Nederland	Scheepvaart	Zeescheepvaart: Zeeroute	14
2020	112	Biesbosch	Nederland	Vervoer & overig verkeer	Luchtvaart luchthaventerrein	0
2020	112	Biesbosch	Nederland	Vervoer & overig verkeer	Luchtvaart vluchten	1
2020	112	Biesbosch	Nederland	Vervoer & overig verkeer	Mobiele werktuigen Bouw en Industrie	14
2020	112	Biesbosch	Nederland	Vervoer & overig verkeer	Mobiele werktuigen Consumenten	0
2020	112	Biesbosch	Nederland	Vervoer & overig verkeer	Mobiele werktuigen Landbouw	6
2020	112	Biesbosch	Nederland	Vervoer & overig verkeer	Mobiele werktuigen overig	1
2020	112	Biesbosch	Nederland	Vervoer & overig verkeer	Spoorweg	2
2020	112	Biesbosch	Nederland	Wegverkeer	Binnen bebouwde kom	12
2020	112	Biesbosch	Nederland	Wegverkeer	Buitenwegen	13
2020	112	Biesbosch	Nederland	Wegverkeer	Snelwegen	40
2020	113	Voordelta	Nederland	Industrie	Afvalverwerking	3
2020	113	Voordelta	Nederland	Industrie	Basismetaal	1
2020	113	Voordelta	Nederland	Industrie	Bouwmaterialen	1
2020	113	Voordelta	Nederland	Industrie	Chemische industrie	5
2020	113	Voordelta	Nederland	Industrie	Energie	4
2020	113	Voordelta	Nederland	Industrie	Industrie Overig	0
2020	113	Voordelta	Nederland	Industrie	Metaalbewerkingsindustrie	0
2020	113	Voordelta	Nederland	Industrie	Olieraffinaderijen	3
2020	113	Voordelta	Nederland	Industrie	Voedings- en genotmiddelen	2
2020	113	Voordelta	Nederland	Landbouw	Beweiding	1
2020	113	Voordelta	Nederland	Landbouw	Glastuinbouw	2
2020	113	Voordelta	Nederland	Landbouw	Mestaaanwending	45
2020	113	Voordelta	Nederland	Landbouw	Mestbe- en verwerking	1
2020	113	Voordelta	Nederland	Landbouw	Mestopslag	2
2020	113	Voordelta	Nederland	Landbouw	Overige landbouw	8
2020	113	Voordelta	Nederland	Landbouw	Stallen Overig vee	3
2020	113	Voordelta	Nederland	Landbouw	Stallen Pluimvee	6
2020	113	Voordelta	Nederland	Landbouw	Stallen Rundvee	23
2020	113	Voordelta	Nederland	Landbouw	Stallen Varkens	8
2020	113	Voordelta	Nederland	Overig	Bouw	0
2020	113	Voordelta	Nederland	Overig	Drinkwater en rioolwaterzuivering	0
2020	113	Voordelta	Nederland	Overig	Kantoren en winkels, hobby paarden dienstverlening	6
2020	113	Voordelta	Nederland	Overig	Overig consumenten	20
2020	113	Voordelta	Nederland	Overig	Woningen	2
2020	113	Voordelta	Nederland	Scheepvaart	Binnenvaart	8
2020	113	Voordelta	Nederland	Scheepvaart	Visserij	1
2020	113	Voordelta	Nederland	Scheepvaart	Zeescheepvaart: Aanlegplaats	16
2020	113	Voordelta	Nederland	Scheepvaart	Zeescheepvaart: Binnengaats route	10
2020	113	Voordelta	Nederland	Scheepvaart	Zeescheepvaart: Zeeroute	20
2020	113	Voordelta	Nederland	Vervoer & overig verkeer	Luchtvaart luchthaventerrein	0
2020	113	Voordelta	Nederland	Vervoer & overig verkeer	Luchtvaart vluchten	0
2020	113	Voordelta	Nederland	Vervoer & overig verkeer	Mobiele werktuigen Bouw en Industrie	5
2020	113	Voordelta	Nederland	Vervoer & overig verkeer	Mobiele werktuigen Consumenten	0
2020	113	Voordelta	Nederland	Vervoer & overig verkeer	Mobiele werktuigen Landbouw	2
2020	113	Voordelta	Nederland	Vervoer & overig verkeer	Mobiele werktuigen overig	9
2020	113	Voordelta	Nederland	Vervoer & overig verkeer	Spoorweg	1
2020	113	Voordelta	Nederland	Wegverkeer	Binnen bebouwde kom	5
2020	113	Voordelta	Nederland	Wegverkeer	Buitenwegen	6
2020	113	Voordelta	Nederland	Wegverkeer	Snelwegen	14
2020	114	Krammer-Volkerak	Nederland	Industrie	Afvalverwerking	3
2020	114	Krammer-Volkerak	Nederland	Industrie	Basismetaal	1
2020	114	Krammer-Volkerak	Nederland	Industrie	Bouwmaterialen	1
2020	114	Krammer-Volkerak	Nederland	Industrie	Chemische industrie	9
2020	114	Krammer-Volkerak	Nederland	Industrie	Energie	4
2020	114	Krammer-Volkerak	Nederland	Industrie	Industrie Overig	0
2020	114	Krammer-Volkerak	Nederland	Industrie	Metaalbewerkingsindustrie	0
2020	114	Krammer-Volkerak	Nederland	Industrie	Olieraffinaderijen	3
2020	114	Krammer-Volkerak	Nederland	Industrie	Voedings- en genotmiddelen	3
2020	114	Krammer-Volkerak	Nederland	Landbouw	Beweiding	3
2020	114	Krammer-Volkerak	Nederland	Landbouw	Glastuinbouw	2
2020	114	Krammer-Volkerak	Nederland	Landbouw	Mestaaanwending	125

2020	114	Krammer-Volkerak	Nederland	Landbouw	Mestbe- en verwerking	2
2020	114	Krammer-Volkerak	Nederland	Landbouw	Mestopslag	5
2020	114	Krammer-Volkerak	Nederland	Landbouw	Overige landbouw	27
2020	114	Krammer-Volkerak	Nederland	Landbouw	Stallen Overig vee	6
2020	114	Krammer-Volkerak	Nederland	Landbouw	Stallen Pluimvee	16
2020	114	Krammer-Volkerak	Nederland	Landbouw	Stallen Rundvee	43
2020	114	Krammer-Volkerak	Nederland	Landbouw	Stallen Varkens	20
2020	114	Krammer-Volkerak	Nederland	Overig	Bouw	0
2020	114	Krammer-Volkerak	Nederland	Overig	Drinkwater en rioolwaterzuivering	0
2020	114	Krammer-Volkerak	Nederland	Overig	Kantoren en winkels, hobby paarden dienstverlening	9
2020	114	Krammer-Volkerak	Nederland	Overig	Overig consumenten	99
2020	114	Krammer-Volkerak	Nederland	Overig	Woningen	3
2020	114	Krammer-Volkerak	Nederland	Scheepvaart	Binnenvaart	27
2020	114	Krammer-Volkerak	Nederland	Scheepvaart	Visserij	1
2020	114	Krammer-Volkerak	Nederland	Scheepvaart	Zeescheepvaart: Aanlegplaats	8
2020	114	Krammer-Volkerak	Nederland	Scheepvaart	Zeescheepvaart: Binnengaats route	11
2020	114	Krammer-Volkerak	Nederland	Scheepvaart	Zeescheepvaart: Zeeroute	15
2020	114	Krammer-Volkerak	Nederland	Vervoer & overig verkeer	Luchtvaart luchthaventerrein	0
2020	114	Krammer-Volkerak	Nederland	Vervoer & overig verkeer	Luchtvaart vluchten	0
2020	114	Krammer-Volkerak	Nederland	Vervoer & overig verkeer	Mobiele werktuigen Bouw en Industrie	7
2020	114	Krammer-Volkerak	Nederland	Vervoer & overig verkeer	Mobiele werktuigen Consumenten	0
2020	114	Krammer-Volkerak	Nederland	Vervoer & overig verkeer	Mobiele werktuigen Landbouw	5
2020	114	Krammer-Volkerak	Nederland	Vervoer & overig verkeer	Mobiele werktuigen overig	1
2020	114	Krammer-Volkerak	Nederland	Vervoer & overig verkeer	Spoorweg	1
2020	114	Krammer-Volkerak	Nederland	Wegverkeer	Binnen bebouwde kom	6
2020	114	Krammer-Volkerak	Nederland	Wegverkeer	Buitenwegen	9
2020	114	Krammer-Volkerak	Nederland	Wegverkeer	Snelwegen	23
2020	115	Grevelingen	Nederland	Industrie	Afvalverwerking	2
2020	115	Grevelingen	Nederland	Industrie	Basismetaal	1
2020	115	Grevelingen	Nederland	Industrie	Bouwmaterialen	1
2020	115	Grevelingen	Nederland	Industrie	Chemische industrie	6
2020	115	Grevelingen	Nederland	Industrie	Energie	4
2020	115	Grevelingen	Nederland	Industrie	Industrie Overig	0
2020	115	Grevelingen	Nederland	Industrie	Metaalbewerkingsindustrie	0
2020	115	Grevelingen	Nederland	Industrie	Olieraffinaderijen	3
2020	115	Grevelingen	Nederland	Industrie	Voedings- en genotmiddelen	2
2020	115	Grevelingen	Nederland	Landbouw	Beweiding	2
2020	115	Grevelingen	Nederland	Landbouw	Glastuinbouw	2
2020	115	Grevelingen	Nederland	Landbouw	Mestaanwending	83
2020	115	Grevelingen	Nederland	Landbouw	Mestbe- en verwerking	1
2020	115	Grevelingen	Nederland	Landbouw	Mestopslag	3
2020	115	Grevelingen	Nederland	Landbouw	Overige landbouw	18
2020	115	Grevelingen	Nederland	Landbouw	Stallen Overig vee	4
2020	115	Grevelingen	Nederland	Landbouw	Stallen Pluimvee	7
2020	115	Grevelingen	Nederland	Landbouw	Stallen Rundvee	33
2020	115	Grevelingen	Nederland	Landbouw	Stallen Varkens	12
2020	115	Grevelingen	Nederland	Overig	Bouw	0
2020	115	Grevelingen	Nederland	Overig	Drinkwater en rioolwaterzuivering	0
2020	115	Grevelingen	Nederland	Overig	Kantoren en winkels, hobby paarden dienstverlening	7
2020	115	Grevelingen	Nederland	Overig	Overig consumenten	107
2020	115	Grevelingen	Nederland	Overig	Woningen	2
2020	115	Grevelingen	Nederland	Scheepvaart	Binnenvaart	10
2020	115	Grevelingen	Nederland	Scheepvaart	Visserij	1
2020	115	Grevelingen	Nederland	Scheepvaart	Zeescheepvaart: Aanlegplaats	10
2020	115	Grevelingen	Nederland	Scheepvaart	Zeescheepvaart: Binnengaats route	10
2020	115	Grevelingen	Nederland	Scheepvaart	Zeescheepvaart: Zeeroute	19
2020	115	Grevelingen	Nederland	Vervoer & overig verkeer	Luchtvaart luchthaventerrein	0
2020	115	Grevelingen	Nederland	Vervoer & overig verkeer	Luchtvaart vluchten	0
2020	115	Grevelingen	Nederland	Vervoer & overig verkeer	Mobiele werktuigen Bouw en Industrie	6
2020	115	Grevelingen	Nederland	Vervoer & overig verkeer	Mobiele werktuigen Consumenten	0
2020	115	Grevelingen	Nederland	Vervoer & overig verkeer	Mobiele werktuigen Landbouw	4
2020	115	Grevelingen	Nederland	Vervoer & overig verkeer	Mobiele werktuigen overig	1
2020	115	Grevelingen	Nederland	Vervoer & overig verkeer	Spoorweg	1
2020	115	Grevelingen	Nederland	Wegverkeer	Binnen bebouwde kom	5
2020	115	Grevelingen	Nederland	Wegverkeer	Buitenwegen	8
2020	115	Grevelingen	Nederland	Wegverkeer	Snelwegen	11
2020	116	Kop van Schouwen	Nederland	Industrie	Afvalverwerking	2
2020	116	Kop van Schouwen	Nederland	Industrie	Basismetaal	1
2020	116	Kop van Schouwen	Nederland	Industrie	Bouwmaterialen	1
2020	116	Kop van Schouwen	Nederland	Industrie	Chemische industrie	6
2020	116	Kop van Schouwen	Nederland	Industrie	Energie	3
2020	116	Kop van Schouwen	Nederland	Industrie	Industrie Overig	0
2020	116	Kop van Schouwen	Nederland	Industrie	Metaalbewerkingsindustrie	0
2020	116	Kop van Schouwen	Nederland	Industrie	Olieraffinaderijen	2
2020	116	Kop van Schouwen	Nederland	Industrie	Voedings- en genotmiddelen	2
2020	116	Kop van Schouwen	Nederland	Landbouw	Beweiding	2
2020	116	Kop van Schouwen	Nederland	Landbouw	Glastuinbouw	1
2020	116	Kop van Schouwen	Nederland	Landbouw	Mestaanwending	56
2020	116	Kop van Schouwen	Nederland	Landbouw	Mestbe- en verwerking	1
2020	116	Kop van Schouwen	Nederland	Landbouw	Mestopslag	3
2020	116	Kop van Schouwen	Nederland	Landbouw	Overige landbouw	12
2020	116	Kop van Schouwen	Nederland	Landbouw	Stallen Overig vee	4
2020	116	Kop van Schouwen	Nederland	Landbouw	Stallen Pluimvee	8
2020	116	Kop van Schouwen	Nederland	Landbouw	Stallen Rundvee	26
2020	116	Kop van Schouwen	Nederland	Landbouw	Stallen Varkens	9
2020	116	Kop van Schouwen	Nederland	Overig	Bouw	0
2020	116	Kop van Schouwen	Nederland	Overig	Drinkwater en rioolwaterzuivering	0
2020	116	Kop van Schouwen	Nederland	Overig	Kantoren en winkels, hobby paarden dienstverlening	10
2020	116	Kop van Schouwen	Nederland	Overig	Overig consumenten	77
2020	116	Kop van Schouwen	Nederland	Overig	Woningen	2
2020	116	Kop van Schouwen	Nederland	Scheepvaart	Binnenvaart	8

2020	116	Kop van Schouwen	Nederland	Scheepvaart	Visserij	1
2020	116	Kop van Schouwen	Nederland	Scheepvaart	Zeescheepvaart: Aanlegplaats	9
2020	116	Kop van Schouwen	Nederland	Scheepvaart	Zeescheepvaart: Binnengaats route	10
2020	116	Kop van Schouwen	Nederland	Scheepvaart	Zeescheepvaart: Zeeroute	23
2020	116	Kop van Schouwen	Nederland	Vervoer & overig verkeer	Luchtvaart luchthaventerrein	0
2020	116	Kop van Schouwen	Nederland	Vervoer & overig verkeer	Luchtvaart vluchten	0
2020	116	Kop van Schouwen	Nederland	Vervoer & overig verkeer	Mobiele werktuigen Bouw en Industrie	5
2020	116	Kop van Schouwen	Nederland	Vervoer & overig verkeer	Mobiele werktuigen Consumenten	0
2020	116	Kop van Schouwen	Nederland	Vervoer & overig verkeer	Mobiele werktuigen Landbouw	3
2020	116	Kop van Schouwen	Nederland	Vervoer & overig verkeer	Mobiele werktuigen overig	1
2020	116	Kop van Schouwen	Nederland	Vervoer & overig verkeer	Spoorweg	0
2020	116	Kop van Schouwen	Nederland	Wegverkeer	Binnen bebouwde kom	5
2020	116	Kop van Schouwen	Nederland	Wegverkeer	Buitenwegen	6
2020	116	Kop van Schouwen	Nederland	Wegverkeer	Snelwegen	9
2020	117	Manteling van Walcheren	Nederland	Industrie	Afvalverwerking	2
2020	117	Manteling van Walcheren	Nederland	Industrie	Basismetaal	1
2020	117	Manteling van Walcheren	Nederland	Industrie	Bouwmaterialen	1
2020	117	Manteling van Walcheren	Nederland	Industrie	Chemische industrie	6
2020	117	Manteling van Walcheren	Nederland	Industrie	Energie	3
2020	117	Manteling van Walcheren	Nederland	Industrie	Industrie Overig	0
2020	117	Manteling van Walcheren	Nederland	Industrie	Metaalbewerkingsindustrie	0
2020	117	Manteling van Walcheren	Nederland	Industrie	Olieraffinaderijen	2
2020	117	Manteling van Walcheren	Nederland	Industrie	Voedings- en genotmiddelen	2
2020	117	Manteling van Walcheren	Nederland	Landbouw	Beweiding	2
2020	117	Manteling van Walcheren	Nederland	Landbouw	Glastuinbouw	1
2020	117	Manteling van Walcheren	Nederland	Landbouw	Mestaanwending	96
2020	117	Manteling van Walcheren	Nederland	Landbouw	Mestbe- en verwerking	1
2020	117	Manteling van Walcheren	Nederland	Landbouw	Mestopslag	5
2020	117	Manteling van Walcheren	Nederland	Landbouw	Overige landbouw	19
2020	117	Manteling van Walcheren	Nederland	Landbouw	Stallen Overig vee	8
2020	117	Manteling van Walcheren	Nederland	Landbouw	Stallen Pluimvee	17
2020	117	Manteling van Walcheren	Nederland	Landbouw	Stallen Rundvee	37
2020	117	Manteling van Walcheren	Nederland	Landbouw	Stallen Varkens	14
2020	117	Manteling van Walcheren	Nederland	Overig	Bouw	0
2020	117	Manteling van Walcheren	Nederland	Overig	Drinkwater en rioolwaterzuivering	0
2020	117	Manteling van Walcheren	Nederland	Overig	Kantoren en winkels, hobby paarden dienstverlening	11
2020	117	Manteling van Walcheren	Nederland	Overig	Overig consumenten	33
2020	117	Manteling van Walcheren	Nederland	Overig	Woningen	2
2020	117	Manteling van Walcheren	Nederland	Scheepvaart	Binnenvaart	8
2020	117	Manteling van Walcheren	Nederland	Scheepvaart	Visserij	1
2020	117	Manteling van Walcheren	Nederland	Scheepvaart	Zeescheepvaart: Aanlegplaats	8
2020	117	Manteling van Walcheren	Nederland	Scheepvaart	Zeescheepvaart: Binnengaats route	11
2020	117	Manteling van Walcheren	Nederland	Scheepvaart	Zeescheepvaart: Zeeroute	24
2020	117	Manteling van Walcheren	Nederland	Vervoer & overig verkeer	Luchtvaart luchthaventerrein	0
2020	117	Manteling van Walcheren	Nederland	Vervoer & overig verkeer	Luchtvaart vluchten	0
2020	117	Manteling van Walcheren	Nederland	Vervoer & overig verkeer	Mobiele werktuigen Bouw en Industrie	5
2020	117	Manteling van Walcheren	Nederland	Vervoer & overig verkeer	Mobiele werktuigen Consumenten	0
2020	117	Manteling van Walcheren	Nederland	Vervoer & overig verkeer	Mobiele werktuigen Landbouw	3
2020	117	Manteling van Walcheren	Nederland	Vervoer & overig verkeer	Mobiele werktuigen overig	0
2020	117	Manteling van Walcheren	Nederland	Vervoer & overig verkeer	Spoorweg	0
2020	117	Manteling van Walcheren	Nederland	Wegverkeer	Binnen bebouwde kom	4
2020	117	Manteling van Walcheren	Nederland	Wegverkeer	Buitenwegen	7
2020	117	Manteling van Walcheren	Nederland	Wegverkeer	Snelwegen	9
2020	118	Oosterschelde	Nederland	Industrie	Afvalverwerking	2
2020	118	Oosterschelde	Nederland	Industrie	Basismetaal	1
2020	118	Oosterschelde	Nederland	Industrie	Bouwmaterialen	1
2020	118	Oosterschelde	Nederland	Industrie	Chemische industrie	8
2020	118	Oosterschelde	Nederland	Industrie	Energie	3
2020	118	Oosterschelde	Nederland	Industrie	Industrie Overig	0
2020	118	Oosterschelde	Nederland	Industrie	Metaalbewerkingsindustrie	0
2020	118	Oosterschelde	Nederland	Industrie	Olieraffinaderijen	2
2020	118	Oosterschelde	Nederland	Industrie	Voedings- en genotmiddelen	2
2020	118	Oosterschelde	Nederland	Landbouw	Beweiding	2
2020	118	Oosterschelde	Nederland	Landbouw	Glastuinbouw	2
2020	118	Oosterschelde	Nederland	Landbouw	Mestaanwending	106
2020	118	Oosterschelde	Nederland	Landbouw	Mestbe- en verwerking	2
2020	118	Oosterschelde	Nederland	Landbouw	Mestopslag	4
2020	118	Oosterschelde	Nederland	Landbouw	Overige landbouw	23
2020	118	Oosterschelde	Nederland	Landbouw	Stallen Overig vee	4
2020	118	Oosterschelde	Nederland	Landbouw	Stallen Pluimvee	11
2020	118	Oosterschelde	Nederland	Landbouw	Stallen Rundvee	30
2020	118	Oosterschelde	Nederland	Landbouw	Stallen Varkens	17
2020	118	Oosterschelde	Nederland	Overig	Bouw	0
2020	118	Oosterschelde	Nederland	Overig	Drinkwater en rioolwaterzuivering	0
2020	118	Oosterschelde	Nederland	Overig	Kantoren en winkels, hobby paarden dienstverlening	7
2020	118	Oosterschelde	Nederland	Overig	Overig consumenten	42
2020	118	Oosterschelde	Nederland	Overig	Woningen	2
2020	118	Oosterschelde	Nederland	Scheepvaart	Binnenvaart	12
2020	118	Oosterschelde	Nederland	Scheepvaart	Visserij	1
2020	118	Oosterschelde	Nederland	Scheepvaart	Zeescheepvaart: Aanlegplaats	7
2020	118	Oosterschelde	Nederland	Scheepvaart	Zeescheepvaart: Binnengaats route	11
2020	118	Oosterschelde	Nederland	Scheepvaart	Zeescheepvaart: Zeeroute	15
2020	118	Oosterschelde	Nederland	Vervoer & overig verkeer	Luchtvaart luchthaventerrein	0
2020	118	Oosterschelde	Nederland	Vervoer & overig verkeer	Luchtvaart vluchten	0
2020	118	Oosterschelde	Nederland	Vervoer & overig verkeer	Mobiele werktuigen Bouw en Industrie	5
2020	118	Oosterschelde	Nederland	Vervoer & overig verkeer	Mobiele werktuigen Consumenten	0
2020	118	Oosterschelde	Nederland	Vervoer & overig verkeer	Mobiele werktuigen Landbouw	4
2020	118	Oosterschelde	Nederland	Vervoer & overig verkeer	Mobiele werktuigen overig	0
2020	118	Oosterschelde	Nederland	Vervoer & overig verkeer	Spoorweg	0
2020	118	Oosterschelde	Nederland	Wegverkeer	Binnen bebouwde kom	4
2020	118	Oosterschelde	Nederland	Wegverkeer	Buitenwegen	9

2020	118	Oosterschelde	Nederland	Wegverkeer	Snelwegen	11
2020	121	Yerseke en Kapelse Moer	Nederland	Industrie	Afvalverwerking	2
2020	121	Yerseke en Kapelse Moer	Nederland	Industrie	Basismetaal	1
2020	121	Yerseke en Kapelse Moer	Nederland	Industrie	Bouwmaterialen	1
2020	121	Yerseke en Kapelse Moer	Nederland	Industrie	Chemische industrie	15
2020	121	Yerseke en Kapelse Moer	Nederland	Industrie	Energie	3
2020	121	Yerseke en Kapelse Moer	Nederland	Industrie	Industrie Overig	0
2020	121	Yerseke en Kapelse Moer	Nederland	Industrie	Metaalbewerkingsindustrie	0
2020	121	Yerseke en Kapelse Moer	Nederland	Industrie	Olieraffinaderijen	2
2020	121	Yerseke en Kapelse Moer	Nederland	Industrie	Voedings- en genotmiddelen	2
2020	121	Yerseke en Kapelse Moer	Nederland	Landbouw	Beweiding	5
2020	121	Yerseke en Kapelse Moer	Nederland	Landbouw	Glastuinbouw	1
2020	121	Yerseke en Kapelse Moer	Nederland	Landbouw	Mestaanwending	114
2020	121	Yerseke en Kapelse Moer	Nederland	Landbouw	Mestbe- en verwerking	1
2020	121	Yerseke en Kapelse Moer	Nederland	Landbouw	Mestopslag	5
2020	121	Yerseke en Kapelse Moer	Nederland	Landbouw	Overige landbouw	20
2020	121	Yerseke en Kapelse Moer	Nederland	Landbouw	Stallen Overig vee	4
2020	121	Yerseke en Kapelse Moer	Nederland	Landbouw	Stallen Pluimvee	20
2020	121	Yerseke en Kapelse Moer	Nederland	Landbouw	Stallen Rundvee	41
2020	121	Yerseke en Kapelse Moer	Nederland	Landbouw	Stallen Varkens	13
2020	121	Yerseke en Kapelse Moer	Nederland	Overig	Bouw	0
2020	121	Yerseke en Kapelse Moer	Nederland	Overig	Drinkwater en rioolwaterzuivering	0
2020	121	Yerseke en Kapelse Moer	Nederland	Overig	Kantoren en winkels, hobby paarden dienstverlening	8
2020	121	Yerseke en Kapelse Moer	Nederland	Overig	Overig consumenten	126
2020	121	Yerseke en Kapelse Moer	Nederland	Overig	Woningen	2
2020	121	Yerseke en Kapelse Moer	Nederland	Scheepvaart	Binnenvaart	23
2020	121	Yerseke en Kapelse Moer	Nederland	Scheepvaart	Visserij	1
2020	121	Yerseke en Kapelse Moer	Nederland	Scheepvaart	Zeescheepvaart: Aanlegplaats	8
2020	121	Yerseke en Kapelse Moer	Nederland	Scheepvaart	Zeescheepvaart: Binnengaats route	17
2020	121	Yerseke en Kapelse Moer	Nederland	Scheepvaart	Zeescheepvaart: Zeeroute	14
2020	121	Yerseke en Kapelse Moer	Nederland	Vervoer & overig verkeer	Luchtvaart luchthaventerrein	0
2020	121	Yerseke en Kapelse Moer	Nederland	Vervoer & overig verkeer	Luchtvaart vluchten	0
2020	121	Yerseke en Kapelse Moer	Nederland	Vervoer & overig verkeer	Mobiele werktuigen Bouw en Industrie	5
2020	121	Yerseke en Kapelse Moer	Nederland	Vervoer & overig verkeer	Mobiele werktuigen Consumenten	0
2020	121	Yerseke en Kapelse Moer	Nederland	Vervoer & overig verkeer	Mobiele werktuigen Landbouw	4
2020	121	Yerseke en Kapelse Moer	Nederland	Vervoer & overig verkeer	Mobiele werktuigen overig	0
2020	121	Yerseke en Kapelse Moer	Nederland	Vervoer & overig verkeer	Spoorweg	0
2020	121	Yerseke en Kapelse Moer	Nederland	Wegverkeer	Binnen bebouwde kom	5
2020	121	Yerseke en Kapelse Moer	Nederland	Wegverkeer	Buitenwegen	9
2020	121	Yerseke en Kapelse Moer	Nederland	Wegverkeer	Snelwegen	14
2020	122	Westerschelde & Saeftinghe	Nederland	Industrie	Afvalverwerking	1
2020	122	Westerschelde & Saeftinghe	Nederland	Industrie	Basismetaal	1
2020	122	Westerschelde & Saeftinghe	Nederland	Industrie	Bouwmaterialen	1
2020	122	Westerschelde & Saeftinghe	Nederland	Industrie	Chemische industrie	13
2020	122	Westerschelde & Saeftinghe	Nederland	Industrie	Energie	2
2020	122	Westerschelde & Saeftinghe	Nederland	Industrie	Industrie Overig	0
2020	122	Westerschelde & Saeftinghe	Nederland	Industrie	Metaalbewerkingsindustrie	0
2020	122	Westerschelde & Saeftinghe	Nederland	Industrie	Olieraffinaderijen	1
2020	122	Westerschelde & Saeftinghe	Nederland	Industrie	Voedings- en genotmiddelen	2
2020	122	Westerschelde & Saeftinghe	Nederland	Landbouw	Beweiding	2
2020	122	Westerschelde & Saeftinghe	Nederland	Landbouw	Glastuinbouw	1
2020	122	Westerschelde & Saeftinghe	Nederland	Landbouw	Mestaanwending	67
2020	122	Westerschelde & Saeftinghe	Nederland	Landbouw	Mestbe- en verwerking	1
2020	122	Westerschelde & Saeftinghe	Nederland	Landbouw	Mestopslag	2
2020	122	Westerschelde & Saeftinghe	Nederland	Landbouw	Overige landbouw	15
2020	122	Westerschelde & Saeftinghe	Nederland	Landbouw	Stallen Overig vee	3
2020	122	Westerschelde & Saeftinghe	Nederland	Landbouw	Stallen Pluimvee	8
2020	122	Westerschelde & Saeftinghe	Nederland	Landbouw	Stallen Rundvee	23
2020	122	Westerschelde & Saeftinghe	Nederland	Landbouw	Stallen Varkens	11
2020	122	Westerschelde & Saeftinghe	Nederland	Overig	Bouw	0
2020	122	Westerschelde & Saeftinghe	Nederland	Overig	Drinkwater en rioolwaterzuivering	0
2020	122	Westerschelde & Saeftinghe	Nederland	Overig	Kantoren en winkels, hobby paarden dienstverlening	4
2020	122	Westerschelde & Saeftinghe	Nederland	Overig	Overig consumenten	9
2020	122	Westerschelde & Saeftinghe	Nederland	Overig	Woningen	1
2020	122	Westerschelde & Saeftinghe	Nederland	Scheepvaart	Binnenvaart	8
2020	122	Westerschelde & Saeftinghe	Nederland	Scheepvaart	Visserij	0
2020	122	Westerschelde & Saeftinghe	Nederland	Scheepvaart	Zeescheepvaart: Aanlegplaats	5
2020	122	Westerschelde & Saeftinghe	Nederland	Scheepvaart	Zeescheepvaart: Binnengaats route	14
2020	122	Westerschelde & Saeftinghe	Nederland	Scheepvaart	Zeescheepvaart: Zeeroute	10
2020	122	Westerschelde & Saeftinghe	Nederland	Vervoer & overig verkeer	Luchtvaart luchthaventerrein	0
2020	122	Westerschelde & Saeftinghe	Nederland	Vervoer & overig verkeer	Luchtvaart vluchten	0
2020	122	Westerschelde & Saeftinghe	Nederland	Vervoer & overig verkeer	Mobiele werktuigen Bouw en Industrie	3
2020	122	Westerschelde & Saeftinghe	Nederland	Vervoer & overig verkeer	Mobiele werktuigen Consumenten	0
2020	122	Westerschelde & Saeftinghe	Nederland	Vervoer & overig verkeer	Mobiele werktuigen Landbouw	3
2020	122	Westerschelde & Saeftinghe	Nederland	Vervoer & overig verkeer	Mobiele werktuigen overig	0
2020	122	Westerschelde & Saeftinghe	Nederland	Vervoer & overig verkeer	Spoorweg	0
2020	122	Westerschelde & Saeftinghe	Nederland	Wegverkeer	Binnen bebouwde kom	3
2020	122	Westerschelde & Saeftinghe	Nederland	Wegverkeer	Buitenwegen	4
2020	122	Westerschelde & Saeftinghe	Nederland	Wegverkeer	Snelwegen	8
2020	123	Zwin & Kievittepolder	Nederland	Industrie	Afvalverwerking	1
2020	123	Zwin & Kievittepolder	Nederland	Industrie	Basismetaal	1
2020	123	Zwin & Kievittepolder	Nederland	Industrie	Bouwmaterialen	1
2020	123	Zwin & Kievittepolder	Nederland	Industrie	Chemische industrie	5
2020	123	Zwin & Kievittepolder	Nederland	Industrie	Energie	2
2020	123	Zwin & Kievittepolder	Nederland	Industrie	Industrie Overig	0
2020	123	Zwin & Kievittepolder	Nederland	Industrie	Metaalbewerkingsindustrie	0
2020	123	Zwin & Kievittepolder	Nederland	Industrie	Olieraffinaderijen	1
2020	123	Zwin & Kievittepolder	Nederland	Industrie	Voedings- en genotmiddelen	1
2020	123	Zwin & Kievittepolder	Nederland	Landbouw	Beweiding	1
2020	123	Zwin & Kievittepolder	Nederland	Landbouw	Glastuinbouw	1
2020	123	Zwin & Kievittepolder	Nederland	Landbouw	Mestaanwending	34

2020	123	Zwin & Kievittepolder	Nederland	Landbouw	Mestbe- en verwerking	1
2020	123	Zwin & Kievittepolder	Nederland	Landbouw	Mestopslag	1
2020	123	Zwin & Kievittepolder	Nederland	Landbouw	Overige landbouw	7
2020	123	Zwin & Kievittepolder	Nederland	Landbouw	Stallen Overig vee	2
2020	123	Zwin & Kievittepolder	Nederland	Landbouw	Stallen Pluimvee	5
2020	123	Zwin & Kievittepolder	Nederland	Landbouw	Stallen Rundvee	14
2020	123	Zwin & Kievittepolder	Nederland	Landbouw	Stallen Varkens	6
2020	123	Zwin & Kievittepolder	Nederland	Overig	Bouw	0
2020	123	Zwin & Kievittepolder	Nederland	Overig	Drinkwater en rioolwaterzuivering	0
2020	123	Zwin & Kievittepolder	Nederland	Overig	Kantoren en winkels, hobby paarden dienstverlening	4
2020	123	Zwin & Kievittepolder	Nederland	Overig	Overig consumenten	35
2020	123	Zwin & Kievittepolder	Nederland	Overig	Woningen	1
2020	123	Zwin & Kievittepolder	Nederland	Scheepvaart	Binnenvaart	5
2020	123	Zwin & Kievittepolder	Nederland	Scheepvaart	Visserij	1
2020	123	Zwin & Kievittepolder	Nederland	Scheepvaart	Zeescheepvaart: Aanlegplaats	4
2020	123	Zwin & Kievittepolder	Nederland	Scheepvaart	Zeescheepvaart: Binnengaats route	7
2020	123	Zwin & Kievittepolder	Nederland	Scheepvaart	Zeescheepvaart: Zeeroute	14
2020	123	Zwin & Kievittepolder	Nederland	Vervoer & overig verkeer	Luchtvaart luchthaventerrein	0
2020	123	Zwin & Kievittepolder	Nederland	Vervoer & overig verkeer	Luchtvaart vluchten	0
2020	123	Zwin & Kievittepolder	Nederland	Vervoer & overig verkeer	Mobiele werktuigen Bouw en Industrie	3
2020	123	Zwin & Kievittepolder	Nederland	Vervoer & overig verkeer	Mobiele werktuigen Consumenten	0
2020	123	Zwin & Kievittepolder	Nederland	Vervoer & overig verkeer	Mobiele werktuigen Landbouw	2
2020	123	Zwin & Kievittepolder	Nederland	Vervoer & overig verkeer	Mobiele werktuigen overig	0
2020	123	Zwin & Kievittepolder	Nederland	Vervoer & overig verkeer	Spoorweg	0
2020	123	Zwin & Kievittepolder	Nederland	Wegverkeer	Binnen bebouwde kom	2
2020	123	Zwin & Kievittepolder	Nederland	Wegverkeer	Buitenwegen	3
2020	123	Zwin & Kievittepolder	Nederland	Wegverkeer	Snelwegen	5
2020	124	Groote Gat	Nederland	Industrie	Afvalverwerking	1
2020	124	Groote Gat	Nederland	Industrie	Basismetaal	1
2020	124	Groote Gat	Nederland	Industrie	Bouwmaterialen	1
2020	124	Groote Gat	Nederland	Industrie	Chemische industrie	6
2020	124	Groote Gat	Nederland	Industrie	Energie	2
2020	124	Groote Gat	Nederland	Industrie	Industrie Overig	0
2020	124	Groote Gat	Nederland	Industrie	Metaalbewerkingsindustrie	0
2020	124	Groote Gat	Nederland	Industrie	Olieraffinaderijen	1
2020	124	Groote Gat	Nederland	Industrie	Voedings- en genotmiddelen	1
2020	124	Groote Gat	Nederland	Landbouw	Beweiding	3
2020	124	Groote Gat	Nederland	Landbouw	Glastuinbouw	1
2020	124	Groote Gat	Nederland	Landbouw	Mestaanwending	114
2020	124	Groote Gat	Nederland	Landbouw	Mestbe- en verwerking	1
2020	124	Groote Gat	Nederland	Landbouw	Mestopslag	2
2020	124	Groote Gat	Nederland	Landbouw	Overige landbouw	31
2020	124	Groote Gat	Nederland	Landbouw	Stallen Overig vee	3
2020	124	Groote Gat	Nederland	Landbouw	Stallen Pluimvee	10
2020	124	Groote Gat	Nederland	Landbouw	Stallen Rundvee	24
2020	124	Groote Gat	Nederland	Landbouw	Stallen Varkens	16
2020	124	Groote Gat	Nederland	Overig	Bouw	0
2020	124	Groote Gat	Nederland	Overig	Drinkwater en rioolwaterzuivering	0
2020	124	Groote Gat	Nederland	Overig	Kantoren en winkels, hobby paarden dienstverlening	13
2020	124	Groote Gat	Nederland	Overig	Overig consumenten	28
2020	124	Groote Gat	Nederland	Overig	Woningen	3
2020	124	Groote Gat	Nederland	Scheepvaart	Binnenvaart	5
2020	124	Groote Gat	Nederland	Scheepvaart	Visserij	0
2020	124	Groote Gat	Nederland	Scheepvaart	Zeescheepvaart: Aanlegplaats	5
2020	124	Groote Gat	Nederland	Scheepvaart	Zeescheepvaart: Binnengaats route	7
2020	124	Groote Gat	Nederland	Scheepvaart	Zeescheepvaart: Zeeroute	11
2020	124	Groote Gat	Nederland	Vervoer & overig verkeer	Luchtvaart luchthaventerrein	0
2020	124	Groote Gat	Nederland	Vervoer & overig verkeer	Luchtvaart vluchten	0
2020	124	Groote Gat	Nederland	Vervoer & overig verkeer	Mobiele werktuigen Bouw en Industrie	4
2020	124	Groote Gat	Nederland	Vervoer & overig verkeer	Mobiele werktuigen Consumenten	0
2020	124	Groote Gat	Nederland	Vervoer & overig verkeer	Mobiele werktuigen Landbouw	4
2020	124	Groote Gat	Nederland	Vervoer & overig verkeer	Mobiele werktuigen overig	0
2020	124	Groote Gat	Nederland	Vervoer & overig verkeer	Spoorweg	0
2020	124	Groote Gat	Nederland	Wegverkeer	Binnen bebouwde kom	3
2020	124	Groote Gat	Nederland	Wegverkeer	Buitenwegen	6
2020	124	Groote Gat	Nederland	Wegverkeer	Snelwegen	5
2020	125	Canisvliet	Nederland	Industrie	Afvalverwerking	1
2020	125	Canisvliet	Nederland	Industrie	Basismetaal	1
2020	125	Canisvliet	Nederland	Industrie	Bouwmaterialen	1
2020	125	Canisvliet	Nederland	Industrie	Chemische industrie	29
2020	125	Canisvliet	Nederland	Industrie	Energie	2
2020	125	Canisvliet	Nederland	Industrie	Industrie Overig	0
2020	125	Canisvliet	Nederland	Industrie	Metaalbewerkingsindustrie	0
2020	125	Canisvliet	Nederland	Industrie	Olieraffinaderijen	1
2020	125	Canisvliet	Nederland	Industrie	Voedings- en genotmiddelen	6
2020	125	Canisvliet	Nederland	Landbouw	Beweiding	1
2020	125	Canisvliet	Nederland	Landbouw	Glastuinbouw	1
2020	125	Canisvliet	Nederland	Landbouw	Mestaanwending	131
2020	125	Canisvliet	Nederland	Landbouw	Mestbe- en verwerking	1
2020	125	Canisvliet	Nederland	Landbouw	Mestopslag	2
2020	125	Canisvliet	Nederland	Landbouw	Overige landbouw	39
2020	125	Canisvliet	Nederland	Landbouw	Stallen Overig vee	2
2020	125	Canisvliet	Nederland	Landbouw	Stallen Pluimvee	6
2020	125	Canisvliet	Nederland	Landbouw	Stallen Rundvee	16
2020	125	Canisvliet	Nederland	Landbouw	Stallen Varkens	7
2020	125	Canisvliet	Nederland	Overig	Bouw	0
2020	125	Canisvliet	Nederland	Overig	Drinkwater en rioolwaterzuivering	0
2020	125	Canisvliet	Nederland	Overig	Kantoren en winkels, hobby paarden dienstverlening	5
2020	125	Canisvliet	Nederland	Overig	Overig consumenten	19
2020	125	Canisvliet	Nederland	Overig	Woningen	1
2020	125	Canisvliet	Nederland	Scheepvaart	Binnenvaart	9

2020	125	Canisvliet	Nederland	Scheepvaart	Visserij	0
2020	125	Canisvliet	Nederland	Scheepvaart	Zeescheepvaart: Aanlegplaats	5
2020	125	Canisvliet	Nederland	Scheepvaart	Zeescheepvaart: Binnengaats route	7
2020	125	Canisvliet	Nederland	Scheepvaart	Zeescheepvaart: Zeeroute	10
2020	125	Canisvliet	Nederland	Vervoer & overig verkeer	Luchtvaart luchthaventerrein	0
2020	125	Canisvliet	Nederland	Vervoer & overig verkeer	Luchtvaart vluchten	0
2020	125	Canisvliet	Nederland	Vervoer & overig verkeer	Mobiele werktuigen Bouw en Industrie	3
2020	125	Canisvliet	Nederland	Vervoer & overig verkeer	Mobiele werktuigen Consumenten	0
2020	125	Canisvliet	Nederland	Vervoer & overig verkeer	Mobiele werktuigen Landbouw	3
2020	125	Canisvliet	Nederland	Vervoer & overig verkeer	Mobiele werktuigen overig	0
2020	125	Canisvliet	Nederland	Vervoer & overig verkeer	Spoorweg	0
2020	125	Canisvliet	Nederland	Wegverkeer	Binnen bebouwde kom	3
2020	125	Canisvliet	Nederland	Wegverkeer	Buitenwegen	4
2020	125	Canisvliet	Nederland	Wegverkeer	Snelwegen	6
2020	126	Vogelkreek	Nederland	Industrie	Afvalverwerking	2
2020	126	Vogelkreek	Nederland	Industrie	Basismetaal	1
2020	126	Vogelkreek	Nederland	Industrie	Bouwmaterialen	1
2020	126	Vogelkreek	Nederland	Industrie	Chemische industrie	26
2020	126	Vogelkreek	Nederland	Industrie	Energie	2
2020	126	Vogelkreek	Nederland	Industrie	Industrie Overig	0
2020	126	Vogelkreek	Nederland	Industrie	Metaalbewerkingsindustrie	0
2020	126	Vogelkreek	Nederland	Industrie	Olieraffinaderijen	1
2020	126	Vogelkreek	Nederland	Industrie	Voedings- en genotmiddelen	2
2020	126	Vogelkreek	Nederland	Landbouw	Beweiding	3
2020	126	Vogelkreek	Nederland	Landbouw	Glastuinbouw	1
2020	126	Vogelkreek	Nederland	Landbouw	Mestaanwending	139
2020	126	Vogelkreek	Nederland	Landbouw	Mestbe- en verwerking	1
2020	126	Vogelkreek	Nederland	Landbouw	Mestopslag	4
2020	126	Vogelkreek	Nederland	Landbouw	Overige landbouw	52
2020	126	Vogelkreek	Nederland	Landbouw	Stallen Overig vee	4
2020	126	Vogelkreek	Nederland	Landbouw	Stallen Pluimvee	10
2020	126	Vogelkreek	Nederland	Landbouw	Stallen Rundvee	49
2020	126	Vogelkreek	Nederland	Landbouw	Stallen Varkens	14
2020	126	Vogelkreek	Nederland	Overig	Bouw	0
2020	126	Vogelkreek	Nederland	Overig	Drinkwater en rioolwaterzuivering	0
2020	126	Vogelkreek	Nederland	Overig	Kantoren en winkels, hobby paarden dienstverlening	9
2020	126	Vogelkreek	Nederland	Overig	Overig consumenten	39
2020	126	Vogelkreek	Nederland	Overig	Woningen	2
2020	126	Vogelkreek	Nederland	Scheepvaart	Binnenvaart	9
2020	126	Vogelkreek	Nederland	Scheepvaart	Visserij	1
2020	126	Vogelkreek	Nederland	Scheepvaart	Zeescheepvaart: Aanlegplaats	6
2020	126	Vogelkreek	Nederland	Scheepvaart	Zeescheepvaart: Binnengaats route	13
2020	126	Vogelkreek	Nederland	Scheepvaart	Zeescheepvaart: Zeeroute	11
2020	126	Vogelkreek	Nederland	Vervoer & overig verkeer	Luchtvaart luchthaventerrein	0
2020	126	Vogelkreek	Nederland	Vervoer & overig verkeer	Luchtvaart vluchten	0
2020	126	Vogelkreek	Nederland	Vervoer & overig verkeer	Mobiele werktuigen Bouw en Industrie	4
2020	126	Vogelkreek	Nederland	Vervoer & overig verkeer	Mobiele werktuigen Consumenten	0
2020	126	Vogelkreek	Nederland	Vervoer & overig verkeer	Mobiele werktuigen Landbouw	5
2020	126	Vogelkreek	Nederland	Vervoer & overig verkeer	Mobiele werktuigen overig	0
2020	126	Vogelkreek	Nederland	Vervoer & overig verkeer	Spoorweg	0
2020	126	Vogelkreek	Nederland	Wegverkeer	Binnen bebouwde kom	3
2020	126	Vogelkreek	Nederland	Wegverkeer	Buitenwegen	6
2020	126	Vogelkreek	Nederland	Wegverkeer	Snelwegen	8
2020	128	Brabantse Wal	Nederland	Industrie	Afvalverwerking	3
2020	128	Brabantse Wal	Nederland	Industrie	Basismetaal	2
2020	128	Brabantse Wal	Nederland	Industrie	Bouwmaterialen	3
2020	128	Brabantse Wal	Nederland	Industrie	Chemische industrie	17
2020	128	Brabantse Wal	Nederland	Industrie	Energie	4
2020	128	Brabantse Wal	Nederland	Industrie	Industrie Overig	1
2020	128	Brabantse Wal	Nederland	Industrie	Metaalbewerkingsindustrie	0
2020	128	Brabantse Wal	Nederland	Industrie	Olieraffinaderijen	3
2020	128	Brabantse Wal	Nederland	Industrie	Voedings- en genotmiddelen	5
2020	128	Brabantse Wal	Nederland	Landbouw	Beweiding	4
2020	128	Brabantse Wal	Nederland	Landbouw	Glastuinbouw	3
2020	128	Brabantse Wal	Nederland	Landbouw	Mestaanwending	156
2020	128	Brabantse Wal	Nederland	Landbouw	Mestbe- en verwerking	5
2020	128	Brabantse Wal	Nederland	Landbouw	Mestopslag	12
2020	128	Brabantse Wal	Nederland	Landbouw	Overige landbouw	43
2020	128	Brabantse Wal	Nederland	Landbouw	Stallen Overig vee	19
2020	128	Brabantse Wal	Nederland	Landbouw	Stallen Pluimvee	33
2020	128	Brabantse Wal	Nederland	Landbouw	Stallen Rundvee	108
2020	128	Brabantse Wal	Nederland	Landbouw	Stallen Varkens	68
2020	128	Brabantse Wal	Nederland	Overig	Bouw	0
2020	128	Brabantse Wal	Nederland	Overig	Drinkwater en rioolwaterzuivering	0
2020	128	Brabantse Wal	Nederland	Overig	Kantoren en winkels, hobby paarden dienstverlening	21
2020	128	Brabantse Wal	Nederland	Overig	Overig consumenten	47
2020	128	Brabantse Wal	Nederland	Overig	Woningen	5
2020	128	Brabantse Wal	Nederland	Scheepvaart	Binnenvaart	24
2020	128	Brabantse Wal	Nederland	Scheepvaart	Visserij	1
2020	128	Brabantse Wal	Nederland	Scheepvaart	Zeescheepvaart: Aanlegplaats	9
2020	128	Brabantse Wal	Nederland	Scheepvaart	Zeescheepvaart: Binnengaats route	21
2020	128	Brabantse Wal	Nederland	Scheepvaart	Zeescheepvaart: Zeeroute	19
2020	128	Brabantse Wal	Nederland	Vervoer & overig verkeer	Luchtvaart luchthaventerrein	0
2020	128	Brabantse Wal	Nederland	Vervoer & overig verkeer	Luchtvaart vluchten	1
2020	128	Brabantse Wal	Nederland	Vervoer & overig verkeer	Mobiele werktuigen Bouw en Industrie	11
2020	128	Brabantse Wal	Nederland	Vervoer & overig verkeer	Mobiele werktuigen Consumenten	0
2020	128	Brabantse Wal	Nederland	Vervoer & overig verkeer	Mobiele werktuigen Landbouw	7
2020	128	Brabantse Wal	Nederland	Vervoer & overig verkeer	Mobiele werktuigen overig	1
2020	128	Brabantse Wal	Nederland	Vervoer & overig verkeer	Spoorweg	1
2020	128	Brabantse Wal	Nederland	Wegverkeer	Binnen bebouwde kom	10
2020	128	Brabantse Wal	Nederland	Wegverkeer	Buitenwegen	17

2020	128	Brabantse Wal	Nederland	Wegverkeer	Snelwegen	45
2020	129	Ulvenhoutse Bos	Nederland	Industrie	Afvalverwerking	6
2020	129	Ulvenhoutse Bos	Nederland	Industrie	Basismetaal	2
2020	129	Ulvenhoutse Bos	Nederland	Industrie	Bouwmaterialen	7
2020	129	Ulvenhoutse Bos	Nederland	Industrie	Chemische industrie	12
2020	129	Ulvenhoutse Bos	Nederland	Industrie	Energie	6
2020	129	Ulvenhoutse Bos	Nederland	Industrie	Industrie Overig	1
2020	129	Ulvenhoutse Bos	Nederland	Industrie	Metaalbewerkingsindustrie	1
2020	129	Ulvenhoutse Bos	Nederland	Industrie	Olieraffinaderijen	3
2020	129	Ulvenhoutse Bos	Nederland	Industrie	Voedings- en genotmiddelen	7
2020	129	Ulvenhoutse Bos	Nederland	Landbouw	Beweiding	6
2020	129	Ulvenhoutse Bos	Nederland	Landbouw	Glastuinbouw	4
2020	129	Ulvenhoutse Bos	Nederland	Landbouw	Mestaaanwending	176
2020	129	Ulvenhoutse Bos	Nederland	Landbouw	Mestbe- en verwerking	10
2020	129	Ulvenhoutse Bos	Nederland	Landbouw	Mestopslag	20
2020	129	Ulvenhoutse Bos	Nederland	Landbouw	Overige landbouw	22
2020	129	Ulvenhoutse Bos	Nederland	Landbouw	Stallen Overig vee	28
2020	129	Ulvenhoutse Bos	Nederland	Landbouw	Stallen Pluimvee	53
2020	129	Ulvenhoutse Bos	Nederland	Landbouw	Stallen Rundvee	213
2020	129	Ulvenhoutse Bos	Nederland	Landbouw	Stallen Varkens	107
2020	129	Ulvenhoutse Bos	Nederland	Overig	Bouw	0
2020	129	Ulvenhoutse Bos	Nederland	Overig	Drinkwater en rioolwaterzuivering	0
2020	129	Ulvenhoutse Bos	Nederland	Overig	Kantoren en winkels, hobby paarden dienstverlening	56
2020	129	Ulvenhoutse Bos	Nederland	Overig	Overig consumenten	112
2020	129	Ulvenhoutse Bos	Nederland	Overig	Woningen	11
2020	129	Ulvenhoutse Bos	Nederland	Scheepvaart	Binnenvaart	24
2020	129	Ulvenhoutse Bos	Nederland	Scheepvaart	Visserij	1
2020	129	Ulvenhoutse Bos	Nederland	Scheepvaart	Zeescheepvaart: Aanlegplaats	9
2020	129	Ulvenhoutse Bos	Nederland	Scheepvaart	Zeescheepvaart: Binnengaats route	12
2020	129	Ulvenhoutse Bos	Nederland	Scheepvaart	Zeescheepvaart: Zeeroute	18
2020	129	Ulvenhoutse Bos	Nederland	Vervoer & overig verkeer	Luchtvaart luchthaventerrein	0
2020	129	Ulvenhoutse Bos	Nederland	Vervoer & overig verkeer	Luchtvaart vluchten	1
2020	129	Ulvenhoutse Bos	Nederland	Vervoer & overig verkeer	Mobiele werktuigen Bouw en Industrie	25
2020	129	Ulvenhoutse Bos	Nederland	Vervoer & overig verkeer	Mobiele werktuigen Consumenten	0
2020	129	Ulvenhoutse Bos	Nederland	Vervoer & overig verkeer	Mobiele werktuigen Landbouw	7
2020	129	Ulvenhoutse Bos	Nederland	Vervoer & overig verkeer	Mobiele werktuigen overig	1
2020	129	Ulvenhoutse Bos	Nederland	Vervoer & overig verkeer	Spoorweg	1
2020	129	Ulvenhoutse Bos	Nederland	Wegverkeer	Binnen bebouwde kom	22
2020	129	Ulvenhoutse Bos	Nederland	Wegverkeer	Buitenwegen	28
2020	129	Ulvenhoutse Bos	Nederland	Wegverkeer	Snelwegen	100
2020	130	Langstraat	Nederland	Industrie	Afvalverwerking	4
2020	130	Langstraat	Nederland	Industrie	Basismetaal	2
2020	130	Langstraat	Nederland	Industrie	Bouwmaterialen	4
2020	130	Langstraat	Nederland	Industrie	Chemische industrie	6
2020	130	Langstraat	Nederland	Industrie	Energie	6
2020	130	Langstraat	Nederland	Industrie	Industrie Overig	1
2020	130	Langstraat	Nederland	Industrie	Metaalbewerkingsindustrie	1
2020	130	Langstraat	Nederland	Industrie	Olieraffinaderijen	2
2020	130	Langstraat	Nederland	Industrie	Voedings- en genotmiddelen	5
2020	130	Langstraat	Nederland	Landbouw	Beweiding	9
2020	130	Langstraat	Nederland	Landbouw	Glastuinbouw	2
2020	130	Langstraat	Nederland	Landbouw	Mestaaanwending	170
2020	130	Langstraat	Nederland	Landbouw	Mestbe- en verwerking	5
2020	130	Langstraat	Nederland	Landbouw	Mestopslag	13
2020	130	Langstraat	Nederland	Landbouw	Overige landbouw	18
2020	130	Langstraat	Nederland	Landbouw	Stallen Overig vee	27
2020	130	Langstraat	Nederland	Landbouw	Stallen Pluimvee	29
2020	130	Langstraat	Nederland	Landbouw	Stallen Rundvee	137
2020	130	Langstraat	Nederland	Landbouw	Stallen Varkens	52
2020	130	Langstraat	Nederland	Overig	Bouw	0
2020	130	Langstraat	Nederland	Overig	Drinkwater en rioolwaterzuivering	0
2020	130	Langstraat	Nederland	Overig	Kantoren en winkels, hobby paarden dienstverlening	21
2020	130	Langstraat	Nederland	Overig	Overig consumenten	91
2020	130	Langstraat	Nederland	Overig	Woningen	5
2020	130	Langstraat	Nederland	Scheepvaart	Binnenvaart	18
2020	130	Langstraat	Nederland	Scheepvaart	Visserij	1
2020	130	Langstraat	Nederland	Scheepvaart	Zeescheepvaart: Aanlegplaats	5
2020	130	Langstraat	Nederland	Scheepvaart	Zeescheepvaart: Binnengaats route	7
2020	130	Langstraat	Nederland	Scheepvaart	Zeescheepvaart: Zeeroute	12
2020	130	Langstraat	Nederland	Vervoer & overig verkeer	Luchtvaart luchthaventerrein	0
2020	130	Langstraat	Nederland	Vervoer & overig verkeer	Luchtvaart vluchten	1
2020	130	Langstraat	Nederland	Vervoer & overig verkeer	Mobiele werktuigen Bouw en Industrie	15
2020	130	Langstraat	Nederland	Vervoer & overig verkeer	Mobiele werktuigen Consumenten	0
2020	130	Langstraat	Nederland	Vervoer & overig verkeer	Mobiele werktuigen Landbouw	6
2020	130	Langstraat	Nederland	Vervoer & overig verkeer	Mobiele werktuigen overig	0
2020	130	Langstraat	Nederland	Vervoer & overig verkeer	Spoorweg	1
2020	130	Langstraat	Nederland	Wegverkeer	Binnen bebouwde kom	14
2020	130	Langstraat	Nederland	Wegverkeer	Buitenwegen	22
2020	130	Langstraat	Nederland	Wegverkeer	Snelwegen	56
2020	131	Loonse en Drunense Duinen & Leemkuilen	Nederland	Industrie	Afvalverwerking	8
2020	131	Loonse en Drunense Duinen & Leemkuilen	Nederland	Industrie	Basismetaal	2
2020	131	Loonse en Drunense Duinen & Leemkuilen	Nederland	Industrie	Bouwmaterialen	6
2020	131	Loonse en Drunense Duinen & Leemkuilen	Nederland	Industrie	Chemische industrie	7
2020	131	Loonse en Drunense Duinen & Leemkuilen	Nederland	Industrie	Energie	6
2020	131	Loonse en Drunense Duinen & Leemkuilen	Nederland	Industrie	Industrie Overig	1
2020	131	Loonse en Drunense Duinen & Leemkuilen	Nederland	Industrie	Metaalbewerkingsindustrie	1
2020	131	Loonse en Drunense Duinen & Leemkuilen	Nederland	Industrie	Olieraffinaderijen	2
2020	131	Loonse en Drunense Duinen & Leemkuilen	Nederland	Industrie	Voedings- en genotmiddelen	6
2020	131	Loonse en Drunense Duinen & Leemkuilen	Nederland	Landbouw	Beweiding	7
2020	131	Loonse en Drunense Duinen & Leemkuilen	Nederland	Landbouw	Glastuinbouw	3
2020	131	Loonse en Drunense Duinen & Leemkuilen	Nederland	Landbouw	Mestaaanwending	177

2020	131	Loonse en Drunense Duinen & Leemkuilen	Nederland	Landbouw	Mestbe- en verwerking	12
2020	131	Loonse en Drunense Duinen & Leemkuilen	Nederland	Landbouw	Mestopslag	20
2020	131	Loonse en Drunense Duinen & Leemkuilen	Nederland	Landbouw	Overige landbouw	17
2020	131	Loonse en Drunense Duinen & Leemkuilen	Nederland	Landbouw	Stallen Overig vee	34
2020	131	Loonse en Drunense Duinen & Leemkuilen	Nederland	Landbouw	Stallen Pluimvee	64
2020	131	Loonse en Drunense Duinen & Leemkuilen	Nederland	Landbouw	Stallen Rundvee	196
2020	131	Loonse en Drunense Duinen & Leemkuilen	Nederland	Landbouw	Stallen Varkens	123
2020	131	Loonse en Drunense Duinen & Leemkuilen	Nederland	Overig	Bouw	0
2020	131	Loonse en Drunense Duinen & Leemkuilen	Nederland	Overig	Drinkwater en rioolwaterzuivering	0
2020	131	Loonse en Drunense Duinen & Leemkuilen	Nederland	Overig	Kantoren en winkels, hobby paarden dienstverlening	27
2020	131	Loonse en Drunense Duinen & Leemkuilen	Nederland	Overig	Overig consumenten	77
2020	131	Loonse en Drunense Duinen & Leemkuilen	Nederland	Overig	Woningen	7
2020	131	Loonse en Drunense Duinen & Leemkuilen	Nederland	Scheepvaart	Binnenvaart	21
2020	131	Loonse en Drunense Duinen & Leemkuilen	Nederland	Scheepvaart	Visserij	1
2020	131	Loonse en Drunense Duinen & Leemkuilen	Nederland	Scheepvaart	Zeescheepvaart: Aanlegplaats	6
2020	131	Loonse en Drunense Duinen & Leemkuilen	Nederland	Scheepvaart	Zeescheepvaart: Binnengaats route	8
2020	131	Loonse en Drunense Duinen & Leemkuilen	Nederland	Scheepvaart	Zeescheepvaart: Zeeroute	15
2020	131	Loonse en Drunense Duinen & Leemkuilen	Nederland	Vervoer & overig verkeer	Luchtvaart luchthaventerrein	0
2020	131	Loonse en Drunense Duinen & Leemkuilen	Nederland	Vervoer & overig verkeer	Luchtvaart vluchten	1
2020	131	Loonse en Drunense Duinen & Leemkuilen	Nederland	Vervoer & overig verkeer	Mobiele werktuigen Bouw en Industrie	17
2020	131	Loonse en Drunense Duinen & Leemkuilen	Nederland	Vervoer & overig verkeer	Mobiele werktuigen Consumenten	0
2020	131	Loonse en Drunense Duinen & Leemkuilen	Nederland	Vervoer & overig verkeer	Mobiele werktuigen Landbouw	7
2020	131	Loonse en Drunense Duinen & Leemkuilen	Nederland	Vervoer & overig verkeer	Mobiele werktuigen overig	0
2020	131	Loonse en Drunense Duinen & Leemkuilen	Nederland	Vervoer & overig verkeer	Spoorweg	1
2020	131	Loonse en Drunense Duinen & Leemkuilen	Nederland	Wegverkeer	Binnen bebouwde kom	17
2020	131	Loonse en Drunense Duinen & Leemkuilen	Nederland	Wegverkeer	Buitenwegen	23
2020	131	Loonse en Drunense Duinen & Leemkuilen	Nederland	Wegverkeer	Snelwegen	44
2020	132	Vlijmens Ven, Moerputten & Bossche Broek	Nederland	Industrie	Afvalverwerking	4
2020	132	Vlijmens Ven, Moerputten & Bossche Broek	Nederland	Industrie	Basismetaal	2
2020	132	Vlijmens Ven, Moerputten & Bossche Broek	Nederland	Industrie	Bouwmaterialen	4
2020	132	Vlijmens Ven, Moerputten & Bossche Broek	Nederland	Industrie	Chemische industrie	6
2020	132	Vlijmens Ven, Moerputten & Bossche Broek	Nederland	Industrie	Energie	9
2020	132	Vlijmens Ven, Moerputten & Bossche Broek	Nederland	Industrie	Industrie Overig	1
2020	132	Vlijmens Ven, Moerputten & Bossche Broek	Nederland	Industrie	Metaalbewerkingsindustrie	1
2020	132	Vlijmens Ven, Moerputten & Bossche Broek	Nederland	Industrie	Olieraffinaderijen	2
2020	132	Vlijmens Ven, Moerputten & Bossche Broek	Nederland	Industrie	Voedings- en genotmiddelen	4
2020	132	Vlijmens Ven, Moerputten & Bossche Broek	Nederland	Landbouw	Beweiding	5
2020	132	Vlijmens Ven, Moerputten & Bossche Broek	Nederland	Landbouw	Glastuinbouw	2
2020	132	Vlijmens Ven, Moerputten & Bossche Broek	Nederland	Landbouw	Mestaanwending	137
2020	132	Vlijmens Ven, Moerputten & Bossche Broek	Nederland	Landbouw	Mestbe- en verwerking	8
2020	132	Vlijmens Ven, Moerputten & Bossche Broek	Nederland	Landbouw	Mestopslag	13
2020	132	Vlijmens Ven, Moerputten & Bossche Broek	Nederland	Landbouw	Overige landbouw	14
2020	132	Vlijmens Ven, Moerputten & Bossche Broek	Nederland	Landbouw	Stallen Overig vee	20
2020	132	Vlijmens Ven, Moerputten & Bossche Broek	Nederland	Landbouw	Stallen Pluimvee	41
2020	132	Vlijmens Ven, Moerputten & Bossche Broek	Nederland	Landbouw	Stallen Rundvee	145
2020	132	Vlijmens Ven, Moerputten & Bossche Broek	Nederland	Landbouw	Stallen Varkens	73
2020	132	Vlijmens Ven, Moerputten & Bossche Broek	Nederland	Overig	Bouw	0
2020	132	Vlijmens Ven, Moerputten & Bossche Broek	Nederland	Overig	Drinkwater en rioolwaterzuivering	0
2020	132	Vlijmens Ven, Moerputten & Bossche Broek	Nederland	Overig	Kantoren en winkels, hobby paarden dienstverlening	22
2020	132	Vlijmens Ven, Moerputten & Bossche Broek	Nederland	Overig	Overig consumenten	85
2020	132	Vlijmens Ven, Moerputten & Bossche Broek	Nederland	Overig	Woningen	6
2020	132	Vlijmens Ven, Moerputten & Bossche Broek	Nederland	Scheepvaart	Binnenvaart	16
2020	132	Vlijmens Ven, Moerputten & Bossche Broek	Nederland	Scheepvaart	Visserij	1
2020	132	Vlijmens Ven, Moerputten & Bossche Broek	Nederland	Scheepvaart	Zeescheepvaart: Aanlegplaats	5
2020	132	Vlijmens Ven, Moerputten & Bossche Broek	Nederland	Scheepvaart	Zeescheepvaart: Binnengaats route	6
2020	132	Vlijmens Ven, Moerputten & Bossche Broek	Nederland	Scheepvaart	Zeescheepvaart: Zeeroute	11
2020	132	Vlijmens Ven, Moerputten & Bossche Broek	Nederland	Vervoer & overig verkeer	Luchtvaart luchthaventerrein	0
2020	132	Vlijmens Ven, Moerputten & Bossche Broek	Nederland	Vervoer & overig verkeer	Luchtvaart vluchten	1
2020	132	Vlijmens Ven, Moerputten & Bossche Broek	Nederland	Vervoer & overig verkeer	Mobiele werktuigen Bouw en Industrie	20
2020	132	Vlijmens Ven, Moerputten & Bossche Broek	Nederland	Vervoer & overig verkeer	Mobiele werktuigen Consumenten	0
2020	132	Vlijmens Ven, Moerputten & Bossche Broek	Nederland	Vervoer & overig verkeer	Mobiele werktuigen Landbouw	6
2020	132	Vlijmens Ven, Moerputten & Bossche Broek	Nederland	Vervoer & overig verkeer	Mobiele werktuigen overig	0
2020	132	Vlijmens Ven, Moerputten & Bossche Broek	Nederland	Vervoer & overig verkeer	Spoorweg	1
2020	132	Vlijmens Ven, Moerputten & Bossche Broek	Nederland	Wegverkeer	Binnen bebouwde kom	18
2020	132	Vlijmens Ven, Moerputten & Bossche Broek	Nederland	Wegverkeer	Buitenwegen	27
2020	132	Vlijmens Ven, Moerputten & Bossche Broek	Nederland	Wegverkeer	Snelwegen	51
2020	133	Kampina & Oisterwijkse Vennen	Nederland	Industrie	Afvalverwerking	4
2020	133	Kampina & Oisterwijkse Vennen	Nederland	Industrie	Basismetaal	1
2020	133	Kampina & Oisterwijkse Vennen	Nederland	Industrie	Bouwmaterialen	3
2020	133	Kampina & Oisterwijkse Vennen	Nederland	Industrie	Chemische industrie	5
2020	133	Kampina & Oisterwijkse Vennen	Nederland	Industrie	Energie	4
2020	133	Kampina & Oisterwijkse Vennen	Nederland	Industrie	Industrie Overig	1
2020	133	Kampina & Oisterwijkse Vennen	Nederland	Industrie	Metaalbewerkingsindustrie	1
2020	133	Kampina & Oisterwijkse Vennen	Nederland	Industrie	Olieraffinaderijen	2
2020	133	Kampina & Oisterwijkse Vennen	Nederland	Industrie	Voedings- en genotmiddelen	4
2020	133	Kampina & Oisterwijkse Vennen	Nederland	Landbouw	Beweiding	5
2020	133	Kampina & Oisterwijkse Vennen	Nederland	Landbouw	Glastuinbouw	2
2020	133	Kampina & Oisterwijkse Vennen	Nederland	Landbouw	Mestaanwending	142
2020	133	Kampina & Oisterwijkse Vennen	Nederland	Landbouw	Mestbe- en verwerking	16
2020	133	Kampina & Oisterwijkse Vennen	Nederland	Landbouw	Mestopslag	23
2020	133	Kampina & Oisterwijkse Vennen	Nederland	Landbouw	Overige landbouw	15
2020	133	Kampina & Oisterwijkse Vennen	Nederland	Landbouw	Stallen Overig vee	24
2020	133	Kampina & Oisterwijkse Vennen	Nederland	Landbouw	Stallen Pluimvee	99
2020	133	Kampina & Oisterwijkse Vennen	Nederland	Landbouw	Stallen Rundvee	165
2020	133	Kampina & Oisterwijkse Vennen	Nederland	Landbouw	Stallen Varkens	136
2020	133	Kampina & Oisterwijkse Vennen	Nederland	Overig	Bouw	0
2020	133	Kampina & Oisterwijkse Vennen	Nederland	Overig	Drinkwater en rioolwaterzuivering	0
2020	133	Kampina & Oisterwijkse Vennen	Nederland	Overig	Kantoren en winkels, hobby paarden dienstverlening	17
2020	133	Kampina & Oisterwijkse Vennen	Nederland	Overig	Overig consumenten	75
2020	133	Kampina & Oisterwijkse Vennen	Nederland	Overig	Woningen	5
2020	133	Kampina & Oisterwijkse Vennen	Nederland	Scheepvaart	Binnenvaart	14

2020	133	Kampina & Oisterwijkse Vennen	Nederland	Scheepvaart	Visserij	1
2020	133	Kampina & Oisterwijkse Vennen	Nederland	Scheepvaart	Zeescheepvaart: Aanlegplaats	5
2020	133	Kampina & Oisterwijkse Vennen	Nederland	Scheepvaart	Zeescheepvaart: Binnengaats route	6
2020	133	Kampina & Oisterwijkse Vennen	Nederland	Scheepvaart	Zeescheepvaart: Zeeroute	11
2020	133	Kampina & Oisterwijkse Vennen	Nederland	Vervoer & overig verkeer	Luchtvaart luchthaventerrein	0
2020	133	Kampina & Oisterwijkse Vennen	Nederland	Vervoer & overig verkeer	Luchtvaart vluchten	1
2020	133	Kampina & Oisterwijkse Vennen	Nederland	Vervoer & overig verkeer	Mobiele werktuigen Bouw en Industrie	12
2020	133	Kampina & Oisterwijkse Vennen	Nederland	Vervoer & overig verkeer	Mobiele werktuigen Consumenten	0
2020	133	Kampina & Oisterwijkse Vennen	Nederland	Vervoer & overig verkeer	Mobiele werktuigen Landbouw	6
2020	133	Kampina & Oisterwijkse Vennen	Nederland	Vervoer & overig verkeer	Mobiele werktuigen overig	0
2020	133	Kampina & Oisterwijkse Vennen	Nederland	Vervoer & overig verkeer	Spoorweg	1
2020	133	Kampina & Oisterwijkse Vennen	Nederland	Wegverkeer	Binnen bebouwde kom	12
2020	133	Kampina & Oisterwijkse Vennen	Nederland	Wegverkeer	Buitenwegen	17
2020	133	Kampina & Oisterwijkse Vennen	Nederland	Wegverkeer	Snelwegen	36
2020	134	Regte Heide & Riels Laag	Nederland	Industrie	Afvalverwerking	4
2020	134	Regte Heide & Riels Laag	Nederland	Industrie	Basismetaal	1
2020	134	Regte Heide & Riels Laag	Nederland	Industrie	Bouwmaterialen	3
2020	134	Regte Heide & Riels Laag	Nederland	Industrie	Chemische industrie	6
2020	134	Regte Heide & Riels Laag	Nederland	Industrie	Energie	4
2020	134	Regte Heide & Riels Laag	Nederland	Industrie	Industrie Overig	1
2020	134	Regte Heide & Riels Laag	Nederland	Industrie	Metaalbewerkingsindustrie	0
2020	134	Regte Heide & Riels Laag	Nederland	Industrie	Olieraffinaderijen	2
2020	134	Regte Heide & Riels Laag	Nederland	Industrie	Voedings- en genotmiddelen	3
2020	134	Regte Heide & Riels Laag	Nederland	Landbouw	Beweiding	4
2020	134	Regte Heide & Riels Laag	Nederland	Landbouw	Glastuinbouw	2
2020	134	Regte Heide & Riels Laag	Nederland	Landbouw	Mestaanwending	103
2020	134	Regte Heide & Riels Laag	Nederland	Landbouw	Mestbe- en verwerking	9
2020	134	Regte Heide & Riels Laag	Nederland	Landbouw	Mestopslag	13
2020	134	Regte Heide & Riels Laag	Nederland	Landbouw	Overige landbouw	14
2020	134	Regte Heide & Riels Laag	Nederland	Landbouw	Stallen Overig vee	24
2020	134	Regte Heide & Riels Laag	Nederland	Landbouw	Stallen Pluimvee	43
2020	134	Regte Heide & Riels Laag	Nederland	Landbouw	Stallen Rundvee	129
2020	134	Regte Heide & Riels Laag	Nederland	Landbouw	Stallen Varkens	85
2020	134	Regte Heide & Riels Laag	Nederland	Overig	Bouw	0
2020	134	Regte Heide & Riels Laag	Nederland	Overig	Drinkwater en rioolwaterzuivering	0
2020	134	Regte Heide & Riels Laag	Nederland	Overig	Kantoren en winkels, hobby paarden dienstverlening	16
2020	134	Regte Heide & Riels Laag	Nederland	Overig	Overig consumenten	58
2020	134	Regte Heide & Riels Laag	Nederland	Overig	Woningen	4
2020	134	Regte Heide & Riels Laag	Nederland	Scheepvaart	Binnenvaart	12
2020	134	Regte Heide & Riels Laag	Nederland	Scheepvaart	Visserij	1
2020	134	Regte Heide & Riels Laag	Nederland	Scheepvaart	Zeescheepvaart: Aanlegplaats	5
2020	134	Regte Heide & Riels Laag	Nederland	Scheepvaart	Zeescheepvaart: Binnengaats route	7
2020	134	Regte Heide & Riels Laag	Nederland	Scheepvaart	Zeescheepvaart: Zeeroute	11
2020	134	Regte Heide & Riels Laag	Nederland	Vervoer & overig verkeer	Luchtvaart luchthaventerrein	0
2020	134	Regte Heide & Riels Laag	Nederland	Vervoer & overig verkeer	Luchtvaart vluchten	1
2020	134	Regte Heide & Riels Laag	Nederland	Vervoer & overig verkeer	Mobiele werktuigen Bouw en Industrie	10
2020	134	Regte Heide & Riels Laag	Nederland	Vervoer & overig verkeer	Mobiele werktuigen Consumenten	0
2020	134	Regte Heide & Riels Laag	Nederland	Vervoer & overig verkeer	Mobiele werktuigen Landbouw	5
2020	134	Regte Heide & Riels Laag	Nederland	Vervoer & overig verkeer	Mobiele werktuigen overig	0
2020	134	Regte Heide & Riels Laag	Nederland	Vervoer & overig verkeer	Spoorweg	1
2020	134	Regte Heide & Riels Laag	Nederland	Wegverkeer	Binnen bebouwde kom	10
2020	134	Regte Heide & Riels Laag	Nederland	Wegverkeer	Buitenwegen	13
2020	134	Regte Heide & Riels Laag	Nederland	Wegverkeer	Snelwegen	30
2020	135	Kempenland-West	Nederland	Industrie	Afvalverwerking	4
2020	135	Kempenland-West	Nederland	Industrie	Basismetaal	1
2020	135	Kempenland-West	Nederland	Industrie	Bouwmaterialen	3
2020	135	Kempenland-West	Nederland	Industrie	Chemische industrie	6
2020	135	Kempenland-West	Nederland	Industrie	Energie	3
2020	135	Kempenland-West	Nederland	Industrie	Industrie Overig	1
2020	135	Kempenland-West	Nederland	Industrie	Metaalbewerkingsindustrie	0
2020	135	Kempenland-West	Nederland	Industrie	Olieraffinaderijen	2
2020	135	Kempenland-West	Nederland	Industrie	Voedings- en genotmiddelen	3
2020	135	Kempenland-West	Nederland	Landbouw	Beweiding	4
2020	135	Kempenland-West	Nederland	Landbouw	Glastuinbouw	2
2020	135	Kempenland-West	Nederland	Landbouw	Mestaanwending	118
2020	135	Kempenland-West	Nederland	Landbouw	Mestbe- en verwerking	22
2020	135	Kempenland-West	Nederland	Landbouw	Mestopslag	26
2020	135	Kempenland-West	Nederland	Landbouw	Overige landbouw	17
2020	135	Kempenland-West	Nederland	Landbouw	Stallen Overig vee	21
2020	135	Kempenland-West	Nederland	Landbouw	Stallen Pluimvee	95
2020	135	Kempenland-West	Nederland	Landbouw	Stallen Rundvee	200
2020	135	Kempenland-West	Nederland	Landbouw	Stallen Varkens	186
2020	135	Kempenland-West	Nederland	Overig	Bouw	0
2020	135	Kempenland-West	Nederland	Overig	Drinkwater en rioolwaterzuivering	0
2020	135	Kempenland-West	Nederland	Overig	Kantoren en winkels, hobby paarden dienstverlening	15
2020	135	Kempenland-West	Nederland	Overig	Overig consumenten	38
2020	135	Kempenland-West	Nederland	Overig	Woningen	4
2020	135	Kempenland-West	Nederland	Scheepvaart	Binnenvaart	12
2020	135	Kempenland-West	Nederland	Scheepvaart	Visserij	1
2020	135	Kempenland-West	Nederland	Scheepvaart	Zeescheepvaart: Aanlegplaats	4
2020	135	Kempenland-West	Nederland	Scheepvaart	Zeescheepvaart: Binnengaats route	6
2020	135	Kempenland-West	Nederland	Scheepvaart	Zeescheepvaart: Zeeroute	11
2020	135	Kempenland-West	Nederland	Vervoer & overig verkeer	Luchtvaart luchthaventerrein	0
2020	135	Kempenland-West	Nederland	Vervoer & overig verkeer	Luchtvaart vluchten	1
2020	135	Kempenland-West	Nederland	Vervoer & overig verkeer	Mobiele werktuigen Bouw en Industrie	9
2020	135	Kempenland-West	Nederland	Vervoer & overig verkeer	Mobiele werktuigen Consumenten	0
2020	135	Kempenland-West	Nederland	Vervoer & overig verkeer	Mobiele werktuigen Landbouw	5
2020	135	Kempenland-West	Nederland	Vervoer & overig verkeer	Mobiele werktuigen overig	0
2020	135	Kempenland-West	Nederland	Vervoer & overig verkeer	Spoorweg	1
2020	135	Kempenland-West	Nederland	Wegverkeer	Binnen bebouwde kom	9
2020	135	Kempenland-West	Nederland	Wegverkeer	Buitenwegen	16

2020	135	Kempenland-West	Nederland	Wegverkeer	Snelwegen	25
2020	136	Leenderbos, Grootte Heide & De Plateaux	Nederland	Industrie	Afvalverwerking	3
2020	136	Leenderbos, Grootte Heide & De Plateaux	Nederland	Industrie	Basismetalaal	1
2020	136	Leenderbos, Grootte Heide & De Plateaux	Nederland	Industrie	Bouwmaterialen	3
2020	136	Leenderbos, Grootte Heide & De Plateaux	Nederland	Industrie	Chemische industrie	5
2020	136	Leenderbos, Grootte Heide & De Plateaux	Nederland	Industrie	Energie	3
2020	136	Leenderbos, Grootte Heide & De Plateaux	Nederland	Industrie	Industrie Overig	1
2020	136	Leenderbos, Grootte Heide & De Plateaux	Nederland	Industrie	Metaalbewerkingsindustrie	1
2020	136	Leenderbos, Grootte Heide & De Plateaux	Nederland	Industrie	Olieraffinaderijen	1
2020	136	Leenderbos, Grootte Heide & De Plateaux	Nederland	Industrie	Voedings- en genotmiddelen	3
2020	136	Leenderbos, Grootte Heide & De Plateaux	Nederland	Landbouw	Beweiding	4
2020	136	Leenderbos, Grootte Heide & De Plateaux	Nederland	Landbouw	Glastuinbouw	1
2020	136	Leenderbos, Grootte Heide & De Plateaux	Nederland	Landbouw	Mestaanwending	90
2020	136	Leenderbos, Grootte Heide & De Plateaux	Nederland	Landbouw	Mestbe- en verwerking	10
2020	136	Leenderbos, Grootte Heide & De Plateaux	Nederland	Landbouw	Mestopslag	16
2020	136	Leenderbos, Grootte Heide & De Plateaux	Nederland	Landbouw	Overige landbouw	14
2020	136	Leenderbos, Grootte Heide & De Plateaux	Nederland	Landbouw	Stallen Overig vee	17
2020	136	Leenderbos, Grootte Heide & De Plateaux	Nederland	Landbouw	Stallen Pluimvee	64
2020	136	Leenderbos, Grootte Heide & De Plateaux	Nederland	Landbouw	Stallen Rundvee	123
2020	136	Leenderbos, Grootte Heide & De Plateaux	Nederland	Landbouw	Stallen Varkens	102
2020	136	Leenderbos, Grootte Heide & De Plateaux	Nederland	Overig	Bouw	0
2020	136	Leenderbos, Grootte Heide & De Plateaux	Nederland	Overig	Drinkwater en rioolwaterzuivering	0
2020	136	Leenderbos, Grootte Heide & De Plateaux	Nederland	Overig	Kantoren en winkels, hobby paarden dienstverlening	13
2020	136	Leenderbos, Grootte Heide & De Plateaux	Nederland	Overig	Overig consumenten	35
2020	136	Leenderbos, Grootte Heide & De Plateaux	Nederland	Overig	Woningen	4
2020	136	Leenderbos, Grootte Heide & De Plateaux	Nederland	Scheepvaart	Binnenvaart	10
2020	136	Leenderbos, Grootte Heide & De Plateaux	Nederland	Scheepvaart	Visserij	0
2020	136	Leenderbos, Grootte Heide & De Plateaux	Nederland	Scheepvaart	Zeescheepvaart: Aanlegplaats	3
2020	136	Leenderbos, Grootte Heide & De Plateaux	Nederland	Scheepvaart	Zeescheepvaart: Binnengaats route	4
2020	136	Leenderbos, Grootte Heide & De Plateaux	Nederland	Scheepvaart	Zeescheepvaart: Zeeroute	10
2020	136	Leenderbos, Grootte Heide & De Plateaux	Nederland	Vervoer & overig verkeer	Luchtvaart luchthaventerrein	0
2020	136	Leenderbos, Grootte Heide & De Plateaux	Nederland	Vervoer & overig verkeer	Luchtvaart vluchten	1
2020	136	Leenderbos, Grootte Heide & De Plateaux	Nederland	Vervoer & overig verkeer	Mobiele werktuigen Bouw en Industrie	9
2020	136	Leenderbos, Grootte Heide & De Plateaux	Nederland	Vervoer & overig verkeer	Mobiele werktuigen Consumenten	0
2020	136	Leenderbos, Grootte Heide & De Plateaux	Nederland	Vervoer & overig verkeer	Mobiele werktuigen Landbouw	4
2020	136	Leenderbos, Grootte Heide & De Plateaux	Nederland	Vervoer & overig verkeer	Mobiele werktuigen overig	0
2020	136	Leenderbos, Grootte Heide & De Plateaux	Nederland	Vervoer & overig verkeer	Spoorweg	1
2020	136	Leenderbos, Grootte Heide & De Plateaux	Nederland	Wegverkeer	Binnen bebouwde kom	11
2020	136	Leenderbos, Grootte Heide & De Plateaux	Nederland	Wegverkeer	Buitenwegen	15
2020	136	Leenderbos, Grootte Heide & De Plateaux	Nederland	Wegverkeer	Snelwegen	44
2020	137	Strabrechtse Heide & Beuven	Nederland	Industrie	Afvalverwerking	4
2020	137	Strabrechtse Heide & Beuven	Nederland	Industrie	Basismetalaal	1
2020	137	Strabrechtse Heide & Beuven	Nederland	Industrie	Bouwmaterialen	3
2020	137	Strabrechtse Heide & Beuven	Nederland	Industrie	Chemische industrie	5
2020	137	Strabrechtse Heide & Beuven	Nederland	Industrie	Energie	3
2020	137	Strabrechtse Heide & Beuven	Nederland	Industrie	Industrie Overig	1
2020	137	Strabrechtse Heide & Beuven	Nederland	Industrie	Metaalbewerkingsindustrie	1
2020	137	Strabrechtse Heide & Beuven	Nederland	Industrie	Olieraffinaderijen	1
2020	137	Strabrechtse Heide & Beuven	Nederland	Industrie	Voedings- en genotmiddelen	3
2020	137	Strabrechtse Heide & Beuven	Nederland	Landbouw	Beweiding	4
2020	137	Strabrechtse Heide & Beuven	Nederland	Landbouw	Glastuinbouw	1
2020	137	Strabrechtse Heide & Beuven	Nederland	Landbouw	Mestaanwending	83
2020	137	Strabrechtse Heide & Beuven	Nederland	Landbouw	Mestbe- en verwerking	11
2020	137	Strabrechtse Heide & Beuven	Nederland	Landbouw	Mestopslag	17
2020	137	Strabrechtse Heide & Beuven	Nederland	Landbouw	Overige landbouw	12
2020	137	Strabrechtse Heide & Beuven	Nederland	Landbouw	Stallen Overig vee	19
2020	137	Strabrechtse Heide & Beuven	Nederland	Landbouw	Stallen Pluimvee	87
2020	137	Strabrechtse Heide & Beuven	Nederland	Landbouw	Stallen Rundvee	105
2020	137	Strabrechtse Heide & Beuven	Nederland	Landbouw	Stallen Varkens	107
2020	137	Strabrechtse Heide & Beuven	Nederland	Overig	Bouw	0
2020	137	Strabrechtse Heide & Beuven	Nederland	Overig	Drinkwater en rioolwaterzuivering	0
2020	137	Strabrechtse Heide & Beuven	Nederland	Overig	Kantoren en winkels, hobby paarden dienstverlening	13
2020	137	Strabrechtse Heide & Beuven	Nederland	Overig	Overig consumenten	35
2020	137	Strabrechtse Heide & Beuven	Nederland	Overig	Woningen	4
2020	137	Strabrechtse Heide & Beuven	Nederland	Scheepvaart	Binnenvaart	9
2020	137	Strabrechtse Heide & Beuven	Nederland	Scheepvaart	Visserij	0
2020	137	Strabrechtse Heide & Beuven	Nederland	Scheepvaart	Zeescheepvaart: Aanlegplaats	3
2020	137	Strabrechtse Heide & Beuven	Nederland	Scheepvaart	Zeescheepvaart: Binnengaats route	4
2020	137	Strabrechtse Heide & Beuven	Nederland	Scheepvaart	Zeescheepvaart: Zeeroute	9
2020	137	Strabrechtse Heide & Beuven	Nederland	Vervoer & overig verkeer	Luchtvaart luchthaventerrein	0
2020	137	Strabrechtse Heide & Beuven	Nederland	Vervoer & overig verkeer	Luchtvaart vluchten	1
2020	137	Strabrechtse Heide & Beuven	Nederland	Vervoer & overig verkeer	Mobiele werktuigen Bouw en Industrie	10
2020	137	Strabrechtse Heide & Beuven	Nederland	Vervoer & overig verkeer	Mobiele werktuigen Consumenten	0
2020	137	Strabrechtse Heide & Beuven	Nederland	Vervoer & overig verkeer	Mobiele werktuigen Landbouw	4
2020	137	Strabrechtse Heide & Beuven	Nederland	Vervoer & overig verkeer	Mobiele werktuigen overig	0
2020	137	Strabrechtse Heide & Beuven	Nederland	Vervoer & overig verkeer	Spoorweg	1
2020	137	Strabrechtse Heide & Beuven	Nederland	Wegverkeer	Binnen bebouwde kom	11
2020	137	Strabrechtse Heide & Beuven	Nederland	Wegverkeer	Buitenwegen	15
2020	137	Strabrechtse Heide & Beuven	Nederland	Wegverkeer	Snelwegen	35
2020	138	Weerter- en Budelerbergen & Ringselven	Nederland	Industrie	Afvalverwerking	3
2020	138	Weerter- en Budelerbergen & Ringselven	Nederland	Industrie	Basismetalaal	3
2020	138	Weerter- en Budelerbergen & Ringselven	Nederland	Industrie	Bouwmaterialen	4
2020	138	Weerter- en Budelerbergen & Ringselven	Nederland	Industrie	Chemische industrie	7
2020	138	Weerter- en Budelerbergen & Ringselven	Nederland	Industrie	Energie	3
2020	138	Weerter- en Budelerbergen & Ringselven	Nederland	Industrie	Industrie Overig	1
2020	138	Weerter- en Budelerbergen & Ringselven	Nederland	Industrie	Metaalbewerkingsindustrie	1
2020	138	Weerter- en Budelerbergen & Ringselven	Nederland	Industrie	Olieraffinaderijen	1
2020	138	Weerter- en Budelerbergen & Ringselven	Nederland	Industrie	Voedings- en genotmiddelen	3
2020	138	Weerter- en Budelerbergen & Ringselven	Nederland	Landbouw	Beweiding	4
2020	138	Weerter- en Budelerbergen & Ringselven	Nederland	Landbouw	Glastuinbouw	2
2020	138	Weerter- en Budelerbergen & Ringselven	Nederland	Landbouw	Mestaanwending	87

2020	138	Weerter- en Budelerbergen & Ringselven	Nederland	Landbouw	Mestbe- en verwerking	14
2020	138	Weerter- en Budelerbergen & Ringselven	Nederland	Landbouw	Mestopslag	28
2020	138	Weerter- en Budelerbergen & Ringselven	Nederland	Landbouw	Overige landbouw	21
2020	138	Weerter- en Budelerbergen & Ringselven	Nederland	Landbouw	Stallen Overig vee	20
2020	138	Weerter- en Budelerbergen & Ringselven	Nederland	Landbouw	Stallen Pluimvee	126
2020	138	Weerter- en Budelerbergen & Ringselven	Nederland	Landbouw	Stallen Rundvee	137
2020	138	Weerter- en Budelerbergen & Ringselven	Nederland	Landbouw	Stallen Varkens	157
2020	138	Weerter- en Budelerbergen & Ringselven	Nederland	Overig	Bouw	0
2020	138	Weerter- en Budelerbergen & Ringselven	Nederland	Overig	Drinkwater en rioolwaterzuivering	0
2020	138	Weerter- en Budelerbergen & Ringselven	Nederland	Overig	Kantoren en winkels, hobby paarden dienstverlening	15
2020	138	Weerter- en Budelerbergen & Ringselven	Nederland	Overig	Overig consumenten	32
2020	138	Weerter- en Budelerbergen & Ringselven	Nederland	Overig	Woningen	4
2020	138	Weerter- en Budelerbergen & Ringselven	Nederland	Scheepvaart	Binnenvaart	11
2020	138	Weerter- en Budelerbergen & Ringselven	Nederland	Scheepvaart	Visserij	0
2020	138	Weerter- en Budelerbergen & Ringselven	Nederland	Scheepvaart	Zeescheepvaart: Aanlegplaats	3
2020	138	Weerter- en Budelerbergen & Ringselven	Nederland	Scheepvaart	Zeescheepvaart: Binnengaats route	5
2020	138	Weerter- en Budelerbergen & Ringselven	Nederland	Scheepvaart	Zeescheepvaart: Zeeroute	10
2020	138	Weerter- en Budelerbergen & Ringselven	Nederland	Vervoer & overig verkeer	Luchtvaart luchthaventerrein	0
2020	138	Weerter- en Budelerbergen & Ringselven	Nederland	Vervoer & overig verkeer	Luchtvaart vluchten	1
2020	138	Weerter- en Budelerbergen & Ringselven	Nederland	Vervoer & overig verkeer	Mobiele werktuigen Bouw en Industrie	9
2020	138	Weerter- en Budelerbergen & Ringselven	Nederland	Vervoer & overig verkeer	Mobiele werktuigen Consumenten	0
2020	138	Weerter- en Budelerbergen & Ringselven	Nederland	Vervoer & overig verkeer	Mobiele werktuigen Landbouw	5
2020	138	Weerter- en Budelerbergen & Ringselven	Nederland	Vervoer & overig verkeer	Mobiele werktuigen overig	0
2020	138	Weerter- en Budelerbergen & Ringselven	Nederland	Vervoer & overig verkeer	Spoorweg	1
2020	138	Weerter- en Budelerbergen & Ringselven	Nederland	Wegverkeer	Binnen bebouwde kom	10
2020	138	Weerter- en Budelerbergen & Ringselven	Nederland	Wegverkeer	Buitenwegen	20
2020	138	Weerter- en Budelerbergen & Ringselven	Nederland	Wegverkeer	Snelwegen	41
2020	139	Deurnsche Peel & Mariapeel	Nederland	Industrie	Afvalverwerking	4
2020	139	Deurnsche Peel & Mariapeel	Nederland	Industrie	Basismetaal	1
2020	139	Deurnsche Peel & Mariapeel	Nederland	Industrie	Bouwmaterialen	4
2020	139	Deurnsche Peel & Mariapeel	Nederland	Industrie	Chemische industrie	5
2020	139	Deurnsche Peel & Mariapeel	Nederland	Industrie	Energie	3
2020	139	Deurnsche Peel & Mariapeel	Nederland	Industrie	Industrie Overig	1
2020	139	Deurnsche Peel & Mariapeel	Nederland	Industrie	Metaalbewerkingsindustrie	0
2020	139	Deurnsche Peel & Mariapeel	Nederland	Industrie	Olieraffinaderijen	1
2020	139	Deurnsche Peel & Mariapeel	Nederland	Industrie	Voedings- en genotmiddelen	3
2020	139	Deurnsche Peel & Mariapeel	Nederland	Landbouw	Beweiding	5
2020	139	Deurnsche Peel & Mariapeel	Nederland	Landbouw	Glastuinbouw	2
2020	139	Deurnsche Peel & Mariapeel	Nederland	Landbouw	Mestaanwending	117
2020	139	Deurnsche Peel & Mariapeel	Nederland	Landbouw	Mestbe- en verwerking	21
2020	139	Deurnsche Peel & Mariapeel	Nederland	Landbouw	Mestopslag	33
2020	139	Deurnsche Peel & Mariapeel	Nederland	Landbouw	Overige landbouw	25
2020	139	Deurnsche Peel & Mariapeel	Nederland	Landbouw	Stallen Overig vee	24
2020	139	Deurnsche Peel & Mariapeel	Nederland	Landbouw	Stallen Pluimvee	153
2020	139	Deurnsche Peel & Mariapeel	Nederland	Landbouw	Stallen Rundvee	161
2020	139	Deurnsche Peel & Mariapeel	Nederland	Landbouw	Stallen Varkens	231
2020	139	Deurnsche Peel & Mariapeel	Nederland	Overig	Bouw	0
2020	139	Deurnsche Peel & Mariapeel	Nederland	Overig	Drinkwater en rioolwaterzuivering	0
2020	139	Deurnsche Peel & Mariapeel	Nederland	Overig	Kantoren en winkels, hobby paarden dienstverlening	14
2020	139	Deurnsche Peel & Mariapeel	Nederland	Overig	Overig consumenten	35
2020	139	Deurnsche Peel & Mariapeel	Nederland	Overig	Woningen	4
2020	139	Deurnsche Peel & Mariapeel	Nederland	Scheepvaart	Binnenvaart	10
2020	139	Deurnsche Peel & Mariapeel	Nederland	Scheepvaart	Visserij	0
2020	139	Deurnsche Peel & Mariapeel	Nederland	Scheepvaart	Zeescheepvaart: Aanlegplaats	3
2020	139	Deurnsche Peel & Mariapeel	Nederland	Scheepvaart	Zeescheepvaart: Binnengaats route	3
2020	139	Deurnsche Peel & Mariapeel	Nederland	Scheepvaart	Zeescheepvaart: Zeeroute	9
2020	139	Deurnsche Peel & Mariapeel	Nederland	Vervoer & overig verkeer	Luchtvaart luchthaventerrein	0
2020	139	Deurnsche Peel & Mariapeel	Nederland	Vervoer & overig verkeer	Luchtvaart vluchten	1
2020	139	Deurnsche Peel & Mariapeel	Nederland	Vervoer & overig verkeer	Mobiele werktuigen Bouw en Industrie	8
2020	139	Deurnsche Peel & Mariapeel	Nederland	Vervoer & overig verkeer	Mobiele werktuigen Consumenten	0
2020	139	Deurnsche Peel & Mariapeel	Nederland	Vervoer & overig verkeer	Mobiele werktuigen Landbouw	7
2020	139	Deurnsche Peel & Mariapeel	Nederland	Vervoer & overig verkeer	Mobiele werktuigen overig	0
2020	139	Deurnsche Peel & Mariapeel	Nederland	Vervoer & overig verkeer	Spoorweg	1
2020	139	Deurnsche Peel & Mariapeel	Nederland	Wegverkeer	Binnen bebouwde kom	9
2020	139	Deurnsche Peel & Mariapeel	Nederland	Wegverkeer	Buitenwegen	17
2020	139	Deurnsche Peel & Mariapeel	Nederland	Wegverkeer	Snelwegen	31
2020	140	Groote Peel	Nederland	Industrie	Afvalverwerking	3
2020	140	Groote Peel	Nederland	Industrie	Basismetaal	1
2020	140	Groote Peel	Nederland	Industrie	Bouwmaterialen	4
2020	140	Groote Peel	Nederland	Industrie	Chemische industrie	5
2020	140	Groote Peel	Nederland	Industrie	Energie	3
2020	140	Groote Peel	Nederland	Industrie	Industrie Overig	1
2020	140	Groote Peel	Nederland	Industrie	Metaalbewerkingsindustrie	0
2020	140	Groote Peel	Nederland	Industrie	Olieraffinaderijen	1
2020	140	Groote Peel	Nederland	Industrie	Voedings- en genotmiddelen	3
2020	140	Groote Peel	Nederland	Landbouw	Beweiding	4
2020	140	Groote Peel	Nederland	Landbouw	Glastuinbouw	2
2020	140	Groote Peel	Nederland	Landbouw	Mestaanwending	110
2020	140	Groote Peel	Nederland	Landbouw	Mestbe- en verwerking	19
2020	140	Groote Peel	Nederland	Landbouw	Mestopslag	41
2020	140	Groote Peel	Nederland	Landbouw	Overige landbouw	23
2020	140	Groote Peel	Nederland	Landbouw	Stallen Overig vee	18
2020	140	Groote Peel	Nederland	Landbouw	Stallen Pluimvee	203
2020	140	Groote Peel	Nederland	Landbouw	Stallen Rundvee	158
2020	140	Groote Peel	Nederland	Landbouw	Stallen Varkens	199
2020	140	Groote Peel	Nederland	Overig	Bouw	0
2020	140	Groote Peel	Nederland	Overig	Drinkwater en rioolwaterzuivering	0
2020	140	Groote Peel	Nederland	Overig	Kantoren en winkels, hobby paarden dienstverlening	12
2020	140	Groote Peel	Nederland	Overig	Overig consumenten	24
2020	140	Groote Peel	Nederland	Overig	Woningen	4
2020	140	Groote Peel	Nederland	Scheepvaart	Binnenvaart	9

2020	140	Groote Peel	Nederland	Scheepvaart	Visserij	0
2020	140	Groote Peel	Nederland	Scheepvaart	Zeescheepvaart: Aanlegplaats	3
2020	140	Groote Peel	Nederland	Scheepvaart	Zeescheepvaart: Binnengaats route	3
2020	140	Groote Peel	Nederland	Scheepvaart	Zeescheepvaart: Zeeroute	8
2020	140	Groote Peel	Nederland	Vervoer & overig verkeer	Luchtvaart luchthaventerrein	0
2020	140	Groote Peel	Nederland	Vervoer & overig verkeer	Luchtvaart vluchten	1
2020	140	Groote Peel	Nederland	Vervoer & overig verkeer	Mobiele werktuigen Bouw en Industrie	8
2020	140	Groote Peel	Nederland	Vervoer & overig verkeer	Mobiele werktuigen Consumenten	0
2020	140	Groote Peel	Nederland	Vervoer & overig verkeer	Mobiele werktuigen Landbouw	6
2020	140	Groote Peel	Nederland	Vervoer & overig verkeer	Mobiele werktuigen overig	0
2020	140	Groote Peel	Nederland	Vervoer & overig verkeer	Spoorweg	1
2020	140	Groote Peel	Nederland	Wegverkeer	Binnen bebouwde kom	8
2020	140	Groote Peel	Nederland	Wegverkeer	Buitenwegen	15
2020	140	Groote Peel	Nederland	Wegverkeer	Snelwegen	23
2020	141	Oeffelter Meent	Nederland	Industrie	Afvalverwerking	4
2020	141	Oeffelter Meent	Nederland	Industrie	Basismetaal	1
2020	141	Oeffelter Meent	Nederland	Industrie	Bouwmaterialen	3
2020	141	Oeffelter Meent	Nederland	Industrie	Chemische industrie	4
2020	141	Oeffelter Meent	Nederland	Industrie	Energie	3
2020	141	Oeffelter Meent	Nederland	Industrie	Industrie Overig	1
2020	141	Oeffelter Meent	Nederland	Industrie	Metaalbewerkingsindustrie	0
2020	141	Oeffelter Meent	Nederland	Industrie	Olieraffinaderijen	1
2020	141	Oeffelter Meent	Nederland	Industrie	Voedings- en genotmiddelen	4
2020	141	Oeffelter Meent	Nederland	Landbouw	Beweiding	6
2020	141	Oeffelter Meent	Nederland	Landbouw	Glastuinbouw	1
2020	141	Oeffelter Meent	Nederland	Landbouw	Mestaanwending	146
2020	141	Oeffelter Meent	Nederland	Landbouw	Mestbe- en verwerking	15
2020	141	Oeffelter Meent	Nederland	Landbouw	Mestopslag	21
2020	141	Oeffelter Meent	Nederland	Landbouw	Overige landbouw	18
2020	141	Oeffelter Meent	Nederland	Landbouw	Stallen Overig vee	20
2020	141	Oeffelter Meent	Nederland	Landbouw	Stallen Pluimvee	87
2020	141	Oeffelter Meent	Nederland	Landbouw	Stallen Rundvee	142
2020	141	Oeffelter Meent	Nederland	Landbouw	Stallen Varkens	145
2020	141	Oeffelter Meent	Nederland	Overig	Bouw	0
2020	141	Oeffelter Meent	Nederland	Overig	Drinkwater en rioolwaterzuivering	0
2020	141	Oeffelter Meent	Nederland	Overig	Kantoren en winkels, hobby paarden dienstverlening	19
2020	141	Oeffelter Meent	Nederland	Overig	Overig consumenten	115
2020	141	Oeffelter Meent	Nederland	Overig	Woningen	5
2020	141	Oeffelter Meent	Nederland	Scheepvaart	Binnenvaart	21
2020	141	Oeffelter Meent	Nederland	Scheepvaart	Visserij	0
2020	141	Oeffelter Meent	Nederland	Scheepvaart	Zeescheepvaart: Aanlegplaats	3
2020	141	Oeffelter Meent	Nederland	Scheepvaart	Zeescheepvaart: Binnengaats route	4
2020	141	Oeffelter Meent	Nederland	Scheepvaart	Zeescheepvaart: Zeeroute	9
2020	141	Oeffelter Meent	Nederland	Vervoer & overig verkeer	Luchtvaart luchthaventerrein	0
2020	141	Oeffelter Meent	Nederland	Vervoer & overig verkeer	Luchtvaart vluchten	1
2020	141	Oeffelter Meent	Nederland	Vervoer & overig verkeer	Mobiele werktuigen Bouw en Industrie	11
2020	141	Oeffelter Meent	Nederland	Vervoer & overig verkeer	Mobiele werktuigen Consumenten	0
2020	141	Oeffelter Meent	Nederland	Vervoer & overig verkeer	Mobiele werktuigen Landbouw	6
2020	141	Oeffelter Meent	Nederland	Vervoer & overig verkeer	Mobiele werktuigen overig	0
2020	141	Oeffelter Meent	Nederland	Vervoer & overig verkeer	Spoorweg	1
2020	141	Oeffelter Meent	Nederland	Wegverkeer	Binnen bebouwde kom	11
2020	141	Oeffelter Meent	Nederland	Wegverkeer	Buitenwegen	18
2020	141	Oeffelter Meent	Nederland	Wegverkeer	Snelwegen	29
2020	142	Sint Jansberg	Nederland	Industrie	Afvalverwerking	8
2020	142	Sint Jansberg	Nederland	Industrie	Basismetaal	2
2020	142	Sint Jansberg	Nederland	Industrie	Bouwmaterialen	5
2020	142	Sint Jansberg	Nederland	Industrie	Chemische industrie	6
2020	142	Sint Jansberg	Nederland	Industrie	Energie	5
2020	142	Sint Jansberg	Nederland	Industrie	Industrie Overig	1
2020	142	Sint Jansberg	Nederland	Industrie	Metaalbewerkingsindustrie	1
2020	142	Sint Jansberg	Nederland	Industrie	Olieraffinaderijen	2
2020	142	Sint Jansberg	Nederland	Industrie	Voedings- en genotmiddelen	6
2020	142	Sint Jansberg	Nederland	Landbouw	Beweiding	9
2020	142	Sint Jansberg	Nederland	Landbouw	Glastuinbouw	2
2020	142	Sint Jansberg	Nederland	Landbouw	Mestaanwending	248
2020	142	Sint Jansberg	Nederland	Landbouw	Mestbe- en verwerking	26
2020	142	Sint Jansberg	Nederland	Landbouw	Mestopslag	41
2020	142	Sint Jansberg	Nederland	Landbouw	Overige landbouw	32
2020	142	Sint Jansberg	Nederland	Landbouw	Stallen Overig vee	39
2020	142	Sint Jansberg	Nederland	Landbouw	Stallen Pluimvee	164
2020	142	Sint Jansberg	Nederland	Landbouw	Stallen Rundvee	309
2020	142	Sint Jansberg	Nederland	Landbouw	Stallen Varkens	290
2020	142	Sint Jansberg	Nederland	Overig	Bouw	0
2020	142	Sint Jansberg	Nederland	Overig	Drinkwater en rioolwaterzuivering	0
2020	142	Sint Jansberg	Nederland	Overig	Kantoren en winkels, hobby paarden dienstverlening	42
2020	142	Sint Jansberg	Nederland	Overig	Overig consumenten	113
2020	142	Sint Jansberg	Nederland	Overig	Woningen	9
2020	142	Sint Jansberg	Nederland	Scheepvaart	Binnenvaart	30
2020	142	Sint Jansberg	Nederland	Scheepvaart	Visserij	1
2020	142	Sint Jansberg	Nederland	Scheepvaart	Zeescheepvaart: Aanlegplaats	5
2020	142	Sint Jansberg	Nederland	Scheepvaart	Zeescheepvaart: Binnengaats route	6
2020	142	Sint Jansberg	Nederland	Scheepvaart	Zeescheepvaart: Zeeroute	14
2020	142	Sint Jansberg	Nederland	Vervoer & overig verkeer	Luchtvaart luchthaventerrein	0
2020	142	Sint Jansberg	Nederland	Vervoer & overig verkeer	Luchtvaart vluchten	1
2020	142	Sint Jansberg	Nederland	Vervoer & overig verkeer	Mobiele werktuigen Bouw en Industrie	19
2020	142	Sint Jansberg	Nederland	Vervoer & overig verkeer	Mobiele werktuigen Consumenten	0
2020	142	Sint Jansberg	Nederland	Vervoer & overig verkeer	Mobiele werktuigen Landbouw	9
2020	142	Sint Jansberg	Nederland	Vervoer & overig verkeer	Mobiele werktuigen overig	0
2020	142	Sint Jansberg	Nederland	Vervoer & overig verkeer	Spoorweg	2
2020	142	Sint Jansberg	Nederland	Wegverkeer	Binnen bebouwde kom	19
2020	142	Sint Jansberg	Nederland	Wegverkeer	Buitenwegen	33

2020	142	Sint Jansberg	Nederland	Wegverkeer	Snelwegen	46
2020	143	Zeldersche Driessen	Nederland	Industrie	Afvalverwerking	5
2020	143	Zeldersche Driessen	Nederland	Industrie	Basismetaal	2
2020	143	Zeldersche Driessen	Nederland	Industrie	Bouwmaterialen	4
2020	143	Zeldersche Driessen	Nederland	Industrie	Chemische industrie	5
2020	143	Zeldersche Driessen	Nederland	Industrie	Energie	4
2020	143	Zeldersche Driessen	Nederland	Industrie	Industrie Overig	1
2020	143	Zeldersche Driessen	Nederland	Industrie	Metaalbewerkingsindustrie	1
2020	143	Zeldersche Driessen	Nederland	Industrie	Olieraffinaderijen	2
2020	143	Zeldersche Driessen	Nederland	Industrie	Voedings- en genotmiddelen	5
2020	143	Zeldersche Driessen	Nederland	Landbouw	Beweiding	7
2020	143	Zeldersche Driessen	Nederland	Landbouw	Glastuinbouw	2
2020	143	Zeldersche Driessen	Nederland	Landbouw	Mestaanwending	219
2020	143	Zeldersche Driessen	Nederland	Landbouw	Mestbe- en verwerking	21
2020	143	Zeldersche Driessen	Nederland	Landbouw	Mestopslag	38
2020	143	Zeldersche Driessen	Nederland	Landbouw	Overige landbouw	39
2020	143	Zeldersche Driessen	Nederland	Landbouw	Stallen Overig vee	39
2020	143	Zeldersche Driessen	Nederland	Landbouw	Stallen Pluimvee	126
2020	143	Zeldersche Driessen	Nederland	Landbouw	Stallen Rundvee	212
2020	143	Zeldersche Driessen	Nederland	Landbouw	Stallen Varkens	297
2020	143	Zeldersche Driessen	Nederland	Overig	Bouw	0
2020	143	Zeldersche Driessen	Nederland	Overig	Drinkwater en rioolwaterzuivering	0
2020	143	Zeldersche Driessen	Nederland	Overig	Kantoren en winkels, hobby paarden dienstverlening	27
2020	143	Zeldersche Driessen	Nederland	Overig	Overig consumenten	76
2020	143	Zeldersche Driessen	Nederland	Overig	Woningen	6
2020	143	Zeldersche Driessen	Nederland	Scheepvaart	Binnenvaart	22
2020	143	Zeldersche Driessen	Nederland	Scheepvaart	Visserij	1
2020	143	Zeldersche Driessen	Nederland	Scheepvaart	Zeescheepvaart: Aanlegplaats	4
2020	143	Zeldersche Driessen	Nederland	Scheepvaart	Zeescheepvaart: Binnengaats route	5
2020	143	Zeldersche Driessen	Nederland	Scheepvaart	Zeescheepvaart: Zeeroute	12
2020	143	Zeldersche Driessen	Nederland	Vervoer & overig verkeer	Luchtvaart luchthaventerrein	0
2020	143	Zeldersche Driessen	Nederland	Vervoer & overig verkeer	Luchtvaart vluchten	1
2020	143	Zeldersche Driessen	Nederland	Vervoer & overig verkeer	Mobiele werktuigen Bouw en Industrie	14
2020	143	Zeldersche Driessen	Nederland	Vervoer & overig verkeer	Mobiele werktuigen Consumenten	0
2020	143	Zeldersche Driessen	Nederland	Vervoer & overig verkeer	Mobiele werktuigen Landbouw	9
2020	143	Zeldersche Driessen	Nederland	Vervoer & overig verkeer	Mobiele werktuigen overig	0
2020	143	Zeldersche Driessen	Nederland	Vervoer & overig verkeer	Spoorweg	2
2020	143	Zeldersche Driessen	Nederland	Wegverkeer	Binnen bebouwde kom	14
2020	143	Zeldersche Driessen	Nederland	Wegverkeer	Buitenwegen	23
2020	143	Zeldersche Driessen	Nederland	Wegverkeer	Snelwegen	37
2020	144	Boschhuizerbergen	Nederland	Industrie	Afvalverwerking	6
2020	144	Boschhuizerbergen	Nederland	Industrie	Basismetaal	2
2020	144	Boschhuizerbergen	Nederland	Industrie	Bouwmaterialen	5
2020	144	Boschhuizerbergen	Nederland	Industrie	Chemische industrie	6
2020	144	Boschhuizerbergen	Nederland	Industrie	Energie	4
2020	144	Boschhuizerbergen	Nederland	Industrie	Industrie Overig	1
2020	144	Boschhuizerbergen	Nederland	Industrie	Metaalbewerkingsindustrie	1
2020	144	Boschhuizerbergen	Nederland	Industrie	Olieraffinaderijen	1
2020	144	Boschhuizerbergen	Nederland	Industrie	Voedings- en genotmiddelen	4
2020	144	Boschhuizerbergen	Nederland	Landbouw	Beweiding	5
2020	144	Boschhuizerbergen	Nederland	Landbouw	Glastuinbouw	3
2020	144	Boschhuizerbergen	Nederland	Landbouw	Mestaanwending	150
2020	144	Boschhuizerbergen	Nederland	Landbouw	Mestbe- en verwerking	30
2020	144	Boschhuizerbergen	Nederland	Landbouw	Mestopslag	61
2020	144	Boschhuizerbergen	Nederland	Landbouw	Overige landbouw	34
2020	144	Boschhuizerbergen	Nederland	Landbouw	Stallen Overig vee	28
2020	144	Boschhuizerbergen	Nederland	Landbouw	Stallen Pluimvee	184
2020	144	Boschhuizerbergen	Nederland	Landbouw	Stallen Rundvee	188
2020	144	Boschhuizerbergen	Nederland	Landbouw	Stallen Varkens	330
2020	144	Boschhuizerbergen	Nederland	Overig	Bouw	0
2020	144	Boschhuizerbergen	Nederland	Overig	Drinkwater en rioolwaterzuivering	0
2020	144	Boschhuizerbergen	Nederland	Overig	Kantoren en winkels, hobby paarden dienstverlening	23
2020	144	Boschhuizerbergen	Nederland	Overig	Overig consumenten	49
2020	144	Boschhuizerbergen	Nederland	Overig	Woningen	6
2020	144	Boschhuizerbergen	Nederland	Scheepvaart	Binnenvaart	16
2020	144	Boschhuizerbergen	Nederland	Scheepvaart	Visserij	0
2020	144	Boschhuizerbergen	Nederland	Scheepvaart	Zeescheepvaart: Aanlegplaats	4
2020	144	Boschhuizerbergen	Nederland	Scheepvaart	Zeescheepvaart: Binnengaats route	5
2020	144	Boschhuizerbergen	Nederland	Scheepvaart	Zeescheepvaart: Zeeroute	11
2020	144	Boschhuizerbergen	Nederland	Vervoer & overig verkeer	Luchtvaart luchthaventerrein	0
2020	144	Boschhuizerbergen	Nederland	Vervoer & overig verkeer	Luchtvaart vluchten	1
2020	144	Boschhuizerbergen	Nederland	Vervoer & overig verkeer	Mobiele werktuigen Bouw en Industrie	13
2020	144	Boschhuizerbergen	Nederland	Vervoer & overig verkeer	Mobiele werktuigen Consumenten	0
2020	144	Boschhuizerbergen	Nederland	Vervoer & overig verkeer	Mobiele werktuigen Landbouw	9
2020	144	Boschhuizerbergen	Nederland	Vervoer & overig verkeer	Mobiele werktuigen overig	0
2020	144	Boschhuizerbergen	Nederland	Vervoer & overig verkeer	Spoorweg	4
2020	144	Boschhuizerbergen	Nederland	Wegverkeer	Binnen bebouwde kom	15
2020	144	Boschhuizerbergen	Nederland	Wegverkeer	Buitenwegen	22
2020	144	Boschhuizerbergen	Nederland	Wegverkeer	Snelwegen	46
2020	145	Maasduinen	Nederland	Industrie	Afvalverwerking	6
2020	145	Maasduinen	Nederland	Industrie	Basismetaal	2
2020	145	Maasduinen	Nederland	Industrie	Bouwmaterialen	5
2020	145	Maasduinen	Nederland	Industrie	Chemische industrie	6
2020	145	Maasduinen	Nederland	Industrie	Energie	4
2020	145	Maasduinen	Nederland	Industrie	Industrie Overig	1
2020	145	Maasduinen	Nederland	Industrie	Metaalbewerkingsindustrie	1
2020	145	Maasduinen	Nederland	Industrie	Olieraffinaderijen	1
2020	145	Maasduinen	Nederland	Industrie	Voedings- en genotmiddelen	4
2020	145	Maasduinen	Nederland	Landbouw	Beweiding	6
2020	145	Maasduinen	Nederland	Landbouw	Glastuinbouw	3
2020	145	Maasduinen	Nederland	Landbouw	Mestaanwending	163

2020	145	Maasduinen	Nederland	Landbouw	Mestbe- en verwerking	24
2020	145	Maasduinen	Nederland	Landbouw	Mestopslag	45
2020	145	Maasduinen	Nederland	Landbouw	Overige landbouw	32
2020	145	Maasduinen	Nederland	Landbouw	Stallen Overig vee	31
2020	145	Maasduinen	Nederland	Landbouw	Stallen Pluimvee	150
2020	145	Maasduinen	Nederland	Landbouw	Stallen Rundvee	193
2020	145	Maasduinen	Nederland	Landbouw	Stallen Varkens	268
2020	145	Maasduinen	Nederland	Overig	Bouw	0
2020	145	Maasduinen	Nederland	Overig	Drinkwater en rioolwaterzuivering	0
2020	145	Maasduinen	Nederland	Overig	Kantoren en winkels, hobby paarden dienstverlening	24
2020	145	Maasduinen	Nederland	Overig	Overig consumenten	44
2020	145	Maasduinen	Nederland	Overig	Woningen	6
2020	145	Maasduinen	Nederland	Scheepvaart	Binnenvaart	21
2020	145	Maasduinen	Nederland	Scheepvaart	Visserij	0
2020	145	Maasduinen	Nederland	Scheepvaart	Zeescheepvaart: Aanlegplaats	4
2020	145	Maasduinen	Nederland	Scheepvaart	Zeescheepvaart: Binnengaats route	5
2020	145	Maasduinen	Nederland	Scheepvaart	Zeescheepvaart: Zeeroute	11
2020	145	Maasduinen	Nederland	Vervoer & overig verkeer	Luchtvaart luchthaventerrein	0
2020	145	Maasduinen	Nederland	Vervoer & overig verkeer	Luchtvaart vluchten	1
2020	145	Maasduinen	Nederland	Vervoer & overig verkeer	Mobiele werktuigen Bouw en Industrie	12
2020	145	Maasduinen	Nederland	Vervoer & overig verkeer	Mobiele werktuigen Consumenten	0
2020	145	Maasduinen	Nederland	Vervoer & overig verkeer	Mobiele werktuigen Landbouw	8
2020	145	Maasduinen	Nederland	Vervoer & overig verkeer	Mobiele werktuigen overig	0
2020	145	Maasduinen	Nederland	Vervoer & overig verkeer	Spoorweg	1
2020	145	Maasduinen	Nederland	Wegverkeer	Binnen bebouwde kom	12
2020	145	Maasduinen	Nederland	Wegverkeer	Buitenwegen	24
2020	145	Maasduinen	Nederland	Wegverkeer	Snelwegen	33
2020	146	Sarsven en De Banen	Nederland	Industrie	Afvalverwerking	2
2020	146	Sarsven en De Banen	Nederland	Industrie	Basismetaal	1
2020	146	Sarsven en De Banen	Nederland	Industrie	Bouwmaterialen	4
2020	146	Sarsven en De Banen	Nederland	Industrie	Chemische industrie	6
2020	146	Sarsven en De Banen	Nederland	Industrie	Energie	2
2020	146	Sarsven en De Banen	Nederland	Industrie	Industrie Overig	1
2020	146	Sarsven en De Banen	Nederland	Industrie	Metaalbewerkingsindustrie	0
2020	146	Sarsven en De Banen	Nederland	Industrie	Olieraffinaderijen	1
2020	146	Sarsven en De Banen	Nederland	Industrie	Voedings- en genotmiddelen	2
2020	146	Sarsven en De Banen	Nederland	Landbouw	Beweiding	3
2020	146	Sarsven en De Banen	Nederland	Landbouw	Glastuinbouw	1
2020	146	Sarsven en De Banen	Nederland	Landbouw	Mestaanwending	104
2020	146	Sarsven en De Banen	Nederland	Landbouw	Mestbe- en verwerking	15
2020	146	Sarsven en De Banen	Nederland	Landbouw	Mestopslag	47
2020	146	Sarsven en De Banen	Nederland	Landbouw	Overige landbouw	30
2020	146	Sarsven en De Banen	Nederland	Landbouw	Stallen Overig vee	20
2020	146	Sarsven en De Banen	Nederland	Landbouw	Stallen Pluimvee	234
2020	146	Sarsven en De Banen	Nederland	Landbouw	Stallen Rundvee	119
2020	146	Sarsven en De Banen	Nederland	Landbouw	Stallen Varkens	165
2020	146	Sarsven en De Banen	Nederland	Overig	Bouw	0
2020	146	Sarsven en De Banen	Nederland	Overig	Drinkwater en rioolwaterzuivering	0
2020	146	Sarsven en De Banen	Nederland	Overig	Kantoren en winkels, hobby paarden dienstverlening	13
2020	146	Sarsven en De Banen	Nederland	Overig	Overig consumenten	67
2020	146	Sarsven en De Banen	Nederland	Overig	Woningen	3
2020	146	Sarsven en De Banen	Nederland	Scheepvaart	Binnenvaart	8
2020	146	Sarsven en De Banen	Nederland	Scheepvaart	Visserij	0
2020	146	Sarsven en De Banen	Nederland	Scheepvaart	Zeescheepvaart: Aanlegplaats	2
2020	146	Sarsven en De Banen	Nederland	Scheepvaart	Zeescheepvaart: Binnengaats route	3
2020	146	Sarsven en De Banen	Nederland	Scheepvaart	Zeescheepvaart: Zeeroute	7
2020	146	Sarsven en De Banen	Nederland	Vervoer & overig verkeer	Luchtvaart luchthaventerrein	0
2020	146	Sarsven en De Banen	Nederland	Vervoer & overig verkeer	Luchtvaart vluchten	0
2020	146	Sarsven en De Banen	Nederland	Vervoer & overig verkeer	Mobiele werktuigen Bouw en Industrie	7
2020	146	Sarsven en De Banen	Nederland	Vervoer & overig verkeer	Mobiele werktuigen Consumenten	0
2020	146	Sarsven en De Banen	Nederland	Vervoer & overig verkeer	Mobiele werktuigen Landbouw	5
2020	146	Sarsven en De Banen	Nederland	Vervoer & overig verkeer	Mobiele werktuigen overig	0
2020	146	Sarsven en De Banen	Nederland	Vervoer & overig verkeer	Spoorweg	0
2020	146	Sarsven en De Banen	Nederland	Wegverkeer	Binnen bebouwde kom	9
2020	146	Sarsven en De Banen	Nederland	Wegverkeer	Buitenwegen	12
2020	146	Sarsven en De Banen	Nederland	Wegverkeer	Snelwegen	27
2020	147	Leudal	Nederland	Industrie	Afvalverwerking	4
2020	147	Leudal	Nederland	Industrie	Basismetaal	1
2020	147	Leudal	Nederland	Industrie	Bouwmaterialen	12
2020	147	Leudal	Nederland	Industrie	Chemische industrie	11
2020	147	Leudal	Nederland	Industrie	Energie	3
2020	147	Leudal	Nederland	Industrie	Industrie Overig	2
2020	147	Leudal	Nederland	Industrie	Metaalbewerkingsindustrie	1
2020	147	Leudal	Nederland	Industrie	Olieraffinaderijen	1
2020	147	Leudal	Nederland	Industrie	Voedings- en genotmiddelen	3
2020	147	Leudal	Nederland	Landbouw	Beweiding	5
2020	147	Leudal	Nederland	Landbouw	Glastuinbouw	2
2020	147	Leudal	Nederland	Landbouw	Mestaanwending	134
2020	147	Leudal	Nederland	Landbouw	Mestbe- en verwerking	15
2020	147	Leudal	Nederland	Landbouw	Mestopslag	40
2020	147	Leudal	Nederland	Landbouw	Overige landbouw	41
2020	147	Leudal	Nederland	Landbouw	Stallen Overig vee	27
2020	147	Leudal	Nederland	Landbouw	Stallen Pluimvee	211
2020	147	Leudal	Nederland	Landbouw	Stallen Rundvee	139
2020	147	Leudal	Nederland	Landbouw	Stallen Varkens	201
2020	147	Leudal	Nederland	Overig	Bouw	0
2020	147	Leudal	Nederland	Overig	Drinkwater en rioolwaterzuivering	0
2020	147	Leudal	Nederland	Overig	Kantoren en winkels, hobby paarden dienstverlening	29
2020	147	Leudal	Nederland	Overig	Overig consumenten	68
2020	147	Leudal	Nederland	Overig	Woningen	7
2020	147	Leudal	Nederland	Scheepvaart	Binnenvaart	14

2020	147	Leudal	Nederland	Scheepvaart	Visserij	0
2020	147	Leudal	Nederland	Scheepvaart	Zeescheepvaart: Aanlegplaats	3
2020	147	Leudal	Nederland	Scheepvaart	Zeescheepvaart: Binnengaats route	4
2020	147	Leudal	Nederland	Scheepvaart	Zeescheepvaart: Zeeroute	10
2020	147	Leudal	Nederland	Vervoer & overig verkeer	Luchtvaart luchthaventerrein	0
2020	147	Leudal	Nederland	Vervoer & overig verkeer	Luchtvaart vluchten	1
2020	147	Leudal	Nederland	Vervoer & overig verkeer	Mobiele werktuigen Bouw en Industrie	14
2020	147	Leudal	Nederland	Vervoer & overig verkeer	Mobiele werktuigen Consumenten	0
2020	147	Leudal	Nederland	Vervoer & overig verkeer	Mobiele werktuigen Landbouw	9
2020	147	Leudal	Nederland	Vervoer & overig verkeer	Mobiele werktuigen overig	0
2020	147	Leudal	Nederland	Vervoer & overig verkeer	Spoorweg	1
2020	147	Leudal	Nederland	Wegverkeer	Binnen bebouwde kom	12
2020	147	Leudal	Nederland	Wegverkeer	Buitenwegen	21
2020	147	Leudal	Nederland	Wegverkeer	Snelwegen	32
2020	148	Swalmdal	Nederland	Industrie	Afvalverwerking	3
2020	148	Swalmdal	Nederland	Industrie	Basismetaal	1
2020	148	Swalmdal	Nederland	Industrie	Bouwmaterialen	30
2020	148	Swalmdal	Nederland	Industrie	Chemische industrie	10
2020	148	Swalmdal	Nederland	Industrie	Energie	3
2020	148	Swalmdal	Nederland	Industrie	Industrie Overig	6
2020	148	Swalmdal	Nederland	Industrie	Metaalbewerkingindustrie	0
2020	148	Swalmdal	Nederland	Industrie	Olieraffinaderijen	1
2020	148	Swalmdal	Nederland	Industrie	Voedings- en genotmiddelen	3
2020	148	Swalmdal	Nederland	Landbouw	Beweiding	7
2020	148	Swalmdal	Nederland	Landbouw	Glastuinbouw	2
2020	148	Swalmdal	Nederland	Landbouw	Mestaanwending	160
2020	148	Swalmdal	Nederland	Landbouw	Mestbe- en verwerking	9
2020	148	Swalmdal	Nederland	Landbouw	Mestopslag	20
2020	148	Swalmdal	Nederland	Landbouw	Overige landbouw	25
2020	148	Swalmdal	Nederland	Landbouw	Stallen Overig vee	23
2020	148	Swalmdal	Nederland	Landbouw	Stallen Pluimvee	93
2020	148	Swalmdal	Nederland	Landbouw	Stallen Rundvee	108
2020	148	Swalmdal	Nederland	Landbouw	Stallen Varkens	109
2020	148	Swalmdal	Nederland	Overig	Bouw	0
2020	148	Swalmdal	Nederland	Overig	Drinkwater en rioolwaterzuivering	0
2020	148	Swalmdal	Nederland	Overig	Kantoren en winkels, hobby paarden dienstverlening	26
2020	148	Swalmdal	Nederland	Overig	Overig consumenten	57
2020	148	Swalmdal	Nederland	Overig	Woningen	5
2020	148	Swalmdal	Nederland	Scheepvaart	Binnenvaart	13
2020	148	Swalmdal	Nederland	Scheepvaart	Visserij	0
2020	148	Swalmdal	Nederland	Scheepvaart	Zeescheepvaart: Aanlegplaats	3
2020	148	Swalmdal	Nederland	Scheepvaart	Zeescheepvaart: Binnengaats route	3
2020	148	Swalmdal	Nederland	Scheepvaart	Zeescheepvaart: Zeeroute	9
2020	148	Swalmdal	Nederland	Vervoer & overig verkeer	Luchtvaart luchthaventerrein	0
2020	148	Swalmdal	Nederland	Vervoer & overig verkeer	Luchtvaart vluchten	1
2020	148	Swalmdal	Nederland	Vervoer & overig verkeer	Mobiele werktuigen Bouw en Industrie	13
2020	148	Swalmdal	Nederland	Vervoer & overig verkeer	Mobiele werktuigen Consumenten	0
2020	148	Swalmdal	Nederland	Vervoer & overig verkeer	Mobiele werktuigen Landbouw	6
2020	148	Swalmdal	Nederland	Vervoer & overig verkeer	Mobiele werktuigen overig	0
2020	148	Swalmdal	Nederland	Vervoer & overig verkeer	Spoorweg	2
2020	148	Swalmdal	Nederland	Wegverkeer	Binnen bebouwde kom	13
2020	148	Swalmdal	Nederland	Wegverkeer	Buitenwegen	17
2020	148	Swalmdal	Nederland	Wegverkeer	Snelwegen	61
2020	149	Meinweg	Nederland	Industrie	Afvalverwerking	3
2020	149	Meinweg	Nederland	Industrie	Basismetaal	1
2020	149	Meinweg	Nederland	Industrie	Bouwmaterialen	70
2020	149	Meinweg	Nederland	Industrie	Chemische industrie	15
2020	149	Meinweg	Nederland	Industrie	Energie	3
2020	149	Meinweg	Nederland	Industrie	Industrie Overig	2
2020	149	Meinweg	Nederland	Industrie	Metaalbewerkingindustrie	0
2020	149	Meinweg	Nederland	Industrie	Olieraffinaderijen	1
2020	149	Meinweg	Nederland	Industrie	Voedings- en genotmiddelen	3
2020	149	Meinweg	Nederland	Landbouw	Beweiding	4
2020	149	Meinweg	Nederland	Landbouw	Glastuinbouw	1
2020	149	Meinweg	Nederland	Landbouw	Mestaanwending	96
2020	149	Meinweg	Nederland	Landbouw	Mestbe- en verwerking	7
2020	149	Meinweg	Nederland	Landbouw	Mestopslag	16
2020	149	Meinweg	Nederland	Landbouw	Overige landbouw	21
2020	149	Meinweg	Nederland	Landbouw	Stallen Overig vee	19
2020	149	Meinweg	Nederland	Landbouw	Stallen Pluimvee	61
2020	149	Meinweg	Nederland	Landbouw	Stallen Rundvee	95
2020	149	Meinweg	Nederland	Landbouw	Stallen Varkens	93
2020	149	Meinweg	Nederland	Overig	Bouw	0
2020	149	Meinweg	Nederland	Overig	Drinkwater en rioolwaterzuivering	0
2020	149	Meinweg	Nederland	Overig	Kantoren en winkels, hobby paarden dienstverlening	18
2020	149	Meinweg	Nederland	Overig	Overig consumenten	37
2020	149	Meinweg	Nederland	Overig	Woningen	5
2020	149	Meinweg	Nederland	Scheepvaart	Binnenvaart	11
2020	149	Meinweg	Nederland	Scheepvaart	Visserij	0
2020	149	Meinweg	Nederland	Scheepvaart	Zeescheepvaart: Aanlegplaats	3
2020	149	Meinweg	Nederland	Scheepvaart	Zeescheepvaart: Binnengaats route	4
2020	149	Meinweg	Nederland	Scheepvaart	Zeescheepvaart: Zeeroute	10
2020	149	Meinweg	Nederland	Vervoer & overig verkeer	Luchtvaart luchthaventerrein	0
2020	149	Meinweg	Nederland	Vervoer & overig verkeer	Luchtvaart vluchten	1
2020	149	Meinweg	Nederland	Vervoer & overig verkeer	Mobiele werktuigen Bouw en Industrie	9
2020	149	Meinweg	Nederland	Vervoer & overig verkeer	Mobiele werktuigen Consumenten	0
2020	149	Meinweg	Nederland	Vervoer & overig verkeer	Mobiele werktuigen Landbouw	5
2020	149	Meinweg	Nederland	Vervoer & overig verkeer	Mobiele werktuigen overig	0
2020	149	Meinweg	Nederland	Vervoer & overig verkeer	Spoorweg	1
2020	149	Meinweg	Nederland	Wegverkeer	Binnen bebouwde kom	10
2020	149	Meinweg	Nederland	Wegverkeer	Buitenwegen	15

2020	149	Meinweg	Nederland	Wegverkeer	Snelwegen	25
2020	150	Roerdal	Nederland	Industrie	Afvalverwerking	2
2020	150	Roerdal	Nederland	Industrie	Basismetaal	1
2020	150	Roerdal	Nederland	Industrie	Bouwmaterialen	26
2020	150	Roerdal	Nederland	Industrie	Chemische industrie	13
2020	150	Roerdal	Nederland	Industrie	Energie	2
2020	150	Roerdal	Nederland	Industrie	Industrie Overig	1
2020	150	Roerdal	Nederland	Industrie	Metaalbewerkingsindustrie	0
2020	150	Roerdal	Nederland	Industrie	Olieraffinaderijen	1
2020	150	Roerdal	Nederland	Industrie	Voedings- en genotmiddelen	2
2020	150	Roerdal	Nederland	Landbouw	Beweiding	7
2020	150	Roerdal	Nederland	Landbouw	Glastuinbouw	1
2020	150	Roerdal	Nederland	Landbouw	Mestaaanwending	162
2020	150	Roerdal	Nederland	Landbouw	Mestbe- en verwerking	6
2020	150	Roerdal	Nederland	Landbouw	Mestopslag	15
2020	150	Roerdal	Nederland	Landbouw	Overige landbouw	34
2020	150	Roerdal	Nederland	Landbouw	Stallen Overig vee	18
2020	150	Roerdal	Nederland	Landbouw	Stallen Pluimvee	46
2020	150	Roerdal	Nederland	Landbouw	Stallen Rundvee	112
2020	150	Roerdal	Nederland	Landbouw	Stallen Varkens	89
2020	150	Roerdal	Nederland	Overig	Bouw	0
2020	150	Roerdal	Nederland	Overig	Drinkwater en rioolwaterzuivering	0
2020	150	Roerdal	Nederland	Overig	Kantoren en winkels, hobby paarden dienstverlening	22
2020	150	Roerdal	Nederland	Overig	Overig consumenten	60
2020	150	Roerdal	Nederland	Overig	Woningen	5
2020	150	Roerdal	Nederland	Scheepvaart	Binnenvaart	9
2020	150	Roerdal	Nederland	Scheepvaart	Visserij	0
2020	150	Roerdal	Nederland	Scheepvaart	Zeescheepvaart: Aanlegplaats	2
2020	150	Roerdal	Nederland	Scheepvaart	Zeescheepvaart: Binnengaats route	3
2020	150	Roerdal	Nederland	Scheepvaart	Zeescheepvaart: Zeeroute	8
2020	150	Roerdal	Nederland	Vervoer & overig verkeer	Luchtvaart luchthaventerrein	0
2020	150	Roerdal	Nederland	Vervoer & overig verkeer	Luchtvaart vluchten	1
2020	150	Roerdal	Nederland	Vervoer & overig verkeer	Mobiele werktuigen Bouw en Industrie	10
2020	150	Roerdal	Nederland	Vervoer & overig verkeer	Mobiele werktuigen Consumenten	0
2020	150	Roerdal	Nederland	Vervoer & overig verkeer	Mobiele werktuigen Landbouw	7
2020	150	Roerdal	Nederland	Vervoer & overig verkeer	Mobiele werktuigen overig	0
2020	150	Roerdal	Nederland	Vervoer & overig verkeer	Spoorweg	1
2020	150	Roerdal	Nederland	Wegverkeer	Binnen bebouwde kom	10
2020	150	Roerdal	Nederland	Wegverkeer	Buitenwegen	17
2020	150	Roerdal	Nederland	Wegverkeer	Snelwegen	23
2020	152	Grensmaas	Nederland	Industrie	Afvalverwerking	2
2020	152	Grensmaas	Nederland	Industrie	Basismetaal	1
2020	152	Grensmaas	Nederland	Industrie	Bouwmaterialen	8
2020	152	Grensmaas	Nederland	Industrie	Chemische industrie	11
2020	152	Grensmaas	Nederland	Industrie	Energie	2
2020	152	Grensmaas	Nederland	Industrie	Industrie Overig	1
2020	152	Grensmaas	Nederland	Industrie	Metaalbewerkingsindustrie	0
2020	152	Grensmaas	Nederland	Industrie	Olieraffinaderijen	1
2020	152	Grensmaas	Nederland	Industrie	Voedings- en genotmiddelen	2
2020	152	Grensmaas	Nederland	Landbouw	Beweiding	15
2020	152	Grensmaas	Nederland	Landbouw	Glastuinbouw	1
2020	152	Grensmaas	Nederland	Landbouw	Mestaaanwending	115
2020	152	Grensmaas	Nederland	Landbouw	Mestbe- en verwerking	5
2020	152	Grensmaas	Nederland	Landbouw	Mestopslag	12
2020	152	Grensmaas	Nederland	Landbouw	Overige landbouw	12
2020	152	Grensmaas	Nederland	Landbouw	Stallen Overig vee	10
2020	152	Grensmaas	Nederland	Landbouw	Stallen Pluimvee	49
2020	152	Grensmaas	Nederland	Landbouw	Stallen Rundvee	63
2020	152	Grensmaas	Nederland	Landbouw	Stallen Varkens	66
2020	152	Grensmaas	Nederland	Overig	Bouw	0
2020	152	Grensmaas	Nederland	Overig	Drinkwater en rioolwaterzuivering	0
2020	152	Grensmaas	Nederland	Overig	Kantoren en winkels, hobby paarden dienstverlening	13
2020	152	Grensmaas	Nederland	Overig	Overig consumenten	59
2020	152	Grensmaas	Nederland	Overig	Woningen	4
2020	152	Grensmaas	Nederland	Scheepvaart	Binnenvaart	9
2020	152	Grensmaas	Nederland	Scheepvaart	Visserij	0
2020	152	Grensmaas	Nederland	Scheepvaart	Zeescheepvaart: Aanlegplaats	2
2020	152	Grensmaas	Nederland	Scheepvaart	Zeescheepvaart: Binnengaats route	3
2020	152	Grensmaas	Nederland	Scheepvaart	Zeescheepvaart: Zeeroute	7
2020	152	Grensmaas	Nederland	Vervoer & overig verkeer	Luchtvaart luchthaventerrein	0
2020	152	Grensmaas	Nederland	Vervoer & overig verkeer	Luchtvaart vluchten	0
2020	152	Grensmaas	Nederland	Vervoer & overig verkeer	Mobiele werktuigen Bouw en Industrie	9
2020	152	Grensmaas	Nederland	Vervoer & overig verkeer	Mobiele werktuigen Consumenten	0
2020	152	Grensmaas	Nederland	Vervoer & overig verkeer	Mobiele werktuigen Landbouw	4
2020	152	Grensmaas	Nederland	Vervoer & overig verkeer	Mobiele werktuigen overig	0
2020	152	Grensmaas	Nederland	Vervoer & overig verkeer	Spoorweg	0
2020	152	Grensmaas	Nederland	Wegverkeer	Binnen bebouwde kom	7
2020	152	Grensmaas	Nederland	Wegverkeer	Buitenwegen	10
2020	152	Grensmaas	Nederland	Wegverkeer	Snelwegen	29
2020	153	Bunder- en Elslooërbos	Nederland	Industrie	Afvalverwerking	14
2020	153	Bunder- en Elslooërbos	Nederland	Industrie	Basismetaal	1
2020	153	Bunder- en Elslooërbos	Nederland	Industrie	Bouwmaterialen	8
2020	153	Bunder- en Elslooërbos	Nederland	Industrie	Chemische industrie	29
2020	153	Bunder- en Elslooërbos	Nederland	Industrie	Energie	2
2020	153	Bunder- en Elslooërbos	Nederland	Industrie	Industrie Overig	3
2020	153	Bunder- en Elslooërbos	Nederland	Industrie	Metaalbewerkingsindustrie	0
2020	153	Bunder- en Elslooërbos	Nederland	Industrie	Olieraffinaderijen	1
2020	153	Bunder- en Elslooërbos	Nederland	Industrie	Voedings- en genotmiddelen	2
2020	153	Bunder- en Elslooërbos	Nederland	Landbouw	Beweiding	3
2020	153	Bunder- en Elslooërbos	Nederland	Landbouw	Glastuinbouw	1
2020	153	Bunder- en Elslooërbos	Nederland	Landbouw	Mestaaanwending	162

2020	153	Bunder- en Elslööërbo	Nederland	Landbouw	Mestbe- en verwerking	3
2020	153	Bunder- en Elslööërbo	Nederland	Landbouw	Mestopslag	8
2020	153	Bunder- en Elslööërbo	Nederland	Landbouw	Overige landbouw	63
2020	153	Bunder- en Elslööërbo	Nederland	Landbouw	Stallen Overig vee	11
2020	153	Bunder- en Elslööërbo	Nederland	Landbouw	Stallen Pluimvee	51
2020	153	Bunder- en Elslööërbo	Nederland	Landbouw	Stallen Rundvee	75
2020	153	Bunder- en Elslööërbo	Nederland	Landbouw	Stallen Varkens	35
2020	153	Bunder- en Elslööërbo	Nederland	Overig	Bouw	0
2020	153	Bunder- en Elslööërbo	Nederland	Overig	Drinkwater en rioolwaterzuivering	0
2020	153	Bunder- en Elslööërbo	Nederland	Overig	Kantoren en winkels, hobby paarden dienstverlening	40
2020	153	Bunder- en Elslööërbo	Nederland	Overig	Overig consumenten	53
2020	153	Bunder- en Elslööërbo	Nederland	Overig	Woningen	7
2020	153	Bunder- en Elslööërbo	Nederland	Scheepvaart	Binnenvaart	14
2020	153	Bunder- en Elslööërbo	Nederland	Scheepvaart	Visserij	0
2020	153	Bunder- en Elslööërbo	Nederland	Scheepvaart	Zeescheepvaart: Aanlegplaats	3
2020	153	Bunder- en Elslööërbo	Nederland	Scheepvaart	Zeescheepvaart: Binnengaats route	4
2020	153	Bunder- en Elslööërbo	Nederland	Scheepvaart	Zeescheepvaart: Zeeroute	9
2020	153	Bunder- en Elslööërbo	Nederland	Vervoer & overig verkeer	Luchtvaart luchthaventerrein	0
2020	153	Bunder- en Elslööërbo	Nederland	Vervoer & overig verkeer	Luchtvaart vluchten	2
2020	153	Bunder- en Elslööërbo	Nederland	Vervoer & overig verkeer	Mobiele werktuigen Bouw en Industrie	14
2020	153	Bunder- en Elslööërbo	Nederland	Vervoer & overig verkeer	Mobiele werktuigen Consumenten	0
2020	153	Bunder- en Elslööërbo	Nederland	Vervoer & overig verkeer	Mobiele werktuigen Landbouw	4
2020	153	Bunder- en Elslööërbo	Nederland	Vervoer & overig verkeer	Mobiele werktuigen overig	0
2020	153	Bunder- en Elslööërbo	Nederland	Vervoer & overig verkeer	Spoorweg	0
2020	153	Bunder- en Elslööërbo	Nederland	Wegverkeer	Binnen bebouwde kom	13
2020	153	Bunder- en Elslööërbo	Nederland	Wegverkeer	Buitenwegen	16
2020	153	Bunder- en Elslööërbo	Nederland	Wegverkeer	Snelwegen	38
2020	154	Geleenbeekdal	Nederland	Industrie	Afvalverwerking	3
2020	154	Geleenbeekdal	Nederland	Industrie	Basismetaal	1
2020	154	Geleenbeekdal	Nederland	Industrie	Bouwmaterialen	6
2020	154	Geleenbeekdal	Nederland	Industrie	Chemische industrie	22
2020	154	Geleenbeekdal	Nederland	Industrie	Energie	2
2020	154	Geleenbeekdal	Nederland	Industrie	Industrie Overig	2
2020	154	Geleenbeekdal	Nederland	Industrie	Metaalbewerkingsindustrie	0
2020	154	Geleenbeekdal	Nederland	Industrie	Olieraffinaderijen	1
2020	154	Geleenbeekdal	Nederland	Industrie	Voedings- en genotmiddelen	3
2020	154	Geleenbeekdal	Nederland	Landbouw	Beweiding	8
2020	154	Geleenbeekdal	Nederland	Landbouw	Glastuinbouw	1
2020	154	Geleenbeekdal	Nederland	Landbouw	Mestaanwending	182
2020	154	Geleenbeekdal	Nederland	Landbouw	Mestbe- en verwerking	2
2020	154	Geleenbeekdal	Nederland	Landbouw	Mestopslag	10
2020	154	Geleenbeekdal	Nederland	Landbouw	Overige landbouw	40
2020	154	Geleenbeekdal	Nederland	Landbouw	Stallen Overig vee	15
2020	154	Geleenbeekdal	Nederland	Landbouw	Stallen Pluimvee	28
2020	154	Geleenbeekdal	Nederland	Landbouw	Stallen Rundvee	89
2020	154	Geleenbeekdal	Nederland	Landbouw	Stallen Varkens	33
2020	154	Geleenbeekdal	Nederland	Overig	Bouw	0
2020	154	Geleenbeekdal	Nederland	Overig	Drinkwater en rioolwaterzuivering	0
2020	154	Geleenbeekdal	Nederland	Overig	Kantoren en winkels, hobby paarden dienstverlening	39
2020	154	Geleenbeekdal	Nederland	Overig	Overig consumenten	74
2020	154	Geleenbeekdal	Nederland	Overig	Woningen	7
2020	154	Geleenbeekdal	Nederland	Scheepvaart	Binnenvaart	7
2020	154	Geleenbeekdal	Nederland	Scheepvaart	Visserij	0
2020	154	Geleenbeekdal	Nederland	Scheepvaart	Zeescheepvaart: Aanlegplaats	2
2020	154	Geleenbeekdal	Nederland	Scheepvaart	Zeescheepvaart: Binnengaats route	3
2020	154	Geleenbeekdal	Nederland	Scheepvaart	Zeescheepvaart: Zeeroute	8
2020	154	Geleenbeekdal	Nederland	Vervoer & overig verkeer	Luchtvaart luchthaventerrein	0
2020	154	Geleenbeekdal	Nederland	Vervoer & overig verkeer	Luchtvaart vluchten	1
2020	154	Geleenbeekdal	Nederland	Vervoer & overig verkeer	Mobiele werktuigen Bouw en Industrie	18
2020	154	Geleenbeekdal	Nederland	Vervoer & overig verkeer	Mobiele werktuigen Consumenten	0
2020	154	Geleenbeekdal	Nederland	Vervoer & overig verkeer	Mobiele werktuigen Landbouw	4
2020	154	Geleenbeekdal	Nederland	Vervoer & overig verkeer	Mobiele werktuigen overig	0
2020	154	Geleenbeekdal	Nederland	Vervoer & overig verkeer	Spoorweg	0
2020	154	Geleenbeekdal	Nederland	Wegverkeer	Binnen bebouwde kom	18
2020	154	Geleenbeekdal	Nederland	Wegverkeer	Buitenwegen	22
2020	154	Geleenbeekdal	Nederland	Wegverkeer	Snelwegen	80
2020	155	Brunsummerheide	Nederland	Industrie	Afvalverwerking	2
2020	155	Brunsummerheide	Nederland	Industrie	Basismetaal	1
2020	155	Brunsummerheide	Nederland	Industrie	Bouwmaterialen	6
2020	155	Brunsummerheide	Nederland	Industrie	Chemische industrie	15
2020	155	Brunsummerheide	Nederland	Industrie	Energie	2
2020	155	Brunsummerheide	Nederland	Industrie	Industrie Overig	1
2020	155	Brunsummerheide	Nederland	Industrie	Metaalbewerkingsindustrie	0
2020	155	Brunsummerheide	Nederland	Industrie	Olieraffinaderijen	1
2020	155	Brunsummerheide	Nederland	Industrie	Voedings- en genotmiddelen	2
2020	155	Brunsummerheide	Nederland	Landbouw	Beweiding	3
2020	155	Brunsummerheide	Nederland	Landbouw	Glastuinbouw	1
2020	155	Brunsummerheide	Nederland	Landbouw	Mestaanwending	78
2020	155	Brunsummerheide	Nederland	Landbouw	Mestbe- en verwerking	2
2020	155	Brunsummerheide	Nederland	Landbouw	Mestopslag	8
2020	155	Brunsummerheide	Nederland	Landbouw	Overige landbouw	14
2020	155	Brunsummerheide	Nederland	Landbouw	Stallen Overig vee	10
2020	155	Brunsummerheide	Nederland	Landbouw	Stallen Pluimvee	25
2020	155	Brunsummerheide	Nederland	Landbouw	Stallen Rundvee	57
2020	155	Brunsummerheide	Nederland	Landbouw	Stallen Varkens	30
2020	155	Brunsummerheide	Nederland	Overig	Bouw	0
2020	155	Brunsummerheide	Nederland	Overig	Drinkwater en rioolwaterzuivering	0
2020	155	Brunsummerheide	Nederland	Overig	Kantoren en winkels, hobby paarden dienstverlening	23
2020	155	Brunsummerheide	Nederland	Overig	Overig consumenten	47
2020	155	Brunsummerheide	Nederland	Overig	Woningen	7
2020	155	Brunsummerheide	Nederland	Scheepvaart	Binnenvaart	7

2020	155	Brunsummerheide	Nederland	Scheepvaart	Visserij	0
2020	155	Brunsummerheide	Nederland	Scheepvaart	Zeescheepvaart: Aanlegplaats	2
2020	155	Brunsummerheide	Nederland	Scheepvaart	Zeescheepvaart: Binnengaats route	3
2020	155	Brunsummerheide	Nederland	Scheepvaart	Zeescheepvaart: Zeeroute	7
2020	155	Brunsummerheide	Nederland	Vervoer & overig verkeer	Luchtvaart luchthaventerrein	0
2020	155	Brunsummerheide	Nederland	Vervoer & overig verkeer	Luchtvaart vluchten	1
2020	155	Brunsummerheide	Nederland	Vervoer & overig verkeer	Mobiele werktuigen Bouw en Industrie	16
2020	155	Brunsummerheide	Nederland	Vervoer & overig verkeer	Mobiele werktuigen Consumenten	0
2020	155	Brunsummerheide	Nederland	Vervoer & overig verkeer	Mobiele werktuigen Landbouw	3
2020	155	Brunsummerheide	Nederland	Vervoer & overig verkeer	Mobiele werktuigen overig	0
2020	155	Brunsummerheide	Nederland	Vervoer & overig verkeer	Spoorweg	0
2020	155	Brunsummerheide	Nederland	Wegverkeer	Binnen bebouwde kom	18
2020	155	Brunsummerheide	Nederland	Wegverkeer	Buitenwegen	15
2020	155	Brunsummerheide	Nederland	Wegverkeer	Snelwegen	25
2020	156	Bemelerberg & Schiepersberg	Nederland	Industrie	Afvalverwerking	3
2020	156	Bemelerberg & Schiepersberg	Nederland	Industrie	Basismetaal	1
2020	156	Bemelerberg & Schiepersberg	Nederland	Industrie	Bouwmaterialen	6
2020	156	Bemelerberg & Schiepersberg	Nederland	Industrie	Chemische industrie	10
2020	156	Bemelerberg & Schiepersberg	Nederland	Industrie	Energie	2
2020	156	Bemelerberg & Schiepersberg	Nederland	Industrie	Industrie Overig	2
2020	156	Bemelerberg & Schiepersberg	Nederland	Industrie	Metaalbewerkingsindustrie	0
2020	156	Bemelerberg & Schiepersberg	Nederland	Industrie	Olieraffinaderijen	1
2020	156	Bemelerberg & Schiepersberg	Nederland	Industrie	Voedings- en genotmiddelen	2
2020	156	Bemelerberg & Schiepersberg	Nederland	Landbouw	Beweiding	6
2020	156	Bemelerberg & Schiepersberg	Nederland	Landbouw	Glastuinbouw	1
2020	156	Bemelerberg & Schiepersberg	Nederland	Landbouw	Mestaanwending	191
2020	156	Bemelerberg & Schiepersberg	Nederland	Landbouw	Mestbe- en verwerking	2
2020	156	Bemelerberg & Schiepersberg	Nederland	Landbouw	Mestopslag	9
2020	156	Bemelerberg & Schiepersberg	Nederland	Landbouw	Overige landbouw	29
2020	156	Bemelerberg & Schiepersberg	Nederland	Landbouw	Stallen Overig vee	19
2020	156	Bemelerberg & Schiepersberg	Nederland	Landbouw	Stallen Pluimvee	18
2020	156	Bemelerberg & Schiepersberg	Nederland	Landbouw	Stallen Rundvee	90
2020	156	Bemelerberg & Schiepersberg	Nederland	Landbouw	Stallen Varkens	20
2020	156	Bemelerberg & Schiepersberg	Nederland	Overig	Bouw	0
2020	156	Bemelerberg & Schiepersberg	Nederland	Overig	Drinkwater en rioolwaterzuivering	0
2020	156	Bemelerberg & Schiepersberg	Nederland	Overig	Kantoren en winkels, hobby paarden dienstverlening	28
2020	156	Bemelerberg & Schiepersberg	Nederland	Overig	Overig consumenten	66
2020	156	Bemelerberg & Schiepersberg	Nederland	Overig	Woningen	5
2020	156	Bemelerberg & Schiepersberg	Nederland	Scheepvaart	Binnenvaart	7
2020	156	Bemelerberg & Schiepersberg	Nederland	Scheepvaart	Visserij	0
2020	156	Bemelerberg & Schiepersberg	Nederland	Scheepvaart	Zeescheepvaart: Aanlegplaats	2
2020	156	Bemelerberg & Schiepersberg	Nederland	Scheepvaart	Zeescheepvaart: Binnengaats route	3
2020	156	Bemelerberg & Schiepersberg	Nederland	Scheepvaart	Zeescheepvaart: Zeeroute	7
2020	156	Bemelerberg & Schiepersberg	Nederland	Vervoer & overig verkeer	Luchtvaart luchthaventerrein	0
2020	156	Bemelerberg & Schiepersberg	Nederland	Vervoer & overig verkeer	Luchtvaart vluchten	1
2020	156	Bemelerberg & Schiepersberg	Nederland	Vervoer & overig verkeer	Mobiele werktuigen Bouw en Industrie	11
2020	156	Bemelerberg & Schiepersberg	Nederland	Vervoer & overig verkeer	Mobiele werktuigen Consumenten	0
2020	156	Bemelerberg & Schiepersberg	Nederland	Vervoer & overig verkeer	Mobiele werktuigen Landbouw	5
2020	156	Bemelerberg & Schiepersberg	Nederland	Vervoer & overig verkeer	Mobiele werktuigen overig	0
2020	156	Bemelerberg & Schiepersberg	Nederland	Vervoer & overig verkeer	Spoorweg	0
2020	156	Bemelerberg & Schiepersberg	Nederland	Wegverkeer	Binnen bebouwde kom	11
2020	156	Bemelerberg & Schiepersberg	Nederland	Wegverkeer	Buitenwegen	14
2020	156	Bemelerberg & Schiepersberg	Nederland	Wegverkeer	Snelwegen	18
2020	157	Geuldal	Nederland	Industrie	Afvalverwerking	3
2020	157	Geuldal	Nederland	Industrie	Basismetaal	1
2020	157	Geuldal	Nederland	Industrie	Bouwmaterialen	5
2020	157	Geuldal	Nederland	Industrie	Chemische industrie	10
2020	157	Geuldal	Nederland	Industrie	Energie	2
2020	157	Geuldal	Nederland	Industrie	Industrie Overig	1
2020	157	Geuldal	Nederland	Industrie	Metaalbewerkingsindustrie	0
2020	157	Geuldal	Nederland	Industrie	Olieraffinaderijen	1
2020	157	Geuldal	Nederland	Industrie	Voedings- en genotmiddelen	2
2020	157	Geuldal	Nederland	Landbouw	Beweiding	7
2020	157	Geuldal	Nederland	Landbouw	Glastuinbouw	1
2020	157	Geuldal	Nederland	Landbouw	Mestaanwending	171
2020	157	Geuldal	Nederland	Landbouw	Mestbe- en verwerking	2
2020	157	Geuldal	Nederland	Landbouw	Mestopslag	9
2020	157	Geuldal	Nederland	Landbouw	Overige landbouw	23
2020	157	Geuldal	Nederland	Landbouw	Stallen Overig vee	13
2020	157	Geuldal	Nederland	Landbouw	Stallen Pluimvee	24
2020	157	Geuldal	Nederland	Landbouw	Stallen Rundvee	106
2020	157	Geuldal	Nederland	Landbouw	Stallen Varkens	24
2020	157	Geuldal	Nederland	Overig	Bouw	0
2020	157	Geuldal	Nederland	Overig	Drinkwater en rioolwaterzuivering	0
2020	157	Geuldal	Nederland	Overig	Kantoren en winkels, hobby paarden dienstverlening	23
2020	157	Geuldal	Nederland	Overig	Overig consumenten	85
2020	157	Geuldal	Nederland	Overig	Woningen	4
2020	157	Geuldal	Nederland	Scheepvaart	Binnenvaart	7
2020	157	Geuldal	Nederland	Scheepvaart	Visserij	0
2020	157	Geuldal	Nederland	Scheepvaart	Zeescheepvaart: Aanlegplaats	2
2020	157	Geuldal	Nederland	Scheepvaart	Zeescheepvaart: Binnengaats route	3
2020	157	Geuldal	Nederland	Scheepvaart	Zeescheepvaart: Zeeroute	8
2020	157	Geuldal	Nederland	Vervoer & overig verkeer	Luchtvaart luchthaventerrein	0
2020	157	Geuldal	Nederland	Vervoer & overig verkeer	Luchtvaart vluchten	1
2020	157	Geuldal	Nederland	Vervoer & overig verkeer	Mobiele werktuigen Bouw en Industrie	9
2020	157	Geuldal	Nederland	Vervoer & overig verkeer	Mobiele werktuigen Consumenten	0
2020	157	Geuldal	Nederland	Vervoer & overig verkeer	Mobiele werktuigen Landbouw	4
2020	157	Geuldal	Nederland	Vervoer & overig verkeer	Mobiele werktuigen overig	0
2020	157	Geuldal	Nederland	Vervoer & overig verkeer	Spoorweg	0
2020	157	Geuldal	Nederland	Wegverkeer	Binnen bebouwde kom	9
2020	157	Geuldal	Nederland	Wegverkeer	Buitenwegen	12

2020	157	Geuldal	Nederland	Wegverkeer	Snelwegen	19
2020	158	Kunderberg	Nederland	Industrie	Afvalverwerking	2
2020	158	Kunderberg	Nederland	Industrie	Basismetaal	1
2020	158	Kunderberg	Nederland	Industrie	Bouwmaterialen	4
2020	158	Kunderberg	Nederland	Industrie	Chemische industrie	10
2020	158	Kunderberg	Nederland	Industrie	Energie	2
2020	158	Kunderberg	Nederland	Industrie	Industrie Overig	1
2020	158	Kunderberg	Nederland	Industrie	Metaalbewerkingsindustrie	0
2020	158	Kunderberg	Nederland	Industrie	Olieraffinaderijen	1
2020	158	Kunderberg	Nederland	Industrie	Voedings- en genotmiddelen	2
2020	158	Kunderberg	Nederland	Landbouw	Beweidings	8
2020	158	Kunderberg	Nederland	Landbouw	Glastuinbouw	1
2020	158	Kunderberg	Nederland	Landbouw	Mesttoewending	228
2020	158	Kunderberg	Nederland	Landbouw	Mestbe- en verwerking	2
2020	158	Kunderberg	Nederland	Landbouw	Mestopslag	9
2020	158	Kunderberg	Nederland	Landbouw	Overige landbouw	40
2020	158	Kunderberg	Nederland	Landbouw	Stallen Overig vee	10
2020	158	Kunderberg	Nederland	Landbouw	Stallen Pluimvee	23
2020	158	Kunderberg	Nederland	Landbouw	Stallen Rundvee	86
2020	158	Kunderberg	Nederland	Landbouw	Stallen Varkens	26
2020	158	Kunderberg	Nederland	Overig	Bouw	0
2020	158	Kunderberg	Nederland	Overig	Drinkwater en rioolwaterzuivering	0
2020	158	Kunderberg	Nederland	Overig	Kantoren en winkels, hobby paarden dienstverlening	18
2020	158	Kunderberg	Nederland	Overig	Overig consumenten	66
2020	158	Kunderberg	Nederland	Overig	Woningen	5
2020	158	Kunderberg	Nederland	Scheepvaart	Binnenvaart	6
2020	158	Kunderberg	Nederland	Scheepvaart	Visserij	0
2020	158	Kunderberg	Nederland	Scheepvaart	Zeescheepvaart: Aanlegplaats	2
2020	158	Kunderberg	Nederland	Scheepvaart	Zeescheepvaart: Binnengaats route	3
2020	158	Kunderberg	Nederland	Scheepvaart	Zeescheepvaart: Zeeroute	7
2020	158	Kunderberg	Nederland	Vervoer & overig verkeer	Luchtvaart luchthaventerrein	0
2020	158	Kunderberg	Nederland	Vervoer & overig verkeer	Luchtvaart vluchten	0
2020	158	Kunderberg	Nederland	Vervoer & overig verkeer	Mobiele werktuigen Bouw en Industrie	11
2020	158	Kunderberg	Nederland	Vervoer & overig verkeer	Mobiele werktuigen Consumenten	0
2020	158	Kunderberg	Nederland	Vervoer & overig verkeer	Mobiele werktuigen Landbouw	4
2020	158	Kunderberg	Nederland	Vervoer & overig verkeer	Mobiele werktuigen overig	0
2020	158	Kunderberg	Nederland	Vervoer & overig verkeer	Spoorweg	0
2020	158	Kunderberg	Nederland	Wegverkeer	Binnen bebouwde kom	10
2020	158	Kunderberg	Nederland	Wegverkeer	Buitenwegen	15
2020	158	Kunderberg	Nederland	Wegverkeer	Snelwegen	35
2020	159	Sint Pietersberg & Jekerdal	Nederland	Industrie	Afvalverwerking	3
2020	159	Sint Pietersberg & Jekerdal	Nederland	Industrie	Basismetaal	1
2020	159	Sint Pietersberg & Jekerdal	Nederland	Industrie	Bouwmaterialen	5
2020	159	Sint Pietersberg & Jekerdal	Nederland	Industrie	Chemische industrie	8
2020	159	Sint Pietersberg & Jekerdal	Nederland	Industrie	Energie	2
2020	159	Sint Pietersberg & Jekerdal	Nederland	Industrie	Industrie Overig	2
2020	159	Sint Pietersberg & Jekerdal	Nederland	Industrie	Metaalbewerkingsindustrie	0
2020	159	Sint Pietersberg & Jekerdal	Nederland	Industrie	Olieraffinaderijen	1
2020	159	Sint Pietersberg & Jekerdal	Nederland	Industrie	Voedings- en genotmiddelen	2
2020	159	Sint Pietersberg & Jekerdal	Nederland	Landbouw	Beweidings	5
2020	159	Sint Pietersberg & Jekerdal	Nederland	Landbouw	Glastuinbouw	1
2020	159	Sint Pietersberg & Jekerdal	Nederland	Landbouw	Mesttoewending	116
2020	159	Sint Pietersberg & Jekerdal	Nederland	Landbouw	Mestbe- en verwerking	2
2020	159	Sint Pietersberg & Jekerdal	Nederland	Landbouw	Mestopslag	4
2020	159	Sint Pietersberg & Jekerdal	Nederland	Landbouw	Overige landbouw	15
2020	159	Sint Pietersberg & Jekerdal	Nederland	Landbouw	Stallen Overig vee	5
2020	159	Sint Pietersberg & Jekerdal	Nederland	Landbouw	Stallen Pluimvee	15
2020	159	Sint Pietersberg & Jekerdal	Nederland	Landbouw	Stallen Rundvee	35
2020	159	Sint Pietersberg & Jekerdal	Nederland	Landbouw	Stallen Varkens	18
2020	159	Sint Pietersberg & Jekerdal	Nederland	Overig	Bouw	0
2020	159	Sint Pietersberg & Jekerdal	Nederland	Overig	Drinkwater en rioolwaterzuivering	0
2020	159	Sint Pietersberg & Jekerdal	Nederland	Overig	Kantoren en winkels, hobby paarden dienstverlening	16
2020	159	Sint Pietersberg & Jekerdal	Nederland	Overig	Overig consumenten	34
2020	159	Sint Pietersberg & Jekerdal	Nederland	Overig	Woningen	4
2020	159	Sint Pietersberg & Jekerdal	Nederland	Scheepvaart	Binnenvaart	7
2020	159	Sint Pietersberg & Jekerdal	Nederland	Scheepvaart	Visserij	0
2020	159	Sint Pietersberg & Jekerdal	Nederland	Scheepvaart	Zeescheepvaart: Aanlegplaats	2
2020	159	Sint Pietersberg & Jekerdal	Nederland	Scheepvaart	Zeescheepvaart: Binnengaats route	3
2020	159	Sint Pietersberg & Jekerdal	Nederland	Scheepvaart	Zeescheepvaart: Zeeroute	7
2020	159	Sint Pietersberg & Jekerdal	Nederland	Vervoer & overig verkeer	Luchtvaart luchthaventerrein	0
2020	159	Sint Pietersberg & Jekerdal	Nederland	Vervoer & overig verkeer	Luchtvaart vluchten	0
2020	159	Sint Pietersberg & Jekerdal	Nederland	Vervoer & overig verkeer	Mobiele werktuigen Bouw en Industrie	14
2020	159	Sint Pietersberg & Jekerdal	Nederland	Vervoer & overig verkeer	Mobiele werktuigen Consumenten	0
2020	159	Sint Pietersberg & Jekerdal	Nederland	Vervoer & overig verkeer	Mobiele werktuigen Landbouw	2
2020	159	Sint Pietersberg & Jekerdal	Nederland	Vervoer & overig verkeer	Mobiele werktuigen overig	0
2020	159	Sint Pietersberg & Jekerdal	Nederland	Vervoer & overig verkeer	Spoorweg	0
2020	159	Sint Pietersberg & Jekerdal	Nederland	Wegverkeer	Binnen bebouwde kom	10
2020	159	Sint Pietersberg & Jekerdal	Nederland	Wegverkeer	Buitenwegen	9
2020	159	Sint Pietersberg & Jekerdal	Nederland	Wegverkeer	Snelwegen	14
2020	160	Savelsbos	Nederland	Industrie	Afvalverwerking	3
2020	160	Savelsbos	Nederland	Industrie	Basismetaal	1
2020	160	Savelsbos	Nederland	Industrie	Bouwmaterialen	5
2020	160	Savelsbos	Nederland	Industrie	Chemische industrie	11
2020	160	Savelsbos	Nederland	Industrie	Energie	2
2020	160	Savelsbos	Nederland	Industrie	Industrie Overig	2
2020	160	Savelsbos	Nederland	Industrie	Metaalbewerkingsindustrie	0
2020	160	Savelsbos	Nederland	Industrie	Olieraffinaderijen	1
2020	160	Savelsbos	Nederland	Industrie	Voedings- en genotmiddelen	2
2020	160	Savelsbos	Nederland	Landbouw	Beweidings	9
2020	160	Savelsbos	Nederland	Landbouw	Glastuinbouw	1
2020	160	Savelsbos	Nederland	Landbouw	Mesttoewending	207

2020	160	Savelsbos	Nederland	Landbouw	Mestbe- en verwerking	2
2020	160	Savelsbos	Nederland	Landbouw	Mestopslag	9
2020	160	Savelsbos	Nederland	Landbouw	Overige landbouw	35
2020	160	Savelsbos	Nederland	Landbouw	Stallen Overig vee	12
2020	160	Savelsbos	Nederland	Landbouw	Stallen Pluimvee	21
2020	160	Savelsbos	Nederland	Landbouw	Stallen Rundvee	107
2020	160	Savelsbos	Nederland	Landbouw	Stallen Varkens	23
2020	160	Savelsbos	Nederland	Overig	Bouw	0
2020	160	Savelsbos	Nederland	Overig	Drinkwater en rioolwaterzuivering	0
2020	160	Savelsbos	Nederland	Overig	Kantoren en winkels, hobby paarden dienstverlening	25
2020	160	Savelsbos	Nederland	Overig	Overig consumenten	79
2020	160	Savelsbos	Nederland	Overig	Woningen	5
2020	160	Savelsbos	Nederland	Scheepvaart	Binnenvaart	7
2020	160	Savelsbos	Nederland	Scheepvaart	Visserij	0
2020	160	Savelsbos	Nederland	Scheepvaart	Zeescheepvaart: Aanlegplaats	2
2020	160	Savelsbos	Nederland	Scheepvaart	Zeescheepvaart: Binnengaats route	3
2020	160	Savelsbos	Nederland	Scheepvaart	Zeescheepvaart: Zeeroute	8
2020	160	Savelsbos	Nederland	Vervoer & overig verkeer	Luchtvaart luchthaventerrein	0
2020	160	Savelsbos	Nederland	Vervoer & overig verkeer	Luchtvaart vluchten	1
2020	160	Savelsbos	Nederland	Vervoer & overig verkeer	Mobiele werktuigen Bouw en Industrie	10
2020	160	Savelsbos	Nederland	Vervoer & overig verkeer	Mobiele werktuigen Consumenten	0
2020	160	Savelsbos	Nederland	Vervoer & overig verkeer	Mobiele werktuigen Landbouw	5
2020	160	Savelsbos	Nederland	Vervoer & overig verkeer	Mobiele werktuigen overig	0
2020	160	Savelsbos	Nederland	Vervoer & overig verkeer	Spoorweg	0
2020	160	Savelsbos	Nederland	Wegverkeer	Binnen bebouwde kom	10
2020	160	Savelsbos	Nederland	Wegverkeer	Buitenwegen	16
2020	160	Savelsbos	Nederland	Wegverkeer	Snelwegen	22
2020	161	Noorbeemden & Hoogbos	Nederland	Industrie	Afvalverwerking	2
2020	161	Noorbeemden & Hoogbos	Nederland	Industrie	Basismetaal	1
2020	161	Noorbeemden & Hoogbos	Nederland	Industrie	Bouwmaterialen	3
2020	161	Noorbeemden & Hoogbos	Nederland	Industrie	Chemische industrie	7
2020	161	Noorbeemden & Hoogbos	Nederland	Industrie	Energie	2
2020	161	Noorbeemden & Hoogbos	Nederland	Industrie	Industrie Overig	1
2020	161	Noorbeemden & Hoogbos	Nederland	Industrie	Metaalbewerkingsindustrie	0
2020	161	Noorbeemden & Hoogbos	Nederland	Industrie	Olieraffinaderijen	1
2020	161	Noorbeemden & Hoogbos	Nederland	Industrie	Voedings- en genotmiddelen	1
2020	161	Noorbeemden & Hoogbos	Nederland	Landbouw	Beweiding	7
2020	161	Noorbeemden & Hoogbos	Nederland	Landbouw	Glastuinbouw	1
2020	161	Noorbeemden & Hoogbos	Nederland	Landbouw	Mestaanwending	184
2020	161	Noorbeemden & Hoogbos	Nederland	Landbouw	Mestbe- en verwerking	1
2020	161	Noorbeemden & Hoogbos	Nederland	Landbouw	Mestopslag	6
2020	161	Noorbeemden & Hoogbos	Nederland	Landbouw	Overige landbouw	18
2020	161	Noorbeemden & Hoogbos	Nederland	Landbouw	Stallen Overig vee	11
2020	161	Noorbeemden & Hoogbos	Nederland	Landbouw	Stallen Pluimvee	15
2020	161	Noorbeemden & Hoogbos	Nederland	Landbouw	Stallen Rundvee	61
2020	161	Noorbeemden & Hoogbos	Nederland	Landbouw	Stallen Varkens	18
2020	161	Noorbeemden & Hoogbos	Nederland	Overig	Bouw	0
2020	161	Noorbeemden & Hoogbos	Nederland	Overig	Drinkwater en rioolwaterzuivering	0
2020	161	Noorbeemden & Hoogbos	Nederland	Overig	Kantoren en winkels, hobby paarden dienstverlening	14
2020	161	Noorbeemden & Hoogbos	Nederland	Overig	Overig consumenten	72
2020	161	Noorbeemden & Hoogbos	Nederland	Overig	Woningen	3
2020	161	Noorbeemden & Hoogbos	Nederland	Scheepvaart	Binnenvaart	5
2020	161	Noorbeemden & Hoogbos	Nederland	Scheepvaart	Visserij	0
2020	161	Noorbeemden & Hoogbos	Nederland	Scheepvaart	Zeescheepvaart: Aanlegplaats	2
2020	161	Noorbeemden & Hoogbos	Nederland	Scheepvaart	Zeescheepvaart: Binnengaats route	3
2020	161	Noorbeemden & Hoogbos	Nederland	Scheepvaart	Zeescheepvaart: Zeeroute	7
2020	161	Noorbeemden & Hoogbos	Nederland	Vervoer & overig verkeer	Luchtvaart luchthaventerrein	0
2020	161	Noorbeemden & Hoogbos	Nederland	Vervoer & overig verkeer	Luchtvaart vluchten	0
2020	161	Noorbeemden & Hoogbos	Nederland	Vervoer & overig verkeer	Mobiele werktuigen Bouw en Industrie	6
2020	161	Noorbeemden & Hoogbos	Nederland	Vervoer & overig verkeer	Mobiele werktuigen Consumenten	0
2020	161	Noorbeemden & Hoogbos	Nederland	Vervoer & overig verkeer	Mobiele werktuigen Landbouw	3
2020	161	Noorbeemden & Hoogbos	Nederland	Vervoer & overig verkeer	Mobiele werktuigen overig	0
2020	161	Noorbeemden & Hoogbos	Nederland	Vervoer & overig verkeer	Spoorweg	0
2020	161	Noorbeemden & Hoogbos	Nederland	Wegverkeer	Binnen bebouwde kom	6
2020	161	Noorbeemden & Hoogbos	Nederland	Wegverkeer	Buitenwegen	7
2020	161	Noorbeemden & Hoogbos	Nederland	Wegverkeer	Snelwegen	11
2020	167	Maas bij Eijsden	Nederland	Industrie	Afvalverwerking	1
2020	167	Maas bij Eijsden	Nederland	Industrie	Basismetaal	1
2020	167	Maas bij Eijsden	Nederland	Industrie	Bouwmaterialen	2
2020	167	Maas bij Eijsden	Nederland	Industrie	Chemische industrie	4
2020	167	Maas bij Eijsden	Nederland	Industrie	Energie	1
2020	167	Maas bij Eijsden	Nederland	Industrie	Industrie Overig	1
2020	167	Maas bij Eijsden	Nederland	Industrie	Metaalbewerkingsindustrie	0
2020	167	Maas bij Eijsden	Nederland	Industrie	Olieraffinaderijen	1
2020	167	Maas bij Eijsden	Nederland	Industrie	Voedings- en genotmiddelen	1
2020	167	Maas bij Eijsden	Nederland	Landbouw	Beweiding	1
2020	167	Maas bij Eijsden	Nederland	Landbouw	Glastuinbouw	0
2020	167	Maas bij Eijsden	Nederland	Landbouw	Mestaanwending	20
2020	167	Maas bij Eijsden	Nederland	Landbouw	Mestbe- en verwerking	1
2020	167	Maas bij Eijsden	Nederland	Landbouw	Mestopslag	2
2020	167	Maas bij Eijsden	Nederland	Landbouw	Overige landbouw	3
2020	167	Maas bij Eijsden	Nederland	Landbouw	Stallen Overig vee	3
2020	167	Maas bij Eijsden	Nederland	Landbouw	Stallen Pluimvee	8
2020	167	Maas bij Eijsden	Nederland	Landbouw	Stallen Rundvee	20
2020	167	Maas bij Eijsden	Nederland	Landbouw	Stallen Varkens	10
2020	167	Maas bij Eijsden	Nederland	Overig	Bouw	0
2020	167	Maas bij Eijsden	Nederland	Overig	Drinkwater en rioolwaterzuivering	0
2020	167	Maas bij Eijsden	Nederland	Overig	Kantoren en winkels, hobby paarden dienstverlening	5
2020	167	Maas bij Eijsden	Nederland	Overig	Overig consumenten	9
2020	167	Maas bij Eijsden	Nederland	Overig	Woningen	2
2020	167	Maas bij Eijsden	Nederland	Scheepvaart	Binnenvaart	4

2020	167	Maas bij Eijsden	Nederland	Scheepvaart	Visserij	0
2020	167	Maas bij Eijsden	Nederland	Scheepvaart	Zeescheepvaart: Aanlegplaats	1
2020	167	Maas bij Eijsden	Nederland	Scheepvaart	Zeescheepvaart: Binnengaats route	2
2020	167	Maas bij Eijsden	Nederland	Scheepvaart	Zeescheepvaart: Zeeroute	5
2020	167	Maas bij Eijsden	Nederland	Vervoer & overig verkeer	Luchtvaart luchthaventerrein	0
2020	167	Maas bij Eijsden	Nederland	Vervoer & overig verkeer	Luchtvaart vluchten	0
2020	167	Maas bij Eijsden	Nederland	Vervoer & overig verkeer	Mobiele werktuigen Bouw en Industrie	5
2020	167	Maas bij Eijsden	Nederland	Vervoer & overig verkeer	Mobiele werktuigen Consumenten	0
2020	167	Maas bij Eijsden	Nederland	Vervoer & overig verkeer	Mobiele werktuigen Landbouw	1
2020	167	Maas bij Eijsden	Nederland	Vervoer & overig verkeer	Mobiele werktuigen overig	0
2020	167	Maas bij Eijsden	Nederland	Vervoer & overig verkeer	Spoorweg	0
2020	167	Maas bij Eijsden	Nederland	Wegverkeer	Binnen bebouwde kom	4
2020	167	Maas bij Eijsden	Nederland	Wegverkeer	Buitenwegen	4
2020	167	Maas bij Eijsden	Nederland	Wegverkeer	Snelwegen	8
2025	0	Nederland	Nederland	Industrie	Afvalverwerking	5
2025	0	Nederland	Nederland	Industrie	Basismetaal	4
2025	0	Nederland	Nederland	Industrie	Bouwmaterialen	4
2025	0	Nederland	Nederland	Industrie	Chemische industrie	6
2025	0	Nederland	Nederland	Industrie	Energie	5
2025	0	Nederland	Nederland	Industrie	Industrie Overig	1
2025	0	Nederland	Nederland	Industrie	Metaalbewerkingsindustrie	0
2025	0	Nederland	Nederland	Industrie	Olieraffinaderijen	2
2025	0	Nederland	Nederland	Industrie	Voedings- en genotmiddelen	3
2025	0	Nederland	Nederland	Landbouw	Beweiding	7
2025	0	Nederland	Nederland	Landbouw	Glastuinbouw	1
2025	0	Nederland	Nederland	Landbouw	Mestaanwending	211
2025	0	Nederland	Nederland	Landbouw	Mestbe- en verwerking	11
2025	0	Nederland	Nederland	Landbouw	Mestopslag	23
2025	0	Nederland	Nederland	Landbouw	Overige landbouw	18
2025	0	Nederland	Nederland	Landbouw	Stallen Overig vee	12
2025	0	Nederland	Nederland	Landbouw	Stallen Pluimvee	56
2025	0	Nederland	Nederland	Landbouw	Stallen Rundvee	216
2025	0	Nederland	Nederland	Landbouw	Stallen Varkens	72
2025	0	Nederland	Nederland	Overig	Bouw	0
2025	0	Nederland	Nederland	Overig	Drinkwater en rioolwaterzuivering	1
2025	0	Nederland	Nederland	Overig	Kantoren en winkels, hobby paarden dienstverlening	35
2025	0	Nederland	Nederland	Overig	Overig consumenten	58
2025	0	Nederland	Nederland	Overig	Woningen	5
2025	0	Nederland	Nederland	Scheepvaart	Binnenvaart	20
2025	0	Nederland	Nederland	Scheepvaart	Visserij	1
2025	0	Nederland	Nederland	Scheepvaart	Zeescheepvaart: Aanlegplaats	4
2025	0	Nederland	Nederland	Scheepvaart	Zeescheepvaart: Binnengaats route	6
2025	0	Nederland	Nederland	Scheepvaart	Zeescheepvaart: Zeeroute	17
2025	0	Nederland	Nederland	Vervoer & overig verkeer	Luchtvaart luchthaventerrein	0
2025	0	Nederland	Nederland	Vervoer & overig verkeer	Luchtvaart vluchten	2
2025	0	Nederland	Nederland	Vervoer & overig verkeer	Mobiele werktuigen Bouw en Industrie	8
2025	0	Nederland	Nederland	Vervoer & overig verkeer	Mobiele werktuigen Consumenten	0
2025	0	Nederland	Nederland	Vervoer & overig verkeer	Mobiele werktuigen Landbouw	4
2025	0	Nederland	Nederland	Vervoer & overig verkeer	Mobiele werktuigen overig	0
2025	0	Nederland	Nederland	Vervoer & overig verkeer	Spoorweg	2
2025	0	Nederland	Nederland	Wegverkeer	Binnen bebouwde kom	11
2025	0	Nederland	Nederland	Wegverkeer	Buitenwegen	23
2025	0	Nederland	Nederland	Wegverkeer	Snelwegen	52
2025	1	Waddenzee	Nederland	Industrie	Afvalverwerking	2
2025	1	Waddenzee	Nederland	Industrie	Basismetaal	2
2025	1	Waddenzee	Nederland	Industrie	Bouwmaterialen	1
2025	1	Waddenzee	Nederland	Industrie	Chemische industrie	2
2025	1	Waddenzee	Nederland	Industrie	Energie	3
2025	1	Waddenzee	Nederland	Industrie	Industrie Overig	0
2025	1	Waddenzee	Nederland	Industrie	Metaalbewerkingsindustrie	0
2025	1	Waddenzee	Nederland	Industrie	Olieraffinaderijen	1
2025	1	Waddenzee	Nederland	Industrie	Voedings- en genotmiddelen	1
2025	1	Waddenzee	Nederland	Landbouw	Beweiding	5
2025	1	Waddenzee	Nederland	Landbouw	Glastuinbouw	0
2025	1	Waddenzee	Nederland	Landbouw	Mestaanwending	101
2025	1	Waddenzee	Nederland	Landbouw	Mestbe- en verwerking	1
2025	1	Waddenzee	Nederland	Landbouw	Mestopslag	3
2025	1	Waddenzee	Nederland	Landbouw	Overige landbouw	10
2025	1	Waddenzee	Nederland	Landbouw	Stallen Overig vee	2
2025	1	Waddenzee	Nederland	Landbouw	Stallen Pluimvee	7
2025	1	Waddenzee	Nederland	Landbouw	Stallen Rundvee	55
2025	1	Waddenzee	Nederland	Landbouw	Stallen Varkens	5
2025	1	Waddenzee	Nederland	Overig	Bouw	0
2025	1	Waddenzee	Nederland	Overig	Drinkwater en rioolwaterzuivering	0
2025	1	Waddenzee	Nederland	Overig	Kantoren en winkels, hobby paarden dienstverlening	7
2025	1	Waddenzee	Nederland	Overig	Overig consumenten	18
2025	1	Waddenzee	Nederland	Overig	Woningen	1
2025	1	Waddenzee	Nederland	Scheepvaart	Binnenvaart	5
2025	1	Waddenzee	Nederland	Scheepvaart	Visserij	1
2025	1	Waddenzee	Nederland	Scheepvaart	Zeescheepvaart: Aanlegplaats	2
2025	1	Waddenzee	Nederland	Scheepvaart	Zeescheepvaart: Binnengaats route	3
2025	1	Waddenzee	Nederland	Scheepvaart	Zeescheepvaart: Zeeroute	16
2025	1	Waddenzee	Nederland	Vervoer & overig verkeer	Luchtvaart luchthaventerrein	0
2025	1	Waddenzee	Nederland	Vervoer & overig verkeer	Luchtvaart vluchten	1
2025	1	Waddenzee	Nederland	Vervoer & overig verkeer	Mobiele werktuigen Bouw en Industrie	2
2025	1	Waddenzee	Nederland	Vervoer & overig verkeer	Mobiele werktuigen Consumenten	0
2025	1	Waddenzee	Nederland	Vervoer & overig verkeer	Mobiele werktuigen Landbouw	2
2025	1	Waddenzee	Nederland	Vervoer & overig verkeer	Mobiele werktuigen overig	0
2025	1	Waddenzee	Nederland	Vervoer & overig verkeer	Spoorweg	1
2025	1	Waddenzee	Nederland	Wegverkeer	Binnen bebouwde kom	3
2025	1	Waddenzee	Nederland	Wegverkeer	Buitenwegen	5

2025	1	Waddenzee	Nederland	Wegverkeer	Snelwegen	7
2025	2	Duinen en Lage Land Texel	Nederland	Industrie	Afvalverwerking	1
2025	2	Duinen en Lage Land Texel	Nederland	Industrie	Basismetaal	3
2025	2	Duinen en Lage Land Texel	Nederland	Industrie	Bouwmaterialen	1
2025	2	Duinen en Lage Land Texel	Nederland	Industrie	Chemische industrie	2
2025	2	Duinen en Lage Land Texel	Nederland	Industrie	Energie	3
2025	2	Duinen en Lage Land Texel	Nederland	Industrie	Industrie Overig	0
2025	2	Duinen en Lage Land Texel	Nederland	Industrie	Metaalbewerkingsindustrie	0
2025	2	Duinen en Lage Land Texel	Nederland	Industrie	Olieraffinaderijen	1
2025	2	Duinen en Lage Land Texel	Nederland	Industrie	Voedings- en genotmiddelen	1
2025	2	Duinen en Lage Land Texel	Nederland	Landbouw	Beweiding	5
2025	2	Duinen en Lage Land Texel	Nederland	Landbouw	Glastuinbouw	0
2025	2	Duinen en Lage Land Texel	Nederland	Landbouw	Mestaanwending	67
2025	2	Duinen en Lage Land Texel	Nederland	Landbouw	Mestbe- en verwerking	1
2025	2	Duinen en Lage Land Texel	Nederland	Landbouw	Mestopslag	2
2025	2	Duinen en Lage Land Texel	Nederland	Landbouw	Overige landbouw	7
2025	2	Duinen en Lage Land Texel	Nederland	Landbouw	Stallen Overig vee	2
2025	2	Duinen en Lage Land Texel	Nederland	Landbouw	Stallen Pluimvee	3
2025	2	Duinen en Lage Land Texel	Nederland	Landbouw	Stallen Rundvee	38
2025	2	Duinen en Lage Land Texel	Nederland	Landbouw	Stallen Varkens	4
2025	2	Duinen en Lage Land Texel	Nederland	Overig	Bouw	0
2025	2	Duinen en Lage Land Texel	Nederland	Overig	Drinkwater en rioolwaterzuivering	0
2025	2	Duinen en Lage Land Texel	Nederland	Overig	Kantoren en winkels, hobby paarden dienstverlening	9
2025	2	Duinen en Lage Land Texel	Nederland	Overig	Overig consumenten	39
2025	2	Duinen en Lage Land Texel	Nederland	Overig	Woningen	2
2025	2	Duinen en Lage Land Texel	Nederland	Scheepvaart	Binnenvaart	5
2025	2	Duinen en Lage Land Texel	Nederland	Scheepvaart	Visserij	1
2025	2	Duinen en Lage Land Texel	Nederland	Scheepvaart	Zeescheepvaart: Aanlegplaats	3
2025	2	Duinen en Lage Land Texel	Nederland	Scheepvaart	Zeescheepvaart: Binnengaats route	4
2025	2	Duinen en Lage Land Texel	Nederland	Scheepvaart	Zeescheepvaart: Zeeroute	27
2025	2	Duinen en Lage Land Texel	Nederland	Vervoer & overig verkeer	Luchtvaart luchthaventerrein	0
2025	2	Duinen en Lage Land Texel	Nederland	Vervoer & overig verkeer	Luchtvaart vluchten	1
2025	2	Duinen en Lage Land Texel	Nederland	Vervoer & overig verkeer	Mobiele werktuigen Bouw en Industrie	2
2025	2	Duinen en Lage Land Texel	Nederland	Vervoer & overig verkeer	Mobiele werktuigen Consumenten	0
2025	2	Duinen en Lage Land Texel	Nederland	Vervoer & overig verkeer	Mobiele werktuigen Landbouw	2
2025	2	Duinen en Lage Land Texel	Nederland	Vervoer & overig verkeer	Mobiele werktuigen overig	0
2025	2	Duinen en Lage Land Texel	Nederland	Vervoer & overig verkeer	Spoorweg	0
2025	2	Duinen en Lage Land Texel	Nederland	Wegverkeer	Binnen bebouwde kom	3
2025	2	Duinen en Lage Land Texel	Nederland	Wegverkeer	Buitenwegen	5
2025	2	Duinen en Lage Land Texel	Nederland	Wegverkeer	Snelwegen	7
2025	3	Duinen Vlieland	Nederland	Industrie	Afvalverwerking	1
2025	3	Duinen Vlieland	Nederland	Industrie	Basismetaal	3
2025	3	Duinen Vlieland	Nederland	Industrie	Bouwmaterialen	1
2025	3	Duinen Vlieland	Nederland	Industrie	Chemische industrie	2
2025	3	Duinen Vlieland	Nederland	Industrie	Energie	3
2025	3	Duinen Vlieland	Nederland	Industrie	Industrie Overig	0
2025	3	Duinen Vlieland	Nederland	Industrie	Metaalbewerkingsindustrie	0
2025	3	Duinen Vlieland	Nederland	Industrie	Olieraffinaderijen	1
2025	3	Duinen Vlieland	Nederland	Industrie	Voedings- en genotmiddelen	1
2025	3	Duinen Vlieland	Nederland	Landbouw	Beweiding	2
2025	3	Duinen Vlieland	Nederland	Landbouw	Glastuinbouw	0
2025	3	Duinen Vlieland	Nederland	Landbouw	Mestaanwending	47
2025	3	Duinen Vlieland	Nederland	Landbouw	Mestbe- en verwerking	1
2025	3	Duinen Vlieland	Nederland	Landbouw	Mestopslag	2
2025	3	Duinen Vlieland	Nederland	Landbouw	Overige landbouw	4
2025	3	Duinen Vlieland	Nederland	Landbouw	Stallen Overig vee	1
2025	3	Duinen Vlieland	Nederland	Landbouw	Stallen Pluimvee	4
2025	3	Duinen Vlieland	Nederland	Landbouw	Stallen Rundvee	31
2025	3	Duinen Vlieland	Nederland	Landbouw	Stallen Varkens	4
2025	3	Duinen Vlieland	Nederland	Overig	Bouw	0
2025	3	Duinen Vlieland	Nederland	Overig	Drinkwater en rioolwaterzuivering	0
2025	3	Duinen Vlieland	Nederland	Overig	Kantoren en winkels, hobby paarden dienstverlening	7
2025	3	Duinen Vlieland	Nederland	Overig	Overig consumenten	16
2025	3	Duinen Vlieland	Nederland	Overig	Woningen	1
2025	3	Duinen Vlieland	Nederland	Scheepvaart	Binnenvaart	5
2025	3	Duinen Vlieland	Nederland	Scheepvaart	Visserij	1
2025	3	Duinen Vlieland	Nederland	Scheepvaart	Zeescheepvaart: Aanlegplaats	2
2025	3	Duinen Vlieland	Nederland	Scheepvaart	Zeescheepvaart: Binnengaats route	3
2025	3	Duinen Vlieland	Nederland	Scheepvaart	Zeescheepvaart: Zeeroute	27
2025	3	Duinen Vlieland	Nederland	Vervoer & overig verkeer	Luchtvaart luchthaventerrein	0
2025	3	Duinen Vlieland	Nederland	Vervoer & overig verkeer	Luchtvaart vluchten	1
2025	3	Duinen Vlieland	Nederland	Vervoer & overig verkeer	Mobiele werktuigen Bouw en Industrie	2
2025	3	Duinen Vlieland	Nederland	Vervoer & overig verkeer	Mobiele werktuigen Consumenten	0
2025	3	Duinen Vlieland	Nederland	Vervoer & overig verkeer	Mobiele werktuigen Landbouw	1
2025	3	Duinen Vlieland	Nederland	Vervoer & overig verkeer	Mobiele werktuigen overig	0
2025	3	Duinen Vlieland	Nederland	Vervoer & overig verkeer	Spoorweg	0
2025	3	Duinen Vlieland	Nederland	Wegverkeer	Binnen bebouwde kom	2
2025	3	Duinen Vlieland	Nederland	Wegverkeer	Buitenwegen	4
2025	3	Duinen Vlieland	Nederland	Wegverkeer	Snelwegen	6
2025	4	Duinen Terschelling	Nederland	Industrie	Afvalverwerking	1
2025	4	Duinen Terschelling	Nederland	Industrie	Basismetaal	3
2025	4	Duinen Terschelling	Nederland	Industrie	Bouwmaterialen	1
2025	4	Duinen Terschelling	Nederland	Industrie	Chemische industrie	2
2025	4	Duinen Terschelling	Nederland	Industrie	Energie	3
2025	4	Duinen Terschelling	Nederland	Industrie	Industrie Overig	0
2025	4	Duinen Terschelling	Nederland	Industrie	Metaalbewerkingsindustrie	0
2025	4	Duinen Terschelling	Nederland	Industrie	Olieraffinaderijen	1
2025	4	Duinen Terschelling	Nederland	Industrie	Voedings- en genotmiddelen	1
2025	4	Duinen Terschelling	Nederland	Landbouw	Beweiding	3
2025	4	Duinen Terschelling	Nederland	Landbouw	Glastuinbouw	0
2025	4	Duinen Terschelling	Nederland	Landbouw	Mestaanwending	63

2025	4	Duinen Terschelling	Nederland	Landbouw	Mestbe- en verwerking	1
2025	4	Duinen Terschelling	Nederland	Landbouw	Mestopslag	3
2025	4	Duinen Terschelling	Nederland	Landbouw	Overige landbouw	4
2025	4	Duinen Terschelling	Nederland	Landbouw	Stallen Overig vee	2
2025	4	Duinen Terschelling	Nederland	Landbouw	Stallen Pluimvee	4
2025	4	Duinen Terschelling	Nederland	Landbouw	Stallen Rundvee	42
2025	4	Duinen Terschelling	Nederland	Landbouw	Stallen Varkens	4
2025	4	Duinen Terschelling	Nederland	Overig	Bouw	0
2025	4	Duinen Terschelling	Nederland	Overig	Drinkwater en rioolwaterzuivering	0
2025	4	Duinen Terschelling	Nederland	Overig	Kantoren en winkels, hobby paarden dienstverlening	9
2025	4	Duinen Terschelling	Nederland	Overig	Overig consumenten	31
2025	4	Duinen Terschelling	Nederland	Overig	Woningen	1
2025	4	Duinen Terschelling	Nederland	Scheepvaart	Binnenvaart	5
2025	4	Duinen Terschelling	Nederland	Scheepvaart	Visserij	1
2025	4	Duinen Terschelling	Nederland	Scheepvaart	Zeescheepvaart: Aanlegplaats	2
2025	4	Duinen Terschelling	Nederland	Scheepvaart	Zeescheepvaart: Binnengaats route	3
2025	4	Duinen Terschelling	Nederland	Scheepvaart	Zeescheepvaart: Zeeroute	26
2025	4	Duinen Terschelling	Nederland	Vervoer & overig verkeer	Luchtvaart luchthaventerrein	0
2025	4	Duinen Terschelling	Nederland	Vervoer & overig verkeer	Luchtvaart vluchten	1
2025	4	Duinen Terschelling	Nederland	Vervoer & overig verkeer	Mobiele werktuigen Bouw en Industrie	2
2025	4	Duinen Terschelling	Nederland	Vervoer & overig verkeer	Mobiele werktuigen Consumenten	0
2025	4	Duinen Terschelling	Nederland	Vervoer & overig verkeer	Mobiele werktuigen Landbouw	1
2025	4	Duinen Terschelling	Nederland	Vervoer & overig verkeer	Mobiele werktuigen overig	0
2025	4	Duinen Terschelling	Nederland	Vervoer & overig verkeer	Spoorweg	0
2025	4	Duinen Terschelling	Nederland	Wegverkeer	Binnen bebouwde kom	3
2025	4	Duinen Terschelling	Nederland	Wegverkeer	Buitenwegen	4
2025	4	Duinen Terschelling	Nederland	Wegverkeer	Snelwegen	6
2025	5	Duinen Ameland	Nederland	Industrie	Afvalverwerking	2
2025	5	Duinen Ameland	Nederland	Industrie	Basismetaal	2
2025	5	Duinen Ameland	Nederland	Industrie	Bouwmaterialen	1
2025	5	Duinen Ameland	Nederland	Industrie	Chemische industrie	2
2025	5	Duinen Ameland	Nederland	Industrie	Energie	3
2025	5	Duinen Ameland	Nederland	Industrie	Industrie Overig	0
2025	5	Duinen Ameland	Nederland	Industrie	Metaalbewerkingsindustrie	0
2025	5	Duinen Ameland	Nederland	Industrie	Olieraffinaderijen	1
2025	5	Duinen Ameland	Nederland	Industrie	Voedings- en genotmiddelen	1
2025	5	Duinen Ameland	Nederland	Landbouw	Beweiding	6
2025	5	Duinen Ameland	Nederland	Landbouw	Glastuinbouw	0
2025	5	Duinen Ameland	Nederland	Landbouw	Mestaanwending	109
2025	5	Duinen Ameland	Nederland	Landbouw	Mestbe- en verwerking	1
2025	5	Duinen Ameland	Nederland	Landbouw	Mestopslag	4
2025	5	Duinen Ameland	Nederland	Landbouw	Overige landbouw	6
2025	5	Duinen Ameland	Nederland	Landbouw	Stallen Overig vee	2
2025	5	Duinen Ameland	Nederland	Landbouw	Stallen Pluimvee	6
2025	5	Duinen Ameland	Nederland	Landbouw	Stallen Rundvee	70
2025	5	Duinen Ameland	Nederland	Landbouw	Stallen Varkens	5
2025	5	Duinen Ameland	Nederland	Overig	Bouw	0
2025	5	Duinen Ameland	Nederland	Overig	Drinkwater en rioolwaterzuivering	0
2025	5	Duinen Ameland	Nederland	Overig	Kantoren en winkels, hobby paarden dienstverlening	9
2025	5	Duinen Ameland	Nederland	Overig	Overig consumenten	32
2025	5	Duinen Ameland	Nederland	Overig	Woningen	2
2025	5	Duinen Ameland	Nederland	Scheepvaart	Binnenvaart	5
2025	5	Duinen Ameland	Nederland	Scheepvaart	Visserij	1
2025	5	Duinen Ameland	Nederland	Scheepvaart	Zeescheepvaart: Aanlegplaats	2
2025	5	Duinen Ameland	Nederland	Scheepvaart	Zeescheepvaart: Binnengaats route	3
2025	5	Duinen Ameland	Nederland	Scheepvaart	Zeescheepvaart: Zeeroute	22
2025	5	Duinen Ameland	Nederland	Vervoer & overig verkeer	Luchtvaart luchthaventerrein	0
2025	5	Duinen Ameland	Nederland	Vervoer & overig verkeer	Luchtvaart vluchten	1
2025	5	Duinen Ameland	Nederland	Vervoer & overig verkeer	Mobiele werktuigen Bouw en Industrie	2
2025	5	Duinen Ameland	Nederland	Vervoer & overig verkeer	Mobiele werktuigen Consumenten	0
2025	5	Duinen Ameland	Nederland	Vervoer & overig verkeer	Mobiele werktuigen Landbouw	2
2025	5	Duinen Ameland	Nederland	Vervoer & overig verkeer	Mobiele werktuigen overig	0
2025	5	Duinen Ameland	Nederland	Vervoer & overig verkeer	Spoorweg	1
2025	5	Duinen Ameland	Nederland	Wegverkeer	Binnen bebouwde kom	3
2025	5	Duinen Ameland	Nederland	Wegverkeer	Buitenwegen	5
2025	5	Duinen Ameland	Nederland	Wegverkeer	Snelwegen	8
2025	6	Duinen Schiermonnikoog	Nederland	Industrie	Afvalverwerking	3
2025	6	Duinen Schiermonnikoog	Nederland	Industrie	Basismetaal	3
2025	6	Duinen Schiermonnikoog	Nederland	Industrie	Bouwmaterialen	1
2025	6	Duinen Schiermonnikoog	Nederland	Industrie	Chemische industrie	2
2025	6	Duinen Schiermonnikoog	Nederland	Industrie	Energie	4
2025	6	Duinen Schiermonnikoog	Nederland	Industrie	Industrie Overig	0
2025	6	Duinen Schiermonnikoog	Nederland	Industrie	Metaalbewerkingsindustrie	0
2025	6	Duinen Schiermonnikoog	Nederland	Industrie	Olieraffinaderijen	1
2025	6	Duinen Schiermonnikoog	Nederland	Industrie	Voedings- en genotmiddelen	1
2025	6	Duinen Schiermonnikoog	Nederland	Landbouw	Beweiding	7
2025	6	Duinen Schiermonnikoog	Nederland	Landbouw	Glastuinbouw	0
2025	6	Duinen Schiermonnikoog	Nederland	Landbouw	Mestaanwending	148
2025	6	Duinen Schiermonnikoog	Nederland	Landbouw	Mestbe- en verwerking	4
2025	6	Duinen Schiermonnikoog	Nederland	Landbouw	Mestopslag	7
2025	6	Duinen Schiermonnikoog	Nederland	Landbouw	Overige landbouw	9
2025	6	Duinen Schiermonnikoog	Nederland	Landbouw	Stallen Overig vee	5
2025	6	Duinen Schiermonnikoog	Nederland	Landbouw	Stallen Pluimvee	12
2025	6	Duinen Schiermonnikoog	Nederland	Landbouw	Stallen Rundvee	120
2025	6	Duinen Schiermonnikoog	Nederland	Landbouw	Stallen Varkens	7
2025	6	Duinen Schiermonnikoog	Nederland	Overig	Bouw	0
2025	6	Duinen Schiermonnikoog	Nederland	Overig	Drinkwater en rioolwaterzuivering	0
2025	6	Duinen Schiermonnikoog	Nederland	Overig	Kantoren en winkels, hobby paarden dienstverlening	13
2025	6	Duinen Schiermonnikoog	Nederland	Overig	Overig consumenten	49
2025	6	Duinen Schiermonnikoog	Nederland	Overig	Woningen	2
2025	6	Duinen Schiermonnikoog	Nederland	Scheepvaart	Binnenvaart	7

2025	6 Duinen Schiermonnikoog	Nederland	Scheepvaart	Visserij	1
2025	6 Duinen Schiermonnikoog	Nederland	Scheepvaart	Zeescheepvaart: Aanlegplaats	2
2025	6 Duinen Schiermonnikoog	Nederland	Scheepvaart	Zeescheepvaart: Binnengaats route	3
2025	6 Duinen Schiermonnikoog	Nederland	Scheepvaart	Zeescheepvaart: Zeeroute	21
2025	6 Duinen Schiermonnikoog	Nederland	Vervoer & overig verkeer	Luchtvaart luchthaventerrein	0
2025	6 Duinen Schiermonnikoog	Nederland	Vervoer & overig verkeer	Luchtvaart vluchten	1
2025	6 Duinen Schiermonnikoog	Nederland	Vervoer & overig verkeer	Mobiele werktuigen Bouw en Industrie	3
2025	6 Duinen Schiermonnikoog	Nederland	Vervoer & overig verkeer	Mobiele werktuigen Consumenten	0
2025	6 Duinen Schiermonnikoog	Nederland	Vervoer & overig verkeer	Mobiele werktuigen Landbouw	3
2025	6 Duinen Schiermonnikoog	Nederland	Vervoer & overig verkeer	Mobiele werktuigen overig	0
2025	6 Duinen Schiermonnikoog	Nederland	Vervoer & overig verkeer	Spoorweg	1
2025	6 Duinen Schiermonnikoog	Nederland	Wegverkeer	Binnen bebouwde kom	4
2025	6 Duinen Schiermonnikoog	Nederland	Wegverkeer	Buitenwegen	7
2025	6 Duinen Schiermonnikoog	Nederland	Wegverkeer	Snelwegen	10
2025	7 Noordzeekustzone	Nederland	Industrie	Afvalverwerking	2
2025	7 Noordzeekustzone	Nederland	Industrie	Basismetaal	2
2025	7 Noordzeekustzone	Nederland	Industrie	Bouwmaterialen	1
2025	7 Noordzeekustzone	Nederland	Industrie	Chemische industrie	1
2025	7 Noordzeekustzone	Nederland	Industrie	Energie	3
2025	7 Noordzeekustzone	Nederland	Industrie	Industrie Overig	0
2025	7 Noordzeekustzone	Nederland	Industrie	Metaalbewerkingsindustrie	0
2025	7 Noordzeekustzone	Nederland	Industrie	Olieraffinaderijen	1
2025	7 Noordzeekustzone	Nederland	Industrie	Voedings- en genotmiddelen	1
2025	7 Noordzeekustzone	Nederland	Landbouw	Beweiding	4
2025	7 Noordzeekustzone	Nederland	Landbouw	Glastuinbouw	0
2025	7 Noordzeekustzone	Nederland	Landbouw	Mestaanwending	80
2025	7 Noordzeekustzone	Nederland	Landbouw	Mestbe- en verwerking	1
2025	7 Noordzeekustzone	Nederland	Landbouw	Mestopslag	3
2025	7 Noordzeekustzone	Nederland	Landbouw	Overige landbouw	6
2025	7 Noordzeekustzone	Nederland	Landbouw	Stallen Overig vee	2
2025	7 Noordzeekustzone	Nederland	Landbouw	Stallen Pluimvee	7
2025	7 Noordzeekustzone	Nederland	Landbouw	Stallen Rundvee	54
2025	7 Noordzeekustzone	Nederland	Landbouw	Stallen Varkens	5
2025	7 Noordzeekustzone	Nederland	Overig	Bouw	0
2025	7 Noordzeekustzone	Nederland	Overig	Drinkwater en rioolwaterzuivering	0
2025	7 Noordzeekustzone	Nederland	Overig	Kantoren en winkels, hobby paarden dienstverlening	7
2025	7 Noordzeekustzone	Nederland	Overig	Overig consumenten	30
2025	7 Noordzeekustzone	Nederland	Overig	Woningen	1
2025	7 Noordzeekustzone	Nederland	Scheepvaart	Binnenvaart	5
2025	7 Noordzeekustzone	Nederland	Scheepvaart	Visserij	1
2025	7 Noordzeekustzone	Nederland	Scheepvaart	Zeescheepvaart: Aanlegplaats	2
2025	7 Noordzeekustzone	Nederland	Scheepvaart	Zeescheepvaart: Binnengaats route	3
2025	7 Noordzeekustzone	Nederland	Scheepvaart	Zeescheepvaart: Zeeroute	17
2025	7 Noordzeekustzone	Nederland	Vervoer & overig verkeer	Luchtvaart luchthaventerrein	0
2025	7 Noordzeekustzone	Nederland	Vervoer & overig verkeer	Luchtvaart vluchten	1
2025	7 Noordzeekustzone	Nederland	Vervoer & overig verkeer	Mobiele werktuigen Bouw en Industrie	2
2025	7 Noordzeekustzone	Nederland	Vervoer & overig verkeer	Mobiele werktuigen Consumenten	0
2025	7 Noordzeekustzone	Nederland	Vervoer & overig verkeer	Mobiele werktuigen Landbouw	2
2025	7 Noordzeekustzone	Nederland	Vervoer & overig verkeer	Mobiele werktuigen overig	0
2025	7 Noordzeekustzone	Nederland	Vervoer & overig verkeer	Spoorweg	0
2025	7 Noordzeekustzone	Nederland	Wegverkeer	Binnen bebouwde kom	3
2025	7 Noordzeekustzone	Nederland	Wegverkeer	Buitenwegen	5
2025	7 Noordzeekustzone	Nederland	Wegverkeer	Snelwegen	7
2025	9 Grote Wielen	Nederland	Industrie	Afvalverwerking	3
2025	9 Grote Wielen	Nederland	Industrie	Basismetaal	3
2025	9 Grote Wielen	Nederland	Industrie	Bouwmaterialen	1
2025	9 Grote Wielen	Nederland	Industrie	Chemische industrie	2
2025	9 Grote Wielen	Nederland	Industrie	Energie	4
2025	9 Grote Wielen	Nederland	Industrie	Industrie Overig	0
2025	9 Grote Wielen	Nederland	Industrie	Metaalbewerkingsindustrie	0
2025	9 Grote Wielen	Nederland	Industrie	Olieraffinaderijen	1
2025	9 Grote Wielen	Nederland	Industrie	Voedings- en genotmiddelen	2
2025	9 Grote Wielen	Nederland	Landbouw	Beweiding	12
2025	9 Grote Wielen	Nederland	Landbouw	Glastuinbouw	1
2025	9 Grote Wielen	Nederland	Landbouw	Mestaanwending	258
2025	9 Grote Wielen	Nederland	Landbouw	Mestbe- en verwerking	2
2025	9 Grote Wielen	Nederland	Landbouw	Mestopslag	7
2025	9 Grote Wielen	Nederland	Landbouw	Overige landbouw	8
2025	9 Grote Wielen	Nederland	Landbouw	Stallen Overig vee	4
2025	9 Grote Wielen	Nederland	Landbouw	Stallen Pluimvee	10
2025	9 Grote Wielen	Nederland	Landbouw	Stallen Rundvee	155
2025	9 Grote Wielen	Nederland	Landbouw	Stallen Varkens	6
2025	9 Grote Wielen	Nederland	Overig	Bouw	0
2025	9 Grote Wielen	Nederland	Overig	Drinkwater en rioolwaterzuivering	0
2025	9 Grote Wielen	Nederland	Overig	Kantoren en winkels, hobby paarden dienstverlening	19
2025	9 Grote Wielen	Nederland	Overig	Overig consumenten	112
2025	9 Grote Wielen	Nederland	Overig	Woningen	3
2025	9 Grote Wielen	Nederland	Scheepvaart	Binnenvaart	8
2025	9 Grote Wielen	Nederland	Scheepvaart	Visserij	1
2025	9 Grote Wielen	Nederland	Scheepvaart	Zeescheepvaart: Aanlegplaats	2
2025	9 Grote Wielen	Nederland	Scheepvaart	Zeescheepvaart: Binnengaats route	3
2025	9 Grote Wielen	Nederland	Scheepvaart	Zeescheepvaart: Zeeroute	18
2025	9 Grote Wielen	Nederland	Vervoer & overig verkeer	Luchtvaart luchthaventerrein	0
2025	9 Grote Wielen	Nederland	Vervoer & overig verkeer	Luchtvaart vluchten	1
2025	9 Grote Wielen	Nederland	Vervoer & overig verkeer	Mobiele werktuigen Bouw en Industrie	4
2025	9 Grote Wielen	Nederland	Vervoer & overig verkeer	Mobiele werktuigen Consumenten	0
2025	9 Grote Wielen	Nederland	Vervoer & overig verkeer	Mobiele werktuigen Landbouw	4
2025	9 Grote Wielen	Nederland	Vervoer & overig verkeer	Mobiele werktuigen overig	0
2025	9 Grote Wielen	Nederland	Vervoer & overig verkeer	Spoorweg	1
2025	9 Grote Wielen	Nederland	Wegverkeer	Binnen bebouwde kom	6
2025	9 Grote Wielen	Nederland	Wegverkeer	Buitenwegen	14

2025	9	Groote Wielen	Nederland	Wegverkeer	Snelwegen	13
2025	10	Oudegaasterbrekken, Fluessen en omgeving	Nederland	Industrie	Afvalverwerking	3
2025	10	Oudegaasterbrekken, Fluessen en omgeving	Nederland	Industrie	Basismetaal	4
2025	10	Oudegaasterbrekken, Fluessen en omgeving	Nederland	Industrie	Bouwmaterialen	1
2025	10	Oudegaasterbrekken, Fluessen en omgeving	Nederland	Industrie	Chemische industrie	2
2025	10	Oudegaasterbrekken, Fluessen en omgeving	Nederland	Industrie	Energie	4
2025	10	Oudegaasterbrekken, Fluessen en omgeving	Nederland	Industrie	Industrie Overig	0
2025	10	Oudegaasterbrekken, Fluessen en omgeving	Nederland	Industrie	Metaalbewerkingsindustrie	0
2025	10	Oudegaasterbrekken, Fluessen en omgeving	Nederland	Industrie	Olieraffinaderijen	1
2025	10	Oudegaasterbrekken, Fluessen en omgeving	Nederland	Industrie	Voedings- en genotmiddelen	2
2025	10	Oudegaasterbrekken, Fluessen en omgeving	Nederland	Landbouw	Beweiding	10
2025	10	Oudegaasterbrekken, Fluessen en omgeving	Nederland	Landbouw	Glastuinbouw	1
2025	10	Oudegaasterbrekken, Fluessen en omgeving	Nederland	Landbouw	Mestaaanwending	244
2025	10	Oudegaasterbrekken, Fluessen en omgeving	Nederland	Landbouw	Mestbe- en verwerking	4
2025	10	Oudegaasterbrekken, Fluessen en omgeving	Nederland	Landbouw	Mestopslag	8
2025	10	Oudegaasterbrekken, Fluessen en omgeving	Nederland	Landbouw	Overige landbouw	9
2025	10	Oudegaasterbrekken, Fluessen en omgeving	Nederland	Landbouw	Stallen Overig vee	3
2025	10	Oudegaasterbrekken, Fluessen en omgeving	Nederland	Landbouw	Stallen Pluimvee	41
2025	10	Oudegaasterbrekken, Fluessen en omgeving	Nederland	Landbouw	Stallen Rundvee	132
2025	10	Oudegaasterbrekken, Fluessen en omgeving	Nederland	Landbouw	Stallen Varkens	11
2025	10	Oudegaasterbrekken, Fluessen en omgeving	Nederland	Overig	Bouw	0
2025	10	Oudegaasterbrekken, Fluessen en omgeving	Nederland	Overig	Drinkwater en rioolwaterzuivering	0
2025	10	Oudegaasterbrekken, Fluessen en omgeving	Nederland	Overig	Kantoren en winkels, hobby paarden dienstverlening	13
2025	10	Oudegaasterbrekken, Fluessen en omgeving	Nederland	Overig	Overig consumenten	30
2025	10	Oudegaasterbrekken, Fluessen en omgeving	Nederland	Overig	Woningen	2
2025	10	Oudegaasterbrekken, Fluessen en omgeving	Nederland	Scheepvaart	Binnenvaart	9
2025	10	Oudegaasterbrekken, Fluessen en omgeving	Nederland	Scheepvaart	Visserij	1
2025	10	Oudegaasterbrekken, Fluessen en omgeving	Nederland	Scheepvaart	Zeescheepvaart: Aanlegplaats	3
2025	10	Oudegaasterbrekken, Fluessen en omgeving	Nederland	Scheepvaart	Zeescheepvaart: Binnengaats route	4
2025	10	Oudegaasterbrekken, Fluessen en omgeving	Nederland	Scheepvaart	Zeescheepvaart: Zeeroute	18
2025	10	Oudegaasterbrekken, Fluessen en omgeving	Nederland	Vervoer & overig verkeer	Luchtvaart luchthaventerrein	0
2025	10	Oudegaasterbrekken, Fluessen en omgeving	Nederland	Vervoer & overig verkeer	Luchtvaart vluchten	2
2025	10	Oudegaasterbrekken, Fluessen en omgeving	Nederland	Vervoer & overig verkeer	Mobiele werktuigen Bouw en Industrie	4
2025	10	Oudegaasterbrekken, Fluessen en omgeving	Nederland	Vervoer & overig verkeer	Mobiele werktuigen Consumenten	0
2025	10	Oudegaasterbrekken, Fluessen en omgeving	Nederland	Vervoer & overig verkeer	Mobiele werktuigen Landbouw	4
2025	10	Oudegaasterbrekken, Fluessen en omgeving	Nederland	Vervoer & overig verkeer	Mobiele werktuigen overig	0
2025	10	Oudegaasterbrekken, Fluessen en omgeving	Nederland	Vervoer & overig verkeer	Spoorweg	1
2025	10	Oudegaasterbrekken, Fluessen en omgeving	Nederland	Wegverkeer	Binnen bebouwde kom	5
2025	10	Oudegaasterbrekken, Fluessen en omgeving	Nederland	Wegverkeer	Buitenwegen	9
2025	10	Oudegaasterbrekken, Fluessen en omgeving	Nederland	Wegverkeer	Snelwegen	13
2025	13	Alde Feanen	Nederland	Industrie	Afvalverwerking	4
2025	13	Alde Feanen	Nederland	Industrie	Basismetaal	3
2025	13	Alde Feanen	Nederland	Industrie	Bouwmaterialen	1
2025	13	Alde Feanen	Nederland	Industrie	Chemische industrie	2
2025	13	Alde Feanen	Nederland	Industrie	Energie	4
2025	13	Alde Feanen	Nederland	Industrie	Industrie Overig	0
2025	13	Alde Feanen	Nederland	Industrie	Metaalbewerkingsindustrie	0
2025	13	Alde Feanen	Nederland	Industrie	Olieraffinaderijen	1
2025	13	Alde Feanen	Nederland	Industrie	Voedings- en genotmiddelen	2
2025	13	Alde Feanen	Nederland	Landbouw	Beweiding	13
2025	13	Alde Feanen	Nederland	Landbouw	Glastuinbouw	1
2025	13	Alde Feanen	Nederland	Landbouw	Mestaaanwending	271
2025	13	Alde Feanen	Nederland	Landbouw	Mestbe- en verwerking	2
2025	13	Alde Feanen	Nederland	Landbouw	Mestopslag	9
2025	13	Alde Feanen	Nederland	Landbouw	Overige landbouw	8
2025	13	Alde Feanen	Nederland	Landbouw	Stallen Overig vee	4
2025	13	Alde Feanen	Nederland	Landbouw	Stallen Pluimvee	15
2025	13	Alde Feanen	Nederland	Landbouw	Stallen Rundvee	190
2025	13	Alde Feanen	Nederland	Landbouw	Stallen Varkens	9
2025	13	Alde Feanen	Nederland	Overig	Bouw	0
2025	13	Alde Feanen	Nederland	Overig	Drinkwater en rioolwaterzuivering	0
2025	13	Alde Feanen	Nederland	Overig	Kantoren en winkels, hobby paarden dienstverlening	16
2025	13	Alde Feanen	Nederland	Overig	Overig consumenten	72
2025	13	Alde Feanen	Nederland	Overig	Woningen	3
2025	13	Alde Feanen	Nederland	Scheepvaart	Binnenvaart	12
2025	13	Alde Feanen	Nederland	Scheepvaart	Visserij	1
2025	13	Alde Feanen	Nederland	Scheepvaart	Zeescheepvaart: Aanlegplaats	2
2025	13	Alde Feanen	Nederland	Scheepvaart	Zeescheepvaart: Binnengaats route	3
2025	13	Alde Feanen	Nederland	Scheepvaart	Zeescheepvaart: Zeeroute	17
2025	13	Alde Feanen	Nederland	Vervoer & overig verkeer	Luchtvaart luchthaventerrein	0
2025	13	Alde Feanen	Nederland	Vervoer & overig verkeer	Luchtvaart vluchten	1
2025	13	Alde Feanen	Nederland	Vervoer & overig verkeer	Mobiele werktuigen Bouw en Industrie	3
2025	13	Alde Feanen	Nederland	Vervoer & overig verkeer	Mobiele werktuigen Consumenten	0
2025	13	Alde Feanen	Nederland	Vervoer & overig verkeer	Mobiele werktuigen Landbouw	4
2025	13	Alde Feanen	Nederland	Vervoer & overig verkeer	Mobiele werktuigen overig	0
2025	13	Alde Feanen	Nederland	Vervoer & overig verkeer	Spoorweg	1
2025	13	Alde Feanen	Nederland	Wegverkeer	Binnen bebouwde kom	5
2025	13	Alde Feanen	Nederland	Wegverkeer	Buitenwegen	9
2025	13	Alde Feanen	Nederland	Wegverkeer	Snelwegen	17
2025	15	Van Oordt's Mersken	Nederland	Industrie	Afvalverwerking	3
2025	15	Van Oordt's Mersken	Nederland	Industrie	Basismetaal	3
2025	15	Van Oordt's Mersken	Nederland	Industrie	Bouwmaterialen	1
2025	15	Van Oordt's Mersken	Nederland	Industrie	Chemische industrie	2
2025	15	Van Oordt's Mersken	Nederland	Industrie	Energie	4
2025	15	Van Oordt's Mersken	Nederland	Industrie	Industrie Overig	1
2025	15	Van Oordt's Mersken	Nederland	Industrie	Metaalbewerkingsindustrie	0
2025	15	Van Oordt's Mersken	Nederland	Industrie	Olieraffinaderijen	1
2025	15	Van Oordt's Mersken	Nederland	Industrie	Voedings- en genotmiddelen	2
2025	15	Van Oordt's Mersken	Nederland	Landbouw	Beweiding	11
2025	15	Van Oordt's Mersken	Nederland	Landbouw	Glastuinbouw	1
2025	15	Van Oordt's Mersken	Nederland	Landbouw	Mestaaanwending	254

2025	15	Van Oordt's Mersken	Nederland	Landbouw	Mestbe- en verwerking	2
2025	15	Van Oordt's Mersken	Nederland	Landbouw	Mestopslag	10
2025	15	Van Oordt's Mersken	Nederland	Landbouw	Overige landbouw	9
2025	15	Van Oordt's Mersken	Nederland	Landbouw	Stallen Overig vee	4
2025	15	Van Oordt's Mersken	Nederland	Landbouw	Stallen Pluimvee	14
2025	15	Van Oordt's Mersken	Nederland	Landbouw	Stallen Rundvee	190
2025	15	Van Oordt's Mersken	Nederland	Landbouw	Stallen Varkens	11
2025	15	Van Oordt's Mersken	Nederland	Overig	Bouw	0
2025	15	Van Oordt's Mersken	Nederland	Overig	Drinkwater en rioolwaterzuivering	0
2025	15	Van Oordt's Mersken	Nederland	Overig	Kantoren en winkels, hobby paarden dienstverlening	16
2025	15	Van Oordt's Mersken	Nederland	Overig	Overig consumenten	121
2025	15	Van Oordt's Mersken	Nederland	Overig	Woningen	3
2025	15	Van Oordt's Mersken	Nederland	Scheepvaart	Binnenvaart	9
2025	15	Van Oordt's Mersken	Nederland	Scheepvaart	Visserij	1
2025	15	Van Oordt's Mersken	Nederland	Scheepvaart	Zeescheepvaart: Aanlegplaats	2
2025	15	Van Oordt's Mersken	Nederland	Scheepvaart	Zeescheepvaart: Binnengaats route	3
2025	15	Van Oordt's Mersken	Nederland	Scheepvaart	Zeescheepvaart: Zeeroute	16
2025	15	Van Oordt's Mersken	Nederland	Vervoer & overig verkeer	Luchtvaart luchthaventerrein	0
2025	15	Van Oordt's Mersken	Nederland	Vervoer & overig verkeer	Luchtvaart vluchten	1
2025	15	Van Oordt's Mersken	Nederland	Vervoer & overig verkeer	Mobiele werktuigen Bouw en Industrie	4
2025	15	Van Oordt's Mersken	Nederland	Vervoer & overig verkeer	Mobiele werktuigen Consumenten	0
2025	15	Van Oordt's Mersken	Nederland	Vervoer & overig verkeer	Mobiele werktuigen Landbouw	5
2025	15	Van Oordt's Mersken	Nederland	Vervoer & overig verkeer	Mobiele werktuigen overig	0
2025	15	Van Oordt's Mersken	Nederland	Vervoer & overig verkeer	Spoorweg	1
2025	15	Van Oordt's Mersken	Nederland	Wegverkeer	Binnen bebouwde kom	5
2025	15	Van Oordt's Mersken	Nederland	Wegverkeer	Buitenwegen	10
2025	15	Van Oordt's Mersken	Nederland	Wegverkeer	Snelwegen	50
2025	16	Wijnjeterper Schar	Nederland	Industrie	Afvalverwerking	4
2025	16	Wijnjeterper Schar	Nederland	Industrie	Basismetaal	3
2025	16	Wijnjeterper Schar	Nederland	Industrie	Bouwmaterialen	1
2025	16	Wijnjeterper Schar	Nederland	Industrie	Chemische industrie	2
2025	16	Wijnjeterper Schar	Nederland	Industrie	Energie	4
2025	16	Wijnjeterper Schar	Nederland	Industrie	Industrie Overig	1
2025	16	Wijnjeterper Schar	Nederland	Industrie	Metaalbewerkingsindustrie	0
2025	16	Wijnjeterper Schar	Nederland	Industrie	Olieraffinaderijen	1
2025	16	Wijnjeterper Schar	Nederland	Industrie	Voedings- en genotmiddelen	2
2025	16	Wijnjeterper Schar	Nederland	Landbouw	Beweiding	15
2025	16	Wijnjeterper Schar	Nederland	Landbouw	Glastuinbouw	1
2025	16	Wijnjeterper Schar	Nederland	Landbouw	Mestaaanwending	337
2025	16	Wijnjeterper Schar	Nederland	Landbouw	Mestbe- en verwerking	4
2025	16	Wijnjeterper Schar	Nederland	Landbouw	Mestopslag	14
2025	16	Wijnjeterper Schar	Nederland	Landbouw	Overige landbouw	12
2025	16	Wijnjeterper Schar	Nederland	Landbouw	Stallen Overig vee	7
2025	16	Wijnjeterper Schar	Nederland	Landbouw	Stallen Pluimvee	25
2025	16	Wijnjeterper Schar	Nederland	Landbouw	Stallen Rundvee	273
2025	16	Wijnjeterper Schar	Nederland	Landbouw	Stallen Varkens	17
2025	16	Wijnjeterper Schar	Nederland	Overig	Bouw	0
2025	16	Wijnjeterper Schar	Nederland	Overig	Drinkwater en rioolwaterzuivering	0
2025	16	Wijnjeterper Schar	Nederland	Overig	Kantoren en winkels, hobby paarden dienstverlening	20
2025	16	Wijnjeterper Schar	Nederland	Overig	Overig consumenten	80
2025	16	Wijnjeterper Schar	Nederland	Overig	Woningen	3
2025	16	Wijnjeterper Schar	Nederland	Scheepvaart	Binnenvaart	10
2025	16	Wijnjeterper Schar	Nederland	Scheepvaart	Visserij	1
2025	16	Wijnjeterper Schar	Nederland	Scheepvaart	Zeescheepvaart: Aanlegplaats	2
2025	16	Wijnjeterper Schar	Nederland	Scheepvaart	Zeescheepvaart: Binnengaats route	3
2025	16	Wijnjeterper Schar	Nederland	Scheepvaart	Zeescheepvaart: Zeeroute	17
2025	16	Wijnjeterper Schar	Nederland	Vervoer & overig verkeer	Luchtvaart luchthaventerrein	0
2025	16	Wijnjeterper Schar	Nederland	Vervoer & overig verkeer	Luchtvaart vluchten	1
2025	16	Wijnjeterper Schar	Nederland	Vervoer & overig verkeer	Mobiele werktuigen Bouw en Industrie	4
2025	16	Wijnjeterper Schar	Nederland	Vervoer & overig verkeer	Mobiele werktuigen Consumenten	0
2025	16	Wijnjeterper Schar	Nederland	Vervoer & overig verkeer	Mobiele werktuigen Landbouw	6
2025	16	Wijnjeterper Schar	Nederland	Vervoer & overig verkeer	Mobiele werktuigen overig	0
2025	16	Wijnjeterper Schar	Nederland	Vervoer & overig verkeer	Spoorweg	1
2025	16	Wijnjeterper Schar	Nederland	Wegverkeer	Binnen bebouwde kom	6
2025	16	Wijnjeterper Schar	Nederland	Wegverkeer	Buitenwegen	14
2025	16	Wijnjeterper Schar	Nederland	Wegverkeer	Snelwegen	20
2025	17	Bakkeveense Duinen	Nederland	Industrie	Afvalverwerking	4
2025	17	Bakkeveense Duinen	Nederland	Industrie	Basismetaal	3
2025	17	Bakkeveense Duinen	Nederland	Industrie	Bouwmaterialen	1
2025	17	Bakkeveense Duinen	Nederland	Industrie	Chemische industrie	2
2025	17	Bakkeveense Duinen	Nederland	Industrie	Energie	4
2025	17	Bakkeveense Duinen	Nederland	Industrie	Industrie Overig	1
2025	17	Bakkeveense Duinen	Nederland	Industrie	Metaalbewerkingsindustrie	0
2025	17	Bakkeveense Duinen	Nederland	Industrie	Olieraffinaderijen	1
2025	17	Bakkeveense Duinen	Nederland	Industrie	Voedings- en genotmiddelen	2
2025	17	Bakkeveense Duinen	Nederland	Landbouw	Beweiding	15
2025	17	Bakkeveense Duinen	Nederland	Landbouw	Glastuinbouw	1
2025	17	Bakkeveense Duinen	Nederland	Landbouw	Mestaaanwending	320
2025	17	Bakkeveense Duinen	Nederland	Landbouw	Mestbe- en verwerking	5
2025	17	Bakkeveense Duinen	Nederland	Landbouw	Mestopslag	19
2025	17	Bakkeveense Duinen	Nederland	Landbouw	Overige landbouw	14
2025	17	Bakkeveense Duinen	Nederland	Landbouw	Stallen Overig vee	8
2025	17	Bakkeveense Duinen	Nederland	Landbouw	Stallen Pluimvee	43
2025	17	Bakkeveense Duinen	Nederland	Landbouw	Stallen Rundvee	301
2025	17	Bakkeveense Duinen	Nederland	Landbouw	Stallen Varkens	32
2025	17	Bakkeveense Duinen	Nederland	Overig	Bouw	0
2025	17	Bakkeveense Duinen	Nederland	Overig	Drinkwater en rioolwaterzuivering	0
2025	17	Bakkeveense Duinen	Nederland	Overig	Kantoren en winkels, hobby paarden dienstverlening	24
2025	17	Bakkeveense Duinen	Nederland	Overig	Overig consumenten	46
2025	17	Bakkeveense Duinen	Nederland	Overig	Woningen	3
2025	17	Bakkeveense Duinen	Nederland	Scheepvaart	Binnenvaart	10

2025	17	Bakkeveense Duinen	Nederland	Scheepvaart	Visserij	1
2025	17	Bakkeveense Duinen	Nederland	Scheepvaart	Zeescheepvaart: Aanlegplaats	2
2025	17	Bakkeveense Duinen	Nederland	Scheepvaart	Zeescheepvaart: Binnengaats route	3
2025	17	Bakkeveense Duinen	Nederland	Scheepvaart	Zeescheepvaart: Zeeroute	17
2025	17	Bakkeveense Duinen	Nederland	Vervoer & overig verkeer	Luchtvaart luchthaventerrein	0
2025	17	Bakkeveense Duinen	Nederland	Vervoer & overig verkeer	Luchtvaart vluchten	1
2025	17	Bakkeveense Duinen	Nederland	Vervoer & overig verkeer	Mobiele werktuigen Bouw en Industrie	4
2025	17	Bakkeveense Duinen	Nederland	Vervoer & overig verkeer	Mobiele werktuigen Consumenten	0
2025	17	Bakkeveense Duinen	Nederland	Vervoer & overig verkeer	Mobiele werktuigen Landbouw	5
2025	17	Bakkeveense Duinen	Nederland	Vervoer & overig verkeer	Mobiele werktuigen overig	0
2025	17	Bakkeveense Duinen	Nederland	Vervoer & overig verkeer	Spoorweg	1
2025	17	Bakkeveense Duinen	Nederland	Wegverkeer	Binnen bebouwde kom	6
2025	17	Bakkeveense Duinen	Nederland	Wegverkeer	Buitenwegen	14
2025	17	Bakkeveense Duinen	Nederland	Wegverkeer	Snelwegen	19
2025	18	Rottige Meenthe & Brandemeer	Nederland	Industrie	Afvalverwerking	4
2025	18	Rottige Meenthe & Brandemeer	Nederland	Industrie	Basismetaal	4
2025	18	Rottige Meenthe & Brandemeer	Nederland	Industrie	Bouwmaterialen	1
2025	18	Rottige Meenthe & Brandemeer	Nederland	Industrie	Chemische industrie	3
2025	18	Rottige Meenthe & Brandemeer	Nederland	Industrie	Energie	4
2025	18	Rottige Meenthe & Brandemeer	Nederland	Industrie	Industrie Overig	1
2025	18	Rottige Meenthe & Brandemeer	Nederland	Industrie	Metaalbewerkingsindustrie	0
2025	18	Rottige Meenthe & Brandemeer	Nederland	Industrie	Olieraffinaderijen	1
2025	18	Rottige Meenthe & Brandemeer	Nederland	Industrie	Voedings- en genotmiddelen	2
2025	18	Rottige Meenthe & Brandemeer	Nederland	Landbouw	Beweiding	9
2025	18	Rottige Meenthe & Brandemeer	Nederland	Landbouw	Glastuinbouw	1
2025	18	Rottige Meenthe & Brandemeer	Nederland	Landbouw	Mestaanwending	245
2025	18	Rottige Meenthe & Brandemeer	Nederland	Landbouw	Mestbe- en verwerking	3
2025	18	Rottige Meenthe & Brandemeer	Nederland	Landbouw	Mestopslag	12
2025	18	Rottige Meenthe & Brandemeer	Nederland	Landbouw	Overige landbouw	17
2025	18	Rottige Meenthe & Brandemeer	Nederland	Landbouw	Stallen Overig vee	5
2025	18	Rottige Meenthe & Brandemeer	Nederland	Landbouw	Stallen Pluimvee	17
2025	18	Rottige Meenthe & Brandemeer	Nederland	Landbouw	Stallen Rundvee	203
2025	18	Rottige Meenthe & Brandemeer	Nederland	Landbouw	Stallen Varkens	18
2025	18	Rottige Meenthe & Brandemeer	Nederland	Overig	Bouw	0
2025	18	Rottige Meenthe & Brandemeer	Nederland	Overig	Drinkwater en rioolwaterzuivering	0
2025	18	Rottige Meenthe & Brandemeer	Nederland	Overig	Kantoren en winkels, hobby paarden dienstverlening	18
2025	18	Rottige Meenthe & Brandemeer	Nederland	Overig	Overig consumenten	35
2025	18	Rottige Meenthe & Brandemeer	Nederland	Overig	Woningen	3
2025	18	Rottige Meenthe & Brandemeer	Nederland	Scheepvaart	Binnenvaart	13
2025	18	Rottige Meenthe & Brandemeer	Nederland	Scheepvaart	Visserij	1
2025	18	Rottige Meenthe & Brandemeer	Nederland	Scheepvaart	Zeescheepvaart: Aanlegplaats	3
2025	18	Rottige Meenthe & Brandemeer	Nederland	Scheepvaart	Zeescheepvaart: Binnengaats route	4
2025	18	Rottige Meenthe & Brandemeer	Nederland	Scheepvaart	Zeescheepvaart: Zeeroute	16
2025	18	Rottige Meenthe & Brandemeer	Nederland	Vervoer & overig verkeer	Luchtvaart luchthaventerrein	0
2025	18	Rottige Meenthe & Brandemeer	Nederland	Vervoer & overig verkeer	Luchtvaart vluchten	2
2025	18	Rottige Meenthe & Brandemeer	Nederland	Vervoer & overig verkeer	Mobiele werktuigen Bouw en Industrie	4
2025	18	Rottige Meenthe & Brandemeer	Nederland	Vervoer & overig verkeer	Mobiele werktuigen Consumenten	0
2025	18	Rottige Meenthe & Brandemeer	Nederland	Vervoer & overig verkeer	Mobiele werktuigen Landbouw	5
2025	18	Rottige Meenthe & Brandemeer	Nederland	Vervoer & overig verkeer	Mobiele werktuigen overig	0
2025	18	Rottige Meenthe & Brandemeer	Nederland	Vervoer & overig verkeer	Spoorweg	1
2025	18	Rottige Meenthe & Brandemeer	Nederland	Wegverkeer	Binnen bebouwde kom	5
2025	18	Rottige Meenthe & Brandemeer	Nederland	Wegverkeer	Buitenwegen	13
2025	18	Rottige Meenthe & Brandemeer	Nederland	Wegverkeer	Snelwegen	19
2025	21	Lieftingsbroek	Nederland	Industrie	Afvalverwerking	5
2025	21	Lieftingsbroek	Nederland	Industrie	Basismetaal	3
2025	21	Lieftingsbroek	Nederland	Industrie	Bouwmaterialen	2
2025	21	Lieftingsbroek	Nederland	Industrie	Chemische industrie	4
2025	21	Lieftingsbroek	Nederland	Industrie	Energie	5
2025	21	Lieftingsbroek	Nederland	Industrie	Industrie Overig	1
2025	21	Lieftingsbroek	Nederland	Industrie	Metaalbewerkingsindustrie	0
2025	21	Lieftingsbroek	Nederland	Industrie	Olieraffinaderijen	1
2025	21	Lieftingsbroek	Nederland	Industrie	Voedings- en genotmiddelen	2
2025	21	Lieftingsbroek	Nederland	Landbouw	Beweiding	9
2025	21	Lieftingsbroek	Nederland	Landbouw	Glastuinbouw	1
2025	21	Lieftingsbroek	Nederland	Landbouw	Mestaanwending	273
2025	21	Lieftingsbroek	Nederland	Landbouw	Mestbe- en verwerking	7
2025	21	Lieftingsbroek	Nederland	Landbouw	Mestopslag	17
2025	21	Lieftingsbroek	Nederland	Landbouw	Overige landbouw	143
2025	21	Lieftingsbroek	Nederland	Landbouw	Stallen Overig vee	6
2025	21	Lieftingsbroek	Nederland	Landbouw	Stallen Pluimvee	42
2025	21	Lieftingsbroek	Nederland	Landbouw	Stallen Rundvee	231
2025	21	Lieftingsbroek	Nederland	Landbouw	Stallen Varkens	56
2025	21	Lieftingsbroek	Nederland	Overig	Bouw	0
2025	21	Lieftingsbroek	Nederland	Overig	Drinkwater en rioolwaterzuivering	0
2025	21	Lieftingsbroek	Nederland	Overig	Kantoren en winkels, hobby paarden dienstverlening	26
2025	21	Lieftingsbroek	Nederland	Overig	Overig consumenten	80
2025	21	Lieftingsbroek	Nederland	Overig	Woningen	4
2025	21	Lieftingsbroek	Nederland	Scheepvaart	Binnenvaart	10
2025	21	Lieftingsbroek	Nederland	Scheepvaart	Visserij	1
2025	21	Lieftingsbroek	Nederland	Scheepvaart	Zeescheepvaart: Aanlegplaats	2
2025	21	Lieftingsbroek	Nederland	Scheepvaart	Zeescheepvaart: Binnengaats route	4
2025	21	Lieftingsbroek	Nederland	Scheepvaart	Zeescheepvaart: Zeeroute	15
2025	21	Lieftingsbroek	Nederland	Vervoer & overig verkeer	Luchtvaart luchthaventerrein	0
2025	21	Lieftingsbroek	Nederland	Vervoer & overig verkeer	Luchtvaart vluchten	1
2025	21	Lieftingsbroek	Nederland	Vervoer & overig verkeer	Mobiele werktuigen Bouw en Industrie	5
2025	21	Lieftingsbroek	Nederland	Vervoer & overig verkeer	Mobiele werktuigen Consumenten	0
2025	21	Lieftingsbroek	Nederland	Vervoer & overig verkeer	Mobiele werktuigen Landbouw	7
2025	21	Lieftingsbroek	Nederland	Vervoer & overig verkeer	Mobiele werktuigen overig	0
2025	21	Lieftingsbroek	Nederland	Vervoer & overig verkeer	Spoorweg	1
2025	21	Lieftingsbroek	Nederland	Wegverkeer	Binnen bebouwde kom	7
2025	21	Lieftingsbroek	Nederland	Wegverkeer	Buitenwegen	14

2025	21	Lieftinghsbroek	Nederland	Wegverkeer	Snelwegen	18
2025	22	Norgerholt	Nederland	Industrie	Afvalverwerking	6
2025	22	Norgerholt	Nederland	Industrie	Basismetaal	4
2025	22	Norgerholt	Nederland	Industrie	Bouwmaterialen	2
2025	22	Norgerholt	Nederland	Industrie	Chemische industrie	3
2025	22	Norgerholt	Nederland	Industrie	Energie	5
2025	22	Norgerholt	Nederland	Industrie	Industrie Overig	1
2025	22	Norgerholt	Nederland	Industrie	Metaalbewerkingsindustrie	0
2025	22	Norgerholt	Nederland	Industrie	Olieraffinaderijen	1
2025	22	Norgerholt	Nederland	Industrie	Voedings- en genotmiddelen	4
2025	22	Norgerholt	Nederland	Landbouw	Beweiding	18
2025	22	Norgerholt	Nederland	Landbouw	Glastuinbouw	1
2025	22	Norgerholt	Nederland	Landbouw	Mestaaanwending	547
2025	22	Norgerholt	Nederland	Landbouw	Mestbe- en verwerking	5
2025	22	Norgerholt	Nederland	Landbouw	Mestopslag	23
2025	22	Norgerholt	Nederland	Landbouw	Overige landbouw	33
2025	22	Norgerholt	Nederland	Landbouw	Stallen Overig vee	10
2025	22	Norgerholt	Nederland	Landbouw	Stallen Pluimvee	61
2025	22	Norgerholt	Nederland	Landbouw	Stallen Rundvee	377
2025	22	Norgerholt	Nederland	Landbouw	Stallen Varkens	30
2025	22	Norgerholt	Nederland	Overig	Bouw	0
2025	22	Norgerholt	Nederland	Overig	Drinkwater en rioolwaterzuivering	0
2025	22	Norgerholt	Nederland	Overig	Kantoren en winkels, hobby paarden dienstverlening	50
2025	22	Norgerholt	Nederland	Overig	Overig consumenten	96
2025	22	Norgerholt	Nederland	Overig	Woningen	6
2025	22	Norgerholt	Nederland	Scheepvaart	Binnenvaart	13
2025	22	Norgerholt	Nederland	Scheepvaart	Visserij	1
2025	22	Norgerholt	Nederland	Scheepvaart	Zeescheepvaart: Aanlegplaats	3
2025	22	Norgerholt	Nederland	Scheepvaart	Zeescheepvaart: Binnengaats route	4
2025	22	Norgerholt	Nederland	Scheepvaart	Zeescheepvaart: Zeeroute	21
2025	22	Norgerholt	Nederland	Vervoer & overig verkeer	Luchtvaart luchthaventerrein	0
2025	22	Norgerholt	Nederland	Vervoer & overig verkeer	Luchtvaart vluchten	1
2025	22	Norgerholt	Nederland	Vervoer & overig verkeer	Mobiele werktuigen Bouw en Industrie	7
2025	22	Norgerholt	Nederland	Vervoer & overig verkeer	Mobiele werktuigen Consumenten	0
2025	22	Norgerholt	Nederland	Vervoer & overig verkeer	Mobiele werktuigen Landbouw	7
2025	22	Norgerholt	Nederland	Vervoer & overig verkeer	Mobiele werktuigen overig	0
2025	22	Norgerholt	Nederland	Vervoer & overig verkeer	Spoorweg	1
2025	22	Norgerholt	Nederland	Wegverkeer	Binnen bebouwde kom	9
2025	22	Norgerholt	Nederland	Wegverkeer	Buitenwegen	28
2025	22	Norgerholt	Nederland	Wegverkeer	Snelwegen	26
2025	23	Fochteloërveen	Nederland	Industrie	Afvalverwerking	4
2025	23	Fochteloërveen	Nederland	Industrie	Basismetaal	3
2025	23	Fochteloërveen	Nederland	Industrie	Bouwmaterialen	1
2025	23	Fochteloërveen	Nederland	Industrie	Chemische industrie	2
2025	23	Fochteloërveen	Nederland	Industrie	Energie	4
2025	23	Fochteloërveen	Nederland	Industrie	Industrie Overig	1
2025	23	Fochteloërveen	Nederland	Industrie	Metaalbewerkingsindustrie	0
2025	23	Fochteloërveen	Nederland	Industrie	Olieraffinaderijen	1
2025	23	Fochteloërveen	Nederland	Industrie	Voedings- en genotmiddelen	2
2025	23	Fochteloërveen	Nederland	Landbouw	Beweiding	8
2025	23	Fochteloërveen	Nederland	Landbouw	Glastuinbouw	1
2025	23	Fochteloërveen	Nederland	Landbouw	Mestaaanwending	229
2025	23	Fochteloërveen	Nederland	Landbouw	Mestbe- en verwerking	3
2025	23	Fochteloërveen	Nederland	Landbouw	Mestopslag	12
2025	23	Fochteloërveen	Nederland	Landbouw	Overige landbouw	15
2025	23	Fochteloërveen	Nederland	Landbouw	Stallen Overig vee	6
2025	23	Fochteloërveen	Nederland	Landbouw	Stallen Pluimvee	35
2025	23	Fochteloërveen	Nederland	Landbouw	Stallen Rundvee	187
2025	23	Fochteloërveen	Nederland	Landbouw	Stallen Varkens	20
2025	23	Fochteloërveen	Nederland	Overig	Bouw	0
2025	23	Fochteloërveen	Nederland	Overig	Drinkwater en rioolwaterzuivering	0
2025	23	Fochteloërveen	Nederland	Overig	Kantoren en winkels, hobby paarden dienstverlening	18
2025	23	Fochteloërveen	Nederland	Overig	Overig consumenten	42
2025	23	Fochteloërveen	Nederland	Overig	Woningen	3
2025	23	Fochteloërveen	Nederland	Scheepvaart	Binnenvaart	9
2025	23	Fochteloërveen	Nederland	Scheepvaart	Visserij	1
2025	23	Fochteloërveen	Nederland	Scheepvaart	Zeescheepvaart: Aanlegplaats	2
2025	23	Fochteloërveen	Nederland	Scheepvaart	Zeescheepvaart: Binnengaats route	3
2025	23	Fochteloërveen	Nederland	Scheepvaart	Zeescheepvaart: Zeeroute	15
2025	23	Fochteloërveen	Nederland	Vervoer & overig verkeer	Luchtvaart luchthaventerrein	0
2025	23	Fochteloërveen	Nederland	Vervoer & overig verkeer	Luchtvaart vluchten	1
2025	23	Fochteloërveen	Nederland	Vervoer & overig verkeer	Mobiele werktuigen Bouw en Industrie	4
2025	23	Fochteloërveen	Nederland	Vervoer & overig verkeer	Mobiele werktuigen Consumenten	0
2025	23	Fochteloërveen	Nederland	Vervoer & overig verkeer	Mobiele werktuigen Landbouw	4
2025	23	Fochteloërveen	Nederland	Vervoer & overig verkeer	Mobiele werktuigen overig	0
2025	23	Fochteloërveen	Nederland	Vervoer & overig verkeer	Spoorweg	1
2025	23	Fochteloërveen	Nederland	Wegverkeer	Binnen bebouwde kom	6
2025	23	Fochteloërveen	Nederland	Wegverkeer	Buitenwegen	12
2025	23	Fochteloërveen	Nederland	Wegverkeer	Snelwegen	18
2025	24	Witterveld	Nederland	Industrie	Afvalverwerking	4
2025	24	Witterveld	Nederland	Industrie	Basismetaal	3
2025	24	Witterveld	Nederland	Industrie	Bouwmaterialen	1
2025	24	Witterveld	Nederland	Industrie	Chemische industrie	3
2025	24	Witterveld	Nederland	Industrie	Energie	4
2025	24	Witterveld	Nederland	Industrie	Industrie Overig	1
2025	24	Witterveld	Nederland	Industrie	Metaalbewerkingsindustrie	0
2025	24	Witterveld	Nederland	Industrie	Olieraffinaderijen	1
2025	24	Witterveld	Nederland	Industrie	Voedings- en genotmiddelen	2
2025	24	Witterveld	Nederland	Landbouw	Beweiding	15
2025	24	Witterveld	Nederland	Landbouw	Glastuinbouw	1
2025	24	Witterveld	Nederland	Landbouw	Mestaaanwending	236

2025	24	Witterveld	Nederland	Landbouw	Mestbe- en verwerking	4
2025	24	Witterveld	Nederland	Landbouw	Mestopslag	13
2025	24	Witterveld	Nederland	Landbouw	Overige landbouw	21
2025	24	Witterveld	Nederland	Landbouw	Stallen Overig vee	11
2025	24	Witterveld	Nederland	Landbouw	Stallen Pluimvee	36
2025	24	Witterveld	Nederland	Landbouw	Stallen Rundvee	176
2025	24	Witterveld	Nederland	Landbouw	Stallen Varkens	22
2025	24	Witterveld	Nederland	Overig	Bouw	0
2025	24	Witterveld	Nederland	Overig	Drinkwater en rioolwaterzuivering	0
2025	24	Witterveld	Nederland	Overig	Kantoren en winkels, hobby paarden dienstverlening	20
2025	24	Witterveld	Nederland	Overig	Overig consumenten	40
2025	24	Witterveld	Nederland	Overig	Woningen	3
2025	24	Witterveld	Nederland	Scheepvaart	Binnenvaart	10
2025	24	Witterveld	Nederland	Scheepvaart	Visserij	1
2025	24	Witterveld	Nederland	Scheepvaart	Zeescheepvaart: Aanlegplaats	2
2025	24	Witterveld	Nederland	Scheepvaart	Zeescheepvaart: Binnengaats route	3
2025	24	Witterveld	Nederland	Scheepvaart	Zeescheepvaart: Zeeroute	14
2025	24	Witterveld	Nederland	Vervoer & overig verkeer	Luchtvaart luchthaventerrein	0
2025	24	Witterveld	Nederland	Vervoer & overig verkeer	Luchtvaart vluchten	1
2025	24	Witterveld	Nederland	Vervoer & overig verkeer	Mobiele werktuigen Bouw en Industrie	5
2025	24	Witterveld	Nederland	Vervoer & overig verkeer	Mobiele werktuigen Consumenten	0
2025	24	Witterveld	Nederland	Vervoer & overig verkeer	Mobiele werktuigen Landbouw	5
2025	24	Witterveld	Nederland	Vervoer & overig verkeer	Mobiele werktuigen overig	0
2025	24	Witterveld	Nederland	Vervoer & overig verkeer	Spoorweg	1
2025	24	Witterveld	Nederland	Wegverkeer	Binnen bebouwde kom	6
2025	24	Witterveld	Nederland	Wegverkeer	Buitenwegen	13
2025	24	Witterveld	Nederland	Wegverkeer	Snelwegen	24
2025	25	Drentsche Aa-gebied	Nederland	Industrie	Afvalverwerking	4
2025	25	Drentsche Aa-gebied	Nederland	Industrie	Basismetaal	3
2025	25	Drentsche Aa-gebied	Nederland	Industrie	Bouwmaterialen	2
2025	25	Drentsche Aa-gebied	Nederland	Industrie	Chemische industrie	3
2025	25	Drentsche Aa-gebied	Nederland	Industrie	Energie	4
2025	25	Drentsche Aa-gebied	Nederland	Industrie	Industrie Overig	1
2025	25	Drentsche Aa-gebied	Nederland	Industrie	Metaalbewerkingsindustrie	0
2025	25	Drentsche Aa-gebied	Nederland	Industrie	Olieraffinaderijen	1
2025	25	Drentsche Aa-gebied	Nederland	Industrie	Voedings- en genotmiddelen	2
2025	25	Drentsche Aa-gebied	Nederland	Landbouw	Beweiding	9
2025	25	Drentsche Aa-gebied	Nederland	Landbouw	Glastuinbouw	1
2025	25	Drentsche Aa-gebied	Nederland	Landbouw	Mestaanwending	247
2025	25	Drentsche Aa-gebied	Nederland	Landbouw	Mestbe- en verwerking	3
2025	25	Drentsche Aa-gebied	Nederland	Landbouw	Mestopslag	12
2025	25	Drentsche Aa-gebied	Nederland	Landbouw	Overige landbouw	32
2025	25	Drentsche Aa-gebied	Nederland	Landbouw	Stallen Overig vee	6
2025	25	Drentsche Aa-gebied	Nederland	Landbouw	Stallen Pluimvee	29
2025	25	Drentsche Aa-gebied	Nederland	Landbouw	Stallen Rundvee	172
2025	25	Drentsche Aa-gebied	Nederland	Landbouw	Stallen Varkens	21
2025	25	Drentsche Aa-gebied	Nederland	Overig	Bouw	0
2025	25	Drentsche Aa-gebied	Nederland	Overig	Drinkwater en rioolwaterzuivering	0
2025	25	Drentsche Aa-gebied	Nederland	Overig	Kantoren en winkels, hobby paarden dienstverlening	24
2025	25	Drentsche Aa-gebied	Nederland	Overig	Overig consumenten	123
2025	25	Drentsche Aa-gebied	Nederland	Overig	Woningen	4
2025	25	Drentsche Aa-gebied	Nederland	Scheepvaart	Binnenvaart	9
2025	25	Drentsche Aa-gebied	Nederland	Scheepvaart	Visserij	1
2025	25	Drentsche Aa-gebied	Nederland	Scheepvaart	Zeescheepvaart: Aanlegplaats	2
2025	25	Drentsche Aa-gebied	Nederland	Scheepvaart	Zeescheepvaart: Binnengaats route	3
2025	25	Drentsche Aa-gebied	Nederland	Scheepvaart	Zeescheepvaart: Zeeroute	15
2025	25	Drentsche Aa-gebied	Nederland	Vervoer & overig verkeer	Luchtvaart luchthaventerrein	0
2025	25	Drentsche Aa-gebied	Nederland	Vervoer & overig verkeer	Luchtvaart vluchten	1
2025	25	Drentsche Aa-gebied	Nederland	Vervoer & overig verkeer	Mobiele werktuigen Bouw en Industrie	5
2025	25	Drentsche Aa-gebied	Nederland	Vervoer & overig verkeer	Mobiele werktuigen Consumenten	0
2025	25	Drentsche Aa-gebied	Nederland	Vervoer & overig verkeer	Mobiele werktuigen Landbouw	4
2025	25	Drentsche Aa-gebied	Nederland	Vervoer & overig verkeer	Mobiele werktuigen overig	0
2025	25	Drentsche Aa-gebied	Nederland	Vervoer & overig verkeer	Spoorweg	1
2025	25	Drentsche Aa-gebied	Nederland	Wegverkeer	Binnen bebouwde kom	7
2025	25	Drentsche Aa-gebied	Nederland	Wegverkeer	Buitenwegen	16
2025	25	Drentsche Aa-gebied	Nederland	Wegverkeer	Snelwegen	23
2025	26	Drouwenezand	Nederland	Industrie	Afvalverwerking	4
2025	26	Drouwenezand	Nederland	Industrie	Basismetaal	2
2025	26	Drouwenezand	Nederland	Industrie	Bouwmaterialen	1
2025	26	Drouwenezand	Nederland	Industrie	Chemische industrie	3
2025	26	Drouwenezand	Nederland	Industrie	Energie	4
2025	26	Drouwenezand	Nederland	Industrie	Industrie Overig	1
2025	26	Drouwenezand	Nederland	Industrie	Metaalbewerkingsindustrie	0
2025	26	Drouwenezand	Nederland	Industrie	Olieraffinaderijen	1
2025	26	Drouwenezand	Nederland	Industrie	Voedings- en genotmiddelen	2
2025	26	Drouwenezand	Nederland	Landbouw	Beweiding	7
2025	26	Drouwenezand	Nederland	Landbouw	Glastuinbouw	1
2025	26	Drouwenezand	Nederland	Landbouw	Mestaanwending	221
2025	26	Drouwenezand	Nederland	Landbouw	Mestbe- en verwerking	3
2025	26	Drouwenezand	Nederland	Landbouw	Mestopslag	12
2025	26	Drouwenezand	Nederland	Landbouw	Overige landbouw	38
2025	26	Drouwenezand	Nederland	Landbouw	Stallen Overig vee	5
2025	26	Drouwenezand	Nederland	Landbouw	Stallen Pluimvee	33
2025	26	Drouwenezand	Nederland	Landbouw	Stallen Rundvee	135
2025	26	Drouwenezand	Nederland	Landbouw	Stallen Varkens	25
2025	26	Drouwenezand	Nederland	Overig	Bouw	0
2025	26	Drouwenezand	Nederland	Overig	Drinkwater en rioolwaterzuivering	0
2025	26	Drouwenezand	Nederland	Overig	Kantoren en winkels, hobby paarden dienstverlening	22
2025	26	Drouwenezand	Nederland	Overig	Overig consumenten	35
2025	26	Drouwenezand	Nederland	Overig	Woningen	4
2025	26	Drouwenezand	Nederland	Scheepvaart	Binnenvaart	9

2025	26	Drouwenezand	Nederland	Scheepvaart	Visserij	0
2025	26	Drouwenezand	Nederland	Scheepvaart	Zeescheepvaart: Aanlegplaats	2
2025	26	Drouwenezand	Nederland	Scheepvaart	Zeescheepvaart: Binnengaats route	3
2025	26	Drouwenezand	Nederland	Scheepvaart	Zeescheepvaart: Zeeroute	13
2025	26	Drouwenezand	Nederland	Vervoer & overig verkeer	Luchtvaart luchthaventerrein	0
2025	26	Drouwenezand	Nederland	Vervoer & overig verkeer	Luchtvaart vluchten	1
2025	26	Drouwenezand	Nederland	Vervoer & overig verkeer	Mobiele werktuigen Bouw en Industrie	4
2025	26	Drouwenezand	Nederland	Vervoer & overig verkeer	Mobiele werktuigen Consumenten	0
2025	26	Drouwenezand	Nederland	Vervoer & overig verkeer	Mobiele werktuigen Landbouw	4
2025	26	Drouwenezand	Nederland	Vervoer & overig verkeer	Mobiele werktuigen overig	0
2025	26	Drouwenezand	Nederland	Vervoer & overig verkeer	Spoorweg	1
2025	26	Drouwenezand	Nederland	Wegverkeer	Binnen bebouwde kom	6
2025	26	Drouwenezand	Nederland	Wegverkeer	Buitenwegen	12
2025	26	Drouwenezand	Nederland	Wegverkeer	Snelwegen	18
2025	27	Drents-Friese Wold & Leggelderveld	Nederland	Industrie	Afvalverwerking	6
2025	27	Drents-Friese Wold & Leggelderveld	Nederland	Industrie	Basismetaal	4
2025	27	Drents-Friese Wold & Leggelderveld	Nederland	Industrie	Bouwmaterialen	2
2025	27	Drents-Friese Wold & Leggelderveld	Nederland	Industrie	Chemische industrie	4
2025	27	Drents-Friese Wold & Leggelderveld	Nederland	Industrie	Energie	6
2025	27	Drents-Friese Wold & Leggelderveld	Nederland	Industrie	Industrie Overig	1
2025	27	Drents-Friese Wold & Leggelderveld	Nederland	Industrie	Metaalbewerkingsindustrie	0
2025	27	Drents-Friese Wold & Leggelderveld	Nederland	Industrie	Olieraffinaderijen	1
2025	27	Drents-Friese Wold & Leggelderveld	Nederland	Industrie	Voedings- en genotmiddelen	3
2025	27	Drents-Friese Wold & Leggelderveld	Nederland	Landbouw	Beweiding	13
2025	27	Drents-Friese Wold & Leggelderveld	Nederland	Landbouw	Glastuinbouw	1
2025	27	Drents-Friese Wold & Leggelderveld	Nederland	Landbouw	Mestaanwending	356
2025	27	Drents-Friese Wold & Leggelderveld	Nederland	Landbouw	Mestbe- en verwerking	6
2025	27	Drents-Friese Wold & Leggelderveld	Nederland	Landbouw	Mestopslag	23
2025	27	Drents-Friese Wold & Leggelderveld	Nederland	Landbouw	Overige landbouw	24
2025	27	Drents-Friese Wold & Leggelderveld	Nederland	Landbouw	Stallen Overig vee	12
2025	27	Drents-Friese Wold & Leggelderveld	Nederland	Landbouw	Stallen Pluimvee	52
2025	27	Drents-Friese Wold & Leggelderveld	Nederland	Landbouw	Stallen Rundvee	343
2025	27	Drents-Friese Wold & Leggelderveld	Nederland	Landbouw	Stallen Varkens	37
2025	27	Drents-Friese Wold & Leggelderveld	Nederland	Overig	Bouw	0
2025	27	Drents-Friese Wold & Leggelderveld	Nederland	Overig	Drinkwater en rioolwaterzuivering	0
2025	27	Drents-Friese Wold & Leggelderveld	Nederland	Overig	Kantoren en winkels, hobby paarden dienstverlening	32
2025	27	Drents-Friese Wold & Leggelderveld	Nederland	Overig	Overig consumenten	83
2025	27	Drents-Friese Wold & Leggelderveld	Nederland	Overig	Woningen	4
2025	27	Drents-Friese Wold & Leggelderveld	Nederland	Scheepvaart	Binnenvaart	15
2025	27	Drents-Friese Wold & Leggelderveld	Nederland	Scheepvaart	Visserij	1
2025	27	Drents-Friese Wold & Leggelderveld	Nederland	Scheepvaart	Zeescheepvaart: Aanlegplaats	3
2025	27	Drents-Friese Wold & Leggelderveld	Nederland	Scheepvaart	Zeescheepvaart: Binnengaats route	5
2025	27	Drents-Friese Wold & Leggelderveld	Nederland	Scheepvaart	Zeescheepvaart: Zeeroute	20
2025	27	Drents-Friese Wold & Leggelderveld	Nederland	Vervoer & overig verkeer	Luchtvaart luchthaventerrein	0
2025	27	Drents-Friese Wold & Leggelderveld	Nederland	Vervoer & overig verkeer	Luchtvaart vluchten	2
2025	27	Drents-Friese Wold & Leggelderveld	Nederland	Vervoer & overig verkeer	Mobiele werktuigen Bouw en Industrie	6
2025	27	Drents-Friese Wold & Leggelderveld	Nederland	Vervoer & overig verkeer	Mobiele werktuigen Consumenten	0
2025	27	Drents-Friese Wold & Leggelderveld	Nederland	Vervoer & overig verkeer	Mobiele werktuigen Landbouw	6
2025	27	Drents-Friese Wold & Leggelderveld	Nederland	Vervoer & overig verkeer	Mobiele werktuigen overig	0
2025	27	Drents-Friese Wold & Leggelderveld	Nederland	Vervoer & overig verkeer	Spoorweg	1
2025	27	Drents-Friese Wold & Leggelderveld	Nederland	Wegverkeer	Binnen bebouwde kom	8
2025	27	Drents-Friese Wold & Leggelderveld	Nederland	Wegverkeer	Buitenwegen	20
2025	27	Drents-Friese Wold & Leggelderveld	Nederland	Wegverkeer	Snelwegen	29
2025	28	Elperstroomgebied	Nederland	Industrie	Afvalverwerking	5
2025	28	Elperstroomgebied	Nederland	Industrie	Basismetaal	3
2025	28	Elperstroomgebied	Nederland	Industrie	Bouwmaterialen	2
2025	28	Elperstroomgebied	Nederland	Industrie	Chemische industrie	3
2025	28	Elperstroomgebied	Nederland	Industrie	Energie	4
2025	28	Elperstroomgebied	Nederland	Industrie	Industrie Overig	1
2025	28	Elperstroomgebied	Nederland	Industrie	Metaalbewerkingsindustrie	0
2025	28	Elperstroomgebied	Nederland	Industrie	Olieraffinaderijen	1
2025	28	Elperstroomgebied	Nederland	Industrie	Voedings- en genotmiddelen	2
2025	28	Elperstroomgebied	Nederland	Landbouw	Beweiding	8
2025	28	Elperstroomgebied	Nederland	Landbouw	Glastuinbouw	1
2025	28	Elperstroomgebied	Nederland	Landbouw	Mestaanwending	230
2025	28	Elperstroomgebied	Nederland	Landbouw	Mestbe- en verwerking	4
2025	28	Elperstroomgebied	Nederland	Landbouw	Mestopslag	19
2025	28	Elperstroomgebied	Nederland	Landbouw	Overige landbouw	26
2025	28	Elperstroomgebied	Nederland	Landbouw	Stallen Overig vee	6
2025	28	Elperstroomgebied	Nederland	Landbouw	Stallen Pluimvee	41
2025	28	Elperstroomgebied	Nederland	Landbouw	Stallen Rundvee	186
2025	28	Elperstroomgebied	Nederland	Landbouw	Stallen Varkens	33
2025	28	Elperstroomgebied	Nederland	Overig	Bouw	0
2025	28	Elperstroomgebied	Nederland	Overig	Drinkwater en rioolwaterzuivering	0
2025	28	Elperstroomgebied	Nederland	Overig	Kantoren en winkels, hobby paarden dienstverlening	18
2025	28	Elperstroomgebied	Nederland	Overig	Overig consumenten	107
2025	28	Elperstroomgebied	Nederland	Overig	Woningen	3
2025	28	Elperstroomgebied	Nederland	Scheepvaart	Binnenvaart	9
2025	28	Elperstroomgebied	Nederland	Scheepvaart	Visserij	0
2025	28	Elperstroomgebied	Nederland	Scheepvaart	Zeescheepvaart: Aanlegplaats	2
2025	28	Elperstroomgebied	Nederland	Scheepvaart	Zeescheepvaart: Binnengaats route	3
2025	28	Elperstroomgebied	Nederland	Scheepvaart	Zeescheepvaart: Zeeroute	13
2025	28	Elperstroomgebied	Nederland	Vervoer & overig verkeer	Luchtvaart luchthaventerrein	0
2025	28	Elperstroomgebied	Nederland	Vervoer & overig verkeer	Luchtvaart vluchten	1
2025	28	Elperstroomgebied	Nederland	Vervoer & overig verkeer	Mobiele werktuigen Bouw en Industrie	4
2025	28	Elperstroomgebied	Nederland	Vervoer & overig verkeer	Mobiele werktuigen Consumenten	0
2025	28	Elperstroomgebied	Nederland	Vervoer & overig verkeer	Mobiele werktuigen Landbouw	5
2025	28	Elperstroomgebied	Nederland	Vervoer & overig verkeer	Mobiele werktuigen overig	0
2025	28	Elperstroomgebied	Nederland	Vervoer & overig verkeer	Spoorweg	1
2025	28	Elperstroomgebied	Nederland	Wegverkeer	Binnen bebouwde kom	6
2025	28	Elperstroomgebied	Nederland	Wegverkeer	Buitenwegen	13

2025	28	Elperstroomgebied	Nederland	Wegverkeer	Snelwegen	20
2025	29	Holtingerveld	Nederland	Industrie	Afvalverwerking	5
2025	29	Holtingerveld	Nederland	Industrie	Basismetaal	4
2025	29	Holtingerveld	Nederland	Industrie	Bouwmaterialen	2
2025	29	Holtingerveld	Nederland	Industrie	Chemische industrie	3
2025	29	Holtingerveld	Nederland	Industrie	Energie	5
2025	29	Holtingerveld	Nederland	Industrie	Industrie Overig	1
2025	29	Holtingerveld	Nederland	Industrie	Metaalbewerkingsindustrie	0
2025	29	Holtingerveld	Nederland	Industrie	Olieraffinaderijen	1
2025	29	Holtingerveld	Nederland	Industrie	Voedings- en genotmiddelen	3
2025	29	Holtingerveld	Nederland	Landbouw	Beweiding	12
2025	29	Holtingerveld	Nederland	Landbouw	Glastuinbouw	1
2025	29	Holtingerveld	Nederland	Landbouw	Mestaaanwending	292
2025	29	Holtingerveld	Nederland	Landbouw	Mestbe- en verwerking	5
2025	29	Holtingerveld	Nederland	Landbouw	Mestopslag	16
2025	29	Holtingerveld	Nederland	Landbouw	Overige landbouw	19
2025	29	Holtingerveld	Nederland	Landbouw	Stallen Overig vee	8
2025	29	Holtingerveld	Nederland	Landbouw	Stallen Pluimvee	32
2025	29	Holtingerveld	Nederland	Landbouw	Stallen Rundvee	256
2025	29	Holtingerveld	Nederland	Landbouw	Stallen Varkens	30
2025	29	Holtingerveld	Nederland	Overig	Bouw	0
2025	29	Holtingerveld	Nederland	Overig	Drinkwater en rioolwaterzuivering	0
2025	29	Holtingerveld	Nederland	Overig	Kantoren en winkels, hobby paarden dienstverlening	26
2025	29	Holtingerveld	Nederland	Overig	Overig consumenten	64
2025	29	Holtingerveld	Nederland	Overig	Woningen	4
2025	29	Holtingerveld	Nederland	Scheepvaart	Binnenvaart	13
2025	29	Holtingerveld	Nederland	Scheepvaart	Visserij	1
2025	29	Holtingerveld	Nederland	Scheepvaart	Zeescheepvaart: Aanlegplaats	3
2025	29	Holtingerveld	Nederland	Scheepvaart	Zeescheepvaart: Binnengaats route	4
2025	29	Holtingerveld	Nederland	Scheepvaart	Zeescheepvaart: Zeeroute	16
2025	29	Holtingerveld	Nederland	Vervoer & overig verkeer	Luchtvaart luchthaventerrein	0
2025	29	Holtingerveld	Nederland	Vervoer & overig verkeer	Luchtvaart vluchten	2
2025	29	Holtingerveld	Nederland	Vervoer & overig verkeer	Mobiele werktuigen Bouw en Industrie	5
2025	29	Holtingerveld	Nederland	Vervoer & overig verkeer	Mobiele werktuigen Consumenten	0
2025	29	Holtingerveld	Nederland	Vervoer & overig verkeer	Mobiele werktuigen Landbouw	5
2025	29	Holtingerveld	Nederland	Vervoer & overig verkeer	Mobiele werktuigen overig	0
2025	29	Holtingerveld	Nederland	Vervoer & overig verkeer	Spoorweg	1
2025	29	Holtingerveld	Nederland	Wegverkeer	Binnen bebouwde kom	7
2025	29	Holtingerveld	Nederland	Wegverkeer	Buitenwegen	17
2025	29	Holtingerveld	Nederland	Wegverkeer	Snelwegen	27
2025	30	Dwingelderveld	Nederland	Industrie	Afvalverwerking	8
2025	30	Dwingelderveld	Nederland	Industrie	Basismetaal	3
2025	30	Dwingelderveld	Nederland	Industrie	Bouwmaterialen	2
2025	30	Dwingelderveld	Nederland	Industrie	Chemische industrie	3
2025	30	Dwingelderveld	Nederland	Industrie	Energie	5
2025	30	Dwingelderveld	Nederland	Industrie	Industrie Overig	1
2025	30	Dwingelderveld	Nederland	Industrie	Metaalbewerkingsindustrie	0
2025	30	Dwingelderveld	Nederland	Industrie	Olieraffinaderijen	1
2025	30	Dwingelderveld	Nederland	Industrie	Voedings- en genotmiddelen	3
2025	30	Dwingelderveld	Nederland	Landbouw	Beweiding	11
2025	30	Dwingelderveld	Nederland	Landbouw	Glastuinbouw	1
2025	30	Dwingelderveld	Nederland	Landbouw	Mestaaanwending	311
2025	30	Dwingelderveld	Nederland	Landbouw	Mestbe- en verwerking	6
2025	30	Dwingelderveld	Nederland	Landbouw	Mestopslag	22
2025	30	Dwingelderveld	Nederland	Landbouw	Overige landbouw	22
2025	30	Dwingelderveld	Nederland	Landbouw	Stallen Overig vee	11
2025	30	Dwingelderveld	Nederland	Landbouw	Stallen Pluimvee	49
2025	30	Dwingelderveld	Nederland	Landbouw	Stallen Rundvee	302
2025	30	Dwingelderveld	Nederland	Landbouw	Stallen Varkens	45
2025	30	Dwingelderveld	Nederland	Overig	Bouw	0
2025	30	Dwingelderveld	Nederland	Overig	Drinkwater en rioolwaterzuivering	0
2025	30	Dwingelderveld	Nederland	Overig	Kantoren en winkels, hobby paarden dienstverlening	28
2025	30	Dwingelderveld	Nederland	Overig	Overig consumenten	76
2025	30	Dwingelderveld	Nederland	Overig	Woningen	4
2025	30	Dwingelderveld	Nederland	Scheepvaart	Binnenvaart	13
2025	30	Dwingelderveld	Nederland	Scheepvaart	Visserij	1
2025	30	Dwingelderveld	Nederland	Scheepvaart	Zeescheepvaart: Aanlegplaats	3
2025	30	Dwingelderveld	Nederland	Scheepvaart	Zeescheepvaart: Binnengaats route	4
2025	30	Dwingelderveld	Nederland	Scheepvaart	Zeescheepvaart: Zeeroute	16
2025	30	Dwingelderveld	Nederland	Vervoer & overig verkeer	Luchtvaart luchthaventerrein	0
2025	30	Dwingelderveld	Nederland	Vervoer & overig verkeer	Luchtvaart vluchten	1
2025	30	Dwingelderveld	Nederland	Vervoer & overig verkeer	Mobiele werktuigen Bouw en Industrie	5
2025	30	Dwingelderveld	Nederland	Vervoer & overig verkeer	Mobiele werktuigen Consumenten	0
2025	30	Dwingelderveld	Nederland	Vervoer & overig verkeer	Mobiele werktuigen Landbouw	6
2025	30	Dwingelderveld	Nederland	Vervoer & overig verkeer	Mobiele werktuigen overig	0
2025	30	Dwingelderveld	Nederland	Vervoer & overig verkeer	Spoorweg	1
2025	30	Dwingelderveld	Nederland	Wegverkeer	Binnen bebouwde kom	8
2025	30	Dwingelderveld	Nederland	Wegverkeer	Buitenwegen	18
2025	30	Dwingelderveld	Nederland	Wegverkeer	Snelwegen	40
2025	31	Mantingerbos	Nederland	Industrie	Afvalverwerking	11
2025	31	Mantingerbos	Nederland	Industrie	Basismetaal	3
2025	31	Mantingerbos	Nederland	Industrie	Bouwmaterialen	2
2025	31	Mantingerbos	Nederland	Industrie	Chemische industrie	4
2025	31	Mantingerbos	Nederland	Industrie	Energie	5
2025	31	Mantingerbos	Nederland	Industrie	Industrie Overig	1
2025	31	Mantingerbos	Nederland	Industrie	Metaalbewerkingsindustrie	0
2025	31	Mantingerbos	Nederland	Industrie	Olieraffinaderijen	1
2025	31	Mantingerbos	Nederland	Industrie	Voedings- en genotmiddelen	3
2025	31	Mantingerbos	Nederland	Landbouw	Beweiding	17
2025	31	Mantingerbos	Nederland	Landbouw	Glastuinbouw	1
2025	31	Mantingerbos	Nederland	Landbouw	Mestaaanwending	422

2025	31	Mantingerbos	Nederland	Landbouw	Mestbe- en verwerking	8
2025	31	Mantingerbos	Nederland	Landbouw	Mestopslag	35
2025	31	Mantingerbos	Nederland	Landbouw	Overige landbouw	52
2025	31	Mantingerbos	Nederland	Landbouw	Stallen Overig vee	11
2025	31	Mantingerbos	Nederland	Landbouw	Stallen Pluimvee	73
2025	31	Mantingerbos	Nederland	Landbouw	Stallen Rundvee	327
2025	31	Mantingerbos	Nederland	Landbouw	Stallen Varkens	71
2025	31	Mantingerbos	Nederland	Overig	Bouw	0
2025	31	Mantingerbos	Nederland	Overig	Drinkwater en rioolwaterzuivering	0
2025	31	Mantingerbos	Nederland	Overig	Kantoren en winkels, hobby paarden dienstverlening	28
2025	31	Mantingerbos	Nederland	Overig	Overig consumenten	134
2025	31	Mantingerbos	Nederland	Overig	Woningen	5
2025	31	Mantingerbos	Nederland	Scheepvaart	Binnenvaart	13
2025	31	Mantingerbos	Nederland	Scheepvaart	Visserij	1
2025	31	Mantingerbos	Nederland	Scheepvaart	Zeescheepvaart: Aanlegplaats	3
2025	31	Mantingerbos	Nederland	Scheepvaart	Zeescheepvaart: Binnengaats route	4
2025	31	Mantingerbos	Nederland	Scheepvaart	Zeescheepvaart: Zeeroute	17
2025	31	Mantingerbos	Nederland	Vervoer & overig verkeer	Luchtvaart luchthaventerrein	0
2025	31	Mantingerbos	Nederland	Vervoer & overig verkeer	Luchtvaart vluchten	1
2025	31	Mantingerbos	Nederland	Vervoer & overig verkeer	Mobiele werktuigen Bouw en Industrie	6
2025	31	Mantingerbos	Nederland	Vervoer & overig verkeer	Mobiele werktuigen Consumenten	0
2025	31	Mantingerbos	Nederland	Vervoer & overig verkeer	Mobiele werktuigen Landbouw	7
2025	31	Mantingerbos	Nederland	Vervoer & overig verkeer	Mobiele werktuigen overig	0
2025	31	Mantingerbos	Nederland	Vervoer & overig verkeer	Spoorweg	1
2025	31	Mantingerbos	Nederland	Wegverkeer	Binnen bebouwde kom	8
2025	31	Mantingerbos	Nederland	Wegverkeer	Buitenwegen	17
2025	31	Mantingerbos	Nederland	Wegverkeer	Snelwegen	29
2025	32	Mantingerzand	Nederland	Industrie	Afvalverwerking	7
2025	32	Mantingerzand	Nederland	Industrie	Basismetaal	3
2025	32	Mantingerzand	Nederland	Industrie	Bouwmaterialen	2
2025	32	Mantingerzand	Nederland	Industrie	Chemische industrie	3
2025	32	Mantingerzand	Nederland	Industrie	Energie	4
2025	32	Mantingerzand	Nederland	Industrie	Industrie Overig	1
2025	32	Mantingerzand	Nederland	Industrie	Metaalbewerkingsindustrie	0
2025	32	Mantingerzand	Nederland	Industrie	Olieraffinaderijen	1
2025	32	Mantingerzand	Nederland	Industrie	Voedings- en genotmiddelen	2
2025	32	Mantingerzand	Nederland	Landbouw	Beweiding	8
2025	32	Mantingerzand	Nederland	Landbouw	Glastuinbouw	1
2025	32	Mantingerzand	Nederland	Landbouw	Mestaaanwending	240
2025	32	Mantingerzand	Nederland	Landbouw	Mestbe- en verwerking	5
2025	32	Mantingerzand	Nederland	Landbouw	Mestopslag	18
2025	32	Mantingerzand	Nederland	Landbouw	Overige landbouw	25
2025	32	Mantingerzand	Nederland	Landbouw	Stallen Overig vee	7
2025	32	Mantingerzand	Nederland	Landbouw	Stallen Pluimvee	45
2025	32	Mantingerzand	Nederland	Landbouw	Stallen Rundvee	191
2025	32	Mantingerzand	Nederland	Landbouw	Stallen Varkens	50
2025	32	Mantingerzand	Nederland	Overig	Bouw	0
2025	32	Mantingerzand	Nederland	Overig	Drinkwater en rioolwaterzuivering	0
2025	32	Mantingerzand	Nederland	Overig	Kantoren en winkels, hobby paarden dienstverlening	20
2025	32	Mantingerzand	Nederland	Overig	Overig consumenten	46
2025	32	Mantingerzand	Nederland	Overig	Woningen	3
2025	32	Mantingerzand	Nederland	Scheepvaart	Binnenvaart	10
2025	32	Mantingerzand	Nederland	Scheepvaart	Visserij	0
2025	32	Mantingerzand	Nederland	Scheepvaart	Zeescheepvaart: Aanlegplaats	2
2025	32	Mantingerzand	Nederland	Scheepvaart	Zeescheepvaart: Binnengaats route	3
2025	32	Mantingerzand	Nederland	Scheepvaart	Zeescheepvaart: Zeeroute	12
2025	32	Mantingerzand	Nederland	Vervoer & overig verkeer	Luchtvaart luchthaventerrein	0
2025	32	Mantingerzand	Nederland	Vervoer & overig verkeer	Luchtvaart vluchten	1
2025	32	Mantingerzand	Nederland	Vervoer & overig verkeer	Mobiele werktuigen Bouw en Industrie	4
2025	32	Mantingerzand	Nederland	Vervoer & overig verkeer	Mobiele werktuigen Consumenten	0
2025	32	Mantingerzand	Nederland	Vervoer & overig verkeer	Mobiele werktuigen Landbouw	5
2025	32	Mantingerzand	Nederland	Vervoer & overig verkeer	Mobiele werktuigen overig	0
2025	32	Mantingerzand	Nederland	Vervoer & overig verkeer	Spoorweg	1
2025	32	Mantingerzand	Nederland	Wegverkeer	Binnen bebouwde kom	6
2025	32	Mantingerzand	Nederland	Wegverkeer	Buitenwegen	14
2025	32	Mantingerzand	Nederland	Wegverkeer	Snelwegen	23
2025	33	Bargerveen	Nederland	Industrie	Afvalverwerking	3
2025	33	Bargerveen	Nederland	Industrie	Basismetaal	2
2025	33	Bargerveen	Nederland	Industrie	Bouwmaterialen	2
2025	33	Bargerveen	Nederland	Industrie	Chemische industrie	3
2025	33	Bargerveen	Nederland	Industrie	Energie	4
2025	33	Bargerveen	Nederland	Industrie	Industrie Overig	1
2025	33	Bargerveen	Nederland	Industrie	Metaalbewerkingsindustrie	0
2025	33	Bargerveen	Nederland	Industrie	Olieraffinaderijen	1
2025	33	Bargerveen	Nederland	Industrie	Voedings- en genotmiddelen	2
2025	33	Bargerveen	Nederland	Landbouw	Beweiding	5
2025	33	Bargerveen	Nederland	Landbouw	Glastuinbouw	1
2025	33	Bargerveen	Nederland	Landbouw	Mestaaanwending	149
2025	33	Bargerveen	Nederland	Landbouw	Mestbe- en verwerking	4
2025	33	Bargerveen	Nederland	Landbouw	Mestopslag	9
2025	33	Bargerveen	Nederland	Landbouw	Overige landbouw	21
2025	33	Bargerveen	Nederland	Landbouw	Stallen Overig vee	4
2025	33	Bargerveen	Nederland	Landbouw	Stallen Pluimvee	23
2025	33	Bargerveen	Nederland	Landbouw	Stallen Rundvee	105
2025	33	Bargerveen	Nederland	Landbouw	Stallen Varkens	35
2025	33	Bargerveen	Nederland	Overig	Bouw	0
2025	33	Bargerveen	Nederland	Overig	Drinkwater en rioolwaterzuivering	0
2025	33	Bargerveen	Nederland	Overig	Kantoren en winkels, hobby paarden dienstverlening	16
2025	33	Bargerveen	Nederland	Overig	Overig consumenten	38
2025	33	Bargerveen	Nederland	Overig	Woningen	3
2025	33	Bargerveen	Nederland	Scheepvaart	Binnenvaart	8

2025	33 Bargerveen	Nederland	Scheepvaart	Visserij	0
2025	33 Bargerveen	Nederland	Scheepvaart	Zeescheepvaart: Aanlegplaats	2
2025	33 Bargerveen	Nederland	Scheepvaart	Zeescheepvaart: Binnengaats route	3
2025	33 Bargerveen	Nederland	Scheepvaart	Zeescheepvaart: Zeeroute	10
2025	33 Bargerveen	Nederland	Vervoer & overig verkeer	Luchtvaart luchthaventerrein	0
2025	33 Bargerveen	Nederland	Vervoer & overig verkeer	Luchtvaart vluchten	1
2025	33 Bargerveen	Nederland	Vervoer & overig verkeer	Mobiele werktuigen Bouw en Industrie	4
2025	33 Bargerveen	Nederland	Vervoer & overig verkeer	Mobiele werktuigen Consumenten	0
2025	33 Bargerveen	Nederland	Vervoer & overig verkeer	Mobiele werktuigen Landbouw	3
2025	33 Bargerveen	Nederland	Vervoer & overig verkeer	Mobiele werktuigen overig	0
2025	33 Bargerveen	Nederland	Vervoer & overig verkeer	Spoorweg	1
2025	33 Bargerveen	Nederland	Wegverkeer	Binnen bebouwde kom	5
2025	33 Bargerveen	Nederland	Wegverkeer	Buitenwegen	10
2025	33 Bargerveen	Nederland	Wegverkeer	Snelwegen	15
2025	34 Weerribben	Nederland	Industrie	Afvalverwerking	5
2025	34 Weerribben	Nederland	Industrie	Basismetaal	4
2025	34 Weerribben	Nederland	Industrie	Bouwmaterialen	2
2025	34 Weerribben	Nederland	Industrie	Chemische industrie	3
2025	34 Weerribben	Nederland	Industrie	Energie	5
2025	34 Weerribben	Nederland	Industrie	Industrie Overig	1
2025	34 Weerribben	Nederland	Industrie	Metaalbewerkingsindustrie	0
2025	34 Weerribben	Nederland	Industrie	Olieraffinaderijen	1
2025	34 Weerribben	Nederland	Industrie	Voedings- en genotmiddelen	3
2025	34 Weerribben	Nederland	Landbouw	Beweiding	8
2025	34 Weerribben	Nederland	Landbouw	Glastuinbouw	1
2025	34 Weerribben	Nederland	Landbouw	Mestaanwending	259
2025	34 Weerribben	Nederland	Landbouw	Mestbe- en verwerking	3
2025	34 Weerribben	Nederland	Landbouw	Mestopslag	13
2025	34 Weerribben	Nederland	Landbouw	Overige landbouw	24
2025	34 Weerribben	Nederland	Landbouw	Stallen Overig vee	6
2025	34 Weerribben	Nederland	Landbouw	Stallen Pluimvee	22
2025	34 Weerribben	Nederland	Landbouw	Stallen Rundvee	195
2025	34 Weerribben	Nederland	Landbouw	Stallen Varkens	23
2025	34 Weerribben	Nederland	Overig	Bouw	0
2025	34 Weerribben	Nederland	Overig	Drinkwater en rioolwaterzuivering	0
2025	34 Weerribben	Nederland	Overig	Kantoren en winkels, hobby paarden dienstverlening	20
2025	34 Weerribben	Nederland	Overig	Overig consumenten	35
2025	34 Weerribben	Nederland	Overig	Woningen	3
2025	34 Weerribben	Nederland	Scheepvaart	Binnenvaart	15
2025	34 Weerribben	Nederland	Scheepvaart	Visserij	1
2025	34 Weerribben	Nederland	Scheepvaart	Zeescheepvaart: Aanlegplaats	3
2025	34 Weerribben	Nederland	Scheepvaart	Zeescheepvaart: Binnengaats route	4
2025	34 Weerribben	Nederland	Scheepvaart	Zeescheepvaart: Zeeroute	16
2025	34 Weerribben	Nederland	Vervoer & overig verkeer	Luchtvaart luchthaventerrein	0
2025	34 Weerribben	Nederland	Vervoer & overig verkeer	Luchtvaart vluchten	2
2025	34 Weerribben	Nederland	Vervoer & overig verkeer	Mobiele werktuigen Bouw en Industrie	4
2025	34 Weerribben	Nederland	Vervoer & overig verkeer	Mobiele werktuigen Consumenten	0
2025	34 Weerribben	Nederland	Vervoer & overig verkeer	Mobiele werktuigen Landbouw	5
2025	34 Weerribben	Nederland	Vervoer & overig verkeer	Mobiele werktuigen overig	0
2025	34 Weerribben	Nederland	Vervoer & overig verkeer	Spoorweg	1
2025	34 Weerribben	Nederland	Wegverkeer	Binnen bebouwde kom	6
2025	34 Weerribben	Nederland	Wegverkeer	Buitenwegen	13
2025	34 Weerribben	Nederland	Wegverkeer	Snelwegen	22
2025	35 De Wieden	Nederland	Industrie	Afvalverwerking	4
2025	35 De Wieden	Nederland	Industrie	Basismetaal	4
2025	35 De Wieden	Nederland	Industrie	Bouwmaterialen	2
2025	35 De Wieden	Nederland	Industrie	Chemische industrie	3
2025	35 De Wieden	Nederland	Industrie	Energie	5
2025	35 De Wieden	Nederland	Industrie	Industrie Overig	1
2025	35 De Wieden	Nederland	Industrie	Metaalbewerkingsindustrie	0
2025	35 De Wieden	Nederland	Industrie	Olieraffinaderijen	1
2025	35 De Wieden	Nederland	Industrie	Voedings- en genotmiddelen	2
2025	35 De Wieden	Nederland	Landbouw	Beweiding	9
2025	35 De Wieden	Nederland	Landbouw	Glastuinbouw	1
2025	35 De Wieden	Nederland	Landbouw	Mestaanwending	257
2025	35 De Wieden	Nederland	Landbouw	Mestbe- en verwerking	4
2025	35 De Wieden	Nederland	Landbouw	Mestopslag	13
2025	35 De Wieden	Nederland	Landbouw	Overige landbouw	19
2025	35 De Wieden	Nederland	Landbouw	Stallen Overig vee	6
2025	35 De Wieden	Nederland	Landbouw	Stallen Pluimvee	24
2025	35 De Wieden	Nederland	Landbouw	Stallen Rundvee	189
2025	35 De Wieden	Nederland	Landbouw	Stallen Varkens	24
2025	35 De Wieden	Nederland	Overig	Bouw	0
2025	35 De Wieden	Nederland	Overig	Drinkwater en rioolwaterzuivering	0
2025	35 De Wieden	Nederland	Overig	Kantoren en winkels, hobby paarden dienstverlening	21
2025	35 De Wieden	Nederland	Overig	Overig consumenten	40
2025	35 De Wieden	Nederland	Overig	Woningen	3
2025	35 De Wieden	Nederland	Scheepvaart	Binnenvaart	15
2025	35 De Wieden	Nederland	Scheepvaart	Visserij	1
2025	35 De Wieden	Nederland	Scheepvaart	Zeescheepvaart: Aanlegplaats	3
2025	35 De Wieden	Nederland	Scheepvaart	Zeescheepvaart: Binnengaats route	4
2025	35 De Wieden	Nederland	Scheepvaart	Zeescheepvaart: Zeeroute	14
2025	35 De Wieden	Nederland	Vervoer & overig verkeer	Luchtvaart luchthaventerrein	0
2025	35 De Wieden	Nederland	Vervoer & overig verkeer	Luchtvaart vluchten	2
2025	35 De Wieden	Nederland	Vervoer & overig verkeer	Mobiele werktuigen Bouw en Industrie	5
2025	35 De Wieden	Nederland	Vervoer & overig verkeer	Mobiele werktuigen Consumenten	0
2025	35 De Wieden	Nederland	Vervoer & overig verkeer	Mobiele werktuigen Landbouw	5
2025	35 De Wieden	Nederland	Vervoer & overig verkeer	Mobiele werktuigen overig	0
2025	35 De Wieden	Nederland	Vervoer & overig verkeer	Spoorweg	1
2025	35 De Wieden	Nederland	Wegverkeer	Binnen bebouwde kom	7
2025	35 De Wieden	Nederland	Wegverkeer	Buitenwegen	16

2025	35	De Wieden	Nederland	Wegverkeer	Snelwegen	23
2025	36	Uiterwaarden Zwarte Water en Vecht	Nederland	Industrie	Afvalverwerking	5
2025	36	Uiterwaarden Zwarte Water en Vecht	Nederland	Industrie	Basismetale	3
2025	36	Uiterwaarden Zwarte Water en Vecht	Nederland	Industrie	Bouwmaterialen	2
2025	36	Uiterwaarden Zwarte Water en Vecht	Nederland	Industrie	Chemische industrie	3
2025	36	Uiterwaarden Zwarte Water en Vecht	Nederland	Industrie	Energie	5
2025	36	Uiterwaarden Zwarte Water en Vecht	Nederland	Industrie	Industrie Overig	3
2025	36	Uiterwaarden Zwarte Water en Vecht	Nederland	Industrie	Metaalbewerkingindustrie	0
2025	36	Uiterwaarden Zwarte Water en Vecht	Nederland	Industrie	Olieraffinaderijen	1
2025	36	Uiterwaarden Zwarte Water en Vecht	Nederland	Industrie	Voedings- en genotmiddelen	2
2025	36	Uiterwaarden Zwarte Water en Vecht	Nederland	Landbouw	Beweiding	12
2025	36	Uiterwaarden Zwarte Water en Vecht	Nederland	Landbouw	Glastuinbouw	1
2025	36	Uiterwaarden Zwarte Water en Vecht	Nederland	Landbouw	Mestaanwending	341
2025	36	Uiterwaarden Zwarte Water en Vecht	Nederland	Landbouw	Mestbe- en verwerking	6
2025	36	Uiterwaarden Zwarte Water en Vecht	Nederland	Landbouw	Mestopslag	14
2025	36	Uiterwaarden Zwarte Water en Vecht	Nederland	Landbouw	Overige landbouw	14
2025	36	Uiterwaarden Zwarte Water en Vecht	Nederland	Landbouw	Stallen Overig vee	8
2025	36	Uiterwaarden Zwarte Water en Vecht	Nederland	Landbouw	Stallen Pluimvee	26
2025	36	Uiterwaarden Zwarte Water en Vecht	Nederland	Landbouw	Stallen Rundvee	209
2025	36	Uiterwaarden Zwarte Water en Vecht	Nederland	Landbouw	Stallen Varkens	28
2025	36	Uiterwaarden Zwarte Water en Vecht	Nederland	Overig	Bouw	0
2025	36	Uiterwaarden Zwarte Water en Vecht	Nederland	Overig	Drinkwater en rioolwaterzuivering	0
2025	36	Uiterwaarden Zwarte Water en Vecht	Nederland	Overig	Kantoren en winkels, hobby paarden dienstverlening	23
2025	36	Uiterwaarden Zwarte Water en Vecht	Nederland	Overig	Overig consumenten	65
2025	36	Uiterwaarden Zwarte Water en Vecht	Nederland	Overig	Woningen	4
2025	36	Uiterwaarden Zwarte Water en Vecht	Nederland	Scheepvaart	Binnenvaart	16
2025	36	Uiterwaarden Zwarte Water en Vecht	Nederland	Scheepvaart	Visserij	1
2025	36	Uiterwaarden Zwarte Water en Vecht	Nederland	Scheepvaart	Zeescheepvaart: Aanlegplaats	2
2025	36	Uiterwaarden Zwarte Water en Vecht	Nederland	Scheepvaart	Zeescheepvaart: Binnengaats route	4
2025	36	Uiterwaarden Zwarte Water en Vecht	Nederland	Scheepvaart	Zeescheepvaart: Zeeroute	13
2025	36	Uiterwaarden Zwarte Water en Vecht	Nederland	Vervoer & overig verkeer	Luchtvaart luchthaventerrein	0
2025	36	Uiterwaarden Zwarte Water en Vecht	Nederland	Vervoer & overig verkeer	Luchtvaart vluchten	2
2025	36	Uiterwaarden Zwarte Water en Vecht	Nederland	Vervoer & overig verkeer	Mobiele werktuigen Bouw en Industrie	6
2025	36	Uiterwaarden Zwarte Water en Vecht	Nederland	Vervoer & overig verkeer	Mobiele werktuigen Consumenten	0
2025	36	Uiterwaarden Zwarte Water en Vecht	Nederland	Vervoer & overig verkeer	Mobiele werktuigen Landbouw	6
2025	36	Uiterwaarden Zwarte Water en Vecht	Nederland	Vervoer & overig verkeer	Mobiele werktuigen overig	0
2025	36	Uiterwaarden Zwarte Water en Vecht	Nederland	Vervoer & overig verkeer	Spoorweg	1
2025	36	Uiterwaarden Zwarte Water en Vecht	Nederland	Wegverkeer	Binnen bebouwde kom	9
2025	36	Uiterwaarden Zwarte Water en Vecht	Nederland	Wegverkeer	Buitenwegen	21
2025	36	Uiterwaarden Zwarte Water en Vecht	Nederland	Wegverkeer	Snelwegen	30
2025	37	Olde Maten & Veerslootslanden	Nederland	Industrie	Afvalverwerking	4
2025	37	Olde Maten & Veerslootslanden	Nederland	Industrie	Basismetale	3
2025	37	Olde Maten & Veerslootslanden	Nederland	Industrie	Bouwmaterialen	2
2025	37	Olde Maten & Veerslootslanden	Nederland	Industrie	Chemische industrie	3
2025	37	Olde Maten & Veerslootslanden	Nederland	Industrie	Energie	5
2025	37	Olde Maten & Veerslootslanden	Nederland	Industrie	Industrie Overig	2
2025	37	Olde Maten & Veerslootslanden	Nederland	Industrie	Metaalbewerkingindustrie	0
2025	37	Olde Maten & Veerslootslanden	Nederland	Industrie	Olieraffinaderijen	1
2025	37	Olde Maten & Veerslootslanden	Nederland	Industrie	Voedings- en genotmiddelen	2
2025	37	Olde Maten & Veerslootslanden	Nederland	Landbouw	Beweiding	11
2025	37	Olde Maten & Veerslootslanden	Nederland	Landbouw	Glastuinbouw	1
2025	37	Olde Maten & Veerslootslanden	Nederland	Landbouw	Mestaanwending	276
2025	37	Olde Maten & Veerslootslanden	Nederland	Landbouw	Mestbe- en verwerking	5
2025	37	Olde Maten & Veerslootslanden	Nederland	Landbouw	Mestopslag	15
2025	37	Olde Maten & Veerslootslanden	Nederland	Landbouw	Overige landbouw	14
2025	37	Olde Maten & Veerslootslanden	Nederland	Landbouw	Stallen Overig vee	8
2025	37	Olde Maten & Veerslootslanden	Nederland	Landbouw	Stallen Pluimvee	28
2025	37	Olde Maten & Veerslootslanden	Nederland	Landbouw	Stallen Rundvee	208
2025	37	Olde Maten & Veerslootslanden	Nederland	Landbouw	Stallen Varkens	29
2025	37	Olde Maten & Veerslootslanden	Nederland	Overig	Bouw	0
2025	37	Olde Maten & Veerslootslanden	Nederland	Overig	Drinkwater en rioolwaterzuivering	0
2025	37	Olde Maten & Veerslootslanden	Nederland	Overig	Kantoren en winkels, hobby paarden dienstverlening	21
2025	37	Olde Maten & Veerslootslanden	Nederland	Overig	Overig consumenten	89
2025	37	Olde Maten & Veerslootslanden	Nederland	Overig	Woningen	4
2025	37	Olde Maten & Veerslootslanden	Nederland	Scheepvaart	Binnenvaart	14
2025	37	Olde Maten & Veerslootslanden	Nederland	Scheepvaart	Visserij	1
2025	37	Olde Maten & Veerslootslanden	Nederland	Scheepvaart	Zeescheepvaart: Aanlegplaats	2
2025	37	Olde Maten & Veerslootslanden	Nederland	Scheepvaart	Zeescheepvaart: Binnengaats route	4
2025	37	Olde Maten & Veerslootslanden	Nederland	Scheepvaart	Zeescheepvaart: Zeeroute	13
2025	37	Olde Maten & Veerslootslanden	Nederland	Vervoer & overig verkeer	Luchtvaart luchthaventerrein	0
2025	37	Olde Maten & Veerslootslanden	Nederland	Vervoer & overig verkeer	Luchtvaart vluchten	1
2025	37	Olde Maten & Veerslootslanden	Nederland	Vervoer & overig verkeer	Mobiele werktuigen Bouw en Industrie	5
2025	37	Olde Maten & Veerslootslanden	Nederland	Vervoer & overig verkeer	Mobiele werktuigen Consumenten	0
2025	37	Olde Maten & Veerslootslanden	Nederland	Vervoer & overig verkeer	Mobiele werktuigen Landbouw	5
2025	37	Olde Maten & Veerslootslanden	Nederland	Vervoer & overig verkeer	Mobiele werktuigen overig	0
2025	37	Olde Maten & Veerslootslanden	Nederland	Vervoer & overig verkeer	Spoorweg	1
2025	37	Olde Maten & Veerslootslanden	Nederland	Wegverkeer	Binnen bebouwde kom	7
2025	37	Olde Maten & Veerslootslanden	Nederland	Wegverkeer	Buitenwegen	18
2025	37	Olde Maten & Veerslootslanden	Nederland	Wegverkeer	Snelwegen	27
2025	38	Rijntakken	Nederland	Industrie	Afvalverwerking	4
2025	38	Rijntakken	Nederland	Industrie	Basismetale	2
2025	38	Rijntakken	Nederland	Industrie	Bouwmaterialen	5
2025	38	Rijntakken	Nederland	Industrie	Chemische industrie	5
2025	38	Rijntakken	Nederland	Industrie	Energie	4
2025	38	Rijntakken	Nederland	Industrie	Industrie Overig	1
2025	38	Rijntakken	Nederland	Industrie	Metaalbewerkingindustrie	0
2025	38	Rijntakken	Nederland	Industrie	Olieraffinaderijen	1
2025	38	Rijntakken	Nederland	Industrie	Voedings- en genotmiddelen	3
2025	38	Rijntakken	Nederland	Landbouw	Beweiding	10
2025	38	Rijntakken	Nederland	Landbouw	Glastuinbouw	1
2025	38	Rijntakken	Nederland	Landbouw	Mestaanwending	269

2025	38	Rijntakken	Nederland	Landbouw	Mestbe- en verwerking	8
2025	38	Rijntakken	Nederland	Landbouw	Mestopslag	18
2025	38	Rijntakken	Nederland	Landbouw	Overige landbouw	16
2025	38	Rijntakken	Nederland	Landbouw	Stallen Overig vee	12
2025	38	Rijntakken	Nederland	Landbouw	Stallen Pluimvee	42
2025	38	Rijntakken	Nederland	Landbouw	Stallen Rundvee	168
2025	38	Rijntakken	Nederland	Landbouw	Stallen Varkens	64
2025	38	Rijntakken	Nederland	Overig	Bouw	0
2025	38	Rijntakken	Nederland	Overig	Drinkwater en rioolwaterzuivering	1
2025	38	Rijntakken	Nederland	Overig	Kantoren en winkels, hobby paarden dienstverlening	34
2025	38	Rijntakken	Nederland	Overig	Overig consumenten	78
2025	38	Rijntakken	Nederland	Overig	Woningen	5
2025	38	Rijntakken	Nederland	Scheepvaart	Binnenvaart	36
2025	38	Rijntakken	Nederland	Scheepvaart	Visserij	0
2025	38	Rijntakken	Nederland	Scheepvaart	Zeescheepvaart: Aanlegplaats	2
2025	38	Rijntakken	Nederland	Scheepvaart	Zeescheepvaart: Binnengaats route	4
2025	38	Rijntakken	Nederland	Scheepvaart	Zeescheepvaart: Zeeroute	10
2025	38	Rijntakken	Nederland	Vervoer & overig verkeer	Luchtvaart luchthaventerrein	0
2025	38	Rijntakken	Nederland	Vervoer & overig verkeer	Luchtvaart vluchten	1
2025	38	Rijntakken	Nederland	Vervoer & overig verkeer	Mobiele werktuigen Bouw en Industrie	8
2025	38	Rijntakken	Nederland	Vervoer & overig verkeer	Mobiele werktuigen Consumenten	0
2025	38	Rijntakken	Nederland	Vervoer & overig verkeer	Mobiele werktuigen Landbouw	5
2025	38	Rijntakken	Nederland	Vervoer & overig verkeer	Mobiele werktuigen overig	0
2025	38	Rijntakken	Nederland	Vervoer & overig verkeer	Spoorweg	2
2025	38	Rijntakken	Nederland	Wegverkeer	Binnen bebouwde kom	11
2025	38	Rijntakken	Nederland	Wegverkeer	Buitenwegen	22
2025	38	Rijntakken	Nederland	Wegverkeer	Snelwegen	41
2025	39	Vecht- en Beneden-Reggegebied	Nederland	Industrie	Afvalverwerking	5
2025	39	Vecht- en Beneden-Reggegebied	Nederland	Industrie	Basismetaal	3
2025	39	Vecht- en Beneden-Reggegebied	Nederland	Industrie	Bouwmaterialen	2
2025	39	Vecht- en Beneden-Reggegebied	Nederland	Industrie	Chemische industrie	4
2025	39	Vecht- en Beneden-Reggegebied	Nederland	Industrie	Energie	5
2025	39	Vecht- en Beneden-Reggegebied	Nederland	Industrie	Industrie Overig	1
2025	39	Vecht- en Beneden-Reggegebied	Nederland	Industrie	Metaalbewerkingsindustrie	0
2025	39	Vecht- en Beneden-Reggegebied	Nederland	Industrie	Olieraffinaderijen	1
2025	39	Vecht- en Beneden-Reggegebied	Nederland	Industrie	Voedings- en genotmiddelen	3
2025	39	Vecht- en Beneden-Reggegebied	Nederland	Landbouw	Beweiding	10
2025	39	Vecht- en Beneden-Reggegebied	Nederland	Landbouw	Glastuinbouw	1
2025	39	Vecht- en Beneden-Reggegebied	Nederland	Landbouw	Mestaaanwending	299
2025	39	Vecht- en Beneden-Reggegebied	Nederland	Landbouw	Mestbe- en verwerking	12
2025	39	Vecht- en Beneden-Reggegebied	Nederland	Landbouw	Mestopslag	27
2025	39	Vecht- en Beneden-Reggegebied	Nederland	Landbouw	Overige landbouw	18
2025	39	Vecht- en Beneden-Reggegebied	Nederland	Landbouw	Stallen Overig vee	14
2025	39	Vecht- en Beneden-Reggegebied	Nederland	Landbouw	Stallen Pluimvee	59
2025	39	Vecht- en Beneden-Reggegebied	Nederland	Landbouw	Stallen Rundvee	306
2025	39	Vecht- en Beneden-Reggegebied	Nederland	Landbouw	Stallen Varkens	109
2025	39	Vecht- en Beneden-Reggegebied	Nederland	Overig	Bouw	0
2025	39	Vecht- en Beneden-Reggegebied	Nederland	Overig	Drinkwater en rioolwaterzuivering	0
2025	39	Vecht- en Beneden-Reggegebied	Nederland	Overig	Kantoren en winkels, hobby paarden dienstverlening	31
2025	39	Vecht- en Beneden-Reggegebied	Nederland	Overig	Overig consumenten	59
2025	39	Vecht- en Beneden-Reggegebied	Nederland	Overig	Woningen	5
2025	39	Vecht- en Beneden-Reggegebied	Nederland	Scheepvaart	Binnenvaart	14
2025	39	Vecht- en Beneden-Reggegebied	Nederland	Scheepvaart	Visserij	0
2025	39	Vecht- en Beneden-Reggegebied	Nederland	Scheepvaart	Zeescheepvaart: Aanlegplaats	2
2025	39	Vecht- en Beneden-Reggegebied	Nederland	Scheepvaart	Zeescheepvaart: Binnengaats route	4
2025	39	Vecht- en Beneden-Reggegebied	Nederland	Scheepvaart	Zeescheepvaart: Zeeroute	13
2025	39	Vecht- en Beneden-Reggegebied	Nederland	Vervoer & overig verkeer	Luchtvaart luchthaventerrein	0
2025	39	Vecht- en Beneden-Reggegebied	Nederland	Vervoer & overig verkeer	Luchtvaart vluchten	1
2025	39	Vecht- en Beneden-Reggegebied	Nederland	Vervoer & overig verkeer	Mobiele werktuigen Bouw en Industrie	6
2025	39	Vecht- en Beneden-Reggegebied	Nederland	Vervoer & overig verkeer	Mobiele werktuigen Consumenten	0
2025	39	Vecht- en Beneden-Reggegebied	Nederland	Vervoer & overig verkeer	Mobiele werktuigen Landbouw	6
2025	39	Vecht- en Beneden-Reggegebied	Nederland	Vervoer & overig verkeer	Mobiele werktuigen overig	0
2025	39	Vecht- en Beneden-Reggegebied	Nederland	Vervoer & overig verkeer	Spoorweg	1
2025	39	Vecht- en Beneden-Reggegebied	Nederland	Wegverkeer	Binnen bebouwde kom	9
2025	39	Vecht- en Beneden-Reggegebied	Nederland	Wegverkeer	Buitenwegen	22
2025	39	Vecht- en Beneden-Reggegebied	Nederland	Wegverkeer	Snelwegen	28
2025	40	Engbertsdijksvenen	Nederland	Industrie	Afvalverwerking	4
2025	40	Engbertsdijksvenen	Nederland	Industrie	Basismetaal	2
2025	40	Engbertsdijksvenen	Nederland	Industrie	Bouwmaterialen	2
2025	40	Engbertsdijksvenen	Nederland	Industrie	Chemische industrie	4
2025	40	Engbertsdijksvenen	Nederland	Industrie	Energie	4
2025	40	Engbertsdijksvenen	Nederland	Industrie	Industrie Overig	1
2025	40	Engbertsdijksvenen	Nederland	Industrie	Metaalbewerkingsindustrie	0
2025	40	Engbertsdijksvenen	Nederland	Industrie	Olieraffinaderijen	1
2025	40	Engbertsdijksvenen	Nederland	Industrie	Voedings- en genotmiddelen	2
2025	40	Engbertsdijksvenen	Nederland	Landbouw	Beweiding	7
2025	40	Engbertsdijksvenen	Nederland	Landbouw	Glastuinbouw	1
2025	40	Engbertsdijksvenen	Nederland	Landbouw	Mestaaanwending	239
2025	40	Engbertsdijksvenen	Nederland	Landbouw	Mestbe- en verwerking	9
2025	40	Engbertsdijksvenen	Nederland	Landbouw	Mestopslag	20
2025	40	Engbertsdijksvenen	Nederland	Landbouw	Overige landbouw	15
2025	40	Engbertsdijksvenen	Nederland	Landbouw	Stallen Overig vee	10
2025	40	Engbertsdijksvenen	Nederland	Landbouw	Stallen Pluimvee	59
2025	40	Engbertsdijksvenen	Nederland	Landbouw	Stallen Rundvee	239
2025	40	Engbertsdijksvenen	Nederland	Landbouw	Stallen Varkens	78
2025	40	Engbertsdijksvenen	Nederland	Overig	Bouw	0
2025	40	Engbertsdijksvenen	Nederland	Overig	Drinkwater en rioolwaterzuivering	0
2025	40	Engbertsdijksvenen	Nederland	Overig	Kantoren en winkels, hobby paarden dienstverlening	27
2025	40	Engbertsdijksvenen	Nederland	Overig	Overig consumenten	42
2025	40	Engbertsdijksvenen	Nederland	Overig	Woningen	4
2025	40	Engbertsdijksvenen	Nederland	Scheepvaart	Binnenvaart	11

2025	40	Engbertsdijksvenen	Nederland	Scheepvaart	Visserij	0
2025	40	Engbertsdijksvenen	Nederland	Scheepvaart	Zeescheepvaart: Aanlegplaats	2
2025	40	Engbertsdijksvenen	Nederland	Scheepvaart	Zeescheepvaart: Binnengaats route	3
2025	40	Engbertsdijksvenen	Nederland	Scheepvaart	Zeescheepvaart: Zeeroute	11
2025	40	Engbertsdijksvenen	Nederland	Vervoer & overig verkeer	Luchtvaart luchthaventerrein	0
2025	40	Engbertsdijksvenen	Nederland	Vervoer & overig verkeer	Luchtvaart vluchten	1
2025	40	Engbertsdijksvenen	Nederland	Vervoer & overig verkeer	Mobiele werktuigen Bouw en Industrie	5
2025	40	Engbertsdijksvenen	Nederland	Vervoer & overig verkeer	Mobiele werktuigen Consumenten	0
2025	40	Engbertsdijksvenen	Nederland	Vervoer & overig verkeer	Mobiele werktuigen Landbouw	5
2025	40	Engbertsdijksvenen	Nederland	Vervoer & overig verkeer	Mobiele werktuigen overig	0
2025	40	Engbertsdijksvenen	Nederland	Vervoer & overig verkeer	Spoorweg	1
2025	40	Engbertsdijksvenen	Nederland	Wegverkeer	Binnen bebouwde kom	8
2025	40	Engbertsdijksvenen	Nederland	Wegverkeer	Buitenwegen	17
2025	40	Engbertsdijksvenen	Nederland	Wegverkeer	Snelwegen	24
2025	41	Boetelerveld	Nederland	Industrie	Afvalverwerking	6
2025	41	Boetelerveld	Nederland	Industrie	Basismetaal	3
2025	41	Boetelerveld	Nederland	Industrie	Bouwmaterialen	3
2025	41	Boetelerveld	Nederland	Industrie	Chemische industrie	5
2025	41	Boetelerveld	Nederland	Industrie	Energie	5
2025	41	Boetelerveld	Nederland	Industrie	Industrie Overig	1
2025	41	Boetelerveld	Nederland	Industrie	Metaalbewerkingsindustrie	0
2025	41	Boetelerveld	Nederland	Industrie	Olieraffinaderijen	1
2025	41	Boetelerveld	Nederland	Industrie	Voedings- en genotmiddelen	3
2025	41	Boetelerveld	Nederland	Landbouw	Beweiding	13
2025	41	Boetelerveld	Nederland	Landbouw	Glastuinbouw	1
2025	41	Boetelerveld	Nederland	Landbouw	Mestaanwending	360
2025	41	Boetelerveld	Nederland	Landbouw	Mestbe- en verwerking	16
2025	41	Boetelerveld	Nederland	Landbouw	Mestopslag	30
2025	41	Boetelerveld	Nederland	Landbouw	Overige landbouw	17
2025	41	Boetelerveld	Nederland	Landbouw	Stallen Overig vee	17
2025	41	Boetelerveld	Nederland	Landbouw	Stallen Pluimvee	64
2025	41	Boetelerveld	Nederland	Landbouw	Stallen Rundvee	362
2025	41	Boetelerveld	Nederland	Landbouw	Stallen Varkens	137
2025	41	Boetelerveld	Nederland	Overig	Bouw	0
2025	41	Boetelerveld	Nederland	Overig	Drinkwater en rioolwaterzuivering	0
2025	41	Boetelerveld	Nederland	Overig	Kantoren en winkels, hobby paarden dienstverlening	32
2025	41	Boetelerveld	Nederland	Overig	Overig consumenten	43
2025	41	Boetelerveld	Nederland	Overig	Woningen	5
2025	41	Boetelerveld	Nederland	Scheepvaart	Binnenvaart	16
2025	41	Boetelerveld	Nederland	Scheepvaart	Visserij	0
2025	41	Boetelerveld	Nederland	Scheepvaart	Zeescheepvaart: Aanlegplaats	2
2025	41	Boetelerveld	Nederland	Scheepvaart	Zeescheepvaart: Binnengaats route	4
2025	41	Boetelerveld	Nederland	Scheepvaart	Zeescheepvaart: Zeeroute	13
2025	41	Boetelerveld	Nederland	Vervoer & overig verkeer	Luchtvaart luchthaventerrein	0
2025	41	Boetelerveld	Nederland	Vervoer & overig verkeer	Luchtvaart vluchten	1
2025	41	Boetelerveld	Nederland	Vervoer & overig verkeer	Mobiele werktuigen Bouw en Industrie	7
2025	41	Boetelerveld	Nederland	Vervoer & overig verkeer	Mobiele werktuigen Consumenten	0
2025	41	Boetelerveld	Nederland	Vervoer & overig verkeer	Mobiele werktuigen Landbouw	7
2025	41	Boetelerveld	Nederland	Vervoer & overig verkeer	Mobiele werktuigen overig	0
2025	41	Boetelerveld	Nederland	Vervoer & overig verkeer	Spoorweg	1
2025	41	Boetelerveld	Nederland	Wegverkeer	Binnen bebouwde kom	10
2025	41	Boetelerveld	Nederland	Wegverkeer	Buitenwegen	23
2025	41	Boetelerveld	Nederland	Wegverkeer	Snelwegen	31
2025	42	Sallandse Heuvelrug	Nederland	Industrie	Afvalverwerking	5
2025	42	Sallandse Heuvelrug	Nederland	Industrie	Basismetaal	3
2025	42	Sallandse Heuvelrug	Nederland	Industrie	Bouwmaterialen	3
2025	42	Sallandse Heuvelrug	Nederland	Industrie	Chemische industrie	4
2025	42	Sallandse Heuvelrug	Nederland	Industrie	Energie	4
2025	42	Sallandse Heuvelrug	Nederland	Industrie	Industrie Overig	1
2025	42	Sallandse Heuvelrug	Nederland	Industrie	Metaalbewerkingsindustrie	0
2025	42	Sallandse Heuvelrug	Nederland	Industrie	Olieraffinaderijen	1
2025	42	Sallandse Heuvelrug	Nederland	Industrie	Voedings- en genotmiddelen	3
2025	42	Sallandse Heuvelrug	Nederland	Landbouw	Beweiding	7
2025	42	Sallandse Heuvelrug	Nederland	Landbouw	Glastuinbouw	1
2025	42	Sallandse Heuvelrug	Nederland	Landbouw	Mestaanwending	212
2025	42	Sallandse Heuvelrug	Nederland	Landbouw	Mestbe- en verwerking	9
2025	42	Sallandse Heuvelrug	Nederland	Landbouw	Mestopslag	18
2025	42	Sallandse Heuvelrug	Nederland	Landbouw	Overige landbouw	11
2025	42	Sallandse Heuvelrug	Nederland	Landbouw	Stallen Overig vee	12
2025	42	Sallandse Heuvelrug	Nederland	Landbouw	Stallen Pluimvee	41
2025	42	Sallandse Heuvelrug	Nederland	Landbouw	Stallen Rundvee	221
2025	42	Sallandse Heuvelrug	Nederland	Landbouw	Stallen Varkens	81
2025	42	Sallandse Heuvelrug	Nederland	Overig	Bouw	0
2025	42	Sallandse Heuvelrug	Nederland	Overig	Drinkwater en rioolwaterzuivering	0
2025	42	Sallandse Heuvelrug	Nederland	Overig	Kantoren en winkels, hobby paarden dienstverlening	25
2025	42	Sallandse Heuvelrug	Nederland	Overig	Overig consumenten	31
2025	42	Sallandse Heuvelrug	Nederland	Overig	Woningen	4
2025	42	Sallandse Heuvelrug	Nederland	Scheepvaart	Binnenvaart	14
2025	42	Sallandse Heuvelrug	Nederland	Scheepvaart	Visserij	0
2025	42	Sallandse Heuvelrug	Nederland	Scheepvaart	Zeescheepvaart: Aanlegplaats	2
2025	42	Sallandse Heuvelrug	Nederland	Scheepvaart	Zeescheepvaart: Binnengaats route	4
2025	42	Sallandse Heuvelrug	Nederland	Scheepvaart	Zeescheepvaart: Zeeroute	11
2025	42	Sallandse Heuvelrug	Nederland	Vervoer & overig verkeer	Luchtvaart luchthaventerrein	0
2025	42	Sallandse Heuvelrug	Nederland	Vervoer & overig verkeer	Luchtvaart vluchten	1
2025	42	Sallandse Heuvelrug	Nederland	Vervoer & overig verkeer	Mobiele werktuigen Bouw en Industrie	6
2025	42	Sallandse Heuvelrug	Nederland	Vervoer & overig verkeer	Mobiele werktuigen Consumenten	0
2025	42	Sallandse Heuvelrug	Nederland	Vervoer & overig verkeer	Mobiele werktuigen Landbouw	5
2025	42	Sallandse Heuvelrug	Nederland	Vervoer & overig verkeer	Mobiele werktuigen overig	0
2025	42	Sallandse Heuvelrug	Nederland	Vervoer & overig verkeer	Spoorweg	1
2025	42	Sallandse Heuvelrug	Nederland	Wegverkeer	Binnen bebouwde kom	9
2025	42	Sallandse Heuvelrug	Nederland	Wegverkeer	Buitenwegen	19

2025	42	Sallandse Heuvelrug	Nederland	Wegverkeer	Snelwegen	28
2025	43	Wierdense Veld	Nederland	Industrie	Afvalverwerking	4
2025	43	Wierdense Veld	Nederland	Industrie	Basismetaal	2
2025	43	Wierdense Veld	Nederland	Industrie	Bouwmaterialen	3
2025	43	Wierdense Veld	Nederland	Industrie	Chemische industrie	4
2025	43	Wierdense Veld	Nederland	Industrie	Energie	4
2025	43	Wierdense Veld	Nederland	Industrie	Industrie Overig	1
2025	43	Wierdense Veld	Nederland	Industrie	Metaalbewerkingsindustrie	1
2025	43	Wierdense Veld	Nederland	Industrie	Olieraffinaderijen	1
2025	43	Wierdense Veld	Nederland	Industrie	Voedings- en genotmiddelen	2
2025	43	Wierdense Veld	Nederland	Landbouw	Beweiding	8
2025	43	Wierdense Veld	Nederland	Landbouw	Glastuinbouw	1
2025	43	Wierdense Veld	Nederland	Landbouw	Mestaanwending	233
2025	43	Wierdense Veld	Nederland	Landbouw	Mestbe- en verwerking	10
2025	43	Wierdense Veld	Nederland	Landbouw	Mestopslag	20
2025	43	Wierdense Veld	Nederland	Landbouw	Overige landbouw	12
2025	43	Wierdense Veld	Nederland	Landbouw	Stallen Overig vee	11
2025	43	Wierdense Veld	Nederland	Landbouw	Stallen Pluimvee	50
2025	43	Wierdense Veld	Nederland	Landbouw	Stallen Rundvee	234
2025	43	Wierdense Veld	Nederland	Landbouw	Stallen Varkens	76
2025	43	Wierdense Veld	Nederland	Overig	Bouw	0
2025	43	Wierdense Veld	Nederland	Overig	Drinkwater en rioolwaterzuivering	0
2025	43	Wierdense Veld	Nederland	Overig	Kantoren en winkels, hobby paarden dienstverlening	30
2025	43	Wierdense Veld	Nederland	Overig	Overig consumenten	36
2025	43	Wierdense Veld	Nederland	Overig	Woningen	5
2025	43	Wierdense Veld	Nederland	Scheepvaart	Binnenvaart	12
2025	43	Wierdense Veld	Nederland	Scheepvaart	Visserij	0
2025	43	Wierdense Veld	Nederland	Scheepvaart	Zeescheepvaart: Aanlegplaats	2
2025	43	Wierdense Veld	Nederland	Scheepvaart	Zeescheepvaart: Binnengaats route	3
2025	43	Wierdense Veld	Nederland	Scheepvaart	Zeescheepvaart: Zeeroute	11
2025	43	Wierdense Veld	Nederland	Vervoer & overig verkeer	Luchtvaart luchthaventerrein	0
2025	43	Wierdense Veld	Nederland	Vervoer & overig verkeer	Luchtvaart vluchten	1
2025	43	Wierdense Veld	Nederland	Vervoer & overig verkeer	Mobiele werktuigen Bouw en Industrie	6
2025	43	Wierdense Veld	Nederland	Vervoer & overig verkeer	Mobiele werktuigen Consumenten	0
2025	43	Wierdense Veld	Nederland	Vervoer & overig verkeer	Mobiele werktuigen Landbouw	5
2025	43	Wierdense Veld	Nederland	Vervoer & overig verkeer	Mobiele werktuigen overig	0
2025	43	Wierdense Veld	Nederland	Vervoer & overig verkeer	Spoorweg	1
2025	43	Wierdense Veld	Nederland	Wegverkeer	Binnen bebouwde kom	9
2025	43	Wierdense Veld	Nederland	Wegverkeer	Buitenwegen	24
2025	43	Wierdense Veld	Nederland	Wegverkeer	Snelwegen	26
2025	44	Borkeld	Nederland	Industrie	Afvalverwerking	5
2025	44	Borkeld	Nederland	Industrie	Basismetaal	2
2025	44	Borkeld	Nederland	Industrie	Bouwmaterialen	3
2025	44	Borkeld	Nederland	Industrie	Chemische industrie	5
2025	44	Borkeld	Nederland	Industrie	Energie	4
2025	44	Borkeld	Nederland	Industrie	Industrie Overig	1
2025	44	Borkeld	Nederland	Industrie	Metaalbewerkingsindustrie	0
2025	44	Borkeld	Nederland	Industrie	Olieraffinaderijen	1
2025	44	Borkeld	Nederland	Industrie	Voedings- en genotmiddelen	3
2025	44	Borkeld	Nederland	Landbouw	Beweiding	7
2025	44	Borkeld	Nederland	Landbouw	Glastuinbouw	1
2025	44	Borkeld	Nederland	Landbouw	Mestaanwending	262
2025	44	Borkeld	Nederland	Landbouw	Mestbe- en verwerking	11
2025	44	Borkeld	Nederland	Landbouw	Mestopslag	21
2025	44	Borkeld	Nederland	Landbouw	Overige landbouw	12
2025	44	Borkeld	Nederland	Landbouw	Stallen Overig vee	13
2025	44	Borkeld	Nederland	Landbouw	Stallen Pluimvee	54
2025	44	Borkeld	Nederland	Landbouw	Stallen Rundvee	264
2025	44	Borkeld	Nederland	Landbouw	Stallen Varkens	90
2025	44	Borkeld	Nederland	Overig	Bouw	0
2025	44	Borkeld	Nederland	Overig	Drinkwater en rioolwaterzuivering	0
2025	44	Borkeld	Nederland	Overig	Kantoren en winkels, hobby paarden dienstverlening	29
2025	44	Borkeld	Nederland	Overig	Overig consumenten	45
2025	44	Borkeld	Nederland	Overig	Woningen	5
2025	44	Borkeld	Nederland	Scheepvaart	Binnenvaart	14
2025	44	Borkeld	Nederland	Scheepvaart	Visserij	0
2025	44	Borkeld	Nederland	Scheepvaart	Zeescheepvaart: Aanlegplaats	2
2025	44	Borkeld	Nederland	Scheepvaart	Zeescheepvaart: Binnengaats route	4
2025	44	Borkeld	Nederland	Scheepvaart	Zeescheepvaart: Zeeroute	11
2025	44	Borkeld	Nederland	Vervoer & overig verkeer	Luchtvaart luchthaventerrein	0
2025	44	Borkeld	Nederland	Vervoer & overig verkeer	Luchtvaart vluchten	1
2025	44	Borkeld	Nederland	Vervoer & overig verkeer	Mobiele werktuigen Bouw en Industrie	6
2025	44	Borkeld	Nederland	Vervoer & overig verkeer	Mobiele werktuigen Consumenten	0
2025	44	Borkeld	Nederland	Vervoer & overig verkeer	Mobiele werktuigen Landbouw	5
2025	44	Borkeld	Nederland	Vervoer & overig verkeer	Mobiele werktuigen overig	0
2025	44	Borkeld	Nederland	Vervoer & overig verkeer	Spoorweg	1
2025	44	Borkeld	Nederland	Wegverkeer	Binnen bebouwde kom	9
2025	44	Borkeld	Nederland	Wegverkeer	Buitenwegen	20
2025	44	Borkeld	Nederland	Wegverkeer	Snelwegen	72
2025	45	Springendal & Dal van de Mosbeek	Nederland	Industrie	Afvalverwerking	5
2025	45	Springendal & Dal van de Mosbeek	Nederland	Industrie	Basismetaal	2
2025	45	Springendal & Dal van de Mosbeek	Nederland	Industrie	Bouwmaterialen	3
2025	45	Springendal & Dal van de Mosbeek	Nederland	Industrie	Chemische industrie	6
2025	45	Springendal & Dal van de Mosbeek	Nederland	Industrie	Energie	4
2025	45	Springendal & Dal van de Mosbeek	Nederland	Industrie	Industrie Overig	1
2025	45	Springendal & Dal van de Mosbeek	Nederland	Industrie	Metaalbewerkingsindustrie	0
2025	45	Springendal & Dal van de Mosbeek	Nederland	Industrie	Olieraffinaderijen	1
2025	45	Springendal & Dal van de Mosbeek	Nederland	Industrie	Voedings- en genotmiddelen	2
2025	45	Springendal & Dal van de Mosbeek	Nederland	Landbouw	Beweiding	9
2025	45	Springendal & Dal van de Mosbeek	Nederland	Landbouw	Glastuinbouw	1
2025	45	Springendal & Dal van de Mosbeek	Nederland	Landbouw	Mestaanwending	313

2025	45 Springendal & Dal van de Mosbeek	Nederland	Landbouw	Mestbe- en verwerking	10
2025	45 Springendal & Dal van de Mosbeek	Nederland	Landbouw	Mestopslag	24
2025	45 Springendal & Dal van de Mosbeek	Nederland	Landbouw	Overige landbouw	12
2025	45 Springendal & Dal van de Mosbeek	Nederland	Landbouw	Stallen Overig vee	12
2025	45 Springendal & Dal van de Mosbeek	Nederland	Landbouw	Stallen Pluimvee	74
2025	45 Springendal & Dal van de Mosbeek	Nederland	Landbouw	Stallen Rundvee	345
2025	45 Springendal & Dal van de Mosbeek	Nederland	Landbouw	Stallen Varkens	94
2025	45 Springendal & Dal van de Mosbeek	Nederland	Overig	Bouw	0
2025	45 Springendal & Dal van de Mosbeek	Nederland	Overig	Drinkwater en rioolwaterzuivering	0
2025	45 Springendal & Dal van de Mosbeek	Nederland	Overig	Kantoren en winkels, hobby paarden dienstverlening	27
2025	45 Springendal & Dal van de Mosbeek	Nederland	Overig	Overig consumenten	55
2025	45 Springendal & Dal van de Mosbeek	Nederland	Overig	Woningen	4
2025	45 Springendal & Dal van de Mosbeek	Nederland	Scheepvaart	Binnenvaart	12
2025	45 Springendal & Dal van de Mosbeek	Nederland	Scheepvaart	Visserij	0
2025	45 Springendal & Dal van de Mosbeek	Nederland	Scheepvaart	Zeescheepvaart: Aanlegplaats	2
2025	45 Springendal & Dal van de Mosbeek	Nederland	Scheepvaart	Zeescheepvaart: Binnengaats route	3
2025	45 Springendal & Dal van de Mosbeek	Nederland	Scheepvaart	Zeescheepvaart: Zeeroute	12
2025	45 Springendal & Dal van de Mosbeek	Nederland	Vervoer & overig verkeer	Luchtaart luchthaventerrein	0
2025	45 Springendal & Dal van de Mosbeek	Nederland	Vervoer & overig verkeer	Luchtaart vluchten	1
2025	45 Springendal & Dal van de Mosbeek	Nederland	Vervoer & overig verkeer	Mobiele werktuigen Bouw en Industrie	5
2025	45 Springendal & Dal van de Mosbeek	Nederland	Vervoer & overig verkeer	Mobiele werktuigen Consumenten	0
2025	45 Springendal & Dal van de Mosbeek	Nederland	Vervoer & overig verkeer	Mobiele werktuigen Landbouw	6
2025	45 Springendal & Dal van de Mosbeek	Nederland	Vervoer & overig verkeer	Mobiele werktuigen overig	0
2025	45 Springendal & Dal van de Mosbeek	Nederland	Vervoer & overig verkeer	Spoorweg	1
2025	45 Springendal & Dal van de Mosbeek	Nederland	Wegverkeer	Binnen bebouwde kom	8
2025	45 Springendal & Dal van de Mosbeek	Nederland	Wegverkeer	Buitenwegen	18
2025	45 Springendal & Dal van de Mosbeek	Nederland	Wegverkeer	Snelwegen	23
2025	46 Bergvennen & Brecklenkampse Veld	Nederland	Industrie	Afvalverwerking	4
2025	46 Bergvennen & Brecklenkampse Veld	Nederland	Industrie	Basismetaal	2
2025	46 Bergvennen & Brecklenkampse Veld	Nederland	Industrie	Bouwmaterialen	2
2025	46 Bergvennen & Brecklenkampse Veld	Nederland	Industrie	Chemische industrie	5
2025	46 Bergvennen & Brecklenkampse Veld	Nederland	Industrie	Energie	4
2025	46 Bergvennen & Brecklenkampse Veld	Nederland	Industrie	Industrie Overig	1
2025	46 Bergvennen & Brecklenkampse Veld	Nederland	Industrie	Metaalbewerkingsindustrie	0
2025	46 Bergvennen & Brecklenkampse Veld	Nederland	Industrie	Olieraffinaderijen	1
2025	46 Bergvennen & Brecklenkampse Veld	Nederland	Industrie	Voedings- en genotmiddelen	2
2025	46 Bergvennen & Brecklenkampse Veld	Nederland	Landbouw	Beweiding	9
2025	46 Bergvennen & Brecklenkampse Veld	Nederland	Landbouw	Glastuinbouw	1
2025	46 Bergvennen & Brecklenkampse Veld	Nederland	Landbouw	Mestaaanwending	285
2025	46 Bergvennen & Brecklenkampse Veld	Nederland	Landbouw	Mestbe- en verwerking	7
2025	46 Bergvennen & Brecklenkampse Veld	Nederland	Landbouw	Mestopslag	18
2025	46 Bergvennen & Brecklenkampse Veld	Nederland	Landbouw	Overige landbouw	11
2025	46 Bergvennen & Brecklenkampse Veld	Nederland	Landbouw	Stallen Overig vee	10
2025	46 Bergvennen & Brecklenkampse Veld	Nederland	Landbouw	Stallen Pluimvee	33
2025	46 Bergvennen & Brecklenkampse Veld	Nederland	Landbouw	Stallen Rundvee	243
2025	46 Bergvennen & Brecklenkampse Veld	Nederland	Landbouw	Stallen Varkens	71
2025	46 Bergvennen & Brecklenkampse Veld	Nederland	Overig	Bouw	0
2025	46 Bergvennen & Brecklenkampse Veld	Nederland	Overig	Drinkwater en rioolwaterzuivering	0
2025	46 Bergvennen & Brecklenkampse Veld	Nederland	Overig	Kantoren en winkels, hobby paarden dienstverlening	21
2025	46 Bergvennen & Brecklenkampse Veld	Nederland	Overig	Overig consumenten	30
2025	46 Bergvennen & Brecklenkampse Veld	Nederland	Overig	Woningen	3
2025	46 Bergvennen & Brecklenkampse Veld	Nederland	Scheepvaart	Binnenvaart	9
2025	46 Bergvennen & Brecklenkampse Veld	Nederland	Scheepvaart	Visserij	0
2025	46 Bergvennen & Brecklenkampse Veld	Nederland	Scheepvaart	Zeescheepvaart: Aanlegplaats	2
2025	46 Bergvennen & Brecklenkampse Veld	Nederland	Scheepvaart	Zeescheepvaart: Binnengaats route	3
2025	46 Bergvennen & Brecklenkampse Veld	Nederland	Scheepvaart	Zeescheepvaart: Zeeroute	10
2025	46 Bergvennen & Brecklenkampse Veld	Nederland	Vervoer & overig verkeer	Luchtaart luchthaventerrein	0
2025	46 Bergvennen & Brecklenkampse Veld	Nederland	Vervoer & overig verkeer	Luchtaart vluchten	1
2025	46 Bergvennen & Brecklenkampse Veld	Nederland	Vervoer & overig verkeer	Mobiele werktuigen Bouw en Industrie	4
2025	46 Bergvennen & Brecklenkampse Veld	Nederland	Vervoer & overig verkeer	Mobiele werktuigen Consumenten	0
2025	46 Bergvennen & Brecklenkampse Veld	Nederland	Vervoer & overig verkeer	Mobiele werktuigen Landbouw	5
2025	46 Bergvennen & Brecklenkampse Veld	Nederland	Vervoer & overig verkeer	Mobiele werktuigen overig	0
2025	46 Bergvennen & Brecklenkampse Veld	Nederland	Vervoer & overig verkeer	Spoorweg	1
2025	46 Bergvennen & Brecklenkampse Veld	Nederland	Wegverkeer	Binnen bebouwde kom	6
2025	46 Bergvennen & Brecklenkampse Veld	Nederland	Wegverkeer	Buitenwegen	17
2025	46 Bergvennen & Brecklenkampse Veld	Nederland	Wegverkeer	Snelwegen	18
2025	47 Achter de Voort, Agelerbroek & Voltherbroek	Nederland	Industrie	Afvalverwerking	7
2025	47 Achter de Voort, Agelerbroek & Voltherbroek	Nederland	Industrie	Basismetaal	3
2025	47 Achter de Voort, Agelerbroek & Voltherbroek	Nederland	Industrie	Bouwmaterialen	3
2025	47 Achter de Voort, Agelerbroek & Voltherbroek	Nederland	Industrie	Chemische industrie	7
2025	47 Achter de Voort, Agelerbroek & Voltherbroek	Nederland	Industrie	Energie	5
2025	47 Achter de Voort, Agelerbroek & Voltherbroek	Nederland	Industrie	Industrie Overig	1
2025	47 Achter de Voort, Agelerbroek & Voltherbroek	Nederland	Industrie	Metaalbewerkingsindustrie	1
2025	47 Achter de Voort, Agelerbroek & Voltherbroek	Nederland	Industrie	Olieraffinaderijen	1
2025	47 Achter de Voort, Agelerbroek & Voltherbroek	Nederland	Industrie	Voedings- en genotmiddelen	3
2025	47 Achter de Voort, Agelerbroek & Voltherbroek	Nederland	Landbouw	Beweiding	11
2025	47 Achter de Voort, Agelerbroek & Voltherbroek	Nederland	Landbouw	Glastuinbouw	1
2025	47 Achter de Voort, Agelerbroek & Voltherbroek	Nederland	Landbouw	Mestaaanwending	416
2025	47 Achter de Voort, Agelerbroek & Voltherbroek	Nederland	Landbouw	Mestbe- en verwerking	12
2025	47 Achter de Voort, Agelerbroek & Voltherbroek	Nederland	Landbouw	Mestopslag	27
2025	47 Achter de Voort, Agelerbroek & Voltherbroek	Nederland	Landbouw	Overige landbouw	14
2025	47 Achter de Voort, Agelerbroek & Voltherbroek	Nederland	Landbouw	Stallen Overig vee	13
2025	47 Achter de Voort, Agelerbroek & Voltherbroek	Nederland	Landbouw	Stallen Pluimvee	52
2025	47 Achter de Voort, Agelerbroek & Voltherbroek	Nederland	Landbouw	Stallen Rundvee	426
2025	47 Achter de Voort, Agelerbroek & Voltherbroek	Nederland	Landbouw	Stallen Varkens	118
2025	47 Achter de Voort, Agelerbroek & Voltherbroek	Nederland	Overig	Bouw	0
2025	47 Achter de Voort, Agelerbroek & Voltherbroek	Nederland	Overig	Drinkwater en rioolwaterzuivering	1
2025	47 Achter de Voort, Agelerbroek & Voltherbroek	Nederland	Overig	Kantoren en winkels, hobby paarden dienstverlening	36
2025	47 Achter de Voort, Agelerbroek & Voltherbroek	Nederland	Overig	Overig consumenten	119
2025	47 Achter de Voort, Agelerbroek & Voltherbroek	Nederland	Overig	Woningen	6
2025	47 Achter de Voort, Agelerbroek & Voltherbroek	Nederland	Scheepvaart	Binnenvaart	14

2025	47	Achter de Voort, Agelerbroek & Voltherbroek	Nederland	Scheepvaart	Visserij	0
2025	47	Achter de Voort, Agelerbroek & Voltherbroek	Nederland	Scheepvaart	Zeescheepvaart: Aanlegplaats	2
2025	47	Achter de Voort, Agelerbroek & Voltherbroek	Nederland	Scheepvaart	Zeescheepvaart: Binnengaats route	4
2025	47	Achter de Voort, Agelerbroek & Voltherbroek	Nederland	Scheepvaart	Zeescheepvaart: Zeeroute	13
2025	47	Achter de Voort, Agelerbroek & Voltherbroek	Nederland	Vervoer & overig verkeer	Luchtvaart luchthaventerrein	0
2025	47	Achter de Voort, Agelerbroek & Voltherbroek	Nederland	Vervoer & overig verkeer	Luchtvaart vluchten	1
2025	47	Achter de Voort, Agelerbroek & Voltherbroek	Nederland	Vervoer & overig verkeer	Mobiele werktuigen Bouw en Industrie	7
2025	47	Achter de Voort, Agelerbroek & Voltherbroek	Nederland	Vervoer & overig verkeer	Mobiele werktuigen Consumenten	0
2025	47	Achter de Voort, Agelerbroek & Voltherbroek	Nederland	Vervoer & overig verkeer	Mobiele werktuigen Landbouw	7
2025	47	Achter de Voort, Agelerbroek & Voltherbroek	Nederland	Vervoer & overig verkeer	Mobiele werktuigen overig	0
2025	47	Achter de Voort, Agelerbroek & Voltherbroek	Nederland	Vervoer & overig verkeer	Spoorweg	1
2025	47	Achter de Voort, Agelerbroek & Voltherbroek	Nederland	Wegverkeer	Binnen bebouwde kom	10
2025	47	Achter de Voort, Agelerbroek & Voltherbroek	Nederland	Wegverkeer	Buitenwegen	24
2025	47	Achter de Voort, Agelerbroek & Voltherbroek	Nederland	Wegverkeer	Snelwegen	28
2025	48	Lemselermaten	Nederland	Industrie	Afvalverwerking	8
2025	48	Lemselermaten	Nederland	Industrie	Basismetaal	2
2025	48	Lemselermaten	Nederland	Industrie	Bouwmaterialen	3
2025	48	Lemselermaten	Nederland	Industrie	Chemische industrie	8
2025	48	Lemselermaten	Nederland	Industrie	Energie	4
2025	48	Lemselermaten	Nederland	Industrie	Industrie Overig	1
2025	48	Lemselermaten	Nederland	Industrie	Metaalbewerkingsindustrie	1
2025	48	Lemselermaten	Nederland	Industrie	Olieraffinaderijen	1
2025	48	Lemselermaten	Nederland	Industrie	Voedings- en genotmiddelen	3
2025	48	Lemselermaten	Nederland	Landbouw	Beweiding	18
2025	48	Lemselermaten	Nederland	Landbouw	Glastuinbouw	1
2025	48	Lemselermaten	Nederland	Landbouw	Mestaanwending	381
2025	48	Lemselermaten	Nederland	Landbouw	Mestbe- en verwerking	11
2025	48	Lemselermaten	Nederland	Landbouw	Mestopslag	25
2025	48	Lemselermaten	Nederland	Landbouw	Overige landbouw	14
2025	48	Lemselermaten	Nederland	Landbouw	Stallen Overig vee	13
2025	48	Lemselermaten	Nederland	Landbouw	Stallen Pluimvee	45
2025	48	Lemselermaten	Nederland	Landbouw	Stallen Rundvee	374
2025	48	Lemselermaten	Nederland	Landbouw	Stallen Varkens	133
2025	48	Lemselermaten	Nederland	Overig	Bouw	0
2025	48	Lemselermaten	Nederland	Overig	Drinkwater en rioolwaterzuivering	1
2025	48	Lemselermaten	Nederland	Overig	Kantoren en winkels, hobby paarden dienstverlening	40
2025	48	Lemselermaten	Nederland	Overig	Overig consumenten	63
2025	48	Lemselermaten	Nederland	Overig	Woningen	6
2025	48	Lemselermaten	Nederland	Scheepvaart	Binnenvaart	13
2025	48	Lemselermaten	Nederland	Scheepvaart	Visserij	0
2025	48	Lemselermaten	Nederland	Scheepvaart	Zeescheepvaart: Aanlegplaats	2
2025	48	Lemselermaten	Nederland	Scheepvaart	Zeescheepvaart: Binnengaats route	4
2025	48	Lemselermaten	Nederland	Scheepvaart	Zeescheepvaart: Zeeroute	12
2025	48	Lemselermaten	Nederland	Vervoer & overig verkeer	Luchtvaart luchthaventerrein	0
2025	48	Lemselermaten	Nederland	Vervoer & overig verkeer	Luchtvaart vluchten	1
2025	48	Lemselermaten	Nederland	Vervoer & overig verkeer	Mobiele werktuigen Bouw en Industrie	7
2025	48	Lemselermaten	Nederland	Vervoer & overig verkeer	Mobiele werktuigen Consumenten	0
2025	48	Lemselermaten	Nederland	Vervoer & overig verkeer	Mobiele werktuigen Landbouw	7
2025	48	Lemselermaten	Nederland	Vervoer & overig verkeer	Mobiele werktuigen overig	0
2025	48	Lemselermaten	Nederland	Vervoer & overig verkeer	Spoorweg	1
2025	48	Lemselermaten	Nederland	Wegverkeer	Binnen bebouwde kom	11
2025	48	Lemselermaten	Nederland	Wegverkeer	Buitenwegen	28
2025	48	Lemselermaten	Nederland	Wegverkeer	Snelwegen	29
2025	49	Dinkelland	Nederland	Industrie	Afvalverwerking	4
2025	49	Dinkelland	Nederland	Industrie	Basismetaal	2
2025	49	Dinkelland	Nederland	Industrie	Bouwmaterialen	2
2025	49	Dinkelland	Nederland	Industrie	Chemische industrie	5
2025	49	Dinkelland	Nederland	Industrie	Energie	4
2025	49	Dinkelland	Nederland	Industrie	Industrie Overig	1
2025	49	Dinkelland	Nederland	Industrie	Metaalbewerkingsindustrie	0
2025	49	Dinkelland	Nederland	Industrie	Olieraffinaderijen	1
2025	49	Dinkelland	Nederland	Industrie	Voedings- en genotmiddelen	2
2025	49	Dinkelland	Nederland	Landbouw	Beweiding	10
2025	49	Dinkelland	Nederland	Landbouw	Glastuinbouw	1
2025	49	Dinkelland	Nederland	Landbouw	Mestaanwending	301
2025	49	Dinkelland	Nederland	Landbouw	Mestbe- en verwerking	6
2025	49	Dinkelland	Nederland	Landbouw	Mestopslag	16
2025	49	Dinkelland	Nederland	Landbouw	Overige landbouw	10
2025	49	Dinkelland	Nederland	Landbouw	Stallen Overig vee	7
2025	49	Dinkelland	Nederland	Landbouw	Stallen Pluimvee	30
2025	49	Dinkelland	Nederland	Landbouw	Stallen Rundvee	231
2025	49	Dinkelland	Nederland	Landbouw	Stallen Varkens	52
2025	49	Dinkelland	Nederland	Overig	Bouw	0
2025	49	Dinkelland	Nederland	Overig	Drinkwater en rioolwaterzuivering	0
2025	49	Dinkelland	Nederland	Overig	Kantoren en winkels, hobby paarden dienstverlening	22
2025	49	Dinkelland	Nederland	Overig	Overig consumenten	47
2025	49	Dinkelland	Nederland	Overig	Woningen	4
2025	49	Dinkelland	Nederland	Scheepvaart	Binnenvaart	10
2025	49	Dinkelland	Nederland	Scheepvaart	Visserij	0
2025	49	Dinkelland	Nederland	Scheepvaart	Zeescheepvaart: Aanlegplaats	2
2025	49	Dinkelland	Nederland	Scheepvaart	Zeescheepvaart: Binnengaats route	3
2025	49	Dinkelland	Nederland	Scheepvaart	Zeescheepvaart: Zeeroute	10
2025	49	Dinkelland	Nederland	Vervoer & overig verkeer	Luchtvaart luchthaventerrein	0
2025	49	Dinkelland	Nederland	Vervoer & overig verkeer	Luchtvaart vluchten	1
2025	49	Dinkelland	Nederland	Vervoer & overig verkeer	Mobiele werktuigen Bouw en Industrie	5
2025	49	Dinkelland	Nederland	Vervoer & overig verkeer	Mobiele werktuigen Consumenten	0
2025	49	Dinkelland	Nederland	Vervoer & overig verkeer	Mobiele werktuigen Landbouw	5
2025	49	Dinkelland	Nederland	Vervoer & overig verkeer	Mobiele werktuigen overig	0
2025	49	Dinkelland	Nederland	Vervoer & overig verkeer	Spoorweg	1
2025	49	Dinkelland	Nederland	Wegverkeer	Binnen bebouwde kom	8
2025	49	Dinkelland	Nederland	Wegverkeer	Buitenwegen	15

2025	49	Dinkelland	Nederland	Wegverkeer	Snelwegen	21
2025	50	Landgoederen Oldenzaal	Nederland	Industrie	Afvalverwerking	7
2025	50	Landgoederen Oldenzaal	Nederland	Industrie	Basismetalaal	2
2025	50	Landgoederen Oldenzaal	Nederland	Industrie	Bouwmaterialen	3
2025	50	Landgoederen Oldenzaal	Nederland	Industrie	Chemische industrie	6
2025	50	Landgoederen Oldenzaal	Nederland	Industrie	Energie	4
2025	50	Landgoederen Oldenzaal	Nederland	Industrie	Industrie Overig	1
2025	50	Landgoederen Oldenzaal	Nederland	Industrie	Metaalbewerkingsindustrie	1
2025	50	Landgoederen Oldenzaal	Nederland	Industrie	Olieraffinaderijen	1
2025	50	Landgoederen Oldenzaal	Nederland	Industrie	Voedings- en genotmiddelen	3
2025	50	Landgoederen Oldenzaal	Nederland	Landbouw	Beweiding	9
2025	50	Landgoederen Oldenzaal	Nederland	Landbouw	Glastuinbouw	1
2025	50	Landgoederen Oldenzaal	Nederland	Landbouw	Mestaanwending	369
2025	50	Landgoederen Oldenzaal	Nederland	Landbouw	Mestbe- en verwerking	9
2025	50	Landgoederen Oldenzaal	Nederland	Landbouw	Mestopslag	20
2025	50	Landgoederen Oldenzaal	Nederland	Landbouw	Overige landbouw	12
2025	50	Landgoederen Oldenzaal	Nederland	Landbouw	Stallen Overig vee	10
2025	50	Landgoederen Oldenzaal	Nederland	Landbouw	Stallen Pluimvee	39
2025	50	Landgoederen Oldenzaal	Nederland	Landbouw	Stallen Rundvee	297
2025	50	Landgoederen Oldenzaal	Nederland	Landbouw	Stallen Varkens	83
2025	50	Landgoederen Oldenzaal	Nederland	Overig	Bouw	0
2025	50	Landgoederen Oldenzaal	Nederland	Overig	Drinkwater en rioolwaterzuivering	1
2025	50	Landgoederen Oldenzaal	Nederland	Overig	Kantoren en winkels, hobby paarden dienstverlening	36
2025	50	Landgoederen Oldenzaal	Nederland	Overig	Overig consumenten	95
2025	50	Landgoederen Oldenzaal	Nederland	Overig	Woningen	6
2025	50	Landgoederen Oldenzaal	Nederland	Scheepvaart	Binnenvaart	13
2025	50	Landgoederen Oldenzaal	Nederland	Scheepvaart	Visserij	0
2025	50	Landgoederen Oldenzaal	Nederland	Scheepvaart	Zeescheepvaart: Aanlegplaats	2
2025	50	Landgoederen Oldenzaal	Nederland	Scheepvaart	Zeescheepvaart: Binnengaats route	4
2025	50	Landgoederen Oldenzaal	Nederland	Scheepvaart	Zeescheepvaart: Zeeroute	12
2025	50	Landgoederen Oldenzaal	Nederland	Vervoer & overig verkeer	Luchtvaart luchthaventerrein	0
2025	50	Landgoederen Oldenzaal	Nederland	Vervoer & overig verkeer	Luchtvaart vluchten	1
2025	50	Landgoederen Oldenzaal	Nederland	Vervoer & overig verkeer	Mobiele werktuigen Bouw en Industrie	9
2025	50	Landgoederen Oldenzaal	Nederland	Vervoer & overig verkeer	Mobiele werktuigen Consumenten	0
2025	50	Landgoederen Oldenzaal	Nederland	Vervoer & overig verkeer	Mobiele werktuigen Landbouw	6
2025	50	Landgoederen Oldenzaal	Nederland	Vervoer & overig verkeer	Mobiele werktuigen overig	0
2025	50	Landgoederen Oldenzaal	Nederland	Vervoer & overig verkeer	Spoorweg	1
2025	50	Landgoederen Oldenzaal	Nederland	Wegverkeer	Binnen bebouwde kom	12
2025	50	Landgoederen Oldenzaal	Nederland	Wegverkeer	Buitenwegen	30
2025	50	Landgoederen Oldenzaal	Nederland	Wegverkeer	Snelwegen	39
2025	51	Lonnekermeer	Nederland	Industrie	Afvalverwerking	13
2025	51	Lonnekermeer	Nederland	Industrie	Basismetalaal	2
2025	51	Lonnekermeer	Nederland	Industrie	Bouwmaterialen	3
2025	51	Lonnekermeer	Nederland	Industrie	Chemische industrie	8
2025	51	Lonnekermeer	Nederland	Industrie	Energie	4
2025	51	Lonnekermeer	Nederland	Industrie	Industrie Overig	1
2025	51	Lonnekermeer	Nederland	Industrie	Metaalbewerkingsindustrie	1
2025	51	Lonnekermeer	Nederland	Industrie	Olieraffinaderijen	1
2025	51	Lonnekermeer	Nederland	Industrie	Voedings- en genotmiddelen	3
2025	51	Lonnekermeer	Nederland	Landbouw	Beweiding	9
2025	51	Lonnekermeer	Nederland	Landbouw	Glastuinbouw	1
2025	51	Lonnekermeer	Nederland	Landbouw	Mestaanwending	287
2025	51	Lonnekermeer	Nederland	Landbouw	Mestbe- en verwerking	9
2025	51	Lonnekermeer	Nederland	Landbouw	Mestopslag	19
2025	51	Lonnekermeer	Nederland	Landbouw	Overige landbouw	12
2025	51	Lonnekermeer	Nederland	Landbouw	Stallen Overig vee	12
2025	51	Lonnekermeer	Nederland	Landbouw	Stallen Pluimvee	43
2025	51	Lonnekermeer	Nederland	Landbouw	Stallen Rundvee	243
2025	51	Lonnekermeer	Nederland	Landbouw	Stallen Varkens	100
2025	51	Lonnekermeer	Nederland	Overig	Bouw	0
2025	51	Lonnekermeer	Nederland	Overig	Drinkwater en rioolwaterzuivering	1
2025	51	Lonnekermeer	Nederland	Overig	Kantoren en winkels, hobby paarden dienstverlening	40
2025	51	Lonnekermeer	Nederland	Overig	Overig consumenten	109
2025	51	Lonnekermeer	Nederland	Overig	Woningen	6
2025	51	Lonnekermeer	Nederland	Scheepvaart	Binnenvaart	13
2025	51	Lonnekermeer	Nederland	Scheepvaart	Visserij	0
2025	51	Lonnekermeer	Nederland	Scheepvaart	Zeescheepvaart: Aanlegplaats	2
2025	51	Lonnekermeer	Nederland	Scheepvaart	Zeescheepvaart: Binnengaats route	4
2025	51	Lonnekermeer	Nederland	Scheepvaart	Zeescheepvaart: Zeeroute	12
2025	51	Lonnekermeer	Nederland	Vervoer & overig verkeer	Luchtvaart luchthaventerrein	0
2025	51	Lonnekermeer	Nederland	Vervoer & overig verkeer	Luchtvaart vluchten	1
2025	51	Lonnekermeer	Nederland	Vervoer & overig verkeer	Mobiele werktuigen Bouw en Industrie	10
2025	51	Lonnekermeer	Nederland	Vervoer & overig verkeer	Mobiele werktuigen Consumenten	0
2025	51	Lonnekermeer	Nederland	Vervoer & overig verkeer	Mobiele werktuigen Landbouw	5
2025	51	Lonnekermeer	Nederland	Vervoer & overig verkeer	Mobiele werktuigen overig	0
2025	51	Lonnekermeer	Nederland	Vervoer & overig verkeer	Spoorweg	1
2025	51	Lonnekermeer	Nederland	Wegverkeer	Binnen bebouwde kom	13
2025	51	Lonnekermeer	Nederland	Wegverkeer	Buitenwegen	35
2025	51	Lonnekermeer	Nederland	Wegverkeer	Snelwegen	51
2025	53	Buurserzand & Haaksbergerveen	Nederland	Industrie	Afvalverwerking	4
2025	53	Buurserzand & Haaksbergerveen	Nederland	Industrie	Basismetalaal	2
2025	53	Buurserzand & Haaksbergerveen	Nederland	Industrie	Bouwmaterialen	3
2025	53	Buurserzand & Haaksbergerveen	Nederland	Industrie	Chemische industrie	4
2025	53	Buurserzand & Haaksbergerveen	Nederland	Industrie	Energie	3
2025	53	Buurserzand & Haaksbergerveen	Nederland	Industrie	Industrie Overig	1
2025	53	Buurserzand & Haaksbergerveen	Nederland	Industrie	Metaalbewerkingsindustrie	0
2025	53	Buurserzand & Haaksbergerveen	Nederland	Industrie	Olieraffinaderijen	1
2025	53	Buurserzand & Haaksbergerveen	Nederland	Industrie	Voedings- en genotmiddelen	2
2025	53	Buurserzand & Haaksbergerveen	Nederland	Landbouw	Beweiding	6
2025	53	Buurserzand & Haaksbergerveen	Nederland	Landbouw	Glastuinbouw	1
2025	53	Buurserzand & Haaksbergerveen	Nederland	Landbouw	Mestaanwending	217

2025	53	Buurserzand & Haaksbergerveen	Nederland	Landbouw	Mestbe- en verwerking	9
2025	53	Buurserzand & Haaksbergerveen	Nederland	Landbouw	Mestopslag	17
2025	53	Buurserzand & Haaksbergerveen	Nederland	Landbouw	Overige landbouw	10
2025	53	Buurserzand & Haaksbergerveen	Nederland	Landbouw	Stallen Overig vee	11
2025	53	Buurserzand & Haaksbergerveen	Nederland	Landbouw	Stallen Pluimvee	36
2025	53	Buurserzand & Haaksbergerveen	Nederland	Landbouw	Stallen Rundvee	206
2025	53	Buurserzand & Haaksbergerveen	Nederland	Landbouw	Stallen Varkens	86
2025	53	Buurserzand & Haaksbergerveen	Nederland	Overig	Bouw	0
2025	53	Buurserzand & Haaksbergerveen	Nederland	Overig	Drinkwater en rioolwaterzuivering	0
2025	53	Buurserzand & Haaksbergerveen	Nederland	Overig	Kantoren en winkels, hobby paarden dienstverlening	23
2025	53	Buurserzand & Haaksbergerveen	Nederland	Overig	Overig consumenten	42
2025	53	Buurserzand & Haaksbergerveen	Nederland	Overig	Woningen	4
2025	53	Buurserzand & Haaksbergerveen	Nederland	Scheepvaart	Binnenvaart	11
2025	53	Buurserzand & Haaksbergerveen	Nederland	Scheepvaart	Visserij	0
2025	53	Buurserzand & Haaksbergerveen	Nederland	Scheepvaart	Zeescheepvaart: Aanlegplaats	2
2025	53	Buurserzand & Haaksbergerveen	Nederland	Scheepvaart	Zeescheepvaart: Binnengaats route	3
2025	53	Buurserzand & Haaksbergerveen	Nederland	Scheepvaart	Zeescheepvaart: Zeeroute	10
2025	53	Buurserzand & Haaksbergerveen	Nederland	Vervoer & overig verkeer	Luchtvaart luchthaventerrein	0
2025	53	Buurserzand & Haaksbergerveen	Nederland	Vervoer & overig verkeer	Luchtvaart vluchten	1
2025	53	Buurserzand & Haaksbergerveen	Nederland	Vervoer & overig verkeer	Mobiele werktuigen Bouw en Industrie	5
2025	53	Buurserzand & Haaksbergerveen	Nederland	Vervoer & overig verkeer	Mobiele werktuigen Consumenten	0
2025	53	Buurserzand & Haaksbergerveen	Nederland	Vervoer & overig verkeer	Mobiele werktuigen Landbouw	4
2025	53	Buurserzand & Haaksbergerveen	Nederland	Vervoer & overig verkeer	Mobiele werktuigen overig	0
2025	53	Buurserzand & Haaksbergerveen	Nederland	Vervoer & overig verkeer	Spoorweg	1
2025	53	Buurserzand & Haaksbergerveen	Nederland	Wegverkeer	Binnen bebouwde kom	7
2025	53	Buurserzand & Haaksbergerveen	Nederland	Wegverkeer	Buitenwegen	17
2025	53	Buurserzand & Haaksbergerveen	Nederland	Wegverkeer	Snelwegen	19
2025	54	Witte Veen	Nederland	Industrie	Afvalverwerking	4
2025	54	Witte Veen	Nederland	Industrie	Basismetaal	2
2025	54	Witte Veen	Nederland	Industrie	Bouwmaterialen	3
2025	54	Witte Veen	Nederland	Industrie	Chemische industrie	4
2025	54	Witte Veen	Nederland	Industrie	Energie	4
2025	54	Witte Veen	Nederland	Industrie	Industrie Overig	1
2025	54	Witte Veen	Nederland	Industrie	Metaalbewerkingsindustrie	0
2025	54	Witte Veen	Nederland	Industrie	Olieraffinaderijen	1
2025	54	Witte Veen	Nederland	Industrie	Voedings- en genotmiddelen	2
2025	54	Witte Veen	Nederland	Landbouw	Beweiding	6
2025	54	Witte Veen	Nederland	Landbouw	Glastuinbouw	1
2025	54	Witte Veen	Nederland	Landbouw	Mestaanwending	192
2025	54	Witte Veen	Nederland	Landbouw	Mestbe- en verwerking	7
2025	54	Witte Veen	Nederland	Landbouw	Mestopslag	14
2025	54	Witte Veen	Nederland	Landbouw	Overige landbouw	9
2025	54	Witte Veen	Nederland	Landbouw	Stallen Overig vee	8
2025	54	Witte Veen	Nederland	Landbouw	Stallen Pluimvee	30
2025	54	Witte Veen	Nederland	Landbouw	Stallen Rundvee	181
2025	54	Witte Veen	Nederland	Landbouw	Stallen Varkens	66
2025	54	Witte Veen	Nederland	Overig	Bouw	0
2025	54	Witte Veen	Nederland	Overig	Drinkwater en rioolwaterzuivering	0
2025	54	Witte Veen	Nederland	Overig	Kantoren en winkels, hobby paarden dienstverlening	21
2025	54	Witte Veen	Nederland	Overig	Overig consumenten	39
2025	54	Witte Veen	Nederland	Overig	Woningen	4
2025	54	Witte Veen	Nederland	Scheepvaart	Binnenvaart	11
2025	54	Witte Veen	Nederland	Scheepvaart	Visserij	0
2025	54	Witte Veen	Nederland	Scheepvaart	Zeescheepvaart: Aanlegplaats	2
2025	54	Witte Veen	Nederland	Scheepvaart	Zeescheepvaart: Binnengaats route	3
2025	54	Witte Veen	Nederland	Scheepvaart	Zeescheepvaart: Zeeroute	10
2025	54	Witte Veen	Nederland	Vervoer & overig verkeer	Luchtvaart luchthaventerrein	0
2025	54	Witte Veen	Nederland	Vervoer & overig verkeer	Luchtvaart vluchten	1
2025	54	Witte Veen	Nederland	Vervoer & overig verkeer	Mobiele werktuigen Bouw en Industrie	5
2025	54	Witte Veen	Nederland	Vervoer & overig verkeer	Mobiele werktuigen Consumenten	0
2025	54	Witte Veen	Nederland	Vervoer & overig verkeer	Mobiele werktuigen Landbouw	4
2025	54	Witte Veen	Nederland	Vervoer & overig verkeer	Mobiele werktuigen overig	0
2025	54	Witte Veen	Nederland	Vervoer & overig verkeer	Spoorweg	1
2025	54	Witte Veen	Nederland	Wegverkeer	Binnen bebouwde kom	7
2025	54	Witte Veen	Nederland	Wegverkeer	Buitenwegen	15
2025	54	Witte Veen	Nederland	Wegverkeer	Snelwegen	19
2025	55	Aamsveen	Nederland	Industrie	Afvalverwerking	4
2025	55	Aamsveen	Nederland	Industrie	Basismetaal	2
2025	55	Aamsveen	Nederland	Industrie	Bouwmaterialen	3
2025	55	Aamsveen	Nederland	Industrie	Chemische industrie	4
2025	55	Aamsveen	Nederland	Industrie	Energie	3
2025	55	Aamsveen	Nederland	Industrie	Industrie Overig	1
2025	55	Aamsveen	Nederland	Industrie	Metaalbewerkingsindustrie	0
2025	55	Aamsveen	Nederland	Industrie	Olieraffinaderijen	1
2025	55	Aamsveen	Nederland	Industrie	Voedings- en genotmiddelen	2
2025	55	Aamsveen	Nederland	Landbouw	Beweiding	5
2025	55	Aamsveen	Nederland	Landbouw	Glastuinbouw	1
2025	55	Aamsveen	Nederland	Landbouw	Mestaanwending	154
2025	55	Aamsveen	Nederland	Landbouw	Mestbe- en verwerking	5
2025	55	Aamsveen	Nederland	Landbouw	Mestopslag	11
2025	55	Aamsveen	Nederland	Landbouw	Overige landbouw	8
2025	55	Aamsveen	Nederland	Landbouw	Stallen Overig vee	6
2025	55	Aamsveen	Nederland	Landbouw	Stallen Pluimvee	24
2025	55	Aamsveen	Nederland	Landbouw	Stallen Rundvee	133
2025	55	Aamsveen	Nederland	Landbouw	Stallen Varkens	52
2025	55	Aamsveen	Nederland	Overig	Bouw	0
2025	55	Aamsveen	Nederland	Overig	Drinkwater en rioolwaterzuivering	0
2025	55	Aamsveen	Nederland	Overig	Kantoren en winkels, hobby paarden dienstverlening	20
2025	55	Aamsveen	Nederland	Overig	Overig consumenten	50
2025	55	Aamsveen	Nederland	Overig	Woningen	4
2025	55	Aamsveen	Nederland	Scheepvaart	Binnenvaart	10

2025	55	Aamsveen	Nederland	Scheepvaart	Visserij	0
2025	55	Aamsveen	Nederland	Scheepvaart	Zeescheepvaart: Aanlegplaats	2
2025	55	Aamsveen	Nederland	Scheepvaart	Zeescheepvaart: Binnengaats route	3
2025	55	Aamsveen	Nederland	Scheepvaart	Zeescheepvaart: Zeeroute	10
2025	55	Aamsveen	Nederland	Vervoer & overig verkeer	Luchtvaart luchthaventerrein	0
2025	55	Aamsveen	Nederland	Vervoer & overig verkeer	Luchtvaart vluchten	1
2025	55	Aamsveen	Nederland	Vervoer & overig verkeer	Mobiele werktuigen Bouw en Industrie	5
2025	55	Aamsveen	Nederland	Vervoer & overig verkeer	Mobiele werktuigen Consumenten	0
2025	55	Aamsveen	Nederland	Vervoer & overig verkeer	Mobiele werktuigen Landbouw	3
2025	55	Aamsveen	Nederland	Vervoer & overig verkeer	Mobiele werktuigen overig	0
2025	55	Aamsveen	Nederland	Vervoer & overig verkeer	Spoorweg	1
2025	55	Aamsveen	Nederland	Wegverkeer	Binnen bebouwde kom	8
2025	55	Aamsveen	Nederland	Wegverkeer	Buitenwegen	14
2025	55	Aamsveen	Nederland	Wegverkeer	Snelwegen	20
2025	57	Veluwe	Nederland	Industrie	Afvalverwerking	7
2025	57	Veluwe	Nederland	Industrie	Basismetaal	4
2025	57	Veluwe	Nederland	Industrie	Bouwmaterialen	4
2025	57	Veluwe	Nederland	Industrie	Chemische industrie	7
2025	57	Veluwe	Nederland	Industrie	Energie	6
2025	57	Veluwe	Nederland	Industrie	Industrie Overig	2
2025	57	Veluwe	Nederland	Industrie	Metaalbewerkingsindustrie	1
2025	57	Veluwe	Nederland	Industrie	Olieraffinaderijen	2
2025	57	Veluwe	Nederland	Industrie	Voedings- en genotmiddelen	4
2025	57	Veluwe	Nederland	Landbouw	Beweiding	9
2025	57	Veluwe	Nederland	Landbouw	Glastuinbouw	1
2025	57	Veluwe	Nederland	Landbouw	Mestaanwending	259
2025	57	Veluwe	Nederland	Landbouw	Mestbe- en verwerking	16
2025	57	Veluwe	Nederland	Landbouw	Mestopslag	35
2025	57	Veluwe	Nederland	Landbouw	Overige landbouw	19
2025	57	Veluwe	Nederland	Landbouw	Stallen Overig vee	17
2025	57	Veluwe	Nederland	Landbouw	Stallen Pluimvee	88
2025	57	Veluwe	Nederland	Landbouw	Stallen Rundvee	318
2025	57	Veluwe	Nederland	Landbouw	Stallen Varkens	104
2025	57	Veluwe	Nederland	Overig	Bouw	0
2025	57	Veluwe	Nederland	Overig	Drinkwater en rioolwaterzuivering	1
2025	57	Veluwe	Nederland	Overig	Kantoren en winkels, hobby paarden dienstverlening	48
2025	57	Veluwe	Nederland	Overig	Overig consumenten	66
2025	57	Veluwe	Nederland	Overig	Woningen	7
2025	57	Veluwe	Nederland	Scheepvaart	Binnenvaart	27
2025	57	Veluwe	Nederland	Scheepvaart	Visserij	1
2025	57	Veluwe	Nederland	Scheepvaart	Zeescheepvaart: Aanlegplaats	4
2025	57	Veluwe	Nederland	Scheepvaart	Zeescheepvaart: Binnengaats route	6
2025	57	Veluwe	Nederland	Scheepvaart	Zeescheepvaart: Zeeroute	17
2025	57	Veluwe	Nederland	Vervoer & overig verkeer	Luchtvaart luchthaventerrein	0
2025	57	Veluwe	Nederland	Vervoer & overig verkeer	Luchtvaart vluchten	2
2025	57	Veluwe	Nederland	Vervoer & overig verkeer	Mobiele werktuigen Bouw en Industrie	10
2025	57	Veluwe	Nederland	Vervoer & overig verkeer	Mobiele werktuigen Consumenten	0
2025	57	Veluwe	Nederland	Vervoer & overig verkeer	Mobiele werktuigen Landbouw	5
2025	57	Veluwe	Nederland	Vervoer & overig verkeer	Mobiele werktuigen overig	0
2025	57	Veluwe	Nederland	Vervoer & overig verkeer	Spoorweg	2
2025	57	Veluwe	Nederland	Wegverkeer	Binnen bebouwde kom	15
2025	57	Veluwe	Nederland	Wegverkeer	Buitenwegen	32
2025	57	Veluwe	Nederland	Wegverkeer	Snelwegen	81
2025	58	Landgoederen Brummen	Nederland	Industrie	Afvalverwerking	7
2025	58	Landgoederen Brummen	Nederland	Industrie	Basismetaal	3
2025	58	Landgoederen Brummen	Nederland	Industrie	Bouwmaterialen	4
2025	58	Landgoederen Brummen	Nederland	Industrie	Chemische industrie	6
2025	58	Landgoederen Brummen	Nederland	Industrie	Energie	5
2025	58	Landgoederen Brummen	Nederland	Industrie	Industrie Overig	3
2025	58	Landgoederen Brummen	Nederland	Industrie	Metaalbewerkingsindustrie	0
2025	58	Landgoederen Brummen	Nederland	Industrie	Olieraffinaderijen	1
2025	58	Landgoederen Brummen	Nederland	Industrie	Voedings- en genotmiddelen	3
2025	58	Landgoederen Brummen	Nederland	Landbouw	Beweiding	14
2025	58	Landgoederen Brummen	Nederland	Landbouw	Glastuinbouw	1
2025	58	Landgoederen Brummen	Nederland	Landbouw	Mestaanwending	388
2025	58	Landgoederen Brummen	Nederland	Landbouw	Mestbe- en verwerking	10
2025	58	Landgoederen Brummen	Nederland	Landbouw	Mestopslag	23
2025	58	Landgoederen Brummen	Nederland	Landbouw	Overige landbouw	15
2025	58	Landgoederen Brummen	Nederland	Landbouw	Stallen Overig vee	13
2025	58	Landgoederen Brummen	Nederland	Landbouw	Stallen Pluimvee	47
2025	58	Landgoederen Brummen	Nederland	Landbouw	Stallen Rundvee	290
2025	58	Landgoederen Brummen	Nederland	Landbouw	Stallen Varkens	82
2025	58	Landgoederen Brummen	Nederland	Overig	Bouw	0
2025	58	Landgoederen Brummen	Nederland	Overig	Drinkwater en rioolwaterzuivering	1
2025	58	Landgoederen Brummen	Nederland	Overig	Kantoren en winkels, hobby paarden dienstverlening	41
2025	58	Landgoederen Brummen	Nederland	Overig	Overig consumenten	104
2025	58	Landgoederen Brummen	Nederland	Overig	Woningen	6
2025	58	Landgoederen Brummen	Nederland	Scheepvaart	Binnenvaart	23
2025	58	Landgoederen Brummen	Nederland	Scheepvaart	Visserij	0
2025	58	Landgoederen Brummen	Nederland	Scheepvaart	Zeescheepvaart: Aanlegplaats	3
2025	58	Landgoederen Brummen	Nederland	Scheepvaart	Zeescheepvaart: Binnengaats route	5
2025	58	Landgoederen Brummen	Nederland	Scheepvaart	Zeescheepvaart: Zeeroute	13
2025	58	Landgoederen Brummen	Nederland	Vervoer & overig verkeer	Luchtvaart luchthaventerrein	0
2025	58	Landgoederen Brummen	Nederland	Vervoer & overig verkeer	Luchtvaart vluchten	1
2025	58	Landgoederen Brummen	Nederland	Vervoer & overig verkeer	Mobiele werktuigen Bouw en Industrie	8
2025	58	Landgoederen Brummen	Nederland	Vervoer & overig verkeer	Mobiele werktuigen Consumenten	0
2025	58	Landgoederen Brummen	Nederland	Vervoer & overig verkeer	Mobiele werktuigen Landbouw	7
2025	58	Landgoederen Brummen	Nederland	Vervoer & overig verkeer	Mobiele werktuigen overig	0
2025	58	Landgoederen Brummen	Nederland	Vervoer & overig verkeer	Spoorweg	2
2025	58	Landgoederen Brummen	Nederland	Wegverkeer	Binnen bebouwde kom	12
2025	58	Landgoederen Brummen	Nederland	Wegverkeer	Buitenwegen	30

2025	58	Landgoederen Brummen	Nederland	Wegverkeer	Snelwegen	44
2025	60	Stelkampsveld	Nederland	Industrie	Afvalverwerking	5
2025	60	Stelkampsveld	Nederland	Industrie	Basismetaal	2
2025	60	Stelkampsveld	Nederland	Industrie	Bouwmaterialen	4
2025	60	Stelkampsveld	Nederland	Industrie	Chemische industrie	5
2025	60	Stelkampsveld	Nederland	Industrie	Energie	4
2025	60	Stelkampsveld	Nederland	Industrie	Industrie Overig	1
2025	60	Stelkampsveld	Nederland	Industrie	Metaalbewerkingsindustrie	0
2025	60	Stelkampsveld	Nederland	Industrie	Olieraffinaderijen	1
2025	60	Stelkampsveld	Nederland	Industrie	Voedings- en genotmiddelen	3
2025	60	Stelkampsveld	Nederland	Landbouw	Beweiding	9
2025	60	Stelkampsveld	Nederland	Landbouw	Glastuinbouw	1
2025	60	Stelkampsveld	Nederland	Landbouw	Mestaanwending	310
2025	60	Stelkampsveld	Nederland	Landbouw	Mestbe- en verwerking	11
2025	60	Stelkampsveld	Nederland	Landbouw	Mestopslag	23
2025	60	Stelkampsveld	Nederland	Landbouw	Overige landbouw	16
2025	60	Stelkampsveld	Nederland	Landbouw	Stallen Overig vee	12
2025	60	Stelkampsveld	Nederland	Landbouw	Stallen Pluimvee	49
2025	60	Stelkampsveld	Nederland	Landbouw	Stallen Rundvee	302
2025	60	Stelkampsveld	Nederland	Landbouw	Stallen Varkens	132
2025	60	Stelkampsveld	Nederland	Overig	Bouw	0
2025	60	Stelkampsveld	Nederland	Overig	Drinkwater en rioolwaterzuivering	0
2025	60	Stelkampsveld	Nederland	Overig	Kantoren en winkels, hobby paarden dienstverlening	33
2025	60	Stelkampsveld	Nederland	Overig	Overig consumenten	98
2025	60	Stelkampsveld	Nederland	Overig	Woningen	5
2025	60	Stelkampsveld	Nederland	Scheepvaart	Binnenvaart	16
2025	60	Stelkampsveld	Nederland	Scheepvaart	Visserij	0
2025	60	Stelkampsveld	Nederland	Scheepvaart	Zeescheepvaart: Aanlegplaats	2
2025	60	Stelkampsveld	Nederland	Scheepvaart	Zeescheepvaart: Binnengaats route	4
2025	60	Stelkampsveld	Nederland	Scheepvaart	Zeescheepvaart: Zeeroute	11
2025	60	Stelkampsveld	Nederland	Vervoer & overig verkeer	Luchtvaart luchthaventerrein	0
2025	60	Stelkampsveld	Nederland	Vervoer & overig verkeer	Luchtvaart vluchten	1
2025	60	Stelkampsveld	Nederland	Vervoer & overig verkeer	Mobiele werktuigen Bouw en Industrie	6
2025	60	Stelkampsveld	Nederland	Vervoer & overig verkeer	Mobiele werktuigen Consumenten	0
2025	60	Stelkampsveld	Nederland	Vervoer & overig verkeer	Mobiele werktuigen Landbouw	6
2025	60	Stelkampsveld	Nederland	Vervoer & overig verkeer	Mobiele werktuigen overig	0
2025	60	Stelkampsveld	Nederland	Vervoer & overig verkeer	Spoorweg	2
2025	60	Stelkampsveld	Nederland	Wegverkeer	Binnen bebouwde kom	9
2025	60	Stelkampsveld	Nederland	Wegverkeer	Buitenwegen	22
2025	60	Stelkampsveld	Nederland	Wegverkeer	Snelwegen	26
2025	61	Korenburgerveen	Nederland	Industrie	Afvalverwerking	3
2025	61	Korenburgerveen	Nederland	Industrie	Basismetaal	2
2025	61	Korenburgerveen	Nederland	Industrie	Bouwmaterialen	4
2025	61	Korenburgerveen	Nederland	Industrie	Chemische industrie	4
2025	61	Korenburgerveen	Nederland	Industrie	Energie	4
2025	61	Korenburgerveen	Nederland	Industrie	Industrie Overig	1
2025	61	Korenburgerveen	Nederland	Industrie	Metaalbewerkingsindustrie	0
2025	61	Korenburgerveen	Nederland	Industrie	Olieraffinaderijen	1
2025	61	Korenburgerveen	Nederland	Industrie	Voedings- en genotmiddelen	2
2025	61	Korenburgerveen	Nederland	Landbouw	Beweiding	7
2025	61	Korenburgerveen	Nederland	Landbouw	Glastuinbouw	1
2025	61	Korenburgerveen	Nederland	Landbouw	Mestaanwending	227
2025	61	Korenburgerveen	Nederland	Landbouw	Mestbe- en verwerking	15
2025	61	Korenburgerveen	Nederland	Landbouw	Mestopslag	21
2025	61	Korenburgerveen	Nederland	Landbouw	Overige landbouw	14
2025	61	Korenburgerveen	Nederland	Landbouw	Stallen Overig vee	16
2025	61	Korenburgerveen	Nederland	Landbouw	Stallen Pluimvee	36
2025	61	Korenburgerveen	Nederland	Landbouw	Stallen Rundvee	231
2025	61	Korenburgerveen	Nederland	Landbouw	Stallen Varkens	159
2025	61	Korenburgerveen	Nederland	Overig	Bouw	0
2025	61	Korenburgerveen	Nederland	Overig	Drinkwater en rioolwaterzuivering	0
2025	61	Korenburgerveen	Nederland	Overig	Kantoren en winkels, hobby paarden dienstverlening	24
2025	61	Korenburgerveen	Nederland	Overig	Overig consumenten	70
2025	61	Korenburgerveen	Nederland	Overig	Woningen	4
2025	61	Korenburgerveen	Nederland	Scheepvaart	Binnenvaart	12
2025	61	Korenburgerveen	Nederland	Scheepvaart	Visserij	0
2025	61	Korenburgerveen	Nederland	Scheepvaart	Zeescheepvaart: Aanlegplaats	2
2025	61	Korenburgerveen	Nederland	Scheepvaart	Zeescheepvaart: Binnengaats route	3
2025	61	Korenburgerveen	Nederland	Scheepvaart	Zeescheepvaart: Zeeroute	10
2025	61	Korenburgerveen	Nederland	Vervoer & overig verkeer	Luchtvaart luchthaventerrein	0
2025	61	Korenburgerveen	Nederland	Vervoer & overig verkeer	Luchtvaart vluchten	1
2025	61	Korenburgerveen	Nederland	Vervoer & overig verkeer	Mobiele werktuigen Bouw en Industrie	5
2025	61	Korenburgerveen	Nederland	Vervoer & overig verkeer	Mobiele werktuigen Consumenten	0
2025	61	Korenburgerveen	Nederland	Vervoer & overig verkeer	Mobiele werktuigen Landbouw	5
2025	61	Korenburgerveen	Nederland	Vervoer & overig verkeer	Mobiele werktuigen overig	0
2025	61	Korenburgerveen	Nederland	Vervoer & overig verkeer	Spoorweg	3
2025	61	Korenburgerveen	Nederland	Wegverkeer	Binnen bebouwde kom	7
2025	61	Korenburgerveen	Nederland	Wegverkeer	Buitenwegen	18
2025	61	Korenburgerveen	Nederland	Wegverkeer	Snelwegen	19
2025	62	Willinks Weust	Nederland	Industrie	Afvalverwerking	3
2025	62	Willinks Weust	Nederland	Industrie	Basismetaal	2
2025	62	Willinks Weust	Nederland	Industrie	Bouwmaterialen	4
2025	62	Willinks Weust	Nederland	Industrie	Chemische industrie	5
2025	62	Willinks Weust	Nederland	Industrie	Energie	4
2025	62	Willinks Weust	Nederland	Industrie	Industrie Overig	1
2025	62	Willinks Weust	Nederland	Industrie	Metaalbewerkingsindustrie	0
2025	62	Willinks Weust	Nederland	Industrie	Olieraffinaderijen	1
2025	62	Willinks Weust	Nederland	Industrie	Voedings- en genotmiddelen	2
2025	62	Willinks Weust	Nederland	Landbouw	Beweiding	10
2025	62	Willinks Weust	Nederland	Landbouw	Glastuinbouw	1
2025	62	Willinks Weust	Nederland	Landbouw	Mestaanwending	272

2025	62	Willinks Weust	Nederland	Landbouw	Mestbe- en verwerking	8
2025	62	Willinks Weust	Nederland	Landbouw	Mestopslag	17
2025	62	Willinks Weust	Nederland	Landbouw	Overige landbouw	20
2025	62	Willinks Weust	Nederland	Landbouw	Stallen Overig vee	10
2025	62	Willinks Weust	Nederland	Landbouw	Stallen Pluimvee	33
2025	62	Willinks Weust	Nederland	Landbouw	Stallen Rundvee	211
2025	62	Willinks Weust	Nederland	Landbouw	Stallen Varkens	85
2025	62	Willinks Weust	Nederland	Overig	Bouw	0
2025	62	Willinks Weust	Nederland	Overig	Drinkwater en rioolwaterzuivering	0
2025	62	Willinks Weust	Nederland	Overig	Kantoren en winkels, hobby paarden dienstverlening	24
2025	62	Willinks Weust	Nederland	Overig	Overig consumenten	47
2025	62	Willinks Weust	Nederland	Overig	Woningen	4
2025	62	Willinks Weust	Nederland	Scheepvaart	Binnenvaart	14
2025	62	Willinks Weust	Nederland	Scheepvaart	Visserij	0
2025	62	Willinks Weust	Nederland	Scheepvaart	Zeescheepvaart: Aanlegplaats	2
2025	62	Willinks Weust	Nederland	Scheepvaart	Zeescheepvaart: Binnengaats route	4
2025	62	Willinks Weust	Nederland	Scheepvaart	Zeescheepvaart: Zeeroute	11
2025	62	Willinks Weust	Nederland	Vervoer & overig verkeer	Luchtvaart luchthaventerrein	0
2025	62	Willinks Weust	Nederland	Vervoer & overig verkeer	Luchtvaart vluchten	1
2025	62	Willinks Weust	Nederland	Vervoer & overig verkeer	Mobiele werktuigen Bouw en Industrie	5
2025	62	Willinks Weust	Nederland	Vervoer & overig verkeer	Mobiele werktuigen Consumenten	0
2025	62	Willinks Weust	Nederland	Vervoer & overig verkeer	Mobiele werktuigen Landbouw	5
2025	62	Willinks Weust	Nederland	Vervoer & overig verkeer	Mobiele werktuigen overig	0
2025	62	Willinks Weust	Nederland	Vervoer & overig verkeer	Spoorweg	2
2025	62	Willinks Weust	Nederland	Wegverkeer	Binnen bebouwde kom	7
2025	62	Willinks Weust	Nederland	Wegverkeer	Buitenwegen	16
2025	62	Willinks Weust	Nederland	Wegverkeer	Snelwegen	19
2025	63	Bekendelle	Nederland	Industrie	Afvalverwerking	4
2025	63	Bekendelle	Nederland	Industrie	Basismetaal	2
2025	63	Bekendelle	Nederland	Industrie	Bouwmaterialen	5
2025	63	Bekendelle	Nederland	Industrie	Chemische industrie	5
2025	63	Bekendelle	Nederland	Industrie	Energie	4
2025	63	Bekendelle	Nederland	Industrie	Industrie Overig	1
2025	63	Bekendelle	Nederland	Industrie	Metaalbewerkingsindustrie	0
2025	63	Bekendelle	Nederland	Industrie	Olieraffinaderijen	1
2025	63	Bekendelle	Nederland	Industrie	Voedings- en genotmiddelen	2
2025	63	Bekendelle	Nederland	Landbouw	Beweiding	9
2025	63	Bekendelle	Nederland	Landbouw	Glastuinbouw	1
2025	63	Bekendelle	Nederland	Landbouw	Mestaanwending	306
2025	63	Bekendelle	Nederland	Landbouw	Mestbe- en verwerking	12
2025	63	Bekendelle	Nederland	Landbouw	Mestopslag	22
2025	63	Bekendelle	Nederland	Landbouw	Overige landbouw	22
2025	63	Bekendelle	Nederland	Landbouw	Stallen Overig vee	12
2025	63	Bekendelle	Nederland	Landbouw	Stallen Pluimvee	42
2025	63	Bekendelle	Nederland	Landbouw	Stallen Rundvee	267
2025	63	Bekendelle	Nederland	Landbouw	Stallen Varkens	119
2025	63	Bekendelle	Nederland	Overig	Bouw	0
2025	63	Bekendelle	Nederland	Overig	Drinkwater en rioolwaterzuivering	0
2025	63	Bekendelle	Nederland	Overig	Kantoren en winkels, hobby paarden dienstverlening	31
2025	63	Bekendelle	Nederland	Overig	Overig consumenten	62
2025	63	Bekendelle	Nederland	Overig	Woningen	5
2025	63	Bekendelle	Nederland	Scheepvaart	Binnenvaart	15
2025	63	Bekendelle	Nederland	Scheepvaart	Visserij	0
2025	63	Bekendelle	Nederland	Scheepvaart	Zeescheepvaart: Aanlegplaats	2
2025	63	Bekendelle	Nederland	Scheepvaart	Zeescheepvaart: Binnengaats route	4
2025	63	Bekendelle	Nederland	Scheepvaart	Zeescheepvaart: Zeeroute	12
2025	63	Bekendelle	Nederland	Vervoer & overig verkeer	Luchtvaart luchthaventerrein	0
2025	63	Bekendelle	Nederland	Vervoer & overig verkeer	Luchtvaart vluchten	1
2025	63	Bekendelle	Nederland	Vervoer & overig verkeer	Mobiele werktuigen Bouw en Industrie	6
2025	63	Bekendelle	Nederland	Vervoer & overig verkeer	Mobiele werktuigen Consumenten	0
2025	63	Bekendelle	Nederland	Vervoer & overig verkeer	Mobiele werktuigen Landbouw	6
2025	63	Bekendelle	Nederland	Vervoer & overig verkeer	Mobiele werktuigen overig	0
2025	63	Bekendelle	Nederland	Vervoer & overig verkeer	Spoorweg	4
2025	63	Bekendelle	Nederland	Wegverkeer	Binnen bebouwde kom	8
2025	63	Bekendelle	Nederland	Wegverkeer	Buitenwegen	20
2025	63	Bekendelle	Nederland	Wegverkeer	Snelwegen	22
2025	64	Wooldse Veen	Nederland	Industrie	Afvalverwerking	3
2025	64	Wooldse Veen	Nederland	Industrie	Basismetaal	2
2025	64	Wooldse Veen	Nederland	Industrie	Bouwmaterialen	4
2025	64	Wooldse Veen	Nederland	Industrie	Chemische industrie	4
2025	64	Wooldse Veen	Nederland	Industrie	Energie	3
2025	64	Wooldse Veen	Nederland	Industrie	Industrie Overig	1
2025	64	Wooldse Veen	Nederland	Industrie	Metaalbewerkingsindustrie	0
2025	64	Wooldse Veen	Nederland	Industrie	Olieraffinaderijen	1
2025	64	Wooldse Veen	Nederland	Industrie	Voedings- en genotmiddelen	2
2025	64	Wooldse Veen	Nederland	Landbouw	Beweiding	5
2025	64	Wooldse Veen	Nederland	Landbouw	Glastuinbouw	1
2025	64	Wooldse Veen	Nederland	Landbouw	Mestaanwending	135
2025	64	Wooldse Veen	Nederland	Landbouw	Mestbe- en verwerking	7
2025	64	Wooldse Veen	Nederland	Landbouw	Mestopslag	11
2025	64	Wooldse Veen	Nederland	Landbouw	Overige landbouw	10
2025	64	Wooldse Veen	Nederland	Landbouw	Stallen Overig vee	6
2025	64	Wooldse Veen	Nederland	Landbouw	Stallen Pluimvee	24
2025	64	Wooldse Veen	Nederland	Landbouw	Stallen Rundvee	116
2025	64	Wooldse Veen	Nederland	Landbouw	Stallen Varkens	58
2025	64	Wooldse Veen	Nederland	Overig	Bouw	0
2025	64	Wooldse Veen	Nederland	Overig	Drinkwater en rioolwaterzuivering	0
2025	64	Wooldse Veen	Nederland	Overig	Kantoren en winkels, hobby paarden dienstverlening	16
2025	64	Wooldse Veen	Nederland	Overig	Overig consumenten	25
2025	64	Wooldse Veen	Nederland	Overig	Woningen	3
2025	64	Wooldse Veen	Nederland	Scheepvaart	Binnenvaart	11

2025	64	Wooldse Veen	Nederland	Scheepvaart	Visserij	0
2025	64	Wooldse Veen	Nederland	Scheepvaart	Zeescheepvaart: Aanlegplaats	2
2025	64	Wooldse Veen	Nederland	Scheepvaart	Zeescheepvaart: Binnengaats route	3
2025	64	Wooldse Veen	Nederland	Scheepvaart	Zeescheepvaart: Zeeroute	9
2025	64	Wooldse Veen	Nederland	Vervoer & overig verkeer	Luchtvaart luchthaventerrein	0
2025	64	Wooldse Veen	Nederland	Vervoer & overig verkeer	Luchtvaart vluchten	1
2025	64	Wooldse Veen	Nederland	Vervoer & overig verkeer	Mobiele werktuigen Bouw en Industrie	4
2025	64	Wooldse Veen	Nederland	Vervoer & overig verkeer	Mobiele werktuigen Consumenten	0
2025	64	Wooldse Veen	Nederland	Vervoer & overig verkeer	Mobiele werktuigen Landbouw	3
2025	64	Wooldse Veen	Nederland	Vervoer & overig verkeer	Mobiele werktuigen overig	0
2025	64	Wooldse Veen	Nederland	Vervoer & overig verkeer	Spoorweg	1
2025	64	Wooldse Veen	Nederland	Wegverkeer	Binnen bebouwde kom	6
2025	64	Wooldse Veen	Nederland	Wegverkeer	Buitenwegen	11
2025	64	Wooldse Veen	Nederland	Wegverkeer	Snelwegen	16
2025	65	Binnenveld	Nederland	Industrie	Afvalverwerking	3
2025	65	Binnenveld	Nederland	Industrie	Basismetale	3
2025	65	Binnenveld	Nederland	Industrie	Bouwmaterialen	4
2025	65	Binnenveld	Nederland	Industrie	Chemische industrie	5
2025	65	Binnenveld	Nederland	Industrie	Energie	5
2025	65	Binnenveld	Nederland	Industrie	Industrie Overig	1
2025	65	Binnenveld	Nederland	Industrie	Metaalbewerkingsindustrie	1
2025	65	Binnenveld	Nederland	Industrie	Olieraffinaderijen	2
2025	65	Binnenveld	Nederland	Industrie	Voedings- en genotmiddelen	3
2025	65	Binnenveld	Nederland	Landbouw	Beweiding	8
2025	65	Binnenveld	Nederland	Landbouw	Glastuinbouw	1
2025	65	Binnenveld	Nederland	Landbouw	Mestaanwending	203
2025	65	Binnenveld	Nederland	Landbouw	Mestbe- en verwerking	16
2025	65	Binnenveld	Nederland	Landbouw	Mestopslag	24
2025	65	Binnenveld	Nederland	Landbouw	Overige landbouw	12
2025	65	Binnenveld	Nederland	Landbouw	Stallen Overig vee	13
2025	65	Binnenveld	Nederland	Landbouw	Stallen Pluimvee	67
2025	65	Binnenveld	Nederland	Landbouw	Stallen Rundvee	229
2025	65	Binnenveld	Nederland	Landbouw	Stallen Varkens	72
2025	65	Binnenveld	Nederland	Overig	Bouw	0
2025	65	Binnenveld	Nederland	Overig	Drinkwater en rioolwaterzuivering	1
2025	65	Binnenveld	Nederland	Overig	Kantoren en winkels, hobby paarden dienstverlening	30
2025	65	Binnenveld	Nederland	Overig	Overig consumenten	65
2025	65	Binnenveld	Nederland	Overig	Woningen	5
2025	65	Binnenveld	Nederland	Scheepvaart	Binnenvaart	24
2025	65	Binnenveld	Nederland	Scheepvaart	Visserij	0
2025	65	Binnenveld	Nederland	Scheepvaart	Zeescheepvaart: Aanlegplaats	3
2025	65	Binnenveld	Nederland	Scheepvaart	Zeescheepvaart: Binnengaats route	5
2025	65	Binnenveld	Nederland	Scheepvaart	Zeescheepvaart: Zeeroute	11
2025	65	Binnenveld	Nederland	Vervoer & overig verkeer	Luchtvaart luchthaventerrein	0
2025	65	Binnenveld	Nederland	Vervoer & overig verkeer	Luchtvaart vluchten	1
2025	65	Binnenveld	Nederland	Vervoer & overig verkeer	Mobiele werktuigen Bouw en Industrie	10
2025	65	Binnenveld	Nederland	Vervoer & overig verkeer	Mobiele werktuigen Consumenten	0
2025	65	Binnenveld	Nederland	Vervoer & overig verkeer	Mobiele werktuigen Landbouw	5
2025	65	Binnenveld	Nederland	Vervoer & overig verkeer	Mobiele werktuigen overig	0
2025	65	Binnenveld	Nederland	Vervoer & overig verkeer	Spoorweg	2
2025	65	Binnenveld	Nederland	Wegverkeer	Binnen bebouwde kom	16
2025	65	Binnenveld	Nederland	Wegverkeer	Buitenwegen	37
2025	65	Binnenveld	Nederland	Wegverkeer	Snelwegen	45
2025	69	De Bruuk	Nederland	Industrie	Afvalverwerking	4
2025	69	De Bruuk	Nederland	Industrie	Basismetale	2
2025	69	De Bruuk	Nederland	Industrie	Bouwmaterialen	4
2025	69	De Bruuk	Nederland	Industrie	Chemische industrie	5
2025	69	De Bruuk	Nederland	Industrie	Energie	4
2025	69	De Bruuk	Nederland	Industrie	Industrie Overig	1
2025	69	De Bruuk	Nederland	Industrie	Metaalbewerkingsindustrie	0
2025	69	De Bruuk	Nederland	Industrie	Olieraffinaderijen	1
2025	69	De Bruuk	Nederland	Industrie	Voedings- en genotmiddelen	3
2025	69	De Bruuk	Nederland	Landbouw	Beweiding	9
2025	69	De Bruuk	Nederland	Landbouw	Glastuinbouw	1
2025	69	De Bruuk	Nederland	Landbouw	Mestaanwending	200
2025	69	De Bruuk	Nederland	Landbouw	Mestbe- en verwerking	13
2025	69	De Bruuk	Nederland	Landbouw	Mestopslag	20
2025	69	De Bruuk	Nederland	Landbouw	Overige landbouw	16
2025	69	De Bruuk	Nederland	Landbouw	Stallen Overig vee	11
2025	69	De Bruuk	Nederland	Landbouw	Stallen Pluimvee	50
2025	69	De Bruuk	Nederland	Landbouw	Stallen Rundvee	134
2025	69	De Bruuk	Nederland	Landbouw	Stallen Varkens	106
2025	69	De Bruuk	Nederland	Overig	Bouw	0
2025	69	De Bruuk	Nederland	Overig	Drinkwater en rioolwaterzuivering	0
2025	69	De Bruuk	Nederland	Overig	Kantoren en winkels, hobby paarden dienstverlening	35
2025	69	De Bruuk	Nederland	Overig	Overig consumenten	80
2025	69	De Bruuk	Nederland	Overig	Woningen	5
2025	69	De Bruuk	Nederland	Scheepvaart	Binnenvaart	19
2025	69	De Bruuk	Nederland	Scheepvaart	Visserij	0
2025	69	De Bruuk	Nederland	Scheepvaart	Zeescheepvaart: Aanlegplaats	2
2025	69	De Bruuk	Nederland	Scheepvaart	Zeescheepvaart: Binnengaats route	4
2025	69	De Bruuk	Nederland	Scheepvaart	Zeescheepvaart: Zeeroute	9
2025	69	De Bruuk	Nederland	Vervoer & overig verkeer	Luchtvaart luchthaventerrein	0
2025	69	De Bruuk	Nederland	Vervoer & overig verkeer	Luchtvaart vluchten	1
2025	69	De Bruuk	Nederland	Vervoer & overig verkeer	Mobiele werktuigen Bouw en Industrie	8
2025	69	De Bruuk	Nederland	Vervoer & overig verkeer	Mobiele werktuigen Consumenten	0
2025	69	De Bruuk	Nederland	Vervoer & overig verkeer	Mobiele werktuigen Landbouw	4
2025	69	De Bruuk	Nederland	Vervoer & overig verkeer	Mobiele werktuigen overig	0
2025	69	De Bruuk	Nederland	Vervoer & overig verkeer	Spoorweg	2
2025	69	De Bruuk	Nederland	Wegverkeer	Binnen bebouwde kom	10
2025	69	De Bruuk	Nederland	Wegverkeer	Buitenwegen	18

2025	69 De Bruuk	Nederland	Wegverkeer	Snelwegen	30
2025	70 Lingegebied & Diefdijk-Zuid	Nederland	Industrie	Afvalverwerking	4
2025	70 Lingegebied & Diefdijk-Zuid	Nederland	Industrie	Basismetaal	3
2025	70 Lingegebied & Diefdijk-Zuid	Nederland	Industrie	Bouwmaterialen	14
2025	70 Lingegebied & Diefdijk-Zuid	Nederland	Industrie	Chemische industrie	8
2025	70 Lingegebied & Diefdijk-Zuid	Nederland	Industrie	Energie	6
2025	70 Lingegebied & Diefdijk-Zuid	Nederland	Industrie	Industrie Overig	1
2025	70 Lingegebied & Diefdijk-Zuid	Nederland	Industrie	Metaalbewerkingsindustrie	1
2025	70 Lingegebied & Diefdijk-Zuid	Nederland	Industrie	Olieraffinaderijen	2
2025	70 Lingegebied & Diefdijk-Zuid	Nederland	Industrie	Voedings- en genotmiddelen	4
2025	70 Lingegebied & Diefdijk-Zuid	Nederland	Landbouw	Beweiding	15
2025	70 Lingegebied & Diefdijk-Zuid	Nederland	Landbouw	Glastuinbouw	1
2025	70 Lingegebied & Diefdijk-Zuid	Nederland	Landbouw	Mestaanwending	413
2025	70 Lingegebied & Diefdijk-Zuid	Nederland	Landbouw	Mestbe- en verwerking	6
2025	70 Lingegebied & Diefdijk-Zuid	Nederland	Landbouw	Mestopslag	22
2025	70 Lingegebied & Diefdijk-Zuid	Nederland	Landbouw	Overige landbouw	18
2025	70 Lingegebied & Diefdijk-Zuid	Nederland	Landbouw	Stallen Overig vee	14
2025	70 Lingegebied & Diefdijk-Zuid	Nederland	Landbouw	Stallen Pluimvee	38
2025	70 Lingegebied & Diefdijk-Zuid	Nederland	Landbouw	Stallen Rundvee	211
2025	70 Lingegebied & Diefdijk-Zuid	Nederland	Landbouw	Stallen Varkens	41
2025	70 Lingegebied & Diefdijk-Zuid	Nederland	Overig	Bouw	0
2025	70 Lingegebied & Diefdijk-Zuid	Nederland	Overig	Drinkwater en rioolwaterzuivering	0
2025	70 Lingegebied & Diefdijk-Zuid	Nederland	Overig	Kantoren en winkels, hobby paarden dienstverlening	48
2025	70 Lingegebied & Diefdijk-Zuid	Nederland	Overig	Overig consumenten	81
2025	70 Lingegebied & Diefdijk-Zuid	Nederland	Overig	Woningen	6
2025	70 Lingegebied & Diefdijk-Zuid	Nederland	Scheepvaart	Binnenvaart	36
2025	70 Lingegebied & Diefdijk-Zuid	Nederland	Scheepvaart	Visserij	1
2025	70 Lingegebied & Diefdijk-Zuid	Nederland	Scheepvaart	Zeescheepvaart: Aanlegplaats	4
2025	70 Lingegebied & Diefdijk-Zuid	Nederland	Scheepvaart	Zeescheepvaart: Binnengaats route	7
2025	70 Lingegebied & Diefdijk-Zuid	Nederland	Scheepvaart	Zeescheepvaart: Zeeroute	15
2025	70 Lingegebied & Diefdijk-Zuid	Nederland	Vervoer & overig verkeer	Luchtvaart luchthaventerrein	0
2025	70 Lingegebied & Diefdijk-Zuid	Nederland	Vervoer & overig verkeer	Luchtvaart vluchten	2
2025	70 Lingegebied & Diefdijk-Zuid	Nederland	Vervoer & overig verkeer	Mobiele werktuigen Bouw en Industrie	10
2025	70 Lingegebied & Diefdijk-Zuid	Nederland	Vervoer & overig verkeer	Mobiele werktuigen Consumenten	0
2025	70 Lingegebied & Diefdijk-Zuid	Nederland	Vervoer & overig verkeer	Mobiele werktuigen Landbouw	6
2025	70 Lingegebied & Diefdijk-Zuid	Nederland	Vervoer & overig verkeer	Mobiele werktuigen overig	0
2025	70 Lingegebied & Diefdijk-Zuid	Nederland	Vervoer & overig verkeer	Spoorweg	4
2025	70 Lingegebied & Diefdijk-Zuid	Nederland	Wegverkeer	Binnen bebouwde kom	12
2025	70 Lingegebied & Diefdijk-Zuid	Nederland	Wegverkeer	Buitenwegen	34
2025	70 Lingegebied & Diefdijk-Zuid	Nederland	Wegverkeer	Snelwegen	65
2025	71 Loevestein, Pompveld & Kornsche Boezem	Nederland	Industrie	Afvalverwerking	3
2025	71 Loevestein, Pompveld & Kornsche Boezem	Nederland	Industrie	Basismetaal	2
2025	71 Loevestein, Pompveld & Kornsche Boezem	Nederland	Industrie	Bouwmaterialen	5
2025	71 Loevestein, Pompveld & Kornsche Boezem	Nederland	Industrie	Chemische industrie	7
2025	71 Loevestein, Pompveld & Kornsche Boezem	Nederland	Industrie	Energie	6
2025	71 Loevestein, Pompveld & Kornsche Boezem	Nederland	Industrie	Industrie Overig	1
2025	71 Loevestein, Pompveld & Kornsche Boezem	Nederland	Industrie	Metaalbewerkingsindustrie	0
2025	71 Loevestein, Pompveld & Kornsche Boezem	Nederland	Industrie	Olieraffinaderijen	2
2025	71 Loevestein, Pompveld & Kornsche Boezem	Nederland	Industrie	Voedings- en genotmiddelen	3
2025	71 Loevestein, Pompveld & Kornsche Boezem	Nederland	Landbouw	Beweiding	9
2025	71 Loevestein, Pompveld & Kornsche Boezem	Nederland	Landbouw	Glastuinbouw	1
2025	71 Loevestein, Pompveld & Kornsche Boezem	Nederland	Landbouw	Mestaanwending	232
2025	71 Loevestein, Pompveld & Kornsche Boezem	Nederland	Landbouw	Mestbe- en verwerking	4
2025	71 Loevestein, Pompveld & Kornsche Boezem	Nederland	Landbouw	Mestopslag	11
2025	71 Loevestein, Pompveld & Kornsche Boezem	Nederland	Landbouw	Overige landbouw	22
2025	71 Loevestein, Pompveld & Kornsche Boezem	Nederland	Landbouw	Stallen Overig vee	10
2025	71 Loevestein, Pompveld & Kornsche Boezem	Nederland	Landbouw	Stallen Pluimvee	18
2025	71 Loevestein, Pompveld & Kornsche Boezem	Nederland	Landbouw	Stallen Rundvee	131
2025	71 Loevestein, Pompveld & Kornsche Boezem	Nederland	Landbouw	Stallen Varkens	32
2025	71 Loevestein, Pompveld & Kornsche Boezem	Nederland	Overig	Bouw	0
2025	71 Loevestein, Pompveld & Kornsche Boezem	Nederland	Overig	Drinkwater en rioolwaterzuivering	0
2025	71 Loevestein, Pompveld & Kornsche Boezem	Nederland	Overig	Kantoren en winkels, hobby paarden dienstverlening	30
2025	71 Loevestein, Pompveld & Kornsche Boezem	Nederland	Overig	Overig consumenten	93
2025	71 Loevestein, Pompveld & Kornsche Boezem	Nederland	Overig	Woningen	4
2025	71 Loevestein, Pompveld & Kornsche Boezem	Nederland	Scheepvaart	Binnenvaart	37
2025	71 Loevestein, Pompveld & Kornsche Boezem	Nederland	Scheepvaart	Visserij	0
2025	71 Loevestein, Pompveld & Kornsche Boezem	Nederland	Scheepvaart	Zeescheepvaart: Aanlegplaats	3
2025	71 Loevestein, Pompveld & Kornsche Boezem	Nederland	Scheepvaart	Zeescheepvaart: Binnengaats route	6
2025	71 Loevestein, Pompveld & Kornsche Boezem	Nederland	Scheepvaart	Zeescheepvaart: Zeeroute	11
2025	71 Loevestein, Pompveld & Kornsche Boezem	Nederland	Vervoer & overig verkeer	Luchtvaart luchthaventerrein	0
2025	71 Loevestein, Pompveld & Kornsche Boezem	Nederland	Vervoer & overig verkeer	Luchtvaart vluchten	1
2025	71 Loevestein, Pompveld & Kornsche Boezem	Nederland	Vervoer & overig verkeer	Mobiele werktuigen Bouw en Industrie	7
2025	71 Loevestein, Pompveld & Kornsche Boezem	Nederland	Vervoer & overig verkeer	Mobiele werktuigen Consumenten	0
2025	71 Loevestein, Pompveld & Kornsche Boezem	Nederland	Vervoer & overig verkeer	Mobiele werktuigen Landbouw	4
2025	71 Loevestein, Pompveld & Kornsche Boezem	Nederland	Vervoer & overig verkeer	Mobiele werktuigen overig	0
2025	71 Loevestein, Pompveld & Kornsche Boezem	Nederland	Vervoer & overig verkeer	Spoorweg	2
2025	71 Loevestein, Pompveld & Kornsche Boezem	Nederland	Wegverkeer	Binnen bebouwde kom	9
2025	71 Loevestein, Pompveld & Kornsche Boezem	Nederland	Wegverkeer	Buitenwegen	18
2025	71 Loevestein, Pompveld & Kornsche Boezem	Nederland	Wegverkeer	Snelwegen	42
2025	72 IJsselmeer	Nederland	Industrie	Afvalverwerking	3
2025	72 IJsselmeer	Nederland	Industrie	Basismetaal	4
2025	72 IJsselmeer	Nederland	Industrie	Bouwmaterialen	1
2025	72 IJsselmeer	Nederland	Industrie	Chemische industrie	2
2025	72 IJsselmeer	Nederland	Industrie	Energie	4
2025	72 IJsselmeer	Nederland	Industrie	Industrie Overig	0
2025	72 IJsselmeer	Nederland	Industrie	Metaalbewerkingsindustrie	0
2025	72 IJsselmeer	Nederland	Industrie	Olieraffinaderijen	1
2025	72 IJsselmeer	Nederland	Industrie	Voedings- en genotmiddelen	2
2025	72 IJsselmeer	Nederland	Landbouw	Beweiding	7
2025	72 IJsselmeer	Nederland	Landbouw	Glastuinbouw	1
2025	72 IJsselmeer	Nederland	Landbouw	Mestaanwending	129

2025	72	IJsselmeer	Nederland	Landbouw	Mestbe- en verwerking	2
2025	72	IJsselmeer	Nederland	Landbouw	Mestopslag	6
2025	72	IJsselmeer	Nederland	Landbouw	Overige landbouw	7
2025	72	IJsselmeer	Nederland	Landbouw	Stallen Overig vee	3
2025	72	IJsselmeer	Nederland	Landbouw	Stallen Pluimvee	9
2025	72	IJsselmeer	Nederland	Landbouw	Stallen Rundvee	107
2025	72	IJsselmeer	Nederland	Landbouw	Stallen Varkens	7
2025	72	IJsselmeer	Nederland	Overig	Bouw	0
2025	72	IJsselmeer	Nederland	Overig	Drinkwater en rioolwaterzuivering	0
2025	72	IJsselmeer	Nederland	Overig	Kantoren en winkels, hobby paarden dienstverlening	13
2025	72	IJsselmeer	Nederland	Overig	Overig consumenten	21
2025	72	IJsselmeer	Nederland	Overig	Woningen	2
2025	72	IJsselmeer	Nederland	Scheepvaart	Binnenvaart	8
2025	72	IJsselmeer	Nederland	Scheepvaart	Visserij	1
2025	72	IJsselmeer	Nederland	Scheepvaart	Zeescheepvaart: Aanlegplaats	3
2025	72	IJsselmeer	Nederland	Scheepvaart	Zeescheepvaart: Binnengaats route	4
2025	72	IJsselmeer	Nederland	Scheepvaart	Zeescheepvaart: Zeeroute	20
2025	72	IJsselmeer	Nederland	Vervoer & overig verkeer	Luchtvaart luchthaventerrein	0
2025	72	IJsselmeer	Nederland	Vervoer & overig verkeer	Luchtvaart vluchten	1
2025	72	IJsselmeer	Nederland	Vervoer & overig verkeer	Mobiele werktuigen Bouw en Industrie	3
2025	72	IJsselmeer	Nederland	Vervoer & overig verkeer	Mobiele werktuigen Consumenten	0
2025	72	IJsselmeer	Nederland	Vervoer & overig verkeer	Mobiele werktuigen Landbouw	3
2025	72	IJsselmeer	Nederland	Vervoer & overig verkeer	Mobiele werktuigen overig	0
2025	72	IJsselmeer	Nederland	Vervoer & overig verkeer	Spoorweg	1
2025	72	IJsselmeer	Nederland	Wegverkeer	Binnen bebouwde kom	4
2025	72	IJsselmeer	Nederland	Wegverkeer	Buitenwegen	8
2025	72	IJsselmeer	Nederland	Wegverkeer	Snelwegen	14
2025	74	Zwarte Meer	Nederland	Industrie	Afvalverwerking	4
2025	74	Zwarte Meer	Nederland	Industrie	Basismetaal	4
2025	74	Zwarte Meer	Nederland	Industrie	Bouwmaterialen	2
2025	74	Zwarte Meer	Nederland	Industrie	Chemische industrie	3
2025	74	Zwarte Meer	Nederland	Industrie	Energie	5
2025	74	Zwarte Meer	Nederland	Industrie	Industrie Overig	1
2025	74	Zwarte Meer	Nederland	Industrie	Metaalbewerkingsindustrie	0
2025	74	Zwarte Meer	Nederland	Industrie	Olieraffinaderijen	1
2025	74	Zwarte Meer	Nederland	Industrie	Voedings- en genotmiddelen	2
2025	74	Zwarte Meer	Nederland	Landbouw	Beweiding	12
2025	74	Zwarte Meer	Nederland	Landbouw	Glastuinbouw	1
2025	74	Zwarte Meer	Nederland	Landbouw	Mestaanwending	248
2025	74	Zwarte Meer	Nederland	Landbouw	Mestbe- en verwerking	4
2025	74	Zwarte Meer	Nederland	Landbouw	Mestopslag	12
2025	74	Zwarte Meer	Nederland	Landbouw	Overige landbouw	18
2025	74	Zwarte Meer	Nederland	Landbouw	Stallen Overig vee	6
2025	74	Zwarte Meer	Nederland	Landbouw	Stallen Pluimvee	21
2025	74	Zwarte Meer	Nederland	Landbouw	Stallen Rundvee	180
2025	74	Zwarte Meer	Nederland	Landbouw	Stallen Varkens	22
2025	74	Zwarte Meer	Nederland	Overig	Bouw	0
2025	74	Zwarte Meer	Nederland	Overig	Drinkwater en rioolwaterzuivering	0
2025	74	Zwarte Meer	Nederland	Overig	Kantoren en winkels, hobby paarden dienstverlening	19
2025	74	Zwarte Meer	Nederland	Overig	Overig consumenten	40
2025	74	Zwarte Meer	Nederland	Overig	Woningen	3
2025	74	Zwarte Meer	Nederland	Scheepvaart	Binnenvaart	16
2025	74	Zwarte Meer	Nederland	Scheepvaart	Visserij	1
2025	74	Zwarte Meer	Nederland	Scheepvaart	Zeescheepvaart: Aanlegplaats	3
2025	74	Zwarte Meer	Nederland	Scheepvaart	Zeescheepvaart: Binnengaats route	4
2025	74	Zwarte Meer	Nederland	Scheepvaart	Zeescheepvaart: Zeeroute	14
2025	74	Zwarte Meer	Nederland	Vervoer & overig verkeer	Luchtvaart luchthaventerrein	0
2025	74	Zwarte Meer	Nederland	Vervoer & overig verkeer	Luchtvaart vluchten	2
2025	74	Zwarte Meer	Nederland	Vervoer & overig verkeer	Mobiele werktuigen Bouw en Industrie	5
2025	74	Zwarte Meer	Nederland	Vervoer & overig verkeer	Mobiele werktuigen Consumenten	0
2025	74	Zwarte Meer	Nederland	Vervoer & overig verkeer	Mobiele werktuigen Landbouw	5
2025	74	Zwarte Meer	Nederland	Vervoer & overig verkeer	Mobiele werktuigen overig	0
2025	74	Zwarte Meer	Nederland	Vervoer & overig verkeer	Spoorweg	1
2025	74	Zwarte Meer	Nederland	Wegverkeer	Binnen bebouwde kom	7
2025	74	Zwarte Meer	Nederland	Wegverkeer	Buitenwegen	21
2025	74	Zwarte Meer	Nederland	Wegverkeer	Snelwegen	23
2025	81	Kolland & Overlangbroek	Nederland	Industrie	Afvalverwerking	4
2025	81	Kolland & Overlangbroek	Nederland	Industrie	Basismetaal	3
2025	81	Kolland & Overlangbroek	Nederland	Industrie	Bouwmaterialen	5
2025	81	Kolland & Overlangbroek	Nederland	Industrie	Chemische industrie	6
2025	81	Kolland & Overlangbroek	Nederland	Industrie	Energie	6
2025	81	Kolland & Overlangbroek	Nederland	Industrie	Industrie Overig	1
2025	81	Kolland & Overlangbroek	Nederland	Industrie	Metaalbewerkingsindustrie	1
2025	81	Kolland & Overlangbroek	Nederland	Industrie	Olieraffinaderijen	2
2025	81	Kolland & Overlangbroek	Nederland	Industrie	Voedings- en genotmiddelen	3
2025	81	Kolland & Overlangbroek	Nederland	Landbouw	Beweiding	18
2025	81	Kolland & Overlangbroek	Nederland	Landbouw	Glastuinbouw	1
2025	81	Kolland & Overlangbroek	Nederland	Landbouw	Mestaanwending	452
2025	81	Kolland & Overlangbroek	Nederland	Landbouw	Mestbe- en verwerking	13
2025	81	Kolland & Overlangbroek	Nederland	Landbouw	Mestopslag	25
2025	81	Kolland & Overlangbroek	Nederland	Landbouw	Overige landbouw	16
2025	81	Kolland & Overlangbroek	Nederland	Landbouw	Stallen Overig vee	23
2025	81	Kolland & Overlangbroek	Nederland	Landbouw	Stallen Pluimvee	46
2025	81	Kolland & Overlangbroek	Nederland	Landbouw	Stallen Rundvee	233
2025	81	Kolland & Overlangbroek	Nederland	Landbouw	Stallen Varkens	77
2025	81	Kolland & Overlangbroek	Nederland	Overig	Bouw	0
2025	81	Kolland & Overlangbroek	Nederland	Overig	Drinkwater en rioolwaterzuivering	1
2025	81	Kolland & Overlangbroek	Nederland	Overig	Kantoren en winkels, hobby paarden dienstverlening	37
2025	81	Kolland & Overlangbroek	Nederland	Overig	Overig consumenten	82
2025	81	Kolland & Overlangbroek	Nederland	Overig	Woningen	5
2025	81	Kolland & Overlangbroek	Nederland	Scheepvaart	Binnenvaart	32

2025	81	Kolland & Overlangbroek	Nederland	Scheepvaart	Visserij	1
2025	81	Kolland & Overlangbroek	Nederland	Scheepvaart	Zeescheepvaart: Aanlegplaats	3
2025	81	Kolland & Overlangbroek	Nederland	Scheepvaart	Zeescheepvaart: Binnengaats route	6
2025	81	Kolland & Overlangbroek	Nederland	Scheepvaart	Zeescheepvaart: Zeeroute	14
2025	81	Kolland & Overlangbroek	Nederland	Vervoer & overig verkeer	Luchtvaart luchthaventerrein	0
2025	81	Kolland & Overlangbroek	Nederland	Vervoer & overig verkeer	Luchtvaart vluchten	2
2025	81	Kolland & Overlangbroek	Nederland	Vervoer & overig verkeer	Mobiele werktuigen Bouw en Industrie	9
2025	81	Kolland & Overlangbroek	Nederland	Vervoer & overig verkeer	Mobiele werktuigen Consumenten	0
2025	81	Kolland & Overlangbroek	Nederland	Vervoer & overig verkeer	Mobiele werktuigen Landbouw	6
2025	81	Kolland & Overlangbroek	Nederland	Vervoer & overig verkeer	Mobiele werktuigen overig	0
2025	81	Kolland & Overlangbroek	Nederland	Vervoer & overig verkeer	Spoorweg	2
2025	81	Kolland & Overlangbroek	Nederland	Wegverkeer	Binnen bebouwde kom	12
2025	81	Kolland & Overlangbroek	Nederland	Wegverkeer	Buitenwegen	22
2025	81	Kolland & Overlangbroek	Nederland	Wegverkeer	Snelwegen	48
2025	82	Uiterwaarden Lek	Nederland	Industrie	Afvalverwerking	3
2025	82	Uiterwaarden Lek	Nederland	Industrie	Basismetale	3
2025	82	Uiterwaarden Lek	Nederland	Industrie	Bouwmaterialen	3
2025	82	Uiterwaarden Lek	Nederland	Industrie	Chemische industrie	7
2025	82	Uiterwaarden Lek	Nederland	Industrie	Energie	6
2025	82	Uiterwaarden Lek	Nederland	Industrie	Industrie Overig	1
2025	82	Uiterwaarden Lek	Nederland	Industrie	Metaalbewerkingindustrie	1
2025	82	Uiterwaarden Lek	Nederland	Industrie	Olieraffinaderijen	3
2025	82	Uiterwaarden Lek	Nederland	Industrie	Voedings- en genotmiddelen	3
2025	82	Uiterwaarden Lek	Nederland	Landbouw	Beweiding	15
2025	82	Uiterwaarden Lek	Nederland	Landbouw	Glastuinbouw	1
2025	82	Uiterwaarden Lek	Nederland	Landbouw	Mestaanwending	307
2025	82	Uiterwaarden Lek	Nederland	Landbouw	Mestbe- en verwerking	4
2025	82	Uiterwaarden Lek	Nederland	Landbouw	Mestopslag	13
2025	82	Uiterwaarden Lek	Nederland	Landbouw	Overige landbouw	11
2025	82	Uiterwaarden Lek	Nederland	Landbouw	Stallen Overig vee	10
2025	82	Uiterwaarden Lek	Nederland	Landbouw	Stallen Pluimvee	13
2025	82	Uiterwaarden Lek	Nederland	Landbouw	Stallen Rundvee	219
2025	82	Uiterwaarden Lek	Nederland	Landbouw	Stallen Varkens	31
2025	82	Uiterwaarden Lek	Nederland	Overig	Bouw	0
2025	82	Uiterwaarden Lek	Nederland	Overig	Drinkwater en rioolwaterzuivering	0
2025	82	Uiterwaarden Lek	Nederland	Overig	Kantoren en winkels, hobby paarden dienstverlening	35
2025	82	Uiterwaarden Lek	Nederland	Overig	Overig consumenten	47
2025	82	Uiterwaarden Lek	Nederland	Overig	Woningen	4
2025	82	Uiterwaarden Lek	Nederland	Scheepvaart	Binnenvaart	57
2025	82	Uiterwaarden Lek	Nederland	Scheepvaart	Visserij	1
2025	82	Uiterwaarden Lek	Nederland	Scheepvaart	Zeescheepvaart: Aanlegplaats	4
2025	82	Uiterwaarden Lek	Nederland	Scheepvaart	Zeescheepvaart: Binnengaats route	7
2025	82	Uiterwaarden Lek	Nederland	Scheepvaart	Zeescheepvaart: Zeeroute	13
2025	82	Uiterwaarden Lek	Nederland	Vervoer & overig verkeer	Luchtvaart luchthaventerrein	0
2025	82	Uiterwaarden Lek	Nederland	Vervoer & overig verkeer	Luchtvaart vluchten	2
2025	82	Uiterwaarden Lek	Nederland	Vervoer & overig verkeer	Mobiele werktuigen Bouw en Industrie	8
2025	82	Uiterwaarden Lek	Nederland	Vervoer & overig verkeer	Mobiele werktuigen Consumenten	0
2025	82	Uiterwaarden Lek	Nederland	Vervoer & overig verkeer	Mobiele werktuigen Landbouw	5
2025	82	Uiterwaarden Lek	Nederland	Vervoer & overig verkeer	Mobiele werktuigen overig	0
2025	82	Uiterwaarden Lek	Nederland	Vervoer & overig verkeer	Spoorweg	2
2025	82	Uiterwaarden Lek	Nederland	Wegverkeer	Binnen bebouwde kom	10
2025	82	Uiterwaarden Lek	Nederland	Wegverkeer	Buitenwegen	21
2025	82	Uiterwaarden Lek	Nederland	Wegverkeer	Snelwegen	40
2025	83	Botshol	Nederland	Industrie	Afvalverwerking	4
2025	83	Botshol	Nederland	Industrie	Basismetale	5
2025	83	Botshol	Nederland	Industrie	Bouwmaterialen	2
2025	83	Botshol	Nederland	Industrie	Chemische industrie	5
2025	83	Botshol	Nederland	Industrie	Energie	6
2025	83	Botshol	Nederland	Industrie	Industrie Overig	1
2025	83	Botshol	Nederland	Industrie	Metaalbewerkingindustrie	0
2025	83	Botshol	Nederland	Industrie	Olieraffinaderijen	2
2025	83	Botshol	Nederland	Industrie	Voedings- en genotmiddelen	4
2025	83	Botshol	Nederland	Landbouw	Beweiding	15
2025	83	Botshol	Nederland	Landbouw	Glastuinbouw	1
2025	83	Botshol	Nederland	Landbouw	Mestaanwending	258
2025	83	Botshol	Nederland	Landbouw	Mestbe- en verwerking	3
2025	83	Botshol	Nederland	Landbouw	Mestopslag	10
2025	83	Botshol	Nederland	Landbouw	Overige landbouw	9
2025	83	Botshol	Nederland	Landbouw	Stallen Overig vee	7
2025	83	Botshol	Nederland	Landbouw	Stallen Pluimvee	11
2025	83	Botshol	Nederland	Landbouw	Stallen Rundvee	163
2025	83	Botshol	Nederland	Landbouw	Stallen Varkens	18
2025	83	Botshol	Nederland	Overig	Bouw	0
2025	83	Botshol	Nederland	Overig	Drinkwater en rioolwaterzuivering	0
2025	83	Botshol	Nederland	Overig	Kantoren en winkels, hobby paarden dienstverlening	32
2025	83	Botshol	Nederland	Overig	Overig consumenten	73
2025	83	Botshol	Nederland	Overig	Woningen	5
2025	83	Botshol	Nederland	Scheepvaart	Binnenvaart	17
2025	83	Botshol	Nederland	Scheepvaart	Visserij	1
2025	83	Botshol	Nederland	Scheepvaart	Zeescheepvaart: Aanlegplaats	5
2025	83	Botshol	Nederland	Scheepvaart	Zeescheepvaart: Binnengaats route	7
2025	83	Botshol	Nederland	Scheepvaart	Zeescheepvaart: Zeeroute	16
2025	83	Botshol	Nederland	Vervoer & overig verkeer	Luchtvaart luchthaventerrein	1
2025	83	Botshol	Nederland	Vervoer & overig verkeer	Luchtvaart vluchten	9
2025	83	Botshol	Nederland	Vervoer & overig verkeer	Mobiele werktuigen Bouw en Industrie	9
2025	83	Botshol	Nederland	Vervoer & overig verkeer	Mobiele werktuigen Consumenten	0
2025	83	Botshol	Nederland	Vervoer & overig verkeer	Mobiele werktuigen Landbouw	4
2025	83	Botshol	Nederland	Vervoer & overig verkeer	Mobiele werktuigen overig	0
2025	83	Botshol	Nederland	Vervoer & overig verkeer	Spoorweg	1
2025	83	Botshol	Nederland	Wegverkeer	Binnen bebouwde kom	13
2025	83	Botshol	Nederland	Wegverkeer	Buitenwegen	22

2025	83	Botshol	Nederland	Wegverkeer	Snelwegen	53
2025	84	Duinen Den Helder-Callantsoog	Nederland	Industrie	Afvalverwerking	2
2025	84	Duinen Den Helder-Callantsoog	Nederland	Industrie	Basismetaal	4
2025	84	Duinen Den Helder-Callantsoog	Nederland	Industrie	Bouwmaterialen	1
2025	84	Duinen Den Helder-Callantsoog	Nederland	Industrie	Chemische industrie	2
2025	84	Duinen Den Helder-Callantsoog	Nederland	Industrie	Energie	3
2025	84	Duinen Den Helder-Callantsoog	Nederland	Industrie	Industrie Overig	0
2025	84	Duinen Den Helder-Callantsoog	Nederland	Industrie	Metaalbewerkingsindustrie	0
2025	84	Duinen Den Helder-Callantsoog	Nederland	Industrie	Olieraffinaderijen	1
2025	84	Duinen Den Helder-Callantsoog	Nederland	Industrie	Voedings- en genotmiddelen	2
2025	84	Duinen Den Helder-Callantsoog	Nederland	Landbouw	Beweiding	3
2025	84	Duinen Den Helder-Callantsoog	Nederland	Landbouw	Glastuinbouw	1
2025	84	Duinen Den Helder-Callantsoog	Nederland	Landbouw	Mesttaanwending	77
2025	84	Duinen Den Helder-Callantsoog	Nederland	Landbouw	Mestbe- en verwerking	1
2025	84	Duinen Den Helder-Callantsoog	Nederland	Landbouw	Mestopslag	3
2025	84	Duinen Den Helder-Callantsoog	Nederland	Landbouw	Overige landbouw	7
2025	84	Duinen Den Helder-Callantsoog	Nederland	Landbouw	Stallen Overig vee	2
2025	84	Duinen Den Helder-Callantsoog	Nederland	Landbouw	Stallen Pluimvee	41
2025	84	Duinen Den Helder-Callantsoog	Nederland	Landbouw	Stallen Rundvee	4
2025	84	Duinen Den Helder-Callantsoog	Nederland	Landbouw	Stallen Varkens	5
2025	84	Duinen Den Helder-Callantsoog	Nederland	Overig	Bouw	0
2025	84	Duinen Den Helder-Callantsoog	Nederland	Overig	Drinkwater en rioolwaterzuivering	0
2025	84	Duinen Den Helder-Callantsoog	Nederland	Overig	Kantoren en winkels, hobby paarden dienstverlening	18
2025	84	Duinen Den Helder-Callantsoog	Nederland	Overig	Overig consumenten	28
2025	84	Duinen Den Helder-Callantsoog	Nederland	Overig	Woningen	2
2025	84	Duinen Den Helder-Callantsoog	Nederland	Scheepvaart	Binnenvaart	6
2025	84	Duinen Den Helder-Callantsoog	Nederland	Scheepvaart	Visserij	1
2025	84	Duinen Den Helder-Callantsoog	Nederland	Scheepvaart	Zeescheepvaart: Aanlegplaats	3
2025	84	Duinen Den Helder-Callantsoog	Nederland	Scheepvaart	Zeescheepvaart: Binnengaats route	4
2025	84	Duinen Den Helder-Callantsoog	Nederland	Scheepvaart	Zeescheepvaart: Zeeroute	26
2025	84	Duinen Den Helder-Callantsoog	Nederland	Vervoer & overig verkeer	Luchtvaart luchthaventerrein	0
2025	84	Duinen Den Helder-Callantsoog	Nederland	Vervoer & overig verkeer	Luchtvaart vluchten	1
2025	84	Duinen Den Helder-Callantsoog	Nederland	Vervoer & overig verkeer	Mobiele werktuigen Bouw en Industrie	4
2025	84	Duinen Den Helder-Callantsoog	Nederland	Vervoer & overig verkeer	Mobiele werktuigen Consumenten	0
2025	84	Duinen Den Helder-Callantsoog	Nederland	Vervoer & overig verkeer	Mobiele werktuigen Landbouw	2
2025	84	Duinen Den Helder-Callantsoog	Nederland	Vervoer & overig verkeer	Mobiele werktuigen overig	0
2025	84	Duinen Den Helder-Callantsoog	Nederland	Vervoer & overig verkeer	Spoorweg	0
2025	84	Duinen Den Helder-Callantsoog	Nederland	Wegverkeer	Binnen bebouwde kom	5
2025	84	Duinen Den Helder-Callantsoog	Nederland	Wegverkeer	Buitenwegen	9
2025	84	Duinen Den Helder-Callantsoog	Nederland	Wegverkeer	Snelwegen	9
2025	85	Zwanenwater & Pettemerduinen	Nederland	Industrie	Afvalverwerking	2
2025	85	Zwanenwater & Pettemerduinen	Nederland	Industrie	Basismetaal	6
2025	85	Zwanenwater & Pettemerduinen	Nederland	Industrie	Bouwmaterialen	1
2025	85	Zwanenwater & Pettemerduinen	Nederland	Industrie	Chemische industrie	2
2025	85	Zwanenwater & Pettemerduinen	Nederland	Industrie	Energie	3
2025	85	Zwanenwater & Pettemerduinen	Nederland	Industrie	Industrie Overig	0
2025	85	Zwanenwater & Pettemerduinen	Nederland	Industrie	Metaalbewerkingsindustrie	0
2025	85	Zwanenwater & Pettemerduinen	Nederland	Industrie	Olieraffinaderijen	1
2025	85	Zwanenwater & Pettemerduinen	Nederland	Industrie	Voedings- en genotmiddelen	2
2025	85	Zwanenwater & Pettemerduinen	Nederland	Landbouw	Beweiding	3
2025	85	Zwanenwater & Pettemerduinen	Nederland	Landbouw	Glastuinbouw	1
2025	85	Zwanenwater & Pettemerduinen	Nederland	Landbouw	Mesttaanwending	86
2025	85	Zwanenwater & Pettemerduinen	Nederland	Landbouw	Mestbe- en verwerking	1
2025	85	Zwanenwater & Pettemerduinen	Nederland	Landbouw	Mestopslag	3
2025	85	Zwanenwater & Pettemerduinen	Nederland	Landbouw	Overige landbouw	8
2025	85	Zwanenwater & Pettemerduinen	Nederland	Landbouw	Stallen Overig vee	2
2025	85	Zwanenwater & Pettemerduinen	Nederland	Landbouw	Stallen Pluimvee	4
2025	85	Zwanenwater & Pettemerduinen	Nederland	Landbouw	Stallen Rundvee	51
2025	85	Zwanenwater & Pettemerduinen	Nederland	Landbouw	Stallen Varkens	5
2025	85	Zwanenwater & Pettemerduinen	Nederland	Overig	Bouw	0
2025	85	Zwanenwater & Pettemerduinen	Nederland	Overig	Drinkwater en rioolwaterzuivering	0
2025	85	Zwanenwater & Pettemerduinen	Nederland	Overig	Kantoren en winkels, hobby paarden dienstverlening	17
2025	85	Zwanenwater & Pettemerduinen	Nederland	Overig	Overig consumenten	30
2025	85	Zwanenwater & Pettemerduinen	Nederland	Overig	Woningen	2
2025	85	Zwanenwater & Pettemerduinen	Nederland	Scheepvaart	Binnenvaart	6
2025	85	Zwanenwater & Pettemerduinen	Nederland	Scheepvaart	Visserij	1
2025	85	Zwanenwater & Pettemerduinen	Nederland	Scheepvaart	Zeescheepvaart: Aanlegplaats	3
2025	85	Zwanenwater & Pettemerduinen	Nederland	Scheepvaart	Zeescheepvaart: Binnengaats route	4
2025	85	Zwanenwater & Pettemerduinen	Nederland	Scheepvaart	Zeescheepvaart: Zeeroute	26
2025	85	Zwanenwater & Pettemerduinen	Nederland	Vervoer & overig verkeer	Luchtvaart luchthaventerrein	0
2025	85	Zwanenwater & Pettemerduinen	Nederland	Vervoer & overig verkeer	Luchtvaart vluchten	2
2025	85	Zwanenwater & Pettemerduinen	Nederland	Vervoer & overig verkeer	Mobiele werktuigen Bouw en Industrie	4
2025	85	Zwanenwater & Pettemerduinen	Nederland	Vervoer & overig verkeer	Mobiele werktuigen Consumenten	0
2025	85	Zwanenwater & Pettemerduinen	Nederland	Vervoer & overig verkeer	Mobiele werktuigen Landbouw	3
2025	85	Zwanenwater & Pettemerduinen	Nederland	Vervoer & overig verkeer	Mobiele werktuigen overig	0
2025	85	Zwanenwater & Pettemerduinen	Nederland	Vervoer & overig verkeer	Spoorweg	0
2025	85	Zwanenwater & Pettemerduinen	Nederland	Wegverkeer	Binnen bebouwde kom	5
2025	85	Zwanenwater & Pettemerduinen	Nederland	Wegverkeer	Buitenwegen	13
2025	85	Zwanenwater & Pettemerduinen	Nederland	Wegverkeer	Snelwegen	10
2025	86	Schoorlse Duinen	Nederland	Industrie	Afvalverwerking	4
2025	86	Schoorlse Duinen	Nederland	Industrie	Basismetaal	9
2025	86	Schoorlse Duinen	Nederland	Industrie	Bouwmaterialen	1
2025	86	Schoorlse Duinen	Nederland	Industrie	Chemische industrie	3
2025	86	Schoorlse Duinen	Nederland	Industrie	Energie	4
2025	86	Schoorlse Duinen	Nederland	Industrie	Industrie Overig	0
2025	86	Schoorlse Duinen	Nederland	Industrie	Metaalbewerkingsindustrie	0
2025	86	Schoorlse Duinen	Nederland	Industrie	Olieraffinaderijen	1
2025	86	Schoorlse Duinen	Nederland	Industrie	Voedings- en genotmiddelen	3
2025	86	Schoorlse Duinen	Nederland	Landbouw	Beweiding	5
2025	86	Schoorlse Duinen	Nederland	Landbouw	Glastuinbouw	1
2025	86	Schoorlse Duinen	Nederland	Landbouw	Mesttaanwending	106

2025	86	Schoorlse Duinen	Nederland	Landbouw	Mestbe- en verwerking	1
2025	86	Schoorlse Duinen	Nederland	Landbouw	Mestopslag	5
2025	86	Schoorlse Duinen	Nederland	Landbouw	Overige landbouw	8
2025	86	Schoorlse Duinen	Nederland	Landbouw	Stallen Overig vee	5
2025	86	Schoorlse Duinen	Nederland	Landbouw	Stallen Pluimvee	7
2025	86	Schoorlse Duinen	Nederland	Landbouw	Stallen Rundvee	80
2025	86	Schoorlse Duinen	Nederland	Landbouw	Stallen Varkens	8
2025	86	Schoorlse Duinen	Nederland	Overig	Bouw	0
2025	86	Schoorlse Duinen	Nederland	Overig	Drinkwater en rioolwaterzuivering	0
2025	86	Schoorlse Duinen	Nederland	Overig	Kantoren en winkels, hobby paarden dienstverlening	27
2025	86	Schoorlse Duinen	Nederland	Overig	Overig consumenten	37
2025	86	Schoorlse Duinen	Nederland	Overig	Woningen	4
2025	86	Schoorlse Duinen	Nederland	Scheepvaart	Binnenvaart	9
2025	86	Schoorlse Duinen	Nederland	Scheepvaart	Visserij	2
2025	86	Schoorlse Duinen	Nederland	Scheepvaart	Zeescheepvaart: Aanlegplaats	5
2025	86	Schoorlse Duinen	Nederland	Scheepvaart	Zeescheepvaart: Binnengaats route	6
2025	86	Schoorlse Duinen	Nederland	Scheepvaart	Zeescheepvaart: Zeeroute	30
2025	86	Schoorlse Duinen	Nederland	Vervoer & overig verkeer	Luchtvaart luchthaventerrein	0
2025	86	Schoorlse Duinen	Nederland	Vervoer & overig verkeer	Luchtvaart vluchten	3
2025	86	Schoorlse Duinen	Nederland	Vervoer & overig verkeer	Mobiele werktuigen Bouw en Industrie	5
2025	86	Schoorlse Duinen	Nederland	Vervoer & overig verkeer	Mobiele werktuigen Consumenten	0
2025	86	Schoorlse Duinen	Nederland	Vervoer & overig verkeer	Mobiele werktuigen Landbouw	3
2025	86	Schoorlse Duinen	Nederland	Vervoer & overig verkeer	Mobiele werktuigen overig	0
2025	86	Schoorlse Duinen	Nederland	Vervoer & overig verkeer	Spoorweg	1
2025	86	Schoorlse Duinen	Nederland	Wegverkeer	Binnen bebouwde kom	8
2025	86	Schoorlse Duinen	Nederland	Wegverkeer	Buitenwegen	14
2025	86	Schoorlse Duinen	Nederland	Wegverkeer	Snelwegen	16
2025	87	Noordhollands Duinreservaat	Nederland	Industrie	Afvalverwerking	4
2025	87	Noordhollands Duinreservaat	Nederland	Industrie	Basismetaal	27
2025	87	Noordhollands Duinreservaat	Nederland	Industrie	Bouwmaterialen	2
2025	87	Noordhollands Duinreservaat	Nederland	Industrie	Chemische industrie	4
2025	87	Noordhollands Duinreservaat	Nederland	Industrie	Energie	5
2025	87	Noordhollands Duinreservaat	Nederland	Industrie	Industrie Overig	1
2025	87	Noordhollands Duinreservaat	Nederland	Industrie	Metaalbewerkingsindustrie	0
2025	87	Noordhollands Duinreservaat	Nederland	Industrie	Olieraffinaderijen	2
2025	87	Noordhollands Duinreservaat	Nederland	Industrie	Voedings- en genotmiddelen	5
2025	87	Noordhollands Duinreservaat	Nederland	Landbouw	Beweiding	5
2025	87	Noordhollands Duinreservaat	Nederland	Landbouw	Glastuinbouw	1
2025	87	Noordhollands Duinreservaat	Nederland	Landbouw	Mestaanwending	111
2025	87	Noordhollands Duinreservaat	Nederland	Landbouw	Mestbe- en verwerking	1
2025	87	Noordhollands Duinreservaat	Nederland	Landbouw	Mestopslag	5
2025	87	Noordhollands Duinreservaat	Nederland	Landbouw	Overige landbouw	8
2025	87	Noordhollands Duinreservaat	Nederland	Landbouw	Stallen Overig vee	6
2025	87	Noordhollands Duinreservaat	Nederland	Landbouw	Stallen Pluimvee	7
2025	87	Noordhollands Duinreservaat	Nederland	Landbouw	Stallen Rundvee	81
2025	87	Noordhollands Duinreservaat	Nederland	Landbouw	Stallen Varkens	8
2025	87	Noordhollands Duinreservaat	Nederland	Overig	Bouw	0
2025	87	Noordhollands Duinreservaat	Nederland	Overig	Drinkwater en rioolwaterzuivering	1
2025	87	Noordhollands Duinreservaat	Nederland	Overig	Kantoren en winkels, hobby paarden dienstverlening	33
2025	87	Noordhollands Duinreservaat	Nederland	Overig	Overig consumenten	56
2025	87	Noordhollands Duinreservaat	Nederland	Overig	Woningen	5
2025	87	Noordhollands Duinreservaat	Nederland	Scheepvaart	Binnenvaart	10
2025	87	Noordhollands Duinreservaat	Nederland	Scheepvaart	Visserij	2
2025	87	Noordhollands Duinreservaat	Nederland	Scheepvaart	Zeescheepvaart: Aanlegplaats	7
2025	87	Noordhollands Duinreservaat	Nederland	Scheepvaart	Zeescheepvaart: Binnengaats route	8
2025	87	Noordhollands Duinreservaat	Nederland	Scheepvaart	Zeescheepvaart: Zeeroute	30
2025	87	Noordhollands Duinreservaat	Nederland	Vervoer & overig verkeer	Luchtvaart luchthaventerrein	0
2025	87	Noordhollands Duinreservaat	Nederland	Vervoer & overig verkeer	Luchtvaart vluchten	4
2025	87	Noordhollands Duinreservaat	Nederland	Vervoer & overig verkeer	Mobiele werktuigen Bouw en Industrie	7
2025	87	Noordhollands Duinreservaat	Nederland	Vervoer & overig verkeer	Mobiele werktuigen Consumenten	0
2025	87	Noordhollands Duinreservaat	Nederland	Vervoer & overig verkeer	Mobiele werktuigen Landbouw	3
2025	87	Noordhollands Duinreservaat	Nederland	Vervoer & overig verkeer	Mobiele werktuigen overig	0
2025	87	Noordhollands Duinreservaat	Nederland	Vervoer & overig verkeer	Spoorweg	1
2025	87	Noordhollands Duinreservaat	Nederland	Wegverkeer	Binnen bebouwde kom	10
2025	87	Noordhollands Duinreservaat	Nederland	Wegverkeer	Buitenwegen	17
2025	87	Noordhollands Duinreservaat	Nederland	Wegverkeer	Snelwegen	22
2025	88	Kennemerland-Zuid	Nederland	Industrie	Afvalverwerking	4
2025	88	Kennemerland-Zuid	Nederland	Industrie	Basismetaal	14
2025	88	Kennemerland-Zuid	Nederland	Industrie	Bouwmaterialen	2
2025	88	Kennemerland-Zuid	Nederland	Industrie	Chemische industrie	5
2025	88	Kennemerland-Zuid	Nederland	Industrie	Energie	6
2025	88	Kennemerland-Zuid	Nederland	Industrie	Industrie Overig	1
2025	88	Kennemerland-Zuid	Nederland	Industrie	Metaalbewerkingsindustrie	0
2025	88	Kennemerland-Zuid	Nederland	Industrie	Olieraffinaderijen	2
2025	88	Kennemerland-Zuid	Nederland	Industrie	Voedings- en genotmiddelen	5
2025	88	Kennemerland-Zuid	Nederland	Landbouw	Beweiding	4
2025	88	Kennemerland-Zuid	Nederland	Landbouw	Glastuinbouw	1
2025	88	Kennemerland-Zuid	Nederland	Landbouw	Mestaanwending	101
2025	88	Kennemerland-Zuid	Nederland	Landbouw	Mestbe- en verwerking	1
2025	88	Kennemerland-Zuid	Nederland	Landbouw	Mestopslag	4
2025	88	Kennemerland-Zuid	Nederland	Landbouw	Overige landbouw	7
2025	88	Kennemerland-Zuid	Nederland	Landbouw	Stallen Overig vee	4
2025	88	Kennemerland-Zuid	Nederland	Landbouw	Stallen Pluimvee	7
2025	88	Kennemerland-Zuid	Nederland	Landbouw	Stallen Rundvee	61
2025	88	Kennemerland-Zuid	Nederland	Landbouw	Stallen Varkens	10
2025	88	Kennemerland-Zuid	Nederland	Overig	Bouw	0
2025	88	Kennemerland-Zuid	Nederland	Overig	Drinkwater en rioolwaterzuivering	1
2025	88	Kennemerland-Zuid	Nederland	Overig	Kantoren en winkels, hobby paarden dienstverlening	37
2025	88	Kennemerland-Zuid	Nederland	Overig	Overig consumenten	57
2025	88	Kennemerland-Zuid	Nederland	Overig	Woningen	5
2025	88	Kennemerland-Zuid	Nederland	Scheepvaart	Binnenvaart	12

2025	88	Kennemerland-Zuid	Nederland	Scheepvaart	Visserij	3
2025	88	Kennemerland-Zuid	Nederland	Scheepvaart	Zeescheepvaart: Aanlegplaats	8
2025	88	Kennemerland-Zuid	Nederland	Scheepvaart	Zeescheepvaart: Binnengaats route	9
2025	88	Kennemerland-Zuid	Nederland	Scheepvaart	Zeescheepvaart: Zeeroute	26
2025	88	Kennemerland-Zuid	Nederland	Vervoer & overig verkeer	Luchtvaart luchthaventerrein	1
2025	88	Kennemerland-Zuid	Nederland	Vervoer & overig verkeer	Luchtvaart vluchten	6
2025	88	Kennemerland-Zuid	Nederland	Vervoer & overig verkeer	Mobiele werktuigen Bouw en Industrie	10
2025	88	Kennemerland-Zuid	Nederland	Vervoer & overig verkeer	Mobiele werktuigen Consumenten	0
2025	88	Kennemerland-Zuid	Nederland	Vervoer & overig verkeer	Mobiele werktuigen Landbouw	2
2025	88	Kennemerland-Zuid	Nederland	Vervoer & overig verkeer	Mobiele werktuigen overig	0
2025	88	Kennemerland-Zuid	Nederland	Vervoer & overig verkeer	Spoorweg	1
2025	88	Kennemerland-Zuid	Nederland	Wegverkeer	Binnen bebouwde kom	14
2025	88	Kennemerland-Zuid	Nederland	Wegverkeer	Buitenwegen	18
2025	88	Kennemerland-Zuid	Nederland	Wegverkeer	Snelwegen	29
2025	89	Eilandspolder	Nederland	Industrie	Afvalverwerking	5
2025	89	Eilandspolder	Nederland	Industrie	Basismetaal	12
2025	89	Eilandspolder	Nederland	Industrie	Bouwmaterialen	1
2025	89	Eilandspolder	Nederland	Industrie	Chemische industrie	3
2025	89	Eilandspolder	Nederland	Industrie	Energie	5
2025	89	Eilandspolder	Nederland	Industrie	Industrie Overig	1
2025	89	Eilandspolder	Nederland	Industrie	Metaalbewerkingsindustrie	0
2025	89	Eilandspolder	Nederland	Industrie	Olieraffinaderijen	1
2025	89	Eilandspolder	Nederland	Industrie	Voedings- en genotmiddelen	9
2025	89	Eilandspolder	Nederland	Landbouw	Beweiding	15
2025	89	Eilandspolder	Nederland	Landbouw	Glastuinbouw	1
2025	89	Eilandspolder	Nederland	Landbouw	Mestaanwending	232
2025	89	Eilandspolder	Nederland	Landbouw	Mestbe- en verwerking	1
2025	89	Eilandspolder	Nederland	Landbouw	Mestopslag	6
2025	89	Eilandspolder	Nederland	Landbouw	Overige landbouw	9
2025	89	Eilandspolder	Nederland	Landbouw	Stallen Overig vee	5
2025	89	Eilandspolder	Nederland	Landbouw	Stallen Pluimvee	9
2025	89	Eilandspolder	Nederland	Landbouw	Stallen Rundvee	108
2025	89	Eilandspolder	Nederland	Landbouw	Stallen Varkens	7
2025	89	Eilandspolder	Nederland	Overig	Bouw	0
2025	89	Eilandspolder	Nederland	Overig	Drinkwater en rioolwaterzuivering	0
2025	89	Eilandspolder	Nederland	Overig	Kantoren en winkels, hobby paarden dienstverlening	26
2025	89	Eilandspolder	Nederland	Overig	Overig consumenten	80
2025	89	Eilandspolder	Nederland	Overig	Woningen	4
2025	89	Eilandspolder	Nederland	Scheepvaart	Binnenvaart	9
2025	89	Eilandspolder	Nederland	Scheepvaart	Visserij	1
2025	89	Eilandspolder	Nederland	Scheepvaart	Zeescheepvaart: Aanlegplaats	6
2025	89	Eilandspolder	Nederland	Scheepvaart	Zeescheepvaart: Binnengaats route	5
2025	89	Eilandspolder	Nederland	Scheepvaart	Zeescheepvaart: Zeeroute	18
2025	89	Eilandspolder	Nederland	Vervoer & overig verkeer	Luchtvaart luchthaventerrein	1
2025	89	Eilandspolder	Nederland	Vervoer & overig verkeer	Luchtvaart vluchten	4
2025	89	Eilandspolder	Nederland	Vervoer & overig verkeer	Mobiele werktuigen Bouw en Industrie	6
2025	89	Eilandspolder	Nederland	Vervoer & overig verkeer	Mobiele werktuigen Consumenten	0
2025	89	Eilandspolder	Nederland	Vervoer & overig verkeer	Mobiele werktuigen Landbouw	4
2025	89	Eilandspolder	Nederland	Vervoer & overig verkeer	Mobiele werktuigen overig	0
2025	89	Eilandspolder	Nederland	Vervoer & overig verkeer	Spoorweg	1
2025	89	Eilandspolder	Nederland	Wegverkeer	Binnen bebouwde kom	8
2025	89	Eilandspolder	Nederland	Wegverkeer	Buitenwegen	15
2025	89	Eilandspolder	Nederland	Wegverkeer	Snelwegen	24
2025	90	Wormer- en Jisperveld & Kalverpolder	Nederland	Industrie	Afvalverwerking	5
2025	90	Wormer- en Jisperveld & Kalverpolder	Nederland	Industrie	Basismetaal	15
2025	90	Wormer- en Jisperveld & Kalverpolder	Nederland	Industrie	Bouwmaterialen	2
2025	90	Wormer- en Jisperveld & Kalverpolder	Nederland	Industrie	Chemische industrie	4
2025	90	Wormer- en Jisperveld & Kalverpolder	Nederland	Industrie	Energie	6
2025	90	Wormer- en Jisperveld & Kalverpolder	Nederland	Industrie	Industrie Overig	1
2025	90	Wormer- en Jisperveld & Kalverpolder	Nederland	Industrie	Metaalbewerkingsindustrie	0
2025	90	Wormer- en Jisperveld & Kalverpolder	Nederland	Industrie	Olieraffinaderijen	2
2025	90	Wormer- en Jisperveld & Kalverpolder	Nederland	Industrie	Voedings- en genotmiddelen	29
2025	90	Wormer- en Jisperveld & Kalverpolder	Nederland	Landbouw	Beweiding	10
2025	90	Wormer- en Jisperveld & Kalverpolder	Nederland	Landbouw	Glastuinbouw	1
2025	90	Wormer- en Jisperveld & Kalverpolder	Nederland	Landbouw	Mestaanwending	168
2025	90	Wormer- en Jisperveld & Kalverpolder	Nederland	Landbouw	Mestbe- en verwerking	1
2025	90	Wormer- en Jisperveld & Kalverpolder	Nederland	Landbouw	Mestopslag	5
2025	90	Wormer- en Jisperveld & Kalverpolder	Nederland	Landbouw	Overige landbouw	7
2025	90	Wormer- en Jisperveld & Kalverpolder	Nederland	Landbouw	Stallen Overig vee	4
2025	90	Wormer- en Jisperveld & Kalverpolder	Nederland	Landbouw	Stallen Pluimvee	6
2025	90	Wormer- en Jisperveld & Kalverpolder	Nederland	Landbouw	Stallen Rundvee	80
2025	90	Wormer- en Jisperveld & Kalverpolder	Nederland	Landbouw	Stallen Varkens	7
2025	90	Wormer- en Jisperveld & Kalverpolder	Nederland	Overig	Bouw	0
2025	90	Wormer- en Jisperveld & Kalverpolder	Nederland	Overig	Drinkwater en rioolwaterzuivering	0
2025	90	Wormer- en Jisperveld & Kalverpolder	Nederland	Overig	Kantoren en winkels, hobby paarden dienstverlening	31
2025	90	Wormer- en Jisperveld & Kalverpolder	Nederland	Overig	Overig consumenten	127
2025	90	Wormer- en Jisperveld & Kalverpolder	Nederland	Overig	Woningen	5
2025	90	Wormer- en Jisperveld & Kalverpolder	Nederland	Scheepvaart	Binnenvaart	11
2025	90	Wormer- en Jisperveld & Kalverpolder	Nederland	Scheepvaart	Visserij	1
2025	90	Wormer- en Jisperveld & Kalverpolder	Nederland	Scheepvaart	Zeescheepvaart: Aanlegplaats	8
2025	90	Wormer- en Jisperveld & Kalverpolder	Nederland	Scheepvaart	Zeescheepvaart: Binnengaats route	7
2025	90	Wormer- en Jisperveld & Kalverpolder	Nederland	Scheepvaart	Zeescheepvaart: Zeeroute	19
2025	90	Wormer- en Jisperveld & Kalverpolder	Nederland	Vervoer & overig verkeer	Luchtvaart luchthaventerrein	1
2025	90	Wormer- en Jisperveld & Kalverpolder	Nederland	Vervoer & overig verkeer	Luchtvaart vluchten	6
2025	90	Wormer- en Jisperveld & Kalverpolder	Nederland	Vervoer & overig verkeer	Mobiele werktuigen Bouw en Industrie	9
2025	90	Wormer- en Jisperveld & Kalverpolder	Nederland	Vervoer & overig verkeer	Mobiele werktuigen Consumenten	0
2025	90	Wormer- en Jisperveld & Kalverpolder	Nederland	Vervoer & overig verkeer	Mobiele werktuigen Landbouw	4
2025	90	Wormer- en Jisperveld & Kalverpolder	Nederland	Vervoer & overig verkeer	Mobiele werktuigen overig	0
2025	90	Wormer- en Jisperveld & Kalverpolder	Nederland	Vervoer & overig verkeer	Spoorweg	1
2025	90	Wormer- en Jisperveld & Kalverpolder	Nederland	Wegverkeer	Binnen bebouwde kom	12
2025	90	Wormer- en Jisperveld & Kalverpolder	Nederland	Wegverkeer	Buitenwegen	18

2025	90	Wormer- en Jisperveld & Kalverpolder	Nederland	Wegverkeer	Snelwegen	33
2025	91	Polder Westzaan	Nederland	Industrie	Afvalverwerking	5
2025	91	Polder Westzaan	Nederland	Industrie	Basismetaal	19
2025	91	Polder Westzaan	Nederland	Industrie	Bouwmaterialen	2
2025	91	Polder Westzaan	Nederland	Industrie	Chemische industrie	4
2025	91	Polder Westzaan	Nederland	Industrie	Energie	7
2025	91	Polder Westzaan	Nederland	Industrie	Industrie Overig	1
2025	91	Polder Westzaan	Nederland	Industrie	Metaalbewerkingsindustrie	0
2025	91	Polder Westzaan	Nederland	Industrie	Olieraffinaderijen	2
2025	91	Polder Westzaan	Nederland	Industrie	Voedings- en genotmiddelen	16
2025	91	Polder Westzaan	Nederland	Landbouw	Beweiding	10
2025	91	Polder Westzaan	Nederland	Landbouw	Glastuinbouw	1
2025	91	Polder Westzaan	Nederland	Landbouw	Mestaanwending	245
2025	91	Polder Westzaan	Nederland	Landbouw	Mestbe- en verwerking	1
2025	91	Polder Westzaan	Nederland	Landbouw	Mestopslag	5
2025	91	Polder Westzaan	Nederland	Landbouw	Overige landbouw	7
2025	91	Polder Westzaan	Nederland	Landbouw	Stallen Overig vee	4
2025	91	Polder Westzaan	Nederland	Landbouw	Stallen Pluimvee	5
2025	91	Polder Westzaan	Nederland	Landbouw	Stallen Rundvee	79
2025	91	Polder Westzaan	Nederland	Landbouw	Stallen Varkens	7
2025	91	Polder Westzaan	Nederland	Overig	Bouw	0
2025	91	Polder Westzaan	Nederland	Overig	Drinkwater en rioolwaterzuivering	1
2025	91	Polder Westzaan	Nederland	Overig	Kantoren en winkels, hobby paarden dienstverlening	47
2025	91	Polder Westzaan	Nederland	Overig	Overig consumenten	85
2025	91	Polder Westzaan	Nederland	Overig	Woningen	6
2025	91	Polder Westzaan	Nederland	Scheepvaart	Binnenvaart	12
2025	91	Polder Westzaan	Nederland	Scheepvaart	Visserij	2
2025	91	Polder Westzaan	Nederland	Scheepvaart	Zeescheepvaart: Aanlegplaats	10
2025	91	Polder Westzaan	Nederland	Scheepvaart	Zeescheepvaart: Binnengaats route	8
2025	91	Polder Westzaan	Nederland	Scheepvaart	Zeescheepvaart: Zeeroute	21
2025	91	Polder Westzaan	Nederland	Vervoer & overig verkeer	Luchtvaart luchthaventerrein	1
2025	91	Polder Westzaan	Nederland	Vervoer & overig verkeer	Luchtvaart vluchten	8
2025	91	Polder Westzaan	Nederland	Vervoer & overig verkeer	Mobiele werktuigen Bouw en Industrie	12
2025	91	Polder Westzaan	Nederland	Vervoer & overig verkeer	Mobiele werktuigen Consumenten	0
2025	91	Polder Westzaan	Nederland	Vervoer & overig verkeer	Mobiele werktuigen Landbouw	3
2025	91	Polder Westzaan	Nederland	Vervoer & overig verkeer	Mobiele werktuigen overig	0
2025	91	Polder Westzaan	Nederland	Vervoer & overig verkeer	Spoorweg	1
2025	91	Polder Westzaan	Nederland	Wegverkeer	Binnen bebouwde kom	13
2025	91	Polder Westzaan	Nederland	Wegverkeer	Buitenwegen	30
2025	91	Polder Westzaan	Nederland	Wegverkeer	Snelwegen	44
2025	92	Ilperveld, Varkensland, Oostzanerveld & Twise	Nederland	Industrie	Afvalverwerking	7
2025	92	Ilperveld, Varkensland, Oostzanerveld & Twise	Nederland	Industrie	Basismetaal	10
2025	92	Ilperveld, Varkensland, Oostzanerveld & Twise	Nederland	Industrie	Bouwmaterialen	2
2025	92	Ilperveld, Varkensland, Oostzanerveld & Twise	Nederland	Industrie	Chemische industrie	4
2025	92	Ilperveld, Varkensland, Oostzanerveld & Twise	Nederland	Industrie	Energie	8
2025	92	Ilperveld, Varkensland, Oostzanerveld & Twise	Nederland	Industrie	Industrie Overig	1
2025	92	Ilperveld, Varkensland, Oostzanerveld & Twise	Nederland	Industrie	Metaalbewerkingsindustrie	0
2025	92	Ilperveld, Varkensland, Oostzanerveld & Twise	Nederland	Industrie	Olieraffinaderijen	2
2025	92	Ilperveld, Varkensland, Oostzanerveld & Twise	Nederland	Industrie	Voedings- en genotmiddelen	15
2025	92	Ilperveld, Varkensland, Oostzanerveld & Twise	Nederland	Landbouw	Beweiding	14
2025	92	Ilperveld, Varkensland, Oostzanerveld & Twise	Nederland	Landbouw	Glastuinbouw	1
2025	92	Ilperveld, Varkensland, Oostzanerveld & Twise	Nederland	Landbouw	Mestaanwending	217
2025	92	Ilperveld, Varkensland, Oostzanerveld & Twise	Nederland	Landbouw	Mestbe- en verwerking	2
2025	92	Ilperveld, Varkensland, Oostzanerveld & Twise	Nederland	Landbouw	Mestopslag	6
2025	92	Ilperveld, Varkensland, Oostzanerveld & Twise	Nederland	Landbouw	Overige landbouw	8
2025	92	Ilperveld, Varkensland, Oostzanerveld & Twise	Nederland	Landbouw	Stallen Overig vee	5
2025	92	Ilperveld, Varkensland, Oostzanerveld & Twise	Nederland	Landbouw	Stallen Pluimvee	7
2025	92	Ilperveld, Varkensland, Oostzanerveld & Twise	Nederland	Landbouw	Stallen Rundvee	88
2025	92	Ilperveld, Varkensland, Oostzanerveld & Twise	Nederland	Landbouw	Stallen Varkens	9
2025	92	Ilperveld, Varkensland, Oostzanerveld & Twise	Nederland	Overig	Bouw	0
2025	92	Ilperveld, Varkensland, Oostzanerveld & Twise	Nederland	Overig	Drinkwater en rioolwaterzuivering	1
2025	92	Ilperveld, Varkensland, Oostzanerveld & Twise	Nederland	Overig	Kantoren en winkels, hobby paarden dienstverlening	37
2025	92	Ilperveld, Varkensland, Oostzanerveld & Twise	Nederland	Overig	Overig consumenten	101
2025	92	Ilperveld, Varkensland, Oostzanerveld & Twise	Nederland	Overig	Woningen	6
2025	92	Ilperveld, Varkensland, Oostzanerveld & Twise	Nederland	Scheepvaart	Binnenvaart	16
2025	92	Ilperveld, Varkensland, Oostzanerveld & Twise	Nederland	Scheepvaart	Visserij	1
2025	92	Ilperveld, Varkensland, Oostzanerveld & Twise	Nederland	Scheepvaart	Zeescheepvaart: Aanlegplaats	12
2025	92	Ilperveld, Varkensland, Oostzanerveld & Twise	Nederland	Scheepvaart	Zeescheepvaart: Binnengaats route	8
2025	92	Ilperveld, Varkensland, Oostzanerveld & Twise	Nederland	Scheepvaart	Zeescheepvaart: Zeeroute	19
2025	92	Ilperveld, Varkensland, Oostzanerveld & Twise	Nederland	Vervoer & overig verkeer	Luchtvaart luchthaventerrein	1
2025	92	Ilperveld, Varkensland, Oostzanerveld & Twise	Nederland	Vervoer & overig verkeer	Luchtvaart vluchten	9
2025	92	Ilperveld, Varkensland, Oostzanerveld & Twise	Nederland	Vervoer & overig verkeer	Mobiele werktuigen Bouw en Industrie	11
2025	92	Ilperveld, Varkensland, Oostzanerveld & Twise	Nederland	Vervoer & overig verkeer	Mobiele werktuigen Consumenten	0
2025	92	Ilperveld, Varkensland, Oostzanerveld & Twise	Nederland	Vervoer & overig verkeer	Mobiele werktuigen Landbouw	4
2025	92	Ilperveld, Varkensland, Oostzanerveld & Twise	Nederland	Vervoer & overig verkeer	Mobiele werktuigen overig	0
2025	92	Ilperveld, Varkensland, Oostzanerveld & Twise	Nederland	Vervoer & overig verkeer	Spoorweg	1
2025	92	Ilperveld, Varkensland, Oostzanerveld & Twise	Nederland	Wegverkeer	Binnen bebouwde kom	17
2025	92	Ilperveld, Varkensland, Oostzanerveld & Twise	Nederland	Wegverkeer	Buitenwegen	21
2025	92	Ilperveld, Varkensland, Oostzanerveld & Twise	Nederland	Wegverkeer	Snelwegen	53
2025	94	Naardermeer	Nederland	Industrie	Afvalverwerking	5
2025	94	Naardermeer	Nederland	Industrie	Basismetaal	5
2025	94	Naardermeer	Nederland	Industrie	Bouwmaterialen	3
2025	94	Naardermeer	Nederland	Industrie	Chemische industrie	5
2025	94	Naardermeer	Nederland	Industrie	Energie	8
2025	94	Naardermeer	Nederland	Industrie	Industrie Overig	1
2025	94	Naardermeer	Nederland	Industrie	Metaalbewerkingsindustrie	0
2025	94	Naardermeer	Nederland	Industrie	Olieraffinaderijen	2
2025	94	Naardermeer	Nederland	Industrie	Voedings- en genotmiddelen	5
2025	94	Naardermeer	Nederland	Landbouw	Beweiding	12
2025	94	Naardermeer	Nederland	Landbouw	Glastuinbouw	1
2025	94	Naardermeer	Nederland	Landbouw	Mestaanwending	241

2025	94	Naardermeer	Nederland	Landbouw	Mestbe- en verwerking	3
2025	94	Naardermeer	Nederland	Landbouw	Mestopslag	12
2025	94	Naardermeer	Nederland	Landbouw	Overige landbouw	10
2025	94	Naardermeer	Nederland	Landbouw	Stallen Overig vee	13
2025	94	Naardermeer	Nederland	Landbouw	Stallen Pluimvee	15
2025	94	Naardermeer	Nederland	Landbouw	Stallen Rundvee	154
2025	94	Naardermeer	Nederland	Landbouw	Stallen Varkens	20
2025	94	Naardermeer	Nederland	Overig	Bouw	0
2025	94	Naardermeer	Nederland	Overig	Drinkwater en rioolwaterzuivering	1
2025	94	Naardermeer	Nederland	Overig	Kantoren en winkels, hobby paarden dienstverlening	41
2025	94	Naardermeer	Nederland	Overig	Overig consumenten	121
2025	94	Naardermeer	Nederland	Overig	Woningen	6
2025	94	Naardermeer	Nederland	Scheepvaart	Binnenvaart	24
2025	94	Naardermeer	Nederland	Scheepvaart	Visserij	1
2025	94	Naardermeer	Nederland	Scheepvaart	Zeescheepvaart: Aanlegplaats	6
2025	94	Naardermeer	Nederland	Scheepvaart	Zeescheepvaart: Binnengaats route	7
2025	94	Naardermeer	Nederland	Scheepvaart	Zeescheepvaart: Zeeroute	18
2025	94	Naardermeer	Nederland	Vervoer & overig verkeer	Luchtvaart luchthaventerrein	1
2025	94	Naardermeer	Nederland	Vervoer & overig verkeer	Luchtvaart vluchten	6
2025	94	Naardermeer	Nederland	Vervoer & overig verkeer	Mobiele werktuigen Bouw en Industrie	11
2025	94	Naardermeer	Nederland	Vervoer & overig verkeer	Mobiele werktuigen Consumenten	0
2025	94	Naardermeer	Nederland	Vervoer & overig verkeer	Mobiele werktuigen Landbouw	4
2025	94	Naardermeer	Nederland	Vervoer & overig verkeer	Mobiele werktuigen overig	0
2025	94	Naardermeer	Nederland	Vervoer & overig verkeer	Spoorweg	1
2025	94	Naardermeer	Nederland	Wegverkeer	Binnen bebouwde kom	16
2025	94	Naardermeer	Nederland	Wegverkeer	Buitenwegen	24
2025	94	Naardermeer	Nederland	Wegverkeer	Snelwegen	74
2025	95	Oostelijke Vechtplassen	Nederland	Industrie	Afvalverwerking	4
2025	95	Oostelijke Vechtplassen	Nederland	Industrie	Basismetaal	4
2025	95	Oostelijke Vechtplassen	Nederland	Industrie	Bouwmaterialen	3
2025	95	Oostelijke Vechtplassen	Nederland	Industrie	Chemische industrie	5
2025	95	Oostelijke Vechtplassen	Nederland	Industrie	Energie	7
2025	95	Oostelijke Vechtplassen	Nederland	Industrie	Industrie Overig	1
2025	95	Oostelijke Vechtplassen	Nederland	Industrie	Metaalbewerkingsindustrie	0
2025	95	Oostelijke Vechtplassen	Nederland	Industrie	Olieraffinaderijen	2
2025	95	Oostelijke Vechtplassen	Nederland	Industrie	Voedings- en genotmiddelen	4
2025	95	Oostelijke Vechtplassen	Nederland	Landbouw	Beweiding	13
2025	95	Oostelijke Vechtplassen	Nederland	Landbouw	Glastuinbouw	1
2025	95	Oostelijke Vechtplassen	Nederland	Landbouw	Mestaanwending	273
2025	95	Oostelijke Vechtplassen	Nederland	Landbouw	Mestbe- en verwerking	3
2025	95	Oostelijke Vechtplassen	Nederland	Landbouw	Mestopslag	11
2025	95	Oostelijke Vechtplassen	Nederland	Landbouw	Overige landbouw	11
2025	95	Oostelijke Vechtplassen	Nederland	Landbouw	Stallen Overig vee	9
2025	95	Oostelijke Vechtplassen	Nederland	Landbouw	Stallen Pluimvee	15
2025	95	Oostelijke Vechtplassen	Nederland	Landbouw	Stallen Rundvee	151
2025	95	Oostelijke Vechtplassen	Nederland	Landbouw	Stallen Varkens	21
2025	95	Oostelijke Vechtplassen	Nederland	Overig	Bouw	0
2025	95	Oostelijke Vechtplassen	Nederland	Overig	Drinkwater en rioolwaterzuivering	1
2025	95	Oostelijke Vechtplassen	Nederland	Overig	Kantoren en winkels, hobby paarden dienstverlening	42
2025	95	Oostelijke Vechtplassen	Nederland	Overig	Overig consumenten	68
2025	95	Oostelijke Vechtplassen	Nederland	Overig	Woningen	6
2025	95	Oostelijke Vechtplassen	Nederland	Scheepvaart	Binnenvaart	24
2025	95	Oostelijke Vechtplassen	Nederland	Scheepvaart	Visserij	1
2025	95	Oostelijke Vechtplassen	Nederland	Scheepvaart	Zeescheepvaart: Aanlegplaats	5
2025	95	Oostelijke Vechtplassen	Nederland	Scheepvaart	Zeescheepvaart: Binnengaats route	7
2025	95	Oostelijke Vechtplassen	Nederland	Scheepvaart	Zeescheepvaart: Zeeroute	16
2025	95	Oostelijke Vechtplassen	Nederland	Vervoer & overig verkeer	Luchtvaart luchthaventerrein	1
2025	95	Oostelijke Vechtplassen	Nederland	Vervoer & overig verkeer	Luchtvaart vluchten	5
2025	95	Oostelijke Vechtplassen	Nederland	Vervoer & overig verkeer	Mobiele werktuigen Bouw en Industrie	10
2025	95	Oostelijke Vechtplassen	Nederland	Vervoer & overig verkeer	Mobiele werktuigen Consumenten	0
2025	95	Oostelijke Vechtplassen	Nederland	Vervoer & overig verkeer	Mobiele werktuigen Landbouw	4
2025	95	Oostelijke Vechtplassen	Nederland	Vervoer & overig verkeer	Mobiele werktuigen overig	0
2025	95	Oostelijke Vechtplassen	Nederland	Vervoer & overig verkeer	Spoorweg	1
2025	95	Oostelijke Vechtplassen	Nederland	Wegverkeer	Binnen bebouwde kom	15
2025	95	Oostelijke Vechtplassen	Nederland	Wegverkeer	Buitenwegen	26
2025	95	Oostelijke Vechtplassen	Nederland	Wegverkeer	Snelwegen	57
2025	96	Coepelduynen	Nederland	Industrie	Afvalverwerking	3
2025	96	Coepelduynen	Nederland	Industrie	Basismetaal	4
2025	96	Coepelduynen	Nederland	Industrie	Bouwmaterialen	1
2025	96	Coepelduynen	Nederland	Industrie	Chemische industrie	5
2025	96	Coepelduynen	Nederland	Industrie	Energie	5
2025	96	Coepelduynen	Nederland	Industrie	Industrie Overig	0
2025	96	Coepelduynen	Nederland	Industrie	Metaalbewerkingsindustrie	0
2025	96	Coepelduynen	Nederland	Industrie	Olieraffinaderijen	3
2025	96	Coepelduynen	Nederland	Industrie	Voedings- en genotmiddelen	3
2025	96	Coepelduynen	Nederland	Landbouw	Beweiding	3
2025	96	Coepelduynen	Nederland	Landbouw	Glastuinbouw	2
2025	96	Coepelduynen	Nederland	Landbouw	Mestaanwending	80
2025	96	Coepelduynen	Nederland	Landbouw	Mestbe- en verwerking	1
2025	96	Coepelduynen	Nederland	Landbouw	Mestopslag	3
2025	96	Coepelduynen	Nederland	Landbouw	Overige landbouw	6
2025	96	Coepelduynen	Nederland	Landbouw	Stallen Overig vee	3
2025	96	Coepelduynen	Nederland	Landbouw	Stallen Pluimvee	5
2025	96	Coepelduynen	Nederland	Landbouw	Stallen Rundvee	43
2025	96	Coepelduynen	Nederland	Landbouw	Stallen Varkens	8
2025	96	Coepelduynen	Nederland	Overig	Bouw	0
2025	96	Coepelduynen	Nederland	Overig	Drinkwater en rioolwaterzuivering	0
2025	96	Coepelduynen	Nederland	Overig	Kantoren en winkels, hobby paarden dienstverlening	39
2025	96	Coepelduynen	Nederland	Overig	Overig consumenten	54
2025	96	Coepelduynen	Nederland	Overig	Woningen	5
2025	96	Coepelduynen	Nederland	Scheepvaart	Binnenvaart	11

2025	96	Coepelduynen	Nederland	Scheepvaart	Visserij	1
2025	96	Coepelduynen	Nederland	Scheepvaart	Zeescheepvaart: Aanlegplaats	6
2025	96	Coepelduynen	Nederland	Scheepvaart	Zeescheepvaart: Binnengaats route	9
2025	96	Coepelduynen	Nederland	Scheepvaart	Zeescheepvaart: Zeeroute	23
2025	96	Coepelduynen	Nederland	Vervoer & overig verkeer	Luchtvaart luchthaventerrein	1
2025	96	Coepelduynen	Nederland	Vervoer & overig verkeer	Luchtvaart vluchten	4
2025	96	Coepelduynen	Nederland	Vervoer & overig verkeer	Mobiele werktuigen Bouw en Industrie	13
2025	96	Coepelduynen	Nederland	Vervoer & overig verkeer	Mobiele werktuigen Consumenten	0
2025	96	Coepelduynen	Nederland	Vervoer & overig verkeer	Mobiele werktuigen Landbouw	2
2025	96	Coepelduynen	Nederland	Vervoer & overig verkeer	Mobiele werktuigen overig	0
2025	96	Coepelduynen	Nederland	Vervoer & overig verkeer	Spoorweg	1
2025	96	Coepelduynen	Nederland	Wegverkeer	Binnen bebouwde kom	13
2025	96	Coepelduynen	Nederland	Wegverkeer	Buitenwegen	15
2025	96	Coepelduynen	Nederland	Wegverkeer	Snelwegen	25
2025	97	Meijendel & Berkheide	Nederland	Industrie	Afvalverwerking	3
2025	97	Meijendel & Berkheide	Nederland	Industrie	Basismetaal	3
2025	97	Meijendel & Berkheide	Nederland	Industrie	Bouwmaterialen	2
2025	97	Meijendel & Berkheide	Nederland	Industrie	Chemische industrie	7
2025	97	Meijendel & Berkheide	Nederland	Industrie	Energie	6
2025	97	Meijendel & Berkheide	Nederland	Industrie	Industrie Overig	0
2025	97	Meijendel & Berkheide	Nederland	Industrie	Metaalbewerkingsindustrie	1
2025	97	Meijendel & Berkheide	Nederland	Industrie	Olieraffinaderijen	4
2025	97	Meijendel & Berkheide	Nederland	Industrie	Voedings- en genotmiddelen	3
2025	97	Meijendel & Berkheide	Nederland	Landbouw	Beweiding	3
2025	97	Meijendel & Berkheide	Nederland	Landbouw	Glastuinbouw	2
2025	97	Meijendel & Berkheide	Nederland	Landbouw	Mestaanwending	85
2025	97	Meijendel & Berkheide	Nederland	Landbouw	Mestbe- en verwerking	1
2025	97	Meijendel & Berkheide	Nederland	Landbouw	Mestopslag	4
2025	97	Meijendel & Berkheide	Nederland	Landbouw	Overige landbouw	7
2025	97	Meijendel & Berkheide	Nederland	Landbouw	Stallen Overig vee	3
2025	97	Meijendel & Berkheide	Nederland	Landbouw	Stallen Pluimvee	6
2025	97	Meijendel & Berkheide	Nederland	Landbouw	Stallen Rundvee	51
2025	97	Meijendel & Berkheide	Nederland	Landbouw	Stallen Varkens	10
2025	97	Meijendel & Berkheide	Nederland	Overig	Bouw	0
2025	97	Meijendel & Berkheide	Nederland	Overig	Drinkwater en rioolwaterzuivering	1
2025	97	Meijendel & Berkheide	Nederland	Overig	Kantoren en winkels, hobby paarden dienstverlening	35
2025	97	Meijendel & Berkheide	Nederland	Overig	Overig consumenten	64
2025	97	Meijendel & Berkheide	Nederland	Overig	Woningen	5
2025	97	Meijendel & Berkheide	Nederland	Scheepvaart	Binnenvaart	13
2025	97	Meijendel & Berkheide	Nederland	Scheepvaart	Visserij	2
2025	97	Meijendel & Berkheide	Nederland	Scheepvaart	Zeescheepvaart: Aanlegplaats	8
2025	97	Meijendel & Berkheide	Nederland	Scheepvaart	Zeescheepvaart: Binnengaats route	11
2025	97	Meijendel & Berkheide	Nederland	Scheepvaart	Zeescheepvaart: Zeeroute	26
2025	97	Meijendel & Berkheide	Nederland	Vervoer & overig verkeer	Luchtvaart luchthaventerrein	0
2025	97	Meijendel & Berkheide	Nederland	Vervoer & overig verkeer	Luchtvaart vluchten	3
2025	97	Meijendel & Berkheide	Nederland	Vervoer & overig verkeer	Mobiele werktuigen Bouw en Industrie	12
2025	97	Meijendel & Berkheide	Nederland	Vervoer & overig verkeer	Mobiele werktuigen Consumenten	0
2025	97	Meijendel & Berkheide	Nederland	Vervoer & overig verkeer	Mobiele werktuigen Landbouw	2
2025	97	Meijendel & Berkheide	Nederland	Vervoer & overig verkeer	Mobiele werktuigen overig	1
2025	97	Meijendel & Berkheide	Nederland	Vervoer & overig verkeer	Spoorweg	1
2025	97	Meijendel & Berkheide	Nederland	Wegverkeer	Binnen bebouwde kom	17
2025	97	Meijendel & Berkheide	Nederland	Wegverkeer	Buitenwegen	18
2025	97	Meijendel & Berkheide	Nederland	Wegverkeer	Snelwegen	30
2025	98	Westduinpark & Wapendal	Nederland	Industrie	Afvalverwerking	4
2025	98	Westduinpark & Wapendal	Nederland	Industrie	Basismetaal	3
2025	98	Westduinpark & Wapendal	Nederland	Industrie	Bouwmaterialen	2
2025	98	Westduinpark & Wapendal	Nederland	Industrie	Chemische industrie	8
2025	98	Westduinpark & Wapendal	Nederland	Industrie	Energie	7
2025	98	Westduinpark & Wapendal	Nederland	Industrie	Industrie Overig	0
2025	98	Westduinpark & Wapendal	Nederland	Industrie	Metaalbewerkingsindustrie	1
2025	98	Westduinpark & Wapendal	Nederland	Industrie	Olieraffinaderijen	4
2025	98	Westduinpark & Wapendal	Nederland	Industrie	Voedings- en genotmiddelen	3
2025	98	Westduinpark & Wapendal	Nederland	Landbouw	Beweiding	3
2025	98	Westduinpark & Wapendal	Nederland	Landbouw	Glastuinbouw	4
2025	98	Westduinpark & Wapendal	Nederland	Landbouw	Mestaanwending	74
2025	98	Westduinpark & Wapendal	Nederland	Landbouw	Mestbe- en verwerking	1
2025	98	Westduinpark & Wapendal	Nederland	Landbouw	Mestopslag	3
2025	98	Westduinpark & Wapendal	Nederland	Landbouw	Overige landbouw	8
2025	98	Westduinpark & Wapendal	Nederland	Landbouw	Stallen Overig vee	3
2025	98	Westduinpark & Wapendal	Nederland	Landbouw	Stallen Pluimvee	6
2025	98	Westduinpark & Wapendal	Nederland	Landbouw	Stallen Rundvee	43
2025	98	Westduinpark & Wapendal	Nederland	Landbouw	Stallen Varkens	9
2025	98	Westduinpark & Wapendal	Nederland	Overig	Bouw	0
2025	98	Westduinpark & Wapendal	Nederland	Overig	Drinkwater en rioolwaterzuivering	3
2025	98	Westduinpark & Wapendal	Nederland	Overig	Kantoren en winkels, hobby paarden dienstverlening	81
2025	98	Westduinpark & Wapendal	Nederland	Overig	Overig consumenten	149
2025	98	Westduinpark & Wapendal	Nederland	Overig	Woningen	8
2025	98	Westduinpark & Wapendal	Nederland	Scheepvaart	Binnenvaart	14
2025	98	Westduinpark & Wapendal	Nederland	Scheepvaart	Visserij	4
2025	98	Westduinpark & Wapendal	Nederland	Scheepvaart	Zeescheepvaart: Aanlegplaats	11
2025	98	Westduinpark & Wapendal	Nederland	Scheepvaart	Zeescheepvaart: Binnengaats route	15
2025	98	Westduinpark & Wapendal	Nederland	Scheepvaart	Zeescheepvaart: Zeeroute	28
2025	98	Westduinpark & Wapendal	Nederland	Vervoer & overig verkeer	Luchtvaart luchthaventerrein	0
2025	98	Westduinpark & Wapendal	Nederland	Vervoer & overig verkeer	Luchtvaart vluchten	2
2025	98	Westduinpark & Wapendal	Nederland	Vervoer & overig verkeer	Mobiele werktuigen Bouw en Industrie	21
2025	98	Westduinpark & Wapendal	Nederland	Vervoer & overig verkeer	Mobiele werktuigen Consumenten	0
2025	98	Westduinpark & Wapendal	Nederland	Vervoer & overig verkeer	Mobiele werktuigen Landbouw	2
2025	98	Westduinpark & Wapendal	Nederland	Vervoer & overig verkeer	Mobiele werktuigen overig	1
2025	98	Westduinpark & Wapendal	Nederland	Vervoer & overig verkeer	Spoorweg	1
2025	98	Westduinpark & Wapendal	Nederland	Wegverkeer	Binnen bebouwde kom	24
2025	98	Westduinpark & Wapendal	Nederland	Wegverkeer	Buitenwegen	14

2025	98 Westduinpark & Wapendal	Nederland	Wegverkeer	Snelwegen	24
2025	99 Solleveld & Kapittelduinen	Nederland	Industrie	Afvalverwerking	5
2025	99 Solleveld & Kapittelduinen	Nederland	Industrie	Basismetaal	3
2025	99 Solleveld & Kapittelduinen	Nederland	Industrie	Bouwmaterialen	2
2025	99 Solleveld & Kapittelduinen	Nederland	Industrie	Chemische industrie	8
2025	99 Solleveld & Kapittelduinen	Nederland	Industrie	Energie	8
2025	99 Solleveld & Kapittelduinen	Nederland	Industrie	Industrie Overig	0
2025	99 Solleveld & Kapittelduinen	Nederland	Industrie	Metaalbewerkingsindustrie	0
2025	99 Solleveld & Kapittelduinen	Nederland	Industrie	Olieraffinaderijen	5
2025	99 Solleveld & Kapittelduinen	Nederland	Industrie	Voedings- en genotmiddelen	2
2025	99 Solleveld & Kapittelduinen	Nederland	Landbouw	Beweiding	4
2025	99 Solleveld & Kapittelduinen	Nederland	Landbouw	Glastuinbouw	7
2025	99 Solleveld & Kapittelduinen	Nederland	Landbouw	Mestaanwending	100
2025	99 Solleveld & Kapittelduinen	Nederland	Landbouw	Mestbe- en verwerking	1
2025	99 Solleveld & Kapittelduinen	Nederland	Landbouw	Mestopslag	3
2025	99 Solleveld & Kapittelduinen	Nederland	Landbouw	Overige landbouw	10
2025	99 Solleveld & Kapittelduinen	Nederland	Landbouw	Stallen Overig vee	3
2025	99 Solleveld & Kapittelduinen	Nederland	Landbouw	Stallen Pluimvee	5
2025	99 Solleveld & Kapittelduinen	Nederland	Landbouw	Stallen Rundvee	40
2025	99 Solleveld & Kapittelduinen	Nederland	Landbouw	Stallen Varkens	9
2025	99 Solleveld & Kapittelduinen	Nederland	Overig	Bouw	0
2025	99 Solleveld & Kapittelduinen	Nederland	Overig	Drinkwater en rioolwaterzuivering	0
2025	99 Solleveld & Kapittelduinen	Nederland	Overig	Kantoren en winkels, hobby paarden dienstverlening	42
2025	99 Solleveld & Kapittelduinen	Nederland	Overig	Overig consumenten	71
2025	99 Solleveld & Kapittelduinen	Nederland	Overig	Woningen	5
2025	99 Solleveld & Kapittelduinen	Nederland	Scheepvaart	Binnenvaart	15
2025	99 Solleveld & Kapittelduinen	Nederland	Scheepvaart	Visserij	1
2025	99 Solleveld & Kapittelduinen	Nederland	Scheepvaart	Zeescheepvaart: Aanlegplaats	19
2025	99 Solleveld & Kapittelduinen	Nederland	Scheepvaart	Zeescheepvaart: Binnengaats route	27
2025	99 Solleveld & Kapittelduinen	Nederland	Scheepvaart	Zeescheepvaart: Zeeroute	27
2025	99 Solleveld & Kapittelduinen	Nederland	Vervoer & overig verkeer	Luchtvaart luchthaventerrein	0
2025	99 Solleveld & Kapittelduinen	Nederland	Vervoer & overig verkeer	Luchtvaart vluchten	2
2025	99 Solleveld & Kapittelduinen	Nederland	Vervoer & overig verkeer	Mobiele werktuigen Bouw en Industrie	10
2025	99 Solleveld & Kapittelduinen	Nederland	Vervoer & overig verkeer	Mobiele werktuigen Consumenten	0
2025	99 Solleveld & Kapittelduinen	Nederland	Vervoer & overig verkeer	Mobiele werktuigen Landbouw	2
2025	99 Solleveld & Kapittelduinen	Nederland	Vervoer & overig verkeer	Mobiele werktuigen overig	3
2025	99 Solleveld & Kapittelduinen	Nederland	Vervoer & overig verkeer	Spoorweg	2
2025	99 Solleveld & Kapittelduinen	Nederland	Wegverkeer	Binnen bebouwde kom	13
2025	99 Solleveld & Kapittelduinen	Nederland	Wegverkeer	Buitenwegen	18
2025	99 Solleveld & Kapittelduinen	Nederland	Wegverkeer	Snelwegen	22
2025	100 Voornes Duin	Nederland	Industrie	Afvalverwerking	5
2025	100 Voornes Duin	Nederland	Industrie	Basismetaal	3
2025	100 Voornes Duin	Nederland	Industrie	Bouwmaterialen	2
2025	100 Voornes Duin	Nederland	Industrie	Chemische industrie	11
2025	100 Voornes Duin	Nederland	Industrie	Energie	8
2025	100 Voornes Duin	Nederland	Industrie	Industrie Overig	0
2025	100 Voornes Duin	Nederland	Industrie	Metaalbewerkingsindustrie	1
2025	100 Voornes Duin	Nederland	Industrie	Olieraffinaderijen	5
2025	100 Voornes Duin	Nederland	Industrie	Voedings- en genotmiddelen	2
2025	100 Voornes Duin	Nederland	Landbouw	Beweiding	3
2025	100 Voornes Duin	Nederland	Landbouw	Glastuinbouw	3
2025	100 Voornes Duin	Nederland	Landbouw	Mestaanwending	117
2025	100 Voornes Duin	Nederland	Landbouw	Mestbe- en verwerking	1
2025	100 Voornes Duin	Nederland	Landbouw	Mestopslag	4
2025	100 Voornes Duin	Nederland	Landbouw	Overige landbouw	17
2025	100 Voornes Duin	Nederland	Landbouw	Stallen Overig vee	3
2025	100 Voornes Duin	Nederland	Landbouw	Stallen Pluimvee	7
2025	100 Voornes Duin	Nederland	Landbouw	Stallen Rundvee	50
2025	100 Voornes Duin	Nederland	Landbouw	Stallen Varkens	13
2025	100 Voornes Duin	Nederland	Overig	Bouw	0
2025	100 Voornes Duin	Nederland	Overig	Drinkwater en rioolwaterzuivering	0
2025	100 Voornes Duin	Nederland	Overig	Kantoren en winkels, hobby paarden dienstverlening	30
2025	100 Voornes Duin	Nederland	Overig	Overig consumenten	71
2025	100 Voornes Duin	Nederland	Overig	Woningen	4
2025	100 Voornes Duin	Nederland	Scheepvaart	Binnenvaart	17
2025	100 Voornes Duin	Nederland	Scheepvaart	Visserij	1
2025	100 Voornes Duin	Nederland	Scheepvaart	Zeescheepvaart: Aanlegplaats	16
2025	100 Voornes Duin	Nederland	Scheepvaart	Zeescheepvaart: Binnengaats route	18
2025	100 Voornes Duin	Nederland	Scheepvaart	Zeescheepvaart: Zeeroute	28
2025	100 Voornes Duin	Nederland	Vervoer & overig verkeer	Luchtvaart luchthaventerrein	0
2025	100 Voornes Duin	Nederland	Vervoer & overig verkeer	Luchtvaart vluchten	1
2025	100 Voornes Duin	Nederland	Vervoer & overig verkeer	Mobiele werktuigen Bouw en Industrie	6
2025	100 Voornes Duin	Nederland	Vervoer & overig verkeer	Mobiele werktuigen Consumenten	0
2025	100 Voornes Duin	Nederland	Vervoer & overig verkeer	Mobiele werktuigen Landbouw	2
2025	100 Voornes Duin	Nederland	Vervoer & overig verkeer	Mobiele werktuigen overig	4
2025	100 Voornes Duin	Nederland	Vervoer & overig verkeer	Spoorweg	2
2025	100 Voornes Duin	Nederland	Wegverkeer	Binnen bebouwde kom	8
2025	100 Voornes Duin	Nederland	Wegverkeer	Buitenwegen	14
2025	100 Voornes Duin	Nederland	Wegverkeer	Snelwegen	25
2025	101 Duinen Goeree & Kwade Hoek	Nederland	Industrie	Afvalverwerking	2
2025	101 Duinen Goeree & Kwade Hoek	Nederland	Industrie	Basismetaal	2
2025	101 Duinen Goeree & Kwade Hoek	Nederland	Industrie	Bouwmaterialen	1
2025	101 Duinen Goeree & Kwade Hoek	Nederland	Industrie	Chemische industrie	7
2025	101 Duinen Goeree & Kwade Hoek	Nederland	Industrie	Energie	4
2025	101 Duinen Goeree & Kwade Hoek	Nederland	Industrie	Industrie Overig	0
2025	101 Duinen Goeree & Kwade Hoek	Nederland	Industrie	Metaalbewerkingsindustrie	0
2025	101 Duinen Goeree & Kwade Hoek	Nederland	Industrie	Olieraffinaderijen	2
2025	101 Duinen Goeree & Kwade Hoek	Nederland	Industrie	Voedings- en genotmiddelen	1
2025	101 Duinen Goeree & Kwade Hoek	Nederland	Landbouw	Beweiding	3
2025	101 Duinen Goeree & Kwade Hoek	Nederland	Landbouw	Glastuinbouw	1
2025	101 Duinen Goeree & Kwade Hoek	Nederland	Landbouw	Mestaanwending	86

2025	101	Duinen Goeree & Kwade Hoek	Nederland	Landbouw	Mestbe- en verwerking	1
2025	101	Duinen Goeree & Kwade Hoek	Nederland	Landbouw	Mestopslag	2
2025	101	Duinen Goeree & Kwade Hoek	Nederland	Landbouw	Overige landbouw	16
2025	101	Duinen Goeree & Kwade Hoek	Nederland	Landbouw	Stallen Overig vee	2
2025	101	Duinen Goeree & Kwade Hoek	Nederland	Landbouw	Stallen Pluimvee	4
2025	101	Duinen Goeree & Kwade Hoek	Nederland	Landbouw	Stallen Rundvee	28
2025	101	Duinen Goeree & Kwade Hoek	Nederland	Landbouw	Stallen Varkens	8
2025	101	Duinen Goeree & Kwade Hoek	Nederland	Overig	Bouw	0
2025	101	Duinen Goeree & Kwade Hoek	Nederland	Overig	Drinkwater en rioolwaterzuivering	0
2025	101	Duinen Goeree & Kwade Hoek	Nederland	Overig	Kantoren en winkels, hobby paarden dienstverlening	13
2025	101	Duinen Goeree & Kwade Hoek	Nederland	Overig	Overig consumenten	62
2025	101	Duinen Goeree & Kwade Hoek	Nederland	Overig	Woningen	2
2025	101	Duinen Goeree & Kwade Hoek	Nederland	Scheepvaart	Binnenvaart	10
2025	101	Duinen Goeree & Kwade Hoek	Nederland	Scheepvaart	Visserij	1
2025	101	Duinen Goeree & Kwade Hoek	Nederland	Scheepvaart	Zeescheepvaart: Aanlegplaats	6
2025	101	Duinen Goeree & Kwade Hoek	Nederland	Scheepvaart	Zeescheepvaart: Binnengaats route	9
2025	101	Duinen Goeree & Kwade Hoek	Nederland	Scheepvaart	Zeescheepvaart: Zeeroute	20
2025	101	Duinen Goeree & Kwade Hoek	Nederland	Vervoer & overig verkeer	Luchtvaart luchthaventerrein	0
2025	101	Duinen Goeree & Kwade Hoek	Nederland	Vervoer & overig verkeer	Luchtvaart vluchten	1
2025	101	Duinen Goeree & Kwade Hoek	Nederland	Vervoer & overig verkeer	Mobiele werktuigen Bouw en Industrie	3
2025	101	Duinen Goeree & Kwade Hoek	Nederland	Vervoer & overig verkeer	Mobiele werktuigen Consumenten	0
2025	101	Duinen Goeree & Kwade Hoek	Nederland	Vervoer & overig verkeer	Mobiele werktuigen Landbouw	2
2025	101	Duinen Goeree & Kwade Hoek	Nederland	Vervoer & overig verkeer	Mobiele werktuigen overig	1
2025	101	Duinen Goeree & Kwade Hoek	Nederland	Vervoer & overig verkeer	Spoorweg	1
2025	101	Duinen Goeree & Kwade Hoek	Nederland	Wegverkeer	Binnen bebouwde kom	4
2025	101	Duinen Goeree & Kwade Hoek	Nederland	Wegverkeer	Buitenwegen	8
2025	101	Duinen Goeree & Kwade Hoek	Nederland	Wegverkeer	Snelwegen	11
2025	103	Nieuwkoopse Plassen & De Haeck	Nederland	Industrie	Afvalverwerking	4
2025	103	Nieuwkoopse Plassen & De Haeck	Nederland	Industrie	Basismetaal	4
2025	103	Nieuwkoopse Plassen & De Haeck	Nederland	Industrie	Bouwmaterialen	2
2025	103	Nieuwkoopse Plassen & De Haeck	Nederland	Industrie	Chemische industrie	6
2025	103	Nieuwkoopse Plassen & De Haeck	Nederland	Industrie	Energie	6
2025	103	Nieuwkoopse Plassen & De Haeck	Nederland	Industrie	Industrie Overig	1
2025	103	Nieuwkoopse Plassen & De Haeck	Nederland	Industrie	Metaalbewerkingsindustrie	1
2025	103	Nieuwkoopse Plassen & De Haeck	Nederland	Industrie	Olieraffinaderijen	3
2025	103	Nieuwkoopse Plassen & De Haeck	Nederland	Industrie	Voedings- en genotmiddelen	3
2025	103	Nieuwkoopse Plassen & De Haeck	Nederland	Landbouw	Beweiding	12
2025	103	Nieuwkoopse Plassen & De Haeck	Nederland	Landbouw	Glastuinbouw	2
2025	103	Nieuwkoopse Plassen & De Haeck	Nederland	Landbouw	Mestaanwending	243
2025	103	Nieuwkoopse Plassen & De Haeck	Nederland	Landbouw	Mestbe- en verwerking	3
2025	103	Nieuwkoopse Plassen & De Haeck	Nederland	Landbouw	Mestopslag	9
2025	103	Nieuwkoopse Plassen & De Haeck	Nederland	Landbouw	Overige landbouw	10
2025	103	Nieuwkoopse Plassen & De Haeck	Nederland	Landbouw	Stallen Overig vee	6
2025	103	Nieuwkoopse Plassen & De Haeck	Nederland	Landbouw	Stallen Pluimvee	9
2025	103	Nieuwkoopse Plassen & De Haeck	Nederland	Landbouw	Stallen Rundvee	157
2025	103	Nieuwkoopse Plassen & De Haeck	Nederland	Landbouw	Stallen Varkens	21
2025	103	Nieuwkoopse Plassen & De Haeck	Nederland	Overig	Bouw	0
2025	103	Nieuwkoopse Plassen & De Haeck	Nederland	Overig	Drinkwater en rioolwaterzuivering	0
2025	103	Nieuwkoopse Plassen & De Haeck	Nederland	Overig	Kantoren en winkels, hobby paarden dienstverlening	32
2025	103	Nieuwkoopse Plassen & De Haeck	Nederland	Overig	Overig consumenten	53
2025	103	Nieuwkoopse Plassen & De Haeck	Nederland	Overig	Woningen	5
2025	103	Nieuwkoopse Plassen & De Haeck	Nederland	Scheepvaart	Binnenvaart	18
2025	103	Nieuwkoopse Plassen & De Haeck	Nederland	Scheepvaart	Visserij	1
2025	103	Nieuwkoopse Plassen & De Haeck	Nederland	Scheepvaart	Zeescheepvaart: Aanlegplaats	5
2025	103	Nieuwkoopse Plassen & De Haeck	Nederland	Scheepvaart	Zeescheepvaart: Binnengaats route	7
2025	103	Nieuwkoopse Plassen & De Haeck	Nederland	Scheepvaart	Zeescheepvaart: Zeeroute	16
2025	103	Nieuwkoopse Plassen & De Haeck	Nederland	Vervoer & overig verkeer	Luchtvaart luchthaventerrein	1
2025	103	Nieuwkoopse Plassen & De Haeck	Nederland	Vervoer & overig verkeer	Luchtvaart vluchten	5
2025	103	Nieuwkoopse Plassen & De Haeck	Nederland	Vervoer & overig verkeer	Mobiele werktuigen Bouw en Industrie	8
2025	103	Nieuwkoopse Plassen & De Haeck	Nederland	Vervoer & overig verkeer	Mobiele werktuigen Consumenten	0
2025	103	Nieuwkoopse Plassen & De Haeck	Nederland	Vervoer & overig verkeer	Mobiele werktuigen Landbouw	4
2025	103	Nieuwkoopse Plassen & De Haeck	Nederland	Vervoer & overig verkeer	Mobiele werktuigen overig	0
2025	103	Nieuwkoopse Plassen & De Haeck	Nederland	Vervoer & overig verkeer	Spoorweg	1
2025	103	Nieuwkoopse Plassen & De Haeck	Nederland	Wegverkeer	Binnen bebouwde kom	12
2025	103	Nieuwkoopse Plassen & De Haeck	Nederland	Wegverkeer	Buitenwegen	18
2025	103	Nieuwkoopse Plassen & De Haeck	Nederland	Wegverkeer	Snelwegen	41
2025	104	Broekvelden, Vettenbroek & Polder Stein	Nederland	Industrie	Afvalverwerking	4
2025	104	Broekvelden, Vettenbroek & Polder Stein	Nederland	Industrie	Basismetaal	3
2025	104	Broekvelden, Vettenbroek & Polder Stein	Nederland	Industrie	Bouwmaterialen	4
2025	104	Broekvelden, Vettenbroek & Polder Stein	Nederland	Industrie	Chemische industrie	8
2025	104	Broekvelden, Vettenbroek & Polder Stein	Nederland	Industrie	Energie	7
2025	104	Broekvelden, Vettenbroek & Polder Stein	Nederland	Industrie	Industrie Overig	1
2025	104	Broekvelden, Vettenbroek & Polder Stein	Nederland	Industrie	Metaalbewerkingsindustrie	1
2025	104	Broekvelden, Vettenbroek & Polder Stein	Nederland	Industrie	Olieraffinaderijen	4
2025	104	Broekvelden, Vettenbroek & Polder Stein	Nederland	Industrie	Voedings- en genotmiddelen	3
2025	104	Broekvelden, Vettenbroek & Polder Stein	Nederland	Landbouw	Beweiding	14
2025	104	Broekvelden, Vettenbroek & Polder Stein	Nederland	Landbouw	Glastuinbouw	2
2025	104	Broekvelden, Vettenbroek & Polder Stein	Nederland	Landbouw	Mestaanwending	215
2025	104	Broekvelden, Vettenbroek & Polder Stein	Nederland	Landbouw	Mestbe- en verwerking	3
2025	104	Broekvelden, Vettenbroek & Polder Stein	Nederland	Landbouw	Mestopslag	10
2025	104	Broekvelden, Vettenbroek & Polder Stein	Nederland	Landbouw	Overige landbouw	11
2025	104	Broekvelden, Vettenbroek & Polder Stein	Nederland	Landbouw	Stallen Overig vee	7
2025	104	Broekvelden, Vettenbroek & Polder Stein	Nederland	Landbouw	Stallen Pluimvee	12
2025	104	Broekvelden, Vettenbroek & Polder Stein	Nederland	Landbouw	Stallen Rundvee	147
2025	104	Broekvelden, Vettenbroek & Polder Stein	Nederland	Landbouw	Stallen Varkens	20
2025	104	Broekvelden, Vettenbroek & Polder Stein	Nederland	Overig	Bouw	0
2025	104	Broekvelden, Vettenbroek & Polder Stein	Nederland	Overig	Drinkwater en rioolwaterzuivering	1
2025	104	Broekvelden, Vettenbroek & Polder Stein	Nederland	Overig	Kantoren en winkels, hobby paarden dienstverlening	41
2025	104	Broekvelden, Vettenbroek & Polder Stein	Nederland	Overig	Overig consumenten	161
2025	104	Broekvelden, Vettenbroek & Polder Stein	Nederland	Overig	Woningen	6
2025	104	Broekvelden, Vettenbroek & Polder Stein	Nederland	Scheepvaart	Binnenvaart	24

2025	104	Broekvelden, Vettenbroek & Polder Stein	Nederland	Scheepvaart	Visserij	1
2025	104	Broekvelden, Vettenbroek & Polder Stein	Nederland	Scheepvaart	Zeescheepvaart: Aanlegplaats	6
2025	104	Broekvelden, Vettenbroek & Polder Stein	Nederland	Scheepvaart	Zeescheepvaart: Binnengaats route	9
2025	104	Broekvelden, Vettenbroek & Polder Stein	Nederland	Scheepvaart	Zeescheepvaart: Zeeroute	17
2025	104	Broekvelden, Vettenbroek & Polder Stein	Nederland	Vervoer & overig verkeer	Luchtvaart luchthaventerrein	0
2025	104	Broekvelden, Vettenbroek & Polder Stein	Nederland	Vervoer & overig verkeer	Luchtvaart vluchten	3
2025	104	Broekvelden, Vettenbroek & Polder Stein	Nederland	Vervoer & overig verkeer	Mobiele werktuigen Bouw en Industrie	11
2025	104	Broekvelden, Vettenbroek & Polder Stein	Nederland	Vervoer & overig verkeer	Mobiele werktuigen Consumenten	0
2025	104	Broekvelden, Vettenbroek & Polder Stein	Nederland	Vervoer & overig verkeer	Mobiele werktuigen Landbouw	5
2025	104	Broekvelden, Vettenbroek & Polder Stein	Nederland	Vervoer & overig verkeer	Mobiele werktuigen overig	1
2025	104	Broekvelden, Vettenbroek & Polder Stein	Nederland	Vervoer & overig verkeer	Spoorweg	2
2025	104	Broekvelden, Vettenbroek & Polder Stein	Nederland	Wegverkeer	Binnen bebouwde kom	14
2025	104	Broekvelden, Vettenbroek & Polder Stein	Nederland	Wegverkeer	Buitenwegen	21
2025	104	Broekvelden, Vettenbroek & Polder Stein	Nederland	Wegverkeer	Snelwegen	50
2025	105	Zouweboezem	Nederland	Industrie	Afvalverwerking	4
2025	105	Zouweboezem	Nederland	Industrie	Basismetaal	3
2025	105	Zouweboezem	Nederland	Industrie	Bouwmaterialen	4
2025	105	Zouweboezem	Nederland	Industrie	Chemische industrie	7
2025	105	Zouweboezem	Nederland	Industrie	Energie	6
2025	105	Zouweboezem	Nederland	Industrie	Industrie Overig	1
2025	105	Zouweboezem	Nederland	Industrie	Metaalbewerkingsindustrie	1
2025	105	Zouweboezem	Nederland	Industrie	Olieraffinaderijen	3
2025	105	Zouweboezem	Nederland	Industrie	Voedings- en genotmiddelen	3
2025	105	Zouweboezem	Nederland	Landbouw	Beweiding	18
2025	105	Zouweboezem	Nederland	Landbouw	Glastuinbouw	1
2025	105	Zouweboezem	Nederland	Landbouw	Mestaanwending	418
2025	105	Zouweboezem	Nederland	Landbouw	Mestbe- en verwerking	5
2025	105	Zouweboezem	Nederland	Landbouw	Mestopslag	14
2025	105	Zouweboezem	Nederland	Landbouw	Overige landbouw	13
2025	105	Zouweboezem	Nederland	Landbouw	Stallen Overig vee	10
2025	105	Zouweboezem	Nederland	Landbouw	Stallen Pluimvee	17
2025	105	Zouweboezem	Nederland	Landbouw	Stallen Rundvee	218
2025	105	Zouweboezem	Nederland	Landbouw	Stallen Varkens	32
2025	105	Zouweboezem	Nederland	Overig	Bouw	0
2025	105	Zouweboezem	Nederland	Overig	Drinkwater en rioolwaterzuivering	0
2025	105	Zouweboezem	Nederland	Overig	Kantoren en winkels, hobby paarden dienstverlening	41
2025	105	Zouweboezem	Nederland	Overig	Overig consumenten	97
2025	105	Zouweboezem	Nederland	Overig	Woningen	5
2025	105	Zouweboezem	Nederland	Scheepvaart	Binnenvaart	33
2025	105	Zouweboezem	Nederland	Scheepvaart	Visserij	1
2025	105	Zouweboezem	Nederland	Scheepvaart	Zeescheepvaart: Aanlegplaats	4
2025	105	Zouweboezem	Nederland	Scheepvaart	Zeescheepvaart: Binnengaats route	7
2025	105	Zouweboezem	Nederland	Scheepvaart	Zeescheepvaart: Zeeroute	15
2025	105	Zouweboezem	Nederland	Vervoer & overig verkeer	Luchtvaart luchthaventerrein	0
2025	105	Zouweboezem	Nederland	Vervoer & overig verkeer	Luchtvaart vluchten	2
2025	105	Zouweboezem	Nederland	Vervoer & overig verkeer	Mobiele werktuigen Bouw en Industrie	8
2025	105	Zouweboezem	Nederland	Vervoer & overig verkeer	Mobiele werktuigen Consumenten	0
2025	105	Zouweboezem	Nederland	Vervoer & overig verkeer	Mobiele werktuigen Landbouw	5
2025	105	Zouweboezem	Nederland	Vervoer & overig verkeer	Mobiele werktuigen overig	0
2025	105	Zouweboezem	Nederland	Vervoer & overig verkeer	Spoorweg	2
2025	105	Zouweboezem	Nederland	Wegverkeer	Binnen bebouwde kom	11
2025	105	Zouweboezem	Nederland	Wegverkeer	Buitenwegen	24
2025	105	Zouweboezem	Nederland	Wegverkeer	Snelwegen	60
2025	112	Biesbosch	Nederland	Industrie	Afvalverwerking	5
2025	112	Biesbosch	Nederland	Industrie	Basismetaal	2
2025	112	Biesbosch	Nederland	Industrie	Bouwmaterialen	4
2025	112	Biesbosch	Nederland	Industrie	Chemische industrie	9
2025	112	Biesbosch	Nederland	Industrie	Energie	6
2025	112	Biesbosch	Nederland	Industrie	Industrie Overig	1
2025	112	Biesbosch	Nederland	Industrie	Metaalbewerkingsindustrie	1
2025	112	Biesbosch	Nederland	Industrie	Olieraffinaderijen	3
2025	112	Biesbosch	Nederland	Industrie	Voedings- en genotmiddelen	3
2025	112	Biesbosch	Nederland	Landbouw	Beweiding	8
2025	112	Biesbosch	Nederland	Landbouw	Glastuinbouw	1
2025	112	Biesbosch	Nederland	Landbouw	Mestaanwending	188
2025	112	Biesbosch	Nederland	Landbouw	Mestbe- en verwerking	3
2025	112	Biesbosch	Nederland	Landbouw	Mestopslag	7
2025	112	Biesbosch	Nederland	Landbouw	Overige landbouw	25
2025	112	Biesbosch	Nederland	Landbouw	Stallen Overig vee	6
2025	112	Biesbosch	Nederland	Landbouw	Stallen Pluimvee	11
2025	112	Biesbosch	Nederland	Landbouw	Stallen Rundvee	82
2025	112	Biesbosch	Nederland	Landbouw	Stallen Varkens	23
2025	112	Biesbosch	Nederland	Overig	Bouw	0
2025	112	Biesbosch	Nederland	Overig	Drinkwater en rioolwaterzuivering	0
2025	112	Biesbosch	Nederland	Overig	Kantoren en winkels, hobby paarden dienstverlening	25
2025	112	Biesbosch	Nederland	Overig	Overig consumenten	68
2025	112	Biesbosch	Nederland	Overig	Woningen	4
2025	112	Biesbosch	Nederland	Scheepvaart	Binnenvaart	42
2025	112	Biesbosch	Nederland	Scheepvaart	Visserij	1
2025	112	Biesbosch	Nederland	Scheepvaart	Zeescheepvaart: Aanlegplaats	4
2025	112	Biesbosch	Nederland	Scheepvaart	Zeescheepvaart: Binnengaats route	8
2025	112	Biesbosch	Nederland	Scheepvaart	Zeescheepvaart: Zeeroute	13
2025	112	Biesbosch	Nederland	Vervoer & overig verkeer	Luchtvaart luchthaventerrein	0
2025	112	Biesbosch	Nederland	Vervoer & overig verkeer	Luchtvaart vluchten	1
2025	112	Biesbosch	Nederland	Vervoer & overig verkeer	Mobiele werktuigen Bouw en Industrie	7
2025	112	Biesbosch	Nederland	Vervoer & overig verkeer	Mobiele werktuigen Consumenten	0
2025	112	Biesbosch	Nederland	Vervoer & overig verkeer	Mobiele werktuigen Landbouw	4
2025	112	Biesbosch	Nederland	Vervoer & overig verkeer	Mobiele werktuigen overig	0
2025	112	Biesbosch	Nederland	Vervoer & overig verkeer	Spoorweg	2
2025	112	Biesbosch	Nederland	Wegverkeer	Binnen bebouwde kom	10
2025	112	Biesbosch	Nederland	Wegverkeer	Buitenwegen	14

2025	112	Biesbosch	Nederland	Wegverkeer	Snelwegen	42
2025	113	Voordelta	Nederland	Industrie	Afvalverwerking	2
2025	113	Voordelta	Nederland	Industrie	Basismetaal	1
2025	113	Voordelta	Nederland	Industrie	Bouwmaterialen	1
2025	113	Voordelta	Nederland	Industrie	Chemische industrie	6
2025	113	Voordelta	Nederland	Industrie	Energie	4
2025	113	Voordelta	Nederland	Industrie	Industrie Overig	0
2025	113	Voordelta	Nederland	Industrie	Metaalbewerkingsindustrie	0
2025	113	Voordelta	Nederland	Industrie	Olieraffinaderijen	3
2025	113	Voordelta	Nederland	Industrie	Voedings- en genotmiddelen	1
2025	113	Voordelta	Nederland	Landbouw	Beweiding	1
2025	113	Voordelta	Nederland	Landbouw	Glastuinbouw	1
2025	113	Voordelta	Nederland	Landbouw	Mestaanwending	53
2025	113	Voordelta	Nederland	Landbouw	Mestbe- en verwerking	1
2025	113	Voordelta	Nederland	Landbouw	Mestopslag	2
2025	113	Voordelta	Nederland	Landbouw	Overige landbouw	8
2025	113	Voordelta	Nederland	Landbouw	Stallen Overig vee	1
2025	113	Voordelta	Nederland	Landbouw	Stallen Pluimvee	4
2025	113	Voordelta	Nederland	Landbouw	Stallen Rundvee	21
2025	113	Voordelta	Nederland	Landbouw	Stallen Varkens	6
2025	113	Voordelta	Nederland	Overig	Bouw	0
2025	113	Voordelta	Nederland	Overig	Drinkwater en rioolwaterzuivering	0
2025	113	Voordelta	Nederland	Overig	Kantoren en winkels, hobby paarden dienstverlening	9
2025	113	Voordelta	Nederland	Overig	Overig consumenten	22
2025	113	Voordelta	Nederland	Overig	Woningen	2
2025	113	Voordelta	Nederland	Scheepvaart	Binnenvaart	9
2025	113	Voordelta	Nederland	Scheepvaart	Visserij	1
2025	113	Voordelta	Nederland	Scheepvaart	Zeescheepvaart: Aanlegplaats	9
2025	113	Voordelta	Nederland	Scheepvaart	Zeescheepvaart: Binnengaats route	10
2025	113	Voordelta	Nederland	Scheepvaart	Zeescheepvaart: Zeeroute	18
2025	113	Voordelta	Nederland	Vervoer & overig verkeer	Luchtvaart luchthaventerrein	0
2025	113	Voordelta	Nederland	Vervoer & overig verkeer	Luchtvaart vluchten	1
2025	113	Voordelta	Nederland	Vervoer & overig verkeer	Mobiele werktuigen Bouw en Industrie	3
2025	113	Voordelta	Nederland	Vervoer & overig verkeer	Mobiele werktuigen Consumenten	0
2025	113	Voordelta	Nederland	Vervoer & overig verkeer	Mobiele werktuigen Landbouw	1
2025	113	Voordelta	Nederland	Vervoer & overig verkeer	Mobiele werktuigen overig	5
2025	113	Voordelta	Nederland	Vervoer & overig verkeer	Spoorweg	1
2025	113	Voordelta	Nederland	Wegverkeer	Binnen bebouwde kom	4
2025	113	Voordelta	Nederland	Wegverkeer	Buitenwegen	6
2025	113	Voordelta	Nederland	Wegverkeer	Snelwegen	14
2025	114	Krammer-Volkerak	Nederland	Industrie	Afvalverwerking	2
2025	114	Krammer-Volkerak	Nederland	Industrie	Basismetaal	2
2025	114	Krammer-Volkerak	Nederland	Industrie	Bouwmaterialen	2
2025	114	Krammer-Volkerak	Nederland	Industrie	Chemische industrie	12
2025	114	Krammer-Volkerak	Nederland	Industrie	Energie	4
2025	114	Krammer-Volkerak	Nederland	Industrie	Industrie Overig	0
2025	114	Krammer-Volkerak	Nederland	Industrie	Metaalbewerkingsindustrie	0
2025	114	Krammer-Volkerak	Nederland	Industrie	Olieraffinaderijen	3
2025	114	Krammer-Volkerak	Nederland	Industrie	Voedings- en genotmiddelen	2
2025	114	Krammer-Volkerak	Nederland	Landbouw	Beweiding	3
2025	114	Krammer-Volkerak	Nederland	Landbouw	Glastuinbouw	1
2025	114	Krammer-Volkerak	Nederland	Landbouw	Mestaanwending	149
2025	114	Krammer-Volkerak	Nederland	Landbouw	Mestbe- en verwerking	2
2025	114	Krammer-Volkerak	Nederland	Landbouw	Mestopslag	5
2025	114	Krammer-Volkerak	Nederland	Landbouw	Overige landbouw	27
2025	114	Krammer-Volkerak	Nederland	Landbouw	Stallen Overig vee	3
2025	114	Krammer-Volkerak	Nederland	Landbouw	Stallen Pluimvee	10
2025	114	Krammer-Volkerak	Nederland	Landbouw	Stallen Rundvee	38
2025	114	Krammer-Volkerak	Nederland	Landbouw	Stallen Varkens	17
2025	114	Krammer-Volkerak	Nederland	Overig	Bouw	0
2025	114	Krammer-Volkerak	Nederland	Overig	Drinkwater en rioolwaterzuivering	0
2025	114	Krammer-Volkerak	Nederland	Overig	Kantoren en winkels, hobby paarden dienstverlening	14
2025	114	Krammer-Volkerak	Nederland	Overig	Overig consumenten	105
2025	114	Krammer-Volkerak	Nederland	Overig	Woningen	2
2025	114	Krammer-Volkerak	Nederland	Scheepvaart	Binnenvaart	29
2025	114	Krammer-Volkerak	Nederland	Scheepvaart	Visserij	1
2025	114	Krammer-Volkerak	Nederland	Scheepvaart	Zeescheepvaart: Aanlegplaats	4
2025	114	Krammer-Volkerak	Nederland	Scheepvaart	Zeescheepvaart: Binnengaats route	11
2025	114	Krammer-Volkerak	Nederland	Scheepvaart	Zeescheepvaart: Zeeroute	14
2025	114	Krammer-Volkerak	Nederland	Vervoer & overig verkeer	Luchtvaart luchthaventerrein	0
2025	114	Krammer-Volkerak	Nederland	Vervoer & overig verkeer	Luchtvaart vluchten	1
2025	114	Krammer-Volkerak	Nederland	Vervoer & overig verkeer	Mobiele werktuigen Bouw en Industrie	4
2025	114	Krammer-Volkerak	Nederland	Vervoer & overig verkeer	Mobiele werktuigen Consumenten	0
2025	114	Krammer-Volkerak	Nederland	Vervoer & overig verkeer	Mobiele werktuigen Landbouw	3
2025	114	Krammer-Volkerak	Nederland	Vervoer & overig verkeer	Mobiele werktuigen overig	0
2025	114	Krammer-Volkerak	Nederland	Vervoer & overig verkeer	Spoorweg	1
2025	114	Krammer-Volkerak	Nederland	Wegverkeer	Binnen bebouwde kom	5
2025	114	Krammer-Volkerak	Nederland	Wegverkeer	Buitenwegen	9
2025	114	Krammer-Volkerak	Nederland	Wegverkeer	Snelwegen	24
2025	115	Grevelingen	Nederland	Industrie	Afvalverwerking	2
2025	115	Grevelingen	Nederland	Industrie	Basismetaal	2
2025	115	Grevelingen	Nederland	Industrie	Bouwmaterialen	1
2025	115	Grevelingen	Nederland	Industrie	Chemische industrie	9
2025	115	Grevelingen	Nederland	Industrie	Energie	4
2025	115	Grevelingen	Nederland	Industrie	Industrie Overig	0
2025	115	Grevelingen	Nederland	Industrie	Metaalbewerkingsindustrie	0
2025	115	Grevelingen	Nederland	Industrie	Olieraffinaderijen	2
2025	115	Grevelingen	Nederland	Industrie	Voedings- en genotmiddelen	1
2025	115	Grevelingen	Nederland	Landbouw	Beweiding	2
2025	115	Grevelingen	Nederland	Landbouw	Glastuinbouw	1
2025	115	Grevelingen	Nederland	Landbouw	Mestaanwending	99

2025	115	Grevelingen	Nederland	Landbouw	Mestbe- en verwerking	1
2025	115	Grevelingen	Nederland	Landbouw	Mestopslag	3
2025	115	Grevelingen	Nederland	Landbouw	Overige landbouw	18
2025	115	Grevelingen	Nederland	Landbouw	Stallen Overig vee	2
2025	115	Grevelingen	Nederland	Landbouw	Stallen Pluimvee	4
2025	115	Grevelingen	Nederland	Landbouw	Stallen Rundvee	29
2025	115	Grevelingen	Nederland	Landbouw	Stallen Varkens	10
2025	115	Grevelingen	Nederland	Overig	Bouw	0
2025	115	Grevelingen	Nederland	Overig	Drinkwater en rioolwaterzuivering	0
2025	115	Grevelingen	Nederland	Overig	Kantoren en winkels, hobby paarden dienstverlening	11
2025	115	Grevelingen	Nederland	Overig	Overig consumenten	114
2025	115	Grevelingen	Nederland	Overig	Woningen	2
2025	115	Grevelingen	Nederland	Scheepvaart	Binnenvaart	11
2025	115	Grevelingen	Nederland	Scheepvaart	Visserij	1
2025	115	Grevelingen	Nederland	Scheepvaart	Zeescheepvaart: Aanlegplaats	5
2025	115	Grevelingen	Nederland	Scheepvaart	Zeescheepvaart: Binnengaats route	10
2025	115	Grevelingen	Nederland	Scheepvaart	Zeescheepvaart: Zeeroute	18
2025	115	Grevelingen	Nederland	Vervoer & overig verkeer	Luchtvaart luchthaventerrein	0
2025	115	Grevelingen	Nederland	Vervoer & overig verkeer	Luchtvaart vluchten	1
2025	115	Grevelingen	Nederland	Vervoer & overig verkeer	Mobiele werktuigen Bouw en Industrie	3
2025	115	Grevelingen	Nederland	Vervoer & overig verkeer	Mobiele werktuigen Consumenten	0
2025	115	Grevelingen	Nederland	Vervoer & overig verkeer	Mobiele werktuigen Landbouw	2
2025	115	Grevelingen	Nederland	Vervoer & overig verkeer	Mobiele werktuigen overig	1
2025	115	Grevelingen	Nederland	Vervoer & overig verkeer	Spoorweg	1
2025	115	Grevelingen	Nederland	Wegverkeer	Binnen bebouwde kom	4
2025	115	Grevelingen	Nederland	Wegverkeer	Buitenwegen	8
2025	115	Grevelingen	Nederland	Wegverkeer	Snelwegen	11
2025	116	Kop van Schouwen	Nederland	Industrie	Afvalverwerking	2
2025	116	Kop van Schouwen	Nederland	Industrie	Basismetaal	1
2025	116	Kop van Schouwen	Nederland	Industrie	Bouwmaterialen	1
2025	116	Kop van Schouwen	Nederland	Industrie	Chemische industrie	8
2025	116	Kop van Schouwen	Nederland	Industrie	Energie	3
2025	116	Kop van Schouwen	Nederland	Industrie	Industrie Overig	0
2025	116	Kop van Schouwen	Nederland	Industrie	Metaalbewerkingsindustrie	0
2025	116	Kop van Schouwen	Nederland	Industrie	Olieraffinaderijen	2
2025	116	Kop van Schouwen	Nederland	Industrie	Voedings- en genotmiddelen	1
2025	116	Kop van Schouwen	Nederland	Landbouw	Beweiding	2
2025	116	Kop van Schouwen	Nederland	Landbouw	Glastuinbouw	1
2025	116	Kop van Schouwen	Nederland	Landbouw	Mestaanwending	66
2025	116	Kop van Schouwen	Nederland	Landbouw	Mestbe- en verwerking	1
2025	116	Kop van Schouwen	Nederland	Landbouw	Mestopslag	2
2025	116	Kop van Schouwen	Nederland	Landbouw	Overige landbouw	12
2025	116	Kop van Schouwen	Nederland	Landbouw	Stallen Overig vee	2
2025	116	Kop van Schouwen	Nederland	Landbouw	Stallen Pluimvee	5
2025	116	Kop van Schouwen	Nederland	Landbouw	Stallen Rundvee	23
2025	116	Kop van Schouwen	Nederland	Landbouw	Stallen Varkens	8
2025	116	Kop van Schouwen	Nederland	Overig	Bouw	0
2025	116	Kop van Schouwen	Nederland	Overig	Drinkwater en rioolwaterzuivering	0
2025	116	Kop van Schouwen	Nederland	Overig	Kantoren en winkels, hobby paarden dienstverlening	15
2025	116	Kop van Schouwen	Nederland	Overig	Overig consumenten	82
2025	116	Kop van Schouwen	Nederland	Overig	Woningen	2
2025	116	Kop van Schouwen	Nederland	Scheepvaart	Binnenvaart	9
2025	116	Kop van Schouwen	Nederland	Scheepvaart	Visserij	1
2025	116	Kop van Schouwen	Nederland	Scheepvaart	Zeescheepvaart: Aanlegplaats	5
2025	116	Kop van Schouwen	Nederland	Scheepvaart	Zeescheepvaart: Binnengaats route	9
2025	116	Kop van Schouwen	Nederland	Scheepvaart	Zeescheepvaart: Zeeroute	21
2025	116	Kop van Schouwen	Nederland	Vervoer & overig verkeer	Luchtvaart luchthaventerrein	0
2025	116	Kop van Schouwen	Nederland	Vervoer & overig verkeer	Luchtvaart vluchten	1
2025	116	Kop van Schouwen	Nederland	Vervoer & overig verkeer	Mobiele werktuigen Bouw en Industrie	3
2025	116	Kop van Schouwen	Nederland	Vervoer & overig verkeer	Mobiele werktuigen Consumenten	0
2025	116	Kop van Schouwen	Nederland	Vervoer & overig verkeer	Mobiele werktuigen Landbouw	2
2025	116	Kop van Schouwen	Nederland	Vervoer & overig verkeer	Mobiele werktuigen overig	0
2025	116	Kop van Schouwen	Nederland	Vervoer & overig verkeer	Spoorweg	1
2025	116	Kop van Schouwen	Nederland	Wegverkeer	Binnen bebouwde kom	4
2025	116	Kop van Schouwen	Nederland	Wegverkeer	Buitenwegen	6
2025	116	Kop van Schouwen	Nederland	Wegverkeer	Snelwegen	10
2025	117	Manteling van Walcheren	Nederland	Industrie	Afvalverwerking	1
2025	117	Manteling van Walcheren	Nederland	Industrie	Basismetaal	1
2025	117	Manteling van Walcheren	Nederland	Industrie	Bouwmaterialen	1
2025	117	Manteling van Walcheren	Nederland	Industrie	Chemische industrie	8
2025	117	Manteling van Walcheren	Nederland	Industrie	Energie	3
2025	117	Manteling van Walcheren	Nederland	Industrie	Industrie Overig	0
2025	117	Manteling van Walcheren	Nederland	Industrie	Metaalbewerkingsindustrie	0
2025	117	Manteling van Walcheren	Nederland	Industrie	Olieraffinaderijen	1
2025	117	Manteling van Walcheren	Nederland	Industrie	Voedings- en genotmiddelen	1
2025	117	Manteling van Walcheren	Nederland	Landbouw	Beweiding	2
2025	117	Manteling van Walcheren	Nederland	Landbouw	Glastuinbouw	1
2025	117	Manteling van Walcheren	Nederland	Landbouw	Mestaanwending	114
2025	117	Manteling van Walcheren	Nederland	Landbouw	Mestbe- en verwerking	1
2025	117	Manteling van Walcheren	Nederland	Landbouw	Mestopslag	5
2025	117	Manteling van Walcheren	Nederland	Landbouw	Overige landbouw	19
2025	117	Manteling van Walcheren	Nederland	Landbouw	Stallen Overig vee	3
2025	117	Manteling van Walcheren	Nederland	Landbouw	Stallen Pluimvee	11
2025	117	Manteling van Walcheren	Nederland	Landbouw	Stallen Rundvee	33
2025	117	Manteling van Walcheren	Nederland	Landbouw	Stallen Varkens	12
2025	117	Manteling van Walcheren	Nederland	Overig	Bouw	0
2025	117	Manteling van Walcheren	Nederland	Overig	Drinkwater en rioolwaterzuivering	0
2025	117	Manteling van Walcheren	Nederland	Overig	Kantoren en winkels, hobby paarden dienstverlening	17
2025	117	Manteling van Walcheren	Nederland	Overig	Overig consumenten	35
2025	117	Manteling van Walcheren	Nederland	Overig	Woningen	2
2025	117	Manteling van Walcheren	Nederland	Scheepvaart	Binnenvaart	9

2025	117	Manteling van Walcheren	Nederland	Scheepvaart	Visserij	1
2025	117	Manteling van Walcheren	Nederland	Scheepvaart	Zeescheepvaart: Aanlegplaats	4
2025	117	Manteling van Walcheren	Nederland	Scheepvaart	Zeescheepvaart: Binnengaats route	10
2025	117	Manteling van Walcheren	Nederland	Scheepvaart	Zeescheepvaart: Zeeroute	21
2025	117	Manteling van Walcheren	Nederland	Vervoer & overig verkeer	Luchtvaart luchthaventerrein	0
2025	117	Manteling van Walcheren	Nederland	Vervoer & overig verkeer	Luchtvaart vluchten	1
2025	117	Manteling van Walcheren	Nederland	Vervoer & overig verkeer	Mobiele werktuigen Bouw en Industrie	3
2025	117	Manteling van Walcheren	Nederland	Vervoer & overig verkeer	Mobiele werktuigen Consumenten	0
2025	117	Manteling van Walcheren	Nederland	Vervoer & overig verkeer	Mobiele werktuigen Landbouw	2
2025	117	Manteling van Walcheren	Nederland	Vervoer & overig verkeer	Mobiele werktuigen overig	0
2025	117	Manteling van Walcheren	Nederland	Vervoer & overig verkeer	Spoorweg	1
2025	117	Manteling van Walcheren	Nederland	Wegverkeer	Binnen bebouwde kom	3
2025	117	Manteling van Walcheren	Nederland	Wegverkeer	Buitenwegen	7
2025	117	Manteling van Walcheren	Nederland	Wegverkeer	Snelwegen	9
2025	118	Oosterschelde	Nederland	Industrie	Afvalverwerking	2
2025	118	Oosterschelde	Nederland	Industrie	Basismetale	1
2025	118	Oosterschelde	Nederland	Industrie	Bouwmaterialen	1
2025	118	Oosterschelde	Nederland	Industrie	Chemische industrie	12
2025	118	Oosterschelde	Nederland	Industrie	Energie	3
2025	118	Oosterschelde	Nederland	Industrie	Industrie Overig	0
2025	118	Oosterschelde	Nederland	Industrie	Metaalbewerkingsindustrie	0
2025	118	Oosterschelde	Nederland	Industrie	Olieraffinaderijen	2
2025	118	Oosterschelde	Nederland	Industrie	Voedings- en genotmiddelen	1
2025	118	Oosterschelde	Nederland	Landbouw	Beweiding	2
2025	118	Oosterschelde	Nederland	Landbouw	Glastuinbouw	1
2025	118	Oosterschelde	Nederland	Landbouw	Mestaanwending	127
2025	118	Oosterschelde	Nederland	Landbouw	Mestbe- en verwerking	2
2025	118	Oosterschelde	Nederland	Landbouw	Mestopslag	4
2025	118	Oosterschelde	Nederland	Landbouw	Overige landbouw	23
2025	118	Oosterschelde	Nederland	Landbouw	Stallen Overig vee	2
2025	118	Oosterschelde	Nederland	Landbouw	Stallen Pluimvee	7
2025	118	Oosterschelde	Nederland	Landbouw	Stallen Rundvee	27
2025	118	Oosterschelde	Nederland	Landbouw	Stallen Varkens	14
2025	118	Oosterschelde	Nederland	Overig	Bouw	0
2025	118	Oosterschelde	Nederland	Overig	Drinkwater en rioolwaterzuivering	0
2025	118	Oosterschelde	Nederland	Overig	Kantoren en winkels, hobby paarden dienstverlening	10
2025	118	Oosterschelde	Nederland	Overig	Overig consumenten	45
2025	118	Oosterschelde	Nederland	Overig	Woningen	2
2025	118	Oosterschelde	Nederland	Scheepvaart	Binnenvaart	13
2025	118	Oosterschelde	Nederland	Scheepvaart	Visserij	1
2025	118	Oosterschelde	Nederland	Scheepvaart	Zeescheepvaart: Aanlegplaats	4
2025	118	Oosterschelde	Nederland	Scheepvaart	Zeescheepvaart: Binnengaats route	10
2025	118	Oosterschelde	Nederland	Scheepvaart	Zeescheepvaart: Zeeroute	13
2025	118	Oosterschelde	Nederland	Vervoer & overig verkeer	Luchtvaart luchthaventerrein	0
2025	118	Oosterschelde	Nederland	Vervoer & overig verkeer	Luchtvaart vluchten	1
2025	118	Oosterschelde	Nederland	Vervoer & overig verkeer	Mobiele werktuigen Bouw en Industrie	3
2025	118	Oosterschelde	Nederland	Vervoer & overig verkeer	Mobiele werktuigen Consumenten	0
2025	118	Oosterschelde	Nederland	Vervoer & overig verkeer	Mobiele werktuigen Landbouw	3
2025	118	Oosterschelde	Nederland	Vervoer & overig verkeer	Mobiele werktuigen overig	0
2025	118	Oosterschelde	Nederland	Vervoer & overig verkeer	Spoorweg	1
2025	118	Oosterschelde	Nederland	Wegverkeer	Binnen bebouwde kom	3
2025	118	Oosterschelde	Nederland	Wegverkeer	Buitenwegen	9
2025	118	Oosterschelde	Nederland	Wegverkeer	Snelwegen	11
2025	121	Yerseke en Kapelse Moer	Nederland	Industrie	Afvalverwerking	2
2025	121	Yerseke en Kapelse Moer	Nederland	Industrie	Basismetale	1
2025	121	Yerseke en Kapelse Moer	Nederland	Industrie	Bouwmaterialen	1
2025	121	Yerseke en Kapelse Moer	Nederland	Industrie	Chemische industrie	22
2025	121	Yerseke en Kapelse Moer	Nederland	Industrie	Energie	4
2025	121	Yerseke en Kapelse Moer	Nederland	Industrie	Industrie Overig	0
2025	121	Yerseke en Kapelse Moer	Nederland	Industrie	Metaalbewerkingsindustrie	0
2025	121	Yerseke en Kapelse Moer	Nederland	Industrie	Olieraffinaderijen	2
2025	121	Yerseke en Kapelse Moer	Nederland	Industrie	Voedings- en genotmiddelen	2
2025	121	Yerseke en Kapelse Moer	Nederland	Landbouw	Beweiding	5
2025	121	Yerseke en Kapelse Moer	Nederland	Landbouw	Glastuinbouw	1
2025	121	Yerseke en Kapelse Moer	Nederland	Landbouw	Mestaanwending	133
2025	121	Yerseke en Kapelse Moer	Nederland	Landbouw	Mestbe- en verwerking	1
2025	121	Yerseke en Kapelse Moer	Nederland	Landbouw	Mestopslag	5
2025	121	Yerseke en Kapelse Moer	Nederland	Landbouw	Overige landbouw	20
2025	121	Yerseke en Kapelse Moer	Nederland	Landbouw	Stallen Overig vee	2
2025	121	Yerseke en Kapelse Moer	Nederland	Landbouw	Stallen Pluimvee	12
2025	121	Yerseke en Kapelse Moer	Nederland	Landbouw	Stallen Rundvee	36
2025	121	Yerseke en Kapelse Moer	Nederland	Landbouw	Stallen Varkens	11
2025	121	Yerseke en Kapelse Moer	Nederland	Overig	Bouw	0
2025	121	Yerseke en Kapelse Moer	Nederland	Overig	Drinkwater en rioolwaterzuivering	0
2025	121	Yerseke en Kapelse Moer	Nederland	Overig	Kantoren en winkels, hobby paarden dienstverlening	12
2025	121	Yerseke en Kapelse Moer	Nederland	Overig	Overig consumenten	134
2025	121	Yerseke en Kapelse Moer	Nederland	Overig	Woningen	2
2025	121	Yerseke en Kapelse Moer	Nederland	Scheepvaart	Binnenvaart	25
2025	121	Yerseke en Kapelse Moer	Nederland	Scheepvaart	Visserij	1
2025	121	Yerseke en Kapelse Moer	Nederland	Scheepvaart	Zeescheepvaart: Aanlegplaats	4
2025	121	Yerseke en Kapelse Moer	Nederland	Scheepvaart	Zeescheepvaart: Binnengaats route	16
2025	121	Yerseke en Kapelse Moer	Nederland	Scheepvaart	Zeescheepvaart: Zeeroute	13
2025	121	Yerseke en Kapelse Moer	Nederland	Vervoer & overig verkeer	Luchtvaart luchthaventerrein	0
2025	121	Yerseke en Kapelse Moer	Nederland	Vervoer & overig verkeer	Luchtvaart vluchten	1
2025	121	Yerseke en Kapelse Moer	Nederland	Vervoer & overig verkeer	Mobiele werktuigen Bouw en Industrie	3
2025	121	Yerseke en Kapelse Moer	Nederland	Vervoer & overig verkeer	Mobiele werktuigen Consumenten	0
2025	121	Yerseke en Kapelse Moer	Nederland	Vervoer & overig verkeer	Mobiele werktuigen Landbouw	3
2025	121	Yerseke en Kapelse Moer	Nederland	Vervoer & overig verkeer	Mobiele werktuigen overig	0
2025	121	Yerseke en Kapelse Moer	Nederland	Vervoer & overig verkeer	Spoorweg	1
2025	121	Yerseke en Kapelse Moer	Nederland	Wegverkeer	Binnen bebouwde kom	4
2025	121	Yerseke en Kapelse Moer	Nederland	Wegverkeer	Buitenwegen	9

2025	121	Yerseke en Kapelse Moer	Nederland	Wegverkeer	Snelwegen	15
2025	122	Westerschelde & Saeftinghe	Nederland	Industrie	Afvalverwerking	1
2025	122	Westerschelde & Saeftinghe	Nederland	Industrie	Basismetaal	1
2025	122	Westerschelde & Saeftinghe	Nederland	Industrie	Bouwmaterialen	1
2025	122	Westerschelde & Saeftinghe	Nederland	Industrie	Chemische industrie	19
2025	122	Westerschelde & Saeftinghe	Nederland	Industrie	Energie	2
2025	122	Westerschelde & Saeftinghe	Nederland	Industrie	Industrie Overig	0
2025	122	Westerschelde & Saeftinghe	Nederland	Industrie	Metaalbewerkingsindustrie	0
2025	122	Westerschelde & Saeftinghe	Nederland	Industrie	Olieraffinaderijen	1
2025	122	Westerschelde & Saeftinghe	Nederland	Industrie	Voedings- en genotmiddelen	1
2025	122	Westerschelde & Saeftinghe	Nederland	Landbouw	Beweiding	2
2025	122	Westerschelde & Saeftinghe	Nederland	Landbouw	Glastuinbouw	1
2025	122	Westerschelde & Saeftinghe	Nederland	Landbouw	Mestaanwending	80
2025	122	Westerschelde & Saeftinghe	Nederland	Landbouw	Mestbe- en verwerking	1
2025	122	Westerschelde & Saeftinghe	Nederland	Landbouw	Mestopslag	2
2025	122	Westerschelde & Saeftinghe	Nederland	Landbouw	Overige landbouw	16
2025	122	Westerschelde & Saeftinghe	Nederland	Landbouw	Stallen Overig vee	1
2025	122	Westerschelde & Saeftinghe	Nederland	Landbouw	Stallen Pluimvee	5
2025	122	Westerschelde & Saeftinghe	Nederland	Landbouw	Stallen Rundvee	21
2025	122	Westerschelde & Saeftinghe	Nederland	Landbouw	Stallen Varkens	9
2025	122	Westerschelde & Saeftinghe	Nederland	Overig	Bouw	0
2025	122	Westerschelde & Saeftinghe	Nederland	Overig	Drinkwater en rioolwaterzuivering	0
2025	122	Westerschelde & Saeftinghe	Nederland	Overig	Kantoren en winkels, hobby paarden dienstverlening	7
2025	122	Westerschelde & Saeftinghe	Nederland	Overig	Overig consumenten	9
2025	122	Westerschelde & Saeftinghe	Nederland	Overig	Woningen	1
2025	122	Westerschelde & Saeftinghe	Nederland	Scheepvaart	Binnenvaart	9
2025	122	Westerschelde & Saeftinghe	Nederland	Scheepvaart	Visserij	0
2025	122	Westerschelde & Saeftinghe	Nederland	Scheepvaart	Zeescheepvaart: Aanlegplaats	3
2025	122	Westerschelde & Saeftinghe	Nederland	Scheepvaart	Zeescheepvaart: Binnengaats route	13
2025	122	Westerschelde & Saeftinghe	Nederland	Scheepvaart	Zeescheepvaart: Zeeroute	9
2025	122	Westerschelde & Saeftinghe	Nederland	Vervoer & overig verkeer	Luchtvaart luchthaventerrein	0
2025	122	Westerschelde & Saeftinghe	Nederland	Vervoer & overig verkeer	Luchtvaart vluchten	0
2025	122	Westerschelde & Saeftinghe	Nederland	Vervoer & overig verkeer	Mobiele werktuigen Bouw en Industrie	2
2025	122	Westerschelde & Saeftinghe	Nederland	Vervoer & overig verkeer	Mobiele werktuigen Consumenten	0
2025	122	Westerschelde & Saeftinghe	Nederland	Vervoer & overig verkeer	Mobiele werktuigen Landbouw	2
2025	122	Westerschelde & Saeftinghe	Nederland	Vervoer & overig verkeer	Mobiele werktuigen overig	0
2025	122	Westerschelde & Saeftinghe	Nederland	Vervoer & overig verkeer	Spoorweg	0
2025	122	Westerschelde & Saeftinghe	Nederland	Wegverkeer	Binnen bebouwde kom	2
2025	122	Westerschelde & Saeftinghe	Nederland	Wegverkeer	Buitenwegen	4
2025	122	Westerschelde & Saeftinghe	Nederland	Wegverkeer	Snelwegen	9
2025	123	Zwin & Kievittepolder	Nederland	Industrie	Afvalverwerking	1
2025	123	Zwin & Kievittepolder	Nederland	Industrie	Basismetaal	1
2025	123	Zwin & Kievittepolder	Nederland	Industrie	Bouwmaterialen	1
2025	123	Zwin & Kievittepolder	Nederland	Industrie	Chemische industrie	6
2025	123	Zwin & Kievittepolder	Nederland	Industrie	Energie	2
2025	123	Zwin & Kievittepolder	Nederland	Industrie	Industrie Overig	0
2025	123	Zwin & Kievittepolder	Nederland	Industrie	Metaalbewerkingsindustrie	0
2025	123	Zwin & Kievittepolder	Nederland	Industrie	Olieraffinaderijen	1
2025	123	Zwin & Kievittepolder	Nederland	Industrie	Voedings- en genotmiddelen	1
2025	123	Zwin & Kievittepolder	Nederland	Landbouw	Beweiding	1
2025	123	Zwin & Kievittepolder	Nederland	Landbouw	Glastuinbouw	0
2025	123	Zwin & Kievittepolder	Nederland	Landbouw	Mestaanwending	40
2025	123	Zwin & Kievittepolder	Nederland	Landbouw	Mestbe- en verwerking	1
2025	123	Zwin & Kievittepolder	Nederland	Landbouw	Mestopslag	1
2025	123	Zwin & Kievittepolder	Nederland	Landbouw	Overige landbouw	7
2025	123	Zwin & Kievittepolder	Nederland	Landbouw	Stallen Overig vee	1
2025	123	Zwin & Kievittepolder	Nederland	Landbouw	Stallen Pluimvee	3
2025	123	Zwin & Kievittepolder	Nederland	Landbouw	Stallen Rundvee	12
2025	123	Zwin & Kievittepolder	Nederland	Landbouw	Stallen Varkens	5
2025	123	Zwin & Kievittepolder	Nederland	Overig	Bouw	0
2025	123	Zwin & Kievittepolder	Nederland	Overig	Drinkwater en rioolwaterzuivering	0
2025	123	Zwin & Kievittepolder	Nederland	Overig	Kantoren en winkels, hobby paarden dienstverlening	6
2025	123	Zwin & Kievittepolder	Nederland	Overig	Overig consumenten	38
2025	123	Zwin & Kievittepolder	Nederland	Overig	Woningen	1
2025	123	Zwin & Kievittepolder	Nederland	Scheepvaart	Binnenvaart	5
2025	123	Zwin & Kievittepolder	Nederland	Scheepvaart	Visserij	0
2025	123	Zwin & Kievittepolder	Nederland	Scheepvaart	Zeescheepvaart: Aanlegplaats	2
2025	123	Zwin & Kievittepolder	Nederland	Scheepvaart	Zeescheepvaart: Binnengaats route	7
2025	123	Zwin & Kievittepolder	Nederland	Scheepvaart	Zeescheepvaart: Zeeroute	12
2025	123	Zwin & Kievittepolder	Nederland	Vervoer & overig verkeer	Luchtvaart luchthaventerrein	0
2025	123	Zwin & Kievittepolder	Nederland	Vervoer & overig verkeer	Luchtvaart vluchten	0
2025	123	Zwin & Kievittepolder	Nederland	Vervoer & overig verkeer	Mobiele werktuigen Bouw en Industrie	2
2025	123	Zwin & Kievittepolder	Nederland	Vervoer & overig verkeer	Mobiele werktuigen Consumenten	0
2025	123	Zwin & Kievittepolder	Nederland	Vervoer & overig verkeer	Mobiele werktuigen Landbouw	1
2025	123	Zwin & Kievittepolder	Nederland	Vervoer & overig verkeer	Mobiele werktuigen overig	0
2025	123	Zwin & Kievittepolder	Nederland	Vervoer & overig verkeer	Spoorweg	0
2025	123	Zwin & Kievittepolder	Nederland	Wegverkeer	Binnen bebouwde kom	2
2025	123	Zwin & Kievittepolder	Nederland	Wegverkeer	Buitenwegen	3
2025	123	Zwin & Kievittepolder	Nederland	Wegverkeer	Snelwegen	5
2025	124	Groote Gat	Nederland	Industrie	Afvalverwerking	1
2025	124	Groote Gat	Nederland	Industrie	Basismetaal	1
2025	124	Groote Gat	Nederland	Industrie	Bouwmaterialen	1
2025	124	Groote Gat	Nederland	Industrie	Chemische industrie	9
2025	124	Groote Gat	Nederland	Industrie	Energie	2
2025	124	Groote Gat	Nederland	Industrie	Industrie Overig	0
2025	124	Groote Gat	Nederland	Industrie	Metaalbewerkingsindustrie	0
2025	124	Groote Gat	Nederland	Industrie	Olieraffinaderijen	1
2025	124	Groote Gat	Nederland	Industrie	Voedings- en genotmiddelen	1
2025	124	Groote Gat	Nederland	Landbouw	Beweiding	3
2025	124	Groote Gat	Nederland	Landbouw	Glastuinbouw	0
2025	124	Groote Gat	Nederland	Landbouw	Mestaanwending	136

2025	124	Groote Gat	Nederland	Landbouw	Mestbe- en verwerking	1
2025	124	Groote Gat	Nederland	Landbouw	Mestopslag	2
2025	124	Groote Gat	Nederland	Landbouw	Overige landbouw	31
2025	124	Groote Gat	Nederland	Landbouw	Stallen Overig vee	1
2025	124	Groote Gat	Nederland	Landbouw	Stallen Pluimvee	6
2025	124	Groote Gat	Nederland	Landbouw	Stallen Rundvee	21
2025	124	Groote Gat	Nederland	Landbouw	Stallen Varkens	13
2025	124	Groote Gat	Nederland	Overig	Bouw	0
2025	124	Groote Gat	Nederland	Overig	Drinkwater en rioolwaterzuivering	0
2025	124	Groote Gat	Nederland	Overig	Kantoren en winkels, hobby paarden dienstverlening	20
2025	124	Groote Gat	Nederland	Overig	Overig consumenten	30
2025	124	Groote Gat	Nederland	Overig	Woningen	3
2025	124	Groote Gat	Nederland	Scheepvaart	Binnenvaart	5
2025	124	Groote Gat	Nederland	Scheepvaart	Visserij	0
2025	124	Groote Gat	Nederland	Scheepvaart	Zeescheepvaart: Aanlegplaats	2
2025	124	Groote Gat	Nederland	Scheepvaart	Zeescheepvaart: Binnengaats route	7
2025	124	Groote Gat	Nederland	Scheepvaart	Zeescheepvaart: Zeeroute	10
2025	124	Groote Gat	Nederland	Vervoer & overig verkeer	Luchtvaart luchthaventerrein	0
2025	124	Groote Gat	Nederland	Vervoer & overig verkeer	Luchtvaart vluchten	0
2025	124	Groote Gat	Nederland	Vervoer & overig verkeer	Mobiele werktuigen Bouw en Industrie	2
2025	124	Groote Gat	Nederland	Vervoer & overig verkeer	Mobiele werktuigen Consumenten	0
2025	124	Groote Gat	Nederland	Vervoer & overig verkeer	Mobiele werktuigen Landbouw	3
2025	124	Groote Gat	Nederland	Vervoer & overig verkeer	Mobiele werktuigen overig	0
2025	124	Groote Gat	Nederland	Vervoer & overig verkeer	Spoorweg	0
2025	124	Groote Gat	Nederland	Wegverkeer	Binnen bebouwde kom	2
2025	124	Groote Gat	Nederland	Wegverkeer	Buitenwegen	6
2025	124	Groote Gat	Nederland	Wegverkeer	Snelwegen	5
2025	125	Canisvliet	Nederland	Industrie	Afvalverwerking	1
2025	125	Canisvliet	Nederland	Industrie	Basismetaal	1
2025	125	Canisvliet	Nederland	Industrie	Bouwmaterialen	1
2025	125	Canisvliet	Nederland	Industrie	Chemische industrie	48
2025	125	Canisvliet	Nederland	Industrie	Energie	2
2025	125	Canisvliet	Nederland	Industrie	Industrie Overig	0
2025	125	Canisvliet	Nederland	Industrie	Metaalbewerkingsindustrie	0
2025	125	Canisvliet	Nederland	Industrie	Olieraffinaderijen	1
2025	125	Canisvliet	Nederland	Industrie	Voedings- en genotmiddelen	6
2025	125	Canisvliet	Nederland	Landbouw	Beweiding	1
2025	125	Canisvliet	Nederland	Landbouw	Glastuinbouw	0
2025	125	Canisvliet	Nederland	Landbouw	Mestaanwending	155
2025	125	Canisvliet	Nederland	Landbouw	Mestbe- en verwerking	1
2025	125	Canisvliet	Nederland	Landbouw	Mestopslag	2
2025	125	Canisvliet	Nederland	Landbouw	Overige landbouw	40
2025	125	Canisvliet	Nederland	Landbouw	Stallen Overig vee	1
2025	125	Canisvliet	Nederland	Landbouw	Stallen Pluimvee	4
2025	125	Canisvliet	Nederland	Landbouw	Stallen Rundvee	14
2025	125	Canisvliet	Nederland	Landbouw	Stallen Varkens	6
2025	125	Canisvliet	Nederland	Overig	Bouw	0
2025	125	Canisvliet	Nederland	Overig	Drinkwater en rioolwaterzuivering	0
2025	125	Canisvliet	Nederland	Overig	Kantoren en winkels, hobby paarden dienstverlening	7
2025	125	Canisvliet	Nederland	Overig	Overig consumenten	20
2025	125	Canisvliet	Nederland	Overig	Woningen	1
2025	125	Canisvliet	Nederland	Scheepvaart	Binnenvaart	9
2025	125	Canisvliet	Nederland	Scheepvaart	Visserij	0
2025	125	Canisvliet	Nederland	Scheepvaart	Zeescheepvaart: Aanlegplaats	2
2025	125	Canisvliet	Nederland	Scheepvaart	Zeescheepvaart: Binnengaats route	7
2025	125	Canisvliet	Nederland	Scheepvaart	Zeescheepvaart: Zeeroute	9
2025	125	Canisvliet	Nederland	Vervoer & overig verkeer	Luchtvaart luchthaventerrein	0
2025	125	Canisvliet	Nederland	Vervoer & overig verkeer	Luchtvaart vluchten	0
2025	125	Canisvliet	Nederland	Vervoer & overig verkeer	Mobiele werktuigen Bouw en Industrie	2
2025	125	Canisvliet	Nederland	Vervoer & overig verkeer	Mobiele werktuigen Consumenten	0
2025	125	Canisvliet	Nederland	Vervoer & overig verkeer	Mobiele werktuigen Landbouw	2
2025	125	Canisvliet	Nederland	Vervoer & overig verkeer	Mobiele werktuigen overig	0
2025	125	Canisvliet	Nederland	Vervoer & overig verkeer	Spoorweg	0
2025	125	Canisvliet	Nederland	Wegverkeer	Binnen bebouwde kom	2
2025	125	Canisvliet	Nederland	Wegverkeer	Buitenwegen	4
2025	125	Canisvliet	Nederland	Wegverkeer	Snelwegen	7
2025	126	Vogelkreek	Nederland	Industrie	Afvalverwerking	2
2025	126	Vogelkreek	Nederland	Industrie	Basismetaal	1
2025	126	Vogelkreek	Nederland	Industrie	Bouwmaterialen	1
2025	126	Vogelkreek	Nederland	Industrie	Chemische industrie	41
2025	126	Vogelkreek	Nederland	Industrie	Energie	2
2025	126	Vogelkreek	Nederland	Industrie	Industrie Overig	0
2025	126	Vogelkreek	Nederland	Industrie	Metaalbewerkingsindustrie	0
2025	126	Vogelkreek	Nederland	Industrie	Olieraffinaderijen	1
2025	126	Vogelkreek	Nederland	Industrie	Voedings- en genotmiddelen	2
2025	126	Vogelkreek	Nederland	Landbouw	Beweiding	2
2025	126	Vogelkreek	Nederland	Landbouw	Glastuinbouw	1
2025	126	Vogelkreek	Nederland	Landbouw	Mestaanwending	164
2025	126	Vogelkreek	Nederland	Landbouw	Mestbe- en verwerking	1
2025	126	Vogelkreek	Nederland	Landbouw	Mestopslag	3
2025	126	Vogelkreek	Nederland	Landbouw	Overige landbouw	53
2025	126	Vogelkreek	Nederland	Landbouw	Stallen Overig vee	2
2025	126	Vogelkreek	Nederland	Landbouw	Stallen Pluimvee	6
2025	126	Vogelkreek	Nederland	Landbouw	Stallen Rundvee	43
2025	126	Vogelkreek	Nederland	Landbouw	Stallen Varkens	11
2025	126	Vogelkreek	Nederland	Overig	Bouw	0
2025	126	Vogelkreek	Nederland	Overig	Drinkwater en rioolwaterzuivering	0
2025	126	Vogelkreek	Nederland	Overig	Kantoren en winkels, hobby paarden dienstverlening	14
2025	126	Vogelkreek	Nederland	Overig	Overig consumenten	42
2025	126	Vogelkreek	Nederland	Overig	Woningen	2
2025	126	Vogelkreek	Nederland	Scheepvaart	Binnenvaart	10

2025	126	Vogelkreek	Nederland	Scheepvaart	Visserij	0
2025	126	Vogelkreek	Nederland	Scheepvaart	Zeescheepvaart: Aanlegplaats	3
2025	126	Vogelkreek	Nederland	Scheepvaart	Zeescheepvaart: Binnengaats route	12
2025	126	Vogelkreek	Nederland	Scheepvaart	Zeescheepvaart: Zeeroute	10
2025	126	Vogelkreek	Nederland	Vervoer & overig verkeer	Luchtvaart luchthaventerrein	0
2025	126	Vogelkreek	Nederland	Vervoer & overig verkeer	Luchtvaart vluchten	0
2025	126	Vogelkreek	Nederland	Vervoer & overig verkeer	Mobiele werktuigen Bouw en Industrie	2
2025	126	Vogelkreek	Nederland	Vervoer & overig verkeer	Mobiele werktuigen Consumenten	0
2025	126	Vogelkreek	Nederland	Vervoer & overig verkeer	Mobiele werktuigen Landbouw	3
2025	126	Vogelkreek	Nederland	Vervoer & overig verkeer	Mobiele werktuigen overig	0
2025	126	Vogelkreek	Nederland	Vervoer & overig verkeer	Spoorweg	0
2025	126	Vogelkreek	Nederland	Wegverkeer	Binnen bebouwde kom	3
2025	126	Vogelkreek	Nederland	Wegverkeer	Buitenwegen	6
2025	126	Vogelkreek	Nederland	Wegverkeer	Snelwegen	9
2025	128	Brabantse Wal	Nederland	Industrie	Afvalverwerking	3
2025	128	Brabantse Wal	Nederland	Industrie	Basismetaal	2
2025	128	Brabantse Wal	Nederland	Industrie	Bouwmaterialen	4
2025	128	Brabantse Wal	Nederland	Industrie	Chemische industrie	24
2025	128	Brabantse Wal	Nederland	Industrie	Energie	5
2025	128	Brabantse Wal	Nederland	Industrie	Industrie Overig	1
2025	128	Brabantse Wal	Nederland	Industrie	Metaalbewerkingsindustrie	0
2025	128	Brabantse Wal	Nederland	Industrie	Olieraffinaderijen	2
2025	128	Brabantse Wal	Nederland	Industrie	Voedings- en genotmiddelen	3
2025	128	Brabantse Wal	Nederland	Landbouw	Beweiding	4
2025	128	Brabantse Wal	Nederland	Landbouw	Glastuinbouw	2
2025	128	Brabantse Wal	Nederland	Landbouw	Mestaanwending	187
2025	128	Brabantse Wal	Nederland	Landbouw	Mestbe- en verwerking	5
2025	128	Brabantse Wal	Nederland	Landbouw	Mestopslag	11
2025	128	Brabantse Wal	Nederland	Landbouw	Overige landbouw	43
2025	128	Brabantse Wal	Nederland	Landbouw	Stallen Overig vee	8
2025	128	Brabantse Wal	Nederland	Landbouw	Stallen Pluimvee	21
2025	128	Brabantse Wal	Nederland	Landbouw	Stallen Rundvee	97
2025	128	Brabantse Wal	Nederland	Landbouw	Stallen Varkens	56
2025	128	Brabantse Wal	Nederland	Overig	Bouw	0
2025	128	Brabantse Wal	Nederland	Overig	Drinkwater en rioolwaterzuivering	0
2025	128	Brabantse Wal	Nederland	Overig	Kantoren en winkels, hobby paarden dienstverlening	33
2025	128	Brabantse Wal	Nederland	Overig	Overig consumenten	51
2025	128	Brabantse Wal	Nederland	Overig	Woningen	4
2025	128	Brabantse Wal	Nederland	Scheepvaart	Binnenvaart	26
2025	128	Brabantse Wal	Nederland	Scheepvaart	Visserij	1
2025	128	Brabantse Wal	Nederland	Scheepvaart	Zeescheepvaart: Aanlegplaats	5
2025	128	Brabantse Wal	Nederland	Scheepvaart	Zeescheepvaart: Binnengaats route	19
2025	128	Brabantse Wal	Nederland	Scheepvaart	Zeescheepvaart: Zeeroute	17
2025	128	Brabantse Wal	Nederland	Vervoer & overig verkeer	Luchtvaart luchthaventerrein	0
2025	128	Brabantse Wal	Nederland	Vervoer & overig verkeer	Luchtvaart vluchten	1
2025	128	Brabantse Wal	Nederland	Vervoer & overig verkeer	Mobiele werktuigen Bouw en Industrie	6
2025	128	Brabantse Wal	Nederland	Vervoer & overig verkeer	Mobiele werktuigen Consumenten	0
2025	128	Brabantse Wal	Nederland	Vervoer & overig verkeer	Mobiele werktuigen Landbouw	4
2025	128	Brabantse Wal	Nederland	Vervoer & overig verkeer	Mobiele werktuigen overig	0
2025	128	Brabantse Wal	Nederland	Vervoer & overig verkeer	Spoorweg	1
2025	128	Brabantse Wal	Nederland	Wegverkeer	Binnen bebouwde kom	8
2025	128	Brabantse Wal	Nederland	Wegverkeer	Buitenwegen	18
2025	128	Brabantse Wal	Nederland	Wegverkeer	Snelwegen	49
2025	129	Ulvenhoutse Bos	Nederland	Industrie	Afvalverwerking	5
2025	129	Ulvenhoutse Bos	Nederland	Industrie	Basismetaal	3
2025	129	Ulvenhoutse Bos	Nederland	Industrie	Bouwmaterialen	9
2025	129	Ulvenhoutse Bos	Nederland	Industrie	Chemische industrie	15
2025	129	Ulvenhoutse Bos	Nederland	Industrie	Energie	6
2025	129	Ulvenhoutse Bos	Nederland	Industrie	Industrie Overig	1
2025	129	Ulvenhoutse Bos	Nederland	Industrie	Metaalbewerkingsindustrie	1
2025	129	Ulvenhoutse Bos	Nederland	Industrie	Olieraffinaderijen	2
2025	129	Ulvenhoutse Bos	Nederland	Industrie	Voedings- en genotmiddelen	5
2025	129	Ulvenhoutse Bos	Nederland	Landbouw	Beweiding	6
2025	129	Ulvenhoutse Bos	Nederland	Landbouw	Glastuinbouw	2
2025	129	Ulvenhoutse Bos	Nederland	Landbouw	Mestaanwending	206
2025	129	Ulvenhoutse Bos	Nederland	Landbouw	Mestbe- en verwerking	10
2025	129	Ulvenhoutse Bos	Nederland	Landbouw	Mestopslag	19
2025	129	Ulvenhoutse Bos	Nederland	Landbouw	Overige landbouw	22
2025	129	Ulvenhoutse Bos	Nederland	Landbouw	Stallen Overig vee	14
2025	129	Ulvenhoutse Bos	Nederland	Landbouw	Stallen Pluimvee	33
2025	129	Ulvenhoutse Bos	Nederland	Landbouw	Stallen Rundvee	191
2025	129	Ulvenhoutse Bos	Nederland	Landbouw	Stallen Varkens	89
2025	129	Ulvenhoutse Bos	Nederland	Overig	Bouw	0
2025	129	Ulvenhoutse Bos	Nederland	Overig	Drinkwater en rioolwaterzuivering	1
2025	129	Ulvenhoutse Bos	Nederland	Overig	Kantoren en winkels, hobby paarden dienstverlening	86
2025	129	Ulvenhoutse Bos	Nederland	Overig	Overig consumenten	122
2025	129	Ulvenhoutse Bos	Nederland	Overig	Woningen	9
2025	129	Ulvenhoutse Bos	Nederland	Scheepvaart	Binnenvaart	26
2025	129	Ulvenhoutse Bos	Nederland	Scheepvaart	Visserij	1
2025	129	Ulvenhoutse Bos	Nederland	Scheepvaart	Zeescheepvaart: Aanlegplaats	5
2025	129	Ulvenhoutse Bos	Nederland	Scheepvaart	Zeescheepvaart: Binnengaats route	12
2025	129	Ulvenhoutse Bos	Nederland	Scheepvaart	Zeescheepvaart: Zeeroute	17
2025	129	Ulvenhoutse Bos	Nederland	Vervoer & overig verkeer	Luchtvaart luchthaventerrein	0
2025	129	Ulvenhoutse Bos	Nederland	Vervoer & overig verkeer	Luchtvaart vluchten	1
2025	129	Ulvenhoutse Bos	Nederland	Vervoer & overig verkeer	Mobiele werktuigen Bouw en Industrie	14
2025	129	Ulvenhoutse Bos	Nederland	Vervoer & overig verkeer	Mobiele werktuigen Consumenten	0
2025	129	Ulvenhoutse Bos	Nederland	Vervoer & overig verkeer	Mobiele werktuigen Landbouw	5
2025	129	Ulvenhoutse Bos	Nederland	Vervoer & overig verkeer	Mobiele werktuigen overig	0
2025	129	Ulvenhoutse Bos	Nederland	Vervoer & overig verkeer	Spoorweg	2
2025	129	Ulvenhoutse Bos	Nederland	Wegverkeer	Binnen bebouwde kom	17
2025	129	Ulvenhoutse Bos	Nederland	Wegverkeer	Buitenwegen	29

2025	129	Ulvenhoutse Bos	Nederland	Wegverkeer	Snelwegen	113
2025	130	Langstraat	Nederland	Industrie	Afvalverwerking	4
2025	130	Langstraat	Nederland	Industrie	Basismetaal	2
2025	130	Langstraat	Nederland	Industrie	Bouwmaterialen	6
2025	130	Langstraat	Nederland	Industrie	Chemische industrie	8
2025	130	Langstraat	Nederland	Industrie	Energie	6
2025	130	Langstraat	Nederland	Industrie	Industrie Overig	1
2025	130	Langstraat	Nederland	Industrie	Metaalbewerkingsindustrie	1
2025	130	Langstraat	Nederland	Industrie	Olieraffinaderijen	2
2025	130	Langstraat	Nederland	Industrie	Voedings- en genotmiddelen	3
2025	130	Langstraat	Nederland	Landbouw	Beweiding	9
2025	130	Langstraat	Nederland	Landbouw	Glastuinbouw	2
2025	130	Langstraat	Nederland	Landbouw	Mestaanwending	197
2025	130	Langstraat	Nederland	Landbouw	Mestbe- en verwerking	5
2025	130	Langstraat	Nederland	Landbouw	Mestopslag	11
2025	130	Langstraat	Nederland	Landbouw	Overige landbouw	18
2025	130	Langstraat	Nederland	Landbouw	Stallen Overig vee	12
2025	130	Langstraat	Nederland	Landbouw	Stallen Pluimvee	18
2025	130	Langstraat	Nederland	Landbouw	Stallen Rundvee	121
2025	130	Langstraat	Nederland	Landbouw	Stallen Varkens	43
2025	130	Langstraat	Nederland	Overig	Bouw	0
2025	130	Langstraat	Nederland	Overig	Drinkwater en rioolwaterzuivering	0
2025	130	Langstraat	Nederland	Overig	Kantoren en winkels, hobby paarden dienstverlening	32
2025	130	Langstraat	Nederland	Overig	Overig consumenten	98
2025	130	Langstraat	Nederland	Overig	Woningen	5
2025	130	Langstraat	Nederland	Scheepvaart	Binnenvaart	20
2025	130	Langstraat	Nederland	Scheepvaart	Visserij	0
2025	130	Langstraat	Nederland	Scheepvaart	Zeescheepvaart: Aanlegplaats	3
2025	130	Langstraat	Nederland	Scheepvaart	Zeescheepvaart: Binnengaats route	7
2025	130	Langstraat	Nederland	Scheepvaart	Zeescheepvaart: Zeeroute	11
2025	130	Langstraat	Nederland	Vervoer & overig verkeer	Luchtvaart luchthaventerrein	0
2025	130	Langstraat	Nederland	Vervoer & overig verkeer	Luchtvaart vluchten	1
2025	130	Langstraat	Nederland	Vervoer & overig verkeer	Mobiele werktuigen Bouw en Industrie	8
2025	130	Langstraat	Nederland	Vervoer & overig verkeer	Mobiele werktuigen Consumenten	0
2025	130	Langstraat	Nederland	Vervoer & overig verkeer	Mobiele werktuigen Landbouw	4
2025	130	Langstraat	Nederland	Vervoer & overig verkeer	Mobiele werktuigen overig	0
2025	130	Langstraat	Nederland	Vervoer & overig verkeer	Spoorweg	1
2025	130	Langstraat	Nederland	Wegverkeer	Binnen bebouwde kom	11
2025	130	Langstraat	Nederland	Wegverkeer	Buitenwegen	23
2025	130	Langstraat	Nederland	Wegverkeer	Snelwegen	59
2025	131	Loonse en Drunense Duinen & Leemkuilen	Nederland	Industrie	Afvalverwerking	8
2025	131	Loonse en Drunense Duinen & Leemkuilen	Nederland	Industrie	Basismetaal	3
2025	131	Loonse en Drunense Duinen & Leemkuilen	Nederland	Industrie	Bouwmaterialen	7
2025	131	Loonse en Drunense Duinen & Leemkuilen	Nederland	Industrie	Chemische industrie	9
2025	131	Loonse en Drunense Duinen & Leemkuilen	Nederland	Industrie	Energie	6
2025	131	Loonse en Drunense Duinen & Leemkuilen	Nederland	Industrie	Industrie Overig	1
2025	131	Loonse en Drunense Duinen & Leemkuilen	Nederland	Industrie	Metaalbewerkingsindustrie	1
2025	131	Loonse en Drunense Duinen & Leemkuilen	Nederland	Industrie	Olieraffinaderijen	2
2025	131	Loonse en Drunense Duinen & Leemkuilen	Nederland	Industrie	Voedings- en genotmiddelen	4
2025	131	Loonse en Drunense Duinen & Leemkuilen	Nederland	Landbouw	Beweiding	7
2025	131	Loonse en Drunense Duinen & Leemkuilen	Nederland	Landbouw	Glastuinbouw	2
2025	131	Loonse en Drunense Duinen & Leemkuilen	Nederland	Landbouw	Mestaanwending	208
2025	131	Loonse en Drunense Duinen & Leemkuilen	Nederland	Landbouw	Mestbe- en verwerking	13
2025	131	Loonse en Drunense Duinen & Leemkuilen	Nederland	Landbouw	Mestopslag	19
2025	131	Loonse en Drunense Duinen & Leemkuilen	Nederland	Landbouw	Overige landbouw	16
2025	131	Loonse en Drunense Duinen & Leemkuilen	Nederland	Landbouw	Stallen Overig vee	18
2025	131	Loonse en Drunense Duinen & Leemkuilen	Nederland	Landbouw	Stallen Pluimvee	41
2025	131	Loonse en Drunense Duinen & Leemkuilen	Nederland	Landbouw	Stallen Rundvee	176
2025	131	Loonse en Drunense Duinen & Leemkuilen	Nederland	Landbouw	Stallen Varkens	102
2025	131	Loonse en Drunense Duinen & Leemkuilen	Nederland	Overig	Bouw	0
2025	131	Loonse en Drunense Duinen & Leemkuilen	Nederland	Overig	Drinkwater en rioolwaterzuivering	1
2025	131	Loonse en Drunense Duinen & Leemkuilen	Nederland	Overig	Kantoren en winkels, hobby paarden dienstverlening	40
2025	131	Loonse en Drunense Duinen & Leemkuilen	Nederland	Overig	Overig consumenten	84
2025	131	Loonse en Drunense Duinen & Leemkuilen	Nederland	Overig	Woningen	6
2025	131	Loonse en Drunense Duinen & Leemkuilen	Nederland	Scheepvaart	Binnenvaart	23
2025	131	Loonse en Drunense Duinen & Leemkuilen	Nederland	Scheepvaart	Visserij	0
2025	131	Loonse en Drunense Duinen & Leemkuilen	Nederland	Scheepvaart	Zeescheepvaart: Aanlegplaats	3
2025	131	Loonse en Drunense Duinen & Leemkuilen	Nederland	Scheepvaart	Zeescheepvaart: Binnengaats route	8
2025	131	Loonse en Drunense Duinen & Leemkuilen	Nederland	Scheepvaart	Zeescheepvaart: Zeeroute	13
2025	131	Loonse en Drunense Duinen & Leemkuilen	Nederland	Vervoer & overig verkeer	Luchtvaart luchthaventerrein	0
2025	131	Loonse en Drunense Duinen & Leemkuilen	Nederland	Vervoer & overig verkeer	Luchtvaart vluchten	1
2025	131	Loonse en Drunense Duinen & Leemkuilen	Nederland	Vervoer & overig verkeer	Mobiele werktuigen Bouw en Industrie	9
2025	131	Loonse en Drunense Duinen & Leemkuilen	Nederland	Vervoer & overig verkeer	Mobiele werktuigen Consumenten	0
2025	131	Loonse en Drunense Duinen & Leemkuilen	Nederland	Vervoer & overig verkeer	Mobiele werktuigen Landbouw	4
2025	131	Loonse en Drunense Duinen & Leemkuilen	Nederland	Vervoer & overig verkeer	Mobiele werktuigen overig	0
2025	131	Loonse en Drunense Duinen & Leemkuilen	Nederland	Vervoer & overig verkeer	Spoorweg	2
2025	131	Loonse en Drunense Duinen & Leemkuilen	Nederland	Wegverkeer	Binnen bebouwde kom	14
2025	131	Loonse en Drunense Duinen & Leemkuilen	Nederland	Wegverkeer	Buitenwegen	24
2025	131	Loonse en Drunense Duinen & Leemkuilen	Nederland	Wegverkeer	Snelwegen	48
2025	132	Vlijmens Ven, Moerputten & Bossche Broek	Nederland	Industrie	Afvalverwerking	3
2025	132	Vlijmens Ven, Moerputten & Bossche Broek	Nederland	Industrie	Basismetaal	2
2025	132	Vlijmens Ven, Moerputten & Bossche Broek	Nederland	Industrie	Bouwmaterialen	5
2025	132	Vlijmens Ven, Moerputten & Bossche Broek	Nederland	Industrie	Chemische industrie	7
2025	132	Vlijmens Ven, Moerputten & Bossche Broek	Nederland	Industrie	Energie	7
2025	132	Vlijmens Ven, Moerputten & Bossche Broek	Nederland	Industrie	Industrie Overig	1
2025	132	Vlijmens Ven, Moerputten & Bossche Broek	Nederland	Industrie	Metaalbewerkingsindustrie	0
2025	132	Vlijmens Ven, Moerputten & Bossche Broek	Nederland	Industrie	Olieraffinaderijen	2
2025	132	Vlijmens Ven, Moerputten & Bossche Broek	Nederland	Industrie	Voedings- en genotmiddelen	3
2025	132	Vlijmens Ven, Moerputten & Bossche Broek	Nederland	Landbouw	Beweiding	5
2025	132	Vlijmens Ven, Moerputten & Bossche Broek	Nederland	Landbouw	Glastuinbouw	1
2025	132	Vlijmens Ven, Moerputten & Bossche Broek	Nederland	Landbouw	Mestaanwending	160

2025	132	Vlijmens Ven, Moerputten & Bossche Broek	Nederland	Landbouw	Mestbe- en verwerking	8
2025	132	Vlijmens Ven, Moerputten & Bossche Broek	Nederland	Landbouw	Mestopslag	13
2025	132	Vlijmens Ven, Moerputten & Bossche Broek	Nederland	Landbouw	Overige landbouw	13
2025	132	Vlijmens Ven, Moerputten & Bossche Broek	Nederland	Landbouw	Stallen Overig vee	10
2025	132	Vlijmens Ven, Moerputten & Bossche Broek	Nederland	Landbouw	Stallen Pluimvee	26
2025	132	Vlijmens Ven, Moerputten & Bossche Broek	Nederland	Landbouw	Stallen Rundvee	129
2025	132	Vlijmens Ven, Moerputten & Bossche Broek	Nederland	Landbouw	Stallen Varkens	60
2025	132	Vlijmens Ven, Moerputten & Bossche Broek	Nederland	Overig	Bouw	0
2025	132	Vlijmens Ven, Moerputten & Bossche Broek	Nederland	Overig	Drinkwater en rioolwaterzuivering	1
2025	132	Vlijmens Ven, Moerputten & Bossche Broek	Nederland	Overig	Kantoren en winkels, hobby paarden dienstverlening	34
2025	132	Vlijmens Ven, Moerputten & Bossche Broek	Nederland	Overig	Overig consumenten	92
2025	132	Vlijmens Ven, Moerputten & Bossche Broek	Nederland	Overig	Woningen	6
2025	132	Vlijmens Ven, Moerputten & Bossche Broek	Nederland	Scheepvaart	Binnenvaart	18
2025	132	Vlijmens Ven, Moerputten & Bossche Broek	Nederland	Scheepvaart	Visserij	0
2025	132	Vlijmens Ven, Moerputten & Bossche Broek	Nederland	Scheepvaart	Zeescheepvaart: Aanlegplaats	3
2025	132	Vlijmens Ven, Moerputten & Bossche Broek	Nederland	Scheepvaart	Zeescheepvaart: Binnengaats route	6
2025	132	Vlijmens Ven, Moerputten & Bossche Broek	Nederland	Scheepvaart	Zeescheepvaart: Zeeroute	10
2025	132	Vlijmens Ven, Moerputten & Bossche Broek	Nederland	Vervoer & overig verkeer	Luchtvaart luchthaventerrein	0
2025	132	Vlijmens Ven, Moerputten & Bossche Broek	Nederland	Vervoer & overig verkeer	Luchtvaart vluchten	1
2025	132	Vlijmens Ven, Moerputten & Bossche Broek	Nederland	Vervoer & overig verkeer	Mobiele werktuigen Bouw en Industrie	11
2025	132	Vlijmens Ven, Moerputten & Bossche Broek	Nederland	Vervoer & overig verkeer	Mobiele werktuigen Consumenten	0
2025	132	Vlijmens Ven, Moerputten & Bossche Broek	Nederland	Vervoer & overig verkeer	Mobiele werktuigen Landbouw	4
2025	132	Vlijmens Ven, Moerputten & Bossche Broek	Nederland	Vervoer & overig verkeer	Mobiele werktuigen overig	0
2025	132	Vlijmens Ven, Moerputten & Bossche Broek	Nederland	Vervoer & overig verkeer	Spoorweg	1
2025	132	Vlijmens Ven, Moerputten & Bossche Broek	Nederland	Wegverkeer	Binnen bebouwde kom	14
2025	132	Vlijmens Ven, Moerputten & Bossche Broek	Nederland	Wegverkeer	Buitenwegen	27
2025	132	Vlijmens Ven, Moerputten & Bossche Broek	Nederland	Wegverkeer	Snelwegen	54
2025	133	Kampina & Oisterwijkse Vennen	Nederland	Industrie	Afvalverwerking	4
2025	133	Kampina & Oisterwijkse Vennen	Nederland	Industrie	Basismetaal	2
2025	133	Kampina & Oisterwijkse Vennen	Nederland	Industrie	Bouwmaterialen	4
2025	133	Kampina & Oisterwijkse Vennen	Nederland	Industrie	Chemische industrie	7
2025	133	Kampina & Oisterwijkse Vennen	Nederland	Industrie	Energie	4
2025	133	Kampina & Oisterwijkse Vennen	Nederland	Industrie	Industrie Overig	1
2025	133	Kampina & Oisterwijkse Vennen	Nederland	Industrie	Metaalbewerkingsindustrie	1
2025	133	Kampina & Oisterwijkse Vennen	Nederland	Industrie	Olieraffinaderijen	1
2025	133	Kampina & Oisterwijkse Vennen	Nederland	Industrie	Voedings- en genotmiddelen	3
2025	133	Kampina & Oisterwijkse Vennen	Nederland	Landbouw	Beweiding	5
2025	133	Kampina & Oisterwijkse Vennen	Nederland	Landbouw	Glastuinbouw	1
2025	133	Kampina & Oisterwijkse Vennen	Nederland	Landbouw	Mestaanwending	168
2025	133	Kampina & Oisterwijkse Vennen	Nederland	Landbouw	Mestbe- en verwerking	17
2025	133	Kampina & Oisterwijkse Vennen	Nederland	Landbouw	Mestopslag	24
2025	133	Kampina & Oisterwijkse Vennen	Nederland	Landbouw	Overige landbouw	13
2025	133	Kampina & Oisterwijkse Vennen	Nederland	Landbouw	Stallen Overig vee	13
2025	133	Kampina & Oisterwijkse Vennen	Nederland	Landbouw	Stallen Pluimvee	63
2025	133	Kampina & Oisterwijkse Vennen	Nederland	Landbouw	Stallen Rundvee	148
2025	133	Kampina & Oisterwijkse Vennen	Nederland	Landbouw	Stallen Varkens	113
2025	133	Kampina & Oisterwijkse Vennen	Nederland	Overig	Bouw	0
2025	133	Kampina & Oisterwijkse Vennen	Nederland	Overig	Drinkwater en rioolwaterzuivering	0
2025	133	Kampina & Oisterwijkse Vennen	Nederland	Overig	Kantoren en winkels, hobby paarden dienstverlening	26
2025	133	Kampina & Oisterwijkse Vennen	Nederland	Overig	Overig consumenten	82
2025	133	Kampina & Oisterwijkse Vennen	Nederland	Overig	Woningen	4
2025	133	Kampina & Oisterwijkse Vennen	Nederland	Scheepvaart	Binnenvaart	15
2025	133	Kampina & Oisterwijkse Vennen	Nederland	Scheepvaart	Visserij	0
2025	133	Kampina & Oisterwijkse Vennen	Nederland	Scheepvaart	Zeescheepvaart: Aanlegplaats	2
2025	133	Kampina & Oisterwijkse Vennen	Nederland	Scheepvaart	Zeescheepvaart: Binnengaats route	6
2025	133	Kampina & Oisterwijkse Vennen	Nederland	Scheepvaart	Zeescheepvaart: Zeeroute	10
2025	133	Kampina & Oisterwijkse Vennen	Nederland	Vervoer & overig verkeer	Luchtvaart luchthaventerrein	0
2025	133	Kampina & Oisterwijkse Vennen	Nederland	Vervoer & overig verkeer	Luchtvaart vluchten	1
2025	133	Kampina & Oisterwijkse Vennen	Nederland	Vervoer & overig verkeer	Mobiele werktuigen Bouw en Industrie	6
2025	133	Kampina & Oisterwijkse Vennen	Nederland	Vervoer & overig verkeer	Mobiele werktuigen Consumenten	0
2025	133	Kampina & Oisterwijkse Vennen	Nederland	Vervoer & overig verkeer	Mobiele werktuigen Landbouw	4
2025	133	Kampina & Oisterwijkse Vennen	Nederland	Vervoer & overig verkeer	Mobiele werktuigen overig	0
2025	133	Kampina & Oisterwijkse Vennen	Nederland	Vervoer & overig verkeer	Spoorweg	1
2025	133	Kampina & Oisterwijkse Vennen	Nederland	Wegverkeer	Binnen bebouwde kom	9
2025	133	Kampina & Oisterwijkse Vennen	Nederland	Wegverkeer	Buitenwegen	18
2025	133	Kampina & Oisterwijkse Vennen	Nederland	Wegverkeer	Snelwegen	38
2025	134	Regte Heide & Riels Laag	Nederland	Industrie	Afvalverwerking	4
2025	134	Regte Heide & Riels Laag	Nederland	Industrie	Basismetaal	2
2025	134	Regte Heide & Riels Laag	Nederland	Industrie	Bouwmaterialen	4
2025	134	Regte Heide & Riels Laag	Nederland	Industrie	Chemische industrie	7
2025	134	Regte Heide & Riels Laag	Nederland	Industrie	Energie	4
2025	134	Regte Heide & Riels Laag	Nederland	Industrie	Industrie Overig	1
2025	134	Regte Heide & Riels Laag	Nederland	Industrie	Metaalbewerkingsindustrie	0
2025	134	Regte Heide & Riels Laag	Nederland	Industrie	Olieraffinaderijen	1
2025	134	Regte Heide & Riels Laag	Nederland	Industrie	Voedings- en genotmiddelen	2
2025	134	Regte Heide & Riels Laag	Nederland	Landbouw	Beweiding	4
2025	134	Regte Heide & Riels Laag	Nederland	Landbouw	Glastuinbouw	1
2025	134	Regte Heide & Riels Laag	Nederland	Landbouw	Mestaanwending	121
2025	134	Regte Heide & Riels Laag	Nederland	Landbouw	Mestbe- en verwerking	10
2025	134	Regte Heide & Riels Laag	Nederland	Landbouw	Mestopslag	13
2025	134	Regte Heide & Riels Laag	Nederland	Landbouw	Overige landbouw	13
2025	134	Regte Heide & Riels Laag	Nederland	Landbouw	Stallen Overig vee	14
2025	134	Regte Heide & Riels Laag	Nederland	Landbouw	Stallen Pluimvee	28
2025	134	Regte Heide & Riels Laag	Nederland	Landbouw	Stallen Rundvee	116
2025	134	Regte Heide & Riels Laag	Nederland	Landbouw	Stallen Varkens	71
2025	134	Regte Heide & Riels Laag	Nederland	Overig	Bouw	0
2025	134	Regte Heide & Riels Laag	Nederland	Overig	Drinkwater en rioolwaterzuivering	0
2025	134	Regte Heide & Riels Laag	Nederland	Overig	Kantoren en winkels, hobby paarden dienstverlening	24
2025	134	Regte Heide & Riels Laag	Nederland	Overig	Overig consumenten	63
2025	134	Regte Heide & Riels Laag	Nederland	Overig	Woningen	4
2025	134	Regte Heide & Riels Laag	Nederland	Scheepvaart	Binnenvaart	13

2025	134	Regte Heide & Riels Laag	Nederland	Scheepvaart	Visserij	0
2025	134	Regte Heide & Riels Laag	Nederland	Scheepvaart	Zeescheepvaart: Aanlegplaats	3
2025	134	Regte Heide & Riels Laag	Nederland	Scheepvaart	Zeescheepvaart: Binnengaats route	6
2025	134	Regte Heide & Riels Laag	Nederland	Scheepvaart	Zeescheepvaart: Zeeroute	11
2025	134	Regte Heide & Riels Laag	Nederland	Vervoer & overig verkeer	Luchtvaart luchthaventerrein	0
2025	134	Regte Heide & Riels Laag	Nederland	Vervoer & overig verkeer	Luchtvaart vluchten	1
2025	134	Regte Heide & Riels Laag	Nederland	Vervoer & overig verkeer	Mobiele werktuigen Bouw en Industrie	6
2025	134	Regte Heide & Riels Laag	Nederland	Vervoer & overig verkeer	Mobiele werktuigen Consumenten	0
2025	134	Regte Heide & Riels Laag	Nederland	Vervoer & overig verkeer	Mobiele werktuigen Landbouw	3
2025	134	Regte Heide & Riels Laag	Nederland	Vervoer & overig verkeer	Mobiele werktuigen overig	0
2025	134	Regte Heide & Riels Laag	Nederland	Vervoer & overig verkeer	Spoorweg	1
2025	134	Regte Heide & Riels Laag	Nederland	Wegverkeer	Binnen bebouwde kom	8
2025	134	Regte Heide & Riels Laag	Nederland	Wegverkeer	Buitenwegen	13
2025	134	Regte Heide & Riels Laag	Nederland	Wegverkeer	Snelwegen	31
2025	135	Kempenland-West	Nederland	Industrie	Afvalverwerking	3
2025	135	Kempenland-West	Nederland	Industrie	Basismetale	2
2025	135	Kempenland-West	Nederland	Industrie	Bouwmaterialen	4
2025	135	Kempenland-West	Nederland	Industrie	Chemische industrie	7
2025	135	Kempenland-West	Nederland	Industrie	Energie	4
2025	135	Kempenland-West	Nederland	Industrie	Industrie Overig	1
2025	135	Kempenland-West	Nederland	Industrie	Metaalbewerkingindustrie	0
2025	135	Kempenland-West	Nederland	Industrie	Olieraffinaderijen	1
2025	135	Kempenland-West	Nederland	Industrie	Voedings- en genotmiddelen	2
2025	135	Kempenland-West	Nederland	Landbouw	Beweiding	4
2025	135	Kempenland-West	Nederland	Landbouw	Glastuinbouw	1
2025	135	Kempenland-West	Nederland	Landbouw	Mestaanwending	141
2025	135	Kempenland-West	Nederland	Landbouw	Mestbe- en verwerking	23
2025	135	Kempenland-West	Nederland	Landbouw	Mestopslag	27
2025	135	Kempenland-West	Nederland	Landbouw	Overige landbouw	16
2025	135	Kempenland-West	Nederland	Landbouw	Stallen Overig vee	12
2025	135	Kempenland-West	Nederland	Landbouw	Stallen Pluimvee	60
2025	135	Kempenland-West	Nederland	Landbouw	Stallen Rundvee	179
2025	135	Kempenland-West	Nederland	Landbouw	Stallen Varkens	155
2025	135	Kempenland-West	Nederland	Overig	Bouw	0
2025	135	Kempenland-West	Nederland	Overig	Drinkwater en rioolwaterzuivering	0
2025	135	Kempenland-West	Nederland	Overig	Kantoren en winkels, hobby paarden dienstverlening	22
2025	135	Kempenland-West	Nederland	Overig	Overig consumenten	41
2025	135	Kempenland-West	Nederland	Overig	Woningen	4
2025	135	Kempenland-West	Nederland	Scheepvaart	Binnenvaart	13
2025	135	Kempenland-West	Nederland	Scheepvaart	Visserij	0
2025	135	Kempenland-West	Nederland	Scheepvaart	Zeescheepvaart: Aanlegplaats	2
2025	135	Kempenland-West	Nederland	Scheepvaart	Zeescheepvaart: Binnengaats route	6
2025	135	Kempenland-West	Nederland	Scheepvaart	Zeescheepvaart: Zeeroute	10
2025	135	Kempenland-West	Nederland	Vervoer & overig verkeer	Luchtvaart luchthaventerrein	0
2025	135	Kempenland-West	Nederland	Vervoer & overig verkeer	Luchtvaart vluchten	1
2025	135	Kempenland-West	Nederland	Vervoer & overig verkeer	Mobiele werktuigen Bouw en Industrie	5
2025	135	Kempenland-West	Nederland	Vervoer & overig verkeer	Mobiele werktuigen Consumenten	0
2025	135	Kempenland-West	Nederland	Vervoer & overig verkeer	Mobiele werktuigen Landbouw	3
2025	135	Kempenland-West	Nederland	Vervoer & overig verkeer	Mobiele werktuigen overig	0
2025	135	Kempenland-West	Nederland	Vervoer & overig verkeer	Spoorweg	1
2025	135	Kempenland-West	Nederland	Wegverkeer	Binnen bebouwde kom	7
2025	135	Kempenland-West	Nederland	Wegverkeer	Buitenwegen	16
2025	135	Kempenland-West	Nederland	Wegverkeer	Snelwegen	26
2025	136	Leenderbos, Grootte Heide & De Plateaux	Nederland	Industrie	Afvalverwerking	3
2025	136	Leenderbos, Grootte Heide & De Plateaux	Nederland	Industrie	Basismetale	2
2025	136	Leenderbos, Grootte Heide & De Plateaux	Nederland	Industrie	Bouwmaterialen	4
2025	136	Leenderbos, Grootte Heide & De Plateaux	Nederland	Industrie	Chemische industrie	6
2025	136	Leenderbos, Grootte Heide & De Plateaux	Nederland	Industrie	Energie	3
2025	136	Leenderbos, Grootte Heide & De Plateaux	Nederland	Industrie	Industrie Overig	1
2025	136	Leenderbos, Grootte Heide & De Plateaux	Nederland	Industrie	Metaalbewerkingindustrie	1
2025	136	Leenderbos, Grootte Heide & De Plateaux	Nederland	Industrie	Olieraffinaderijen	1
2025	136	Leenderbos, Grootte Heide & De Plateaux	Nederland	Industrie	Voedings- en genotmiddelen	2
2025	136	Leenderbos, Grootte Heide & De Plateaux	Nederland	Landbouw	Beweiding	4
2025	136	Leenderbos, Grootte Heide & De Plateaux	Nederland	Landbouw	Glastuinbouw	1
2025	136	Leenderbos, Grootte Heide & De Plateaux	Nederland	Landbouw	Mestaanwending	108
2025	136	Leenderbos, Grootte Heide & De Plateaux	Nederland	Landbouw	Mestbe- en verwerking	11
2025	136	Leenderbos, Grootte Heide & De Plateaux	Nederland	Landbouw	Mestopslag	15
2025	136	Leenderbos, Grootte Heide & De Plateaux	Nederland	Landbouw	Overige landbouw	13
2025	136	Leenderbos, Grootte Heide & De Plateaux	Nederland	Landbouw	Stallen Overig vee	8
2025	136	Leenderbos, Grootte Heide & De Plateaux	Nederland	Landbouw	Stallen Pluimvee	41
2025	136	Leenderbos, Grootte Heide & De Plateaux	Nederland	Landbouw	Stallen Rundvee	110
2025	136	Leenderbos, Grootte Heide & De Plateaux	Nederland	Landbouw	Stallen Varkens	85
2025	136	Leenderbos, Grootte Heide & De Plateaux	Nederland	Overig	Bouw	0
2025	136	Leenderbos, Grootte Heide & De Plateaux	Nederland	Overig	Drinkwater en rioolwaterzuivering	0
2025	136	Leenderbos, Grootte Heide & De Plateaux	Nederland	Overig	Kantoren en winkels, hobby paarden dienstverlening	19
2025	136	Leenderbos, Grootte Heide & De Plateaux	Nederland	Overig	Overig consumenten	37
2025	136	Leenderbos, Grootte Heide & De Plateaux	Nederland	Overig	Woningen	4
2025	136	Leenderbos, Grootte Heide & De Plateaux	Nederland	Scheepvaart	Binnenvaart	11
2025	136	Leenderbos, Grootte Heide & De Plateaux	Nederland	Scheepvaart	Visserij	0
2025	136	Leenderbos, Grootte Heide & De Plateaux	Nederland	Scheepvaart	Zeescheepvaart: Aanlegplaats	2
2025	136	Leenderbos, Grootte Heide & De Plateaux	Nederland	Scheepvaart	Zeescheepvaart: Binnengaats route	4
2025	136	Leenderbos, Grootte Heide & De Plateaux	Nederland	Scheepvaart	Zeescheepvaart: Zeeroute	9
2025	136	Leenderbos, Grootte Heide & De Plateaux	Nederland	Vervoer & overig verkeer	Luchtvaart luchthaventerrein	0
2025	136	Leenderbos, Grootte Heide & De Plateaux	Nederland	Vervoer & overig verkeer	Luchtvaart vluchten	1
2025	136	Leenderbos, Grootte Heide & De Plateaux	Nederland	Vervoer & overig verkeer	Mobiele werktuigen Bouw en Industrie	5
2025	136	Leenderbos, Grootte Heide & De Plateaux	Nederland	Vervoer & overig verkeer	Mobiele werktuigen Consumenten	0
2025	136	Leenderbos, Grootte Heide & De Plateaux	Nederland	Vervoer & overig verkeer	Mobiele werktuigen Landbouw	3
2025	136	Leenderbos, Grootte Heide & De Plateaux	Nederland	Vervoer & overig verkeer	Mobiele werktuigen overig	0
2025	136	Leenderbos, Grootte Heide & De Plateaux	Nederland	Vervoer & overig verkeer	Spoorweg	1
2025	136	Leenderbos, Grootte Heide & De Plateaux	Nederland	Wegverkeer	Binnen bebouwde kom	8
2025	136	Leenderbos, Grootte Heide & De Plateaux	Nederland	Wegverkeer	Buitenwegen	15

2025	136	Leenderbos, Grootte Heide & De Plateaux	Nederland	Wegverkeer	Snelwegen	47
2025	137	Strabrechtse Heide & Beuven	Nederland	Industrie	Afvalverwerking	3
2025	137	Strabrechtse Heide & Beuven	Nederland	Industrie	Basismetaal	2
2025	137	Strabrechtse Heide & Beuven	Nederland	Industrie	Bouwmaterialen	4
2025	137	Strabrechtse Heide & Beuven	Nederland	Industrie	Chemische industrie	6
2025	137	Strabrechtse Heide & Beuven	Nederland	Industrie	Energie	3
2025	137	Strabrechtse Heide & Beuven	Nederland	Industrie	Industrie Overig	1
2025	137	Strabrechtse Heide & Beuven	Nederland	Industrie	Metaalbewerkingsindustrie	1
2025	137	Strabrechtse Heide & Beuven	Nederland	Industrie	Olieraffinaderijen	1
2025	137	Strabrechtse Heide & Beuven	Nederland	Industrie	Voedings- en genotmiddelen	2
2025	137	Strabrechtse Heide & Beuven	Nederland	Landbouw	Beweiding	4
2025	137	Strabrechtse Heide & Beuven	Nederland	Landbouw	Glastuinbouw	1
2025	137	Strabrechtse Heide & Beuven	Nederland	Landbouw	Mestaaanwending	98
2025	137	Strabrechtse Heide & Beuven	Nederland	Landbouw	Mestbe- en verwerking	11
2025	137	Strabrechtse Heide & Beuven	Nederland	Landbouw	Mestopslag	17
2025	137	Strabrechtse Heide & Beuven	Nederland	Landbouw	Overige landbouw	10
2025	137	Strabrechtse Heide & Beuven	Nederland	Landbouw	Stallen Overig vee	8
2025	137	Strabrechtse Heide & Beuven	Nederland	Landbouw	Stallen Pluimvee	55
2025	137	Strabrechtse Heide & Beuven	Nederland	Landbouw	Stallen Rundvee	94
2025	137	Strabrechtse Heide & Beuven	Nederland	Landbouw	Stallen Varkens	89
2025	137	Strabrechtse Heide & Beuven	Nederland	Overig	Bouw	0
2025	137	Strabrechtse Heide & Beuven	Nederland	Overig	Drinkwater en rioolwaterzuivering	0
2025	137	Strabrechtse Heide & Beuven	Nederland	Overig	Kantoren en winkels, hobby paarden dienstverlening	20
2025	137	Strabrechtse Heide & Beuven	Nederland	Overig	Overig consumenten	39
2025	137	Strabrechtse Heide & Beuven	Nederland	Overig	Woningen	4
2025	137	Strabrechtse Heide & Beuven	Nederland	Scheepvaart	Binnenvaart	10
2025	137	Strabrechtse Heide & Beuven	Nederland	Scheepvaart	Visserij	0
2025	137	Strabrechtse Heide & Beuven	Nederland	Scheepvaart	Zeescheepvaart: Aanlegplaats	2
2025	137	Strabrechtse Heide & Beuven	Nederland	Scheepvaart	Zeescheepvaart: Binnengaats route	4
2025	137	Strabrechtse Heide & Beuven	Nederland	Scheepvaart	Zeescheepvaart: Zeeroute	8
2025	137	Strabrechtse Heide & Beuven	Nederland	Vervoer & overig verkeer	Luchtvaart luchthaventerrein	0
2025	137	Strabrechtse Heide & Beuven	Nederland	Vervoer & overig verkeer	Luchtvaart vluchten	1
2025	137	Strabrechtse Heide & Beuven	Nederland	Vervoer & overig verkeer	Mobiele werktuigen Bouw en Industrie	5
2025	137	Strabrechtse Heide & Beuven	Nederland	Vervoer & overig verkeer	Mobiele werktuigen Consumenten	0
2025	137	Strabrechtse Heide & Beuven	Nederland	Vervoer & overig verkeer	Mobiele werktuigen Landbouw	3
2025	137	Strabrechtse Heide & Beuven	Nederland	Vervoer & overig verkeer	Mobiele werktuigen overig	0
2025	137	Strabrechtse Heide & Beuven	Nederland	Vervoer & overig verkeer	Spoorweg	1
2025	137	Strabrechtse Heide & Beuven	Nederland	Wegverkeer	Binnen bebouwde kom	8
2025	137	Strabrechtse Heide & Beuven	Nederland	Wegverkeer	Buitenwegen	15
2025	137	Strabrechtse Heide & Beuven	Nederland	Wegverkeer	Snelwegen	35
2025	138	Weerter- en Budelerbergen & Ringselven	Nederland	Industrie	Afvalverwerking	3
2025	138	Weerter- en Budelerbergen & Ringselven	Nederland	Industrie	Basismetaal	4
2025	138	Weerter- en Budelerbergen & Ringselven	Nederland	Industrie	Bouwmaterialen	6
2025	138	Weerter- en Budelerbergen & Ringselven	Nederland	Industrie	Chemische industrie	9
2025	138	Weerter- en Budelerbergen & Ringselven	Nederland	Industrie	Energie	3
2025	138	Weerter- en Budelerbergen & Ringselven	Nederland	Industrie	Industrie Overig	1
2025	138	Weerter- en Budelerbergen & Ringselven	Nederland	Industrie	Metaalbewerkingsindustrie	1
2025	138	Weerter- en Budelerbergen & Ringselven	Nederland	Industrie	Olieraffinaderijen	1
2025	138	Weerter- en Budelerbergen & Ringselven	Nederland	Industrie	Voedings- en genotmiddelen	2
2025	138	Weerter- en Budelerbergen & Ringselven	Nederland	Landbouw	Beweiding	4
2025	138	Weerter- en Budelerbergen & Ringselven	Nederland	Landbouw	Glastuinbouw	1
2025	138	Weerter- en Budelerbergen & Ringselven	Nederland	Landbouw	Mestaaanwending	105
2025	138	Weerter- en Budelerbergen & Ringselven	Nederland	Landbouw	Mestbe- en verwerking	14
2025	138	Weerter- en Budelerbergen & Ringselven	Nederland	Landbouw	Mestopslag	29
2025	138	Weerter- en Budelerbergen & Ringselven	Nederland	Landbouw	Overige landbouw	18
2025	138	Weerter- en Budelerbergen & Ringselven	Nederland	Landbouw	Stallen Overig vee	9
2025	138	Weerter- en Budelerbergen & Ringselven	Nederland	Landbouw	Stallen Pluimvee	81
2025	138	Weerter- en Budelerbergen & Ringselven	Nederland	Landbouw	Stallen Rundvee	124
2025	138	Weerter- en Budelerbergen & Ringselven	Nederland	Landbouw	Stallen Varkens	131
2025	138	Weerter- en Budelerbergen & Ringselven	Nederland	Overig	Bouw	0
2025	138	Weerter- en Budelerbergen & Ringselven	Nederland	Overig	Drinkwater en rioolwaterzuivering	0
2025	138	Weerter- en Budelerbergen & Ringselven	Nederland	Overig	Kantoren en winkels, hobby paarden dienstverlening	23
2025	138	Weerter- en Budelerbergen & Ringselven	Nederland	Overig	Overig consumenten	35
2025	138	Weerter- en Budelerbergen & Ringselven	Nederland	Overig	Woningen	4
2025	138	Weerter- en Budelerbergen & Ringselven	Nederland	Scheepvaart	Binnenvaart	12
2025	138	Weerter- en Budelerbergen & Ringselven	Nederland	Scheepvaart	Visserij	0
2025	138	Weerter- en Budelerbergen & Ringselven	Nederland	Scheepvaart	Zeescheepvaart: Aanlegplaats	2
2025	138	Weerter- en Budelerbergen & Ringselven	Nederland	Scheepvaart	Zeescheepvaart: Binnengaats route	4
2025	138	Weerter- en Budelerbergen & Ringselven	Nederland	Scheepvaart	Zeescheepvaart: Zeeroute	10
2025	138	Weerter- en Budelerbergen & Ringselven	Nederland	Vervoer & overig verkeer	Luchtvaart luchthaventerrein	0
2025	138	Weerter- en Budelerbergen & Ringselven	Nederland	Vervoer & overig verkeer	Luchtvaart vluchten	1
2025	138	Weerter- en Budelerbergen & Ringselven	Nederland	Vervoer & overig verkeer	Mobiele werktuigen Bouw en Industrie	5
2025	138	Weerter- en Budelerbergen & Ringselven	Nederland	Vervoer & overig verkeer	Mobiele werktuigen Consumenten	0
2025	138	Weerter- en Budelerbergen & Ringselven	Nederland	Vervoer & overig verkeer	Mobiele werktuigen Landbouw	3
2025	138	Weerter- en Budelerbergen & Ringselven	Nederland	Vervoer & overig verkeer	Mobiele werktuigen overig	0
2025	138	Weerter- en Budelerbergen & Ringselven	Nederland	Vervoer & overig verkeer	Spoorweg	1
2025	138	Weerter- en Budelerbergen & Ringselven	Nederland	Wegverkeer	Binnen bebouwde kom	7
2025	138	Weerter- en Budelerbergen & Ringselven	Nederland	Wegverkeer	Buitenwegen	21
2025	138	Weerter- en Budelerbergen & Ringselven	Nederland	Wegverkeer	Snelwegen	44
2025	139	Deurnsche Peel & Mariapeel	Nederland	Industrie	Afvalverwerking	4
2025	139	Deurnsche Peel & Mariapeel	Nederland	Industrie	Basismetaal	2
2025	139	Deurnsche Peel & Mariapeel	Nederland	Industrie	Bouwmaterialen	6
2025	139	Deurnsche Peel & Mariapeel	Nederland	Industrie	Chemische industrie	7
2025	139	Deurnsche Peel & Mariapeel	Nederland	Industrie	Energie	3
2025	139	Deurnsche Peel & Mariapeel	Nederland	Industrie	Industrie Overig	1
2025	139	Deurnsche Peel & Mariapeel	Nederland	Industrie	Metaalbewerkingsindustrie	0
2025	139	Deurnsche Peel & Mariapeel	Nederland	Industrie	Olieraffinaderijen	1
2025	139	Deurnsche Peel & Mariapeel	Nederland	Industrie	Voedings- en genotmiddelen	2
2025	139	Deurnsche Peel & Mariapeel	Nederland	Landbouw	Beweiding	5
2025	139	Deurnsche Peel & Mariapeel	Nederland	Landbouw	Glastuinbouw	1
2025	139	Deurnsche Peel & Mariapeel	Nederland	Landbouw	Mestaaanwending	140

2025	139	Deurnsche Peel & Mariapeel	Nederland	Landbouw	Mestbe- en verwerking	22
2025	139	Deurnsche Peel & Mariapeel	Nederland	Landbouw	Mestopslag	34
2025	139	Deurnsche Peel & Mariapeel	Nederland	Landbouw	Overige landbouw	22
2025	139	Deurnsche Peel & Mariapeel	Nederland	Landbouw	Stallen Overig vee	11
2025	139	Deurnsche Peel & Mariapeel	Nederland	Landbouw	Stallen Pluimvee	97
2025	139	Deurnsche Peel & Mariapeel	Nederland	Landbouw	Stallen Rundvee	144
2025	139	Deurnsche Peel & Mariapeel	Nederland	Landbouw	Stallen Varkens	192
2025	139	Deurnsche Peel & Mariapeel	Nederland	Overig	Bouw	0
2025	139	Deurnsche Peel & Mariapeel	Nederland	Overig	Drinkwater en rioolwaterzuivering	0
2025	139	Deurnsche Peel & Mariapeel	Nederland	Overig	Kantoren en winkels, hobby paarden dienstverlening	22
2025	139	Deurnsche Peel & Mariapeel	Nederland	Overig	Overig consumenten	38
2025	139	Deurnsche Peel & Mariapeel	Nederland	Overig	Woningen	4
2025	139	Deurnsche Peel & Mariapeel	Nederland	Scheepvaart	Binnenvaart	11
2025	139	Deurnsche Peel & Mariapeel	Nederland	Scheepvaart	Visserij	0
2025	139	Deurnsche Peel & Mariapeel	Nederland	Scheepvaart	Zeescheepvaart: Aanlegplaats	1
2025	139	Deurnsche Peel & Mariapeel	Nederland	Scheepvaart	Zeescheepvaart: Binnengaats route	3
2025	139	Deurnsche Peel & Mariapeel	Nederland	Scheepvaart	Zeescheepvaart: Zeeroute	8
2025	139	Deurnsche Peel & Mariapeel	Nederland	Vervoer & overig verkeer	Luchtvaart luchthaventerrein	0
2025	139	Deurnsche Peel & Mariapeel	Nederland	Vervoer & overig verkeer	Luchtvaart vluchten	1
2025	139	Deurnsche Peel & Mariapeel	Nederland	Vervoer & overig verkeer	Mobiele werktuigen Bouw en Industrie	4
2025	139	Deurnsche Peel & Mariapeel	Nederland	Vervoer & overig verkeer	Mobiele werktuigen Consumenten	0
2025	139	Deurnsche Peel & Mariapeel	Nederland	Vervoer & overig verkeer	Mobiele werktuigen Landbouw	4
2025	139	Deurnsche Peel & Mariapeel	Nederland	Vervoer & overig verkeer	Mobiele werktuigen overig	0
2025	139	Deurnsche Peel & Mariapeel	Nederland	Vervoer & overig verkeer	Spoorweg	1
2025	139	Deurnsche Peel & Mariapeel	Nederland	Wegverkeer	Binnen bebouwde kom	7
2025	139	Deurnsche Peel & Mariapeel	Nederland	Wegverkeer	Buitenwegen	17
2025	139	Deurnsche Peel & Mariapeel	Nederland	Wegverkeer	Snelwegen	32
2025	140	Groote Peel	Nederland	Industrie	Afvalverwerking	3
2025	140	Groote Peel	Nederland	Industrie	Basismetaal	2
2025	140	Groote Peel	Nederland	Industrie	Bouwmaterialen	6
2025	140	Groote Peel	Nederland	Industrie	Chemische industrie	7
2025	140	Groote Peel	Nederland	Industrie	Energie	3
2025	140	Groote Peel	Nederland	Industrie	Industrie Overig	1
2025	140	Groote Peel	Nederland	Industrie	Metaalbewerkingsindustrie	0
2025	140	Groote Peel	Nederland	Industrie	Olieraffinaderijen	1
2025	140	Groote Peel	Nederland	Industrie	Voedings- en genotmiddelen	2
2025	140	Groote Peel	Nederland	Landbouw	Beweiding	4
2025	140	Groote Peel	Nederland	Landbouw	Glastuinbouw	1
2025	140	Groote Peel	Nederland	Landbouw	Mestaanwending	131
2025	140	Groote Peel	Nederland	Landbouw	Mestbe- en verwerking	20
2025	140	Groote Peel	Nederland	Landbouw	Mestopslag	44
2025	140	Groote Peel	Nederland	Landbouw	Overige landbouw	19
2025	140	Groote Peel	Nederland	Landbouw	Stallen Overig vee	9
2025	140	Groote Peel	Nederland	Landbouw	Stallen Pluimvee	129
2025	140	Groote Peel	Nederland	Landbouw	Stallen Rundvee	142
2025	140	Groote Peel	Nederland	Landbouw	Stallen Varkens	165
2025	140	Groote Peel	Nederland	Overig	Bouw	0
2025	140	Groote Peel	Nederland	Overig	Drinkwater en rioolwaterzuivering	0
2025	140	Groote Peel	Nederland	Overig	Kantoren en winkels, hobby paarden dienstverlening	19
2025	140	Groote Peel	Nederland	Overig	Overig consumenten	26
2025	140	Groote Peel	Nederland	Overig	Woningen	3
2025	140	Groote Peel	Nederland	Scheepvaart	Binnenvaart	10
2025	140	Groote Peel	Nederland	Scheepvaart	Visserij	0
2025	140	Groote Peel	Nederland	Scheepvaart	Zeescheepvaart: Aanlegplaats	1
2025	140	Groote Peel	Nederland	Scheepvaart	Zeescheepvaart: Binnengaats route	3
2025	140	Groote Peel	Nederland	Scheepvaart	Zeescheepvaart: Zeeroute	8
2025	140	Groote Peel	Nederland	Vervoer & overig verkeer	Luchtvaart luchthaventerrein	0
2025	140	Groote Peel	Nederland	Vervoer & overig verkeer	Luchtvaart vluchten	1
2025	140	Groote Peel	Nederland	Vervoer & overig verkeer	Mobiele werktuigen Bouw en Industrie	4
2025	140	Groote Peel	Nederland	Vervoer & overig verkeer	Mobiele werktuigen Consumenten	0
2025	140	Groote Peel	Nederland	Vervoer & overig verkeer	Mobiele werktuigen Landbouw	4
2025	140	Groote Peel	Nederland	Vervoer & overig verkeer	Mobiele werktuigen overig	0
2025	140	Groote Peel	Nederland	Vervoer & overig verkeer	Spoorweg	1
2025	140	Groote Peel	Nederland	Wegverkeer	Binnen bebouwde kom	6
2025	140	Groote Peel	Nederland	Wegverkeer	Buitenwegen	15
2025	140	Groote Peel	Nederland	Wegverkeer	Snelwegen	24
2025	141	Oeffelter Meent	Nederland	Industrie	Afvalverwerking	4
2025	141	Oeffelter Meent	Nederland	Industrie	Basismetaal	2
2025	141	Oeffelter Meent	Nederland	Industrie	Bouwmaterialen	4
2025	141	Oeffelter Meent	Nederland	Industrie	Chemische industrie	5
2025	141	Oeffelter Meent	Nederland	Industrie	Energie	3
2025	141	Oeffelter Meent	Nederland	Industrie	Industrie Overig	1
2025	141	Oeffelter Meent	Nederland	Industrie	Metaalbewerkingsindustrie	0
2025	141	Oeffelter Meent	Nederland	Industrie	Olieraffinaderijen	1
2025	141	Oeffelter Meent	Nederland	Industrie	Voedings- en genotmiddelen	3
2025	141	Oeffelter Meent	Nederland	Landbouw	Beweiding	6
2025	141	Oeffelter Meent	Nederland	Landbouw	Glastuinbouw	1
2025	141	Oeffelter Meent	Nederland	Landbouw	Mestaanwending	170
2025	141	Oeffelter Meent	Nederland	Landbouw	Mestbe- en verwerking	15
2025	141	Oeffelter Meent	Nederland	Landbouw	Mestopslag	21
2025	141	Oeffelter Meent	Nederland	Landbouw	Overige landbouw	16
2025	141	Oeffelter Meent	Nederland	Landbouw	Stallen Overig vee	12
2025	141	Oeffelter Meent	Nederland	Landbouw	Stallen Pluimvee	55
2025	141	Oeffelter Meent	Nederland	Landbouw	Stallen Rundvee	126
2025	141	Oeffelter Meent	Nederland	Landbouw	Stallen Varkens	119
2025	141	Oeffelter Meent	Nederland	Overig	Bouw	0
2025	141	Oeffelter Meent	Nederland	Overig	Drinkwater en rioolwaterzuivering	0
2025	141	Oeffelter Meent	Nederland	Overig	Kantoren en winkels, hobby paarden dienstverlening	29
2025	141	Oeffelter Meent	Nederland	Overig	Overig consumenten	124
2025	141	Oeffelter Meent	Nederland	Overig	Woningen	4
2025	141	Oeffelter Meent	Nederland	Scheepvaart	Binnenvaart	23

2025	141	Oeffelter Meent	Nederland	Scheepvaart	Visserij	0
2025	141	Oeffelter Meent	Nederland	Scheepvaart	Zeescheepvaart: Aanlegplaats	2
2025	141	Oeffelter Meent	Nederland	Scheepvaart	Zeescheepvaart: Binnengaats route	3
2025	141	Oeffelter Meent	Nederland	Scheepvaart	Zeescheepvaart: Zeeroute	8
2025	141	Oeffelter Meent	Nederland	Vervoer & overig verkeer	Luchtvaart luchthaventerrein	0
2025	141	Oeffelter Meent	Nederland	Vervoer & overig verkeer	Luchtvaart vluchten	1
2025	141	Oeffelter Meent	Nederland	Vervoer & overig verkeer	Mobiele werktuigen Bouw en Industrie	6
2025	141	Oeffelter Meent	Nederland	Vervoer & overig verkeer	Mobiele werktuigen Consumenten	0
2025	141	Oeffelter Meent	Nederland	Vervoer & overig verkeer	Mobiele werktuigen Landbouw	4
2025	141	Oeffelter Meent	Nederland	Vervoer & overig verkeer	Mobiele werktuigen overig	0
2025	141	Oeffelter Meent	Nederland	Vervoer & overig verkeer	Spoorweg	2
2025	141	Oeffelter Meent	Nederland	Wegverkeer	Binnen bebouwde kom	9
2025	141	Oeffelter Meent	Nederland	Wegverkeer	Buitenwegen	18
2025	141	Oeffelter Meent	Nederland	Wegverkeer	Snelwegen	30
2025	142	Sint Jansberg	Nederland	Industrie	Afvalverwerking	7
2025	142	Sint Jansberg	Nederland	Industrie	Basismetaal	3
2025	142	Sint Jansberg	Nederland	Industrie	Bouwmaterialen	7
2025	142	Sint Jansberg	Nederland	Industrie	Chemische industrie	7
2025	142	Sint Jansberg	Nederland	Industrie	Energie	5
2025	142	Sint Jansberg	Nederland	Industrie	Industrie Overig	1
2025	142	Sint Jansberg	Nederland	Industrie	Metaalbewerkingsindustrie	1
2025	142	Sint Jansberg	Nederland	Industrie	Olieraffinaderijen	1
2025	142	Sint Jansberg	Nederland	Industrie	Voedings- en genotmiddelen	4
2025	142	Sint Jansberg	Nederland	Landbouw	Beweiding	9
2025	142	Sint Jansberg	Nederland	Landbouw	Glastuinbouw	1
2025	142	Sint Jansberg	Nederland	Landbouw	Mestaanwending	293
2025	142	Sint Jansberg	Nederland	Landbouw	Mestbe- en verwerking	27
2025	142	Sint Jansberg	Nederland	Landbouw	Mestopslag	42
2025	142	Sint Jansberg	Nederland	Landbouw	Overige landbouw	30
2025	142	Sint Jansberg	Nederland	Landbouw	Stallen Overig vee	22
2025	142	Sint Jansberg	Nederland	Landbouw	Stallen Pluimvee	104
2025	142	Sint Jansberg	Nederland	Landbouw	Stallen Rundvee	277
2025	142	Sint Jansberg	Nederland	Landbouw	Stallen Varkens	242
2025	142	Sint Jansberg	Nederland	Overig	Bouw	0
2025	142	Sint Jansberg	Nederland	Overig	Drinkwater en rioolwaterzuivering	1
2025	142	Sint Jansberg	Nederland	Overig	Kantoren en winkels, hobby paarden dienstverlening	65
2025	142	Sint Jansberg	Nederland	Overig	Overig consumenten	123
2025	142	Sint Jansberg	Nederland	Overig	Woningen	8
2025	142	Sint Jansberg	Nederland	Scheepvaart	Binnenvaart	32
2025	142	Sint Jansberg	Nederland	Scheepvaart	Visserij	0
2025	142	Sint Jansberg	Nederland	Scheepvaart	Zeescheepvaart: Aanlegplaats	3
2025	142	Sint Jansberg	Nederland	Scheepvaart	Zeescheepvaart: Binnengaats route	6
2025	142	Sint Jansberg	Nederland	Scheepvaart	Zeescheepvaart: Zeeroute	13
2025	142	Sint Jansberg	Nederland	Vervoer & overig verkeer	Luchtvaart luchthaventerrein	0
2025	142	Sint Jansberg	Nederland	Vervoer & overig verkeer	Luchtvaart vluchten	1
2025	142	Sint Jansberg	Nederland	Vervoer & overig verkeer	Mobiele werktuigen Bouw en Industrie	10
2025	142	Sint Jansberg	Nederland	Vervoer & overig verkeer	Mobiele werktuigen Consumenten	0
2025	142	Sint Jansberg	Nederland	Vervoer & overig verkeer	Mobiele werktuigen Landbouw	6
2025	142	Sint Jansberg	Nederland	Vervoer & overig verkeer	Mobiele werktuigen overig	0
2025	142	Sint Jansberg	Nederland	Vervoer & overig verkeer	Spoorweg	3
2025	142	Sint Jansberg	Nederland	Wegverkeer	Binnen bebouwde kom	15
2025	142	Sint Jansberg	Nederland	Wegverkeer	Buitenwegen	34
2025	142	Sint Jansberg	Nederland	Wegverkeer	Snelwegen	49
2025	143	Zeldersche Driessen	Nederland	Industrie	Afvalverwerking	5
2025	143	Zeldersche Driessen	Nederland	Industrie	Basismetaal	2
2025	143	Zeldersche Driessen	Nederland	Industrie	Bouwmaterialen	6
2025	143	Zeldersche Driessen	Nederland	Industrie	Chemische industrie	7
2025	143	Zeldersche Driessen	Nederland	Industrie	Energie	4
2025	143	Zeldersche Driessen	Nederland	Industrie	Industrie Overig	1
2025	143	Zeldersche Driessen	Nederland	Industrie	Metaalbewerkingsindustrie	1
2025	143	Zeldersche Driessen	Nederland	Industrie	Olieraffinaderijen	1
2025	143	Zeldersche Driessen	Nederland	Industrie	Voedings- en genotmiddelen	3
2025	143	Zeldersche Driessen	Nederland	Landbouw	Beweiding	7
2025	143	Zeldersche Driessen	Nederland	Landbouw	Glastuinbouw	1
2025	143	Zeldersche Driessen	Nederland	Landbouw	Mestaanwending	261
2025	143	Zeldersche Driessen	Nederland	Landbouw	Mestbe- en verwerking	22
2025	143	Zeldersche Driessen	Nederland	Landbouw	Mestopslag	38
2025	143	Zeldersche Driessen	Nederland	Landbouw	Overige landbouw	38
2025	143	Zeldersche Driessen	Nederland	Landbouw	Stallen Overig vee	23
2025	143	Zeldersche Driessen	Nederland	Landbouw	Stallen Pluimvee	80
2025	143	Zeldersche Driessen	Nederland	Landbouw	Stallen Rundvee	190
2025	143	Zeldersche Driessen	Nederland	Landbouw	Stallen Varkens	247
2025	143	Zeldersche Driessen	Nederland	Overig	Bouw	0
2025	143	Zeldersche Driessen	Nederland	Overig	Drinkwater en rioolwaterzuivering	1
2025	143	Zeldersche Driessen	Nederland	Overig	Kantoren en winkels, hobby paarden dienstverlening	41
2025	143	Zeldersche Driessen	Nederland	Overig	Overig consumenten	83
2025	143	Zeldersche Driessen	Nederland	Overig	Woningen	6
2025	143	Zeldersche Driessen	Nederland	Scheepvaart	Binnenvaart	24
2025	143	Zeldersche Driessen	Nederland	Scheepvaart	Visserij	0
2025	143	Zeldersche Driessen	Nederland	Scheepvaart	Zeescheepvaart: Aanlegplaats	2
2025	143	Zeldersche Driessen	Nederland	Scheepvaart	Zeescheepvaart: Binnengaats route	5
2025	143	Zeldersche Driessen	Nederland	Scheepvaart	Zeescheepvaart: Zeeroute	11
2025	143	Zeldersche Driessen	Nederland	Vervoer & overig verkeer	Luchtvaart luchthaventerrein	0
2025	143	Zeldersche Driessen	Nederland	Vervoer & overig verkeer	Luchtvaart vluchten	1
2025	143	Zeldersche Driessen	Nederland	Vervoer & overig verkeer	Mobiele werktuigen Bouw en Industrie	8
2025	143	Zeldersche Driessen	Nederland	Vervoer & overig verkeer	Mobiele werktuigen Consumenten	0
2025	143	Zeldersche Driessen	Nederland	Vervoer & overig verkeer	Mobiele werktuigen Landbouw	6
2025	143	Zeldersche Driessen	Nederland	Vervoer & overig verkeer	Mobiele werktuigen overig	0
2025	143	Zeldersche Driessen	Nederland	Vervoer & overig verkeer	Spoorweg	2
2025	143	Zeldersche Driessen	Nederland	Wegverkeer	Binnen bebouwde kom	11
2025	143	Zeldersche Driessen	Nederland	Wegverkeer	Buitenwegen	23

2025	143	Zeldersche Driessen	Nederland	Wegverkeer	Snelwegen	39
2025	144	Boschhuizerbergen	Nederland	Industrie	Afvalverwerking	6
2025	144	Boschhuizerbergen	Nederland	Industrie	Basismetaal	2
2025	144	Boschhuizerbergen	Nederland	Industrie	Bouwmaterialen	6
2025	144	Boschhuizerbergen	Nederland	Industrie	Chemische industrie	7
2025	144	Boschhuizerbergen	Nederland	Industrie	Energie	4
2025	144	Boschhuizerbergen	Nederland	Industrie	Industrie Overig	1
2025	144	Boschhuizerbergen	Nederland	Industrie	Metaalbewerkingsindustrie	1
2025	144	Boschhuizerbergen	Nederland	Industrie	Olieraffinaderijen	1
2025	144	Boschhuizerbergen	Nederland	Industrie	Voedings- en genotmiddelen	3
2025	144	Boschhuizerbergen	Nederland	Landbouw	Beweiding	5
2025	144	Boschhuizerbergen	Nederland	Landbouw	Glastuinbouw	2
2025	144	Boschhuizerbergen	Nederland	Landbouw	Mestaanwending	180
2025	144	Boschhuizerbergen	Nederland	Landbouw	Mestbe- en verwerking	32
2025	144	Boschhuizerbergen	Nederland	Landbouw	Mestopslag	66
2025	144	Boschhuizerbergen	Nederland	Landbouw	Overige landbouw	31
2025	144	Boschhuizerbergen	Nederland	Landbouw	Stallen Overig vee	15
2025	144	Boschhuizerbergen	Nederland	Landbouw	Stallen Pluimvee	118
2025	144	Boschhuizerbergen	Nederland	Landbouw	Stallen Rundvee	169
2025	144	Boschhuizerbergen	Nederland	Landbouw	Stallen Varkens	276
2025	144	Boschhuizerbergen	Nederland	Overig	Bouw	0
2025	144	Boschhuizerbergen	Nederland	Overig	Drinkwater en rioolwaterzuivering	1
2025	144	Boschhuizerbergen	Nederland	Overig	Kantoren en winkels, hobby paarden dienstverlening	36
2025	144	Boschhuizerbergen	Nederland	Overig	Overig consumenten	53
2025	144	Boschhuizerbergen	Nederland	Overig	Woningen	5
2025	144	Boschhuizerbergen	Nederland	Scheepvaart	Binnenvaart	18
2025	144	Boschhuizerbergen	Nederland	Scheepvaart	Visserij	0
2025	144	Boschhuizerbergen	Nederland	Scheepvaart	Zeescheepvaart: Aanlegplaats	2
2025	144	Boschhuizerbergen	Nederland	Scheepvaart	Zeescheepvaart: Binnengaats route	4
2025	144	Boschhuizerbergen	Nederland	Scheepvaart	Zeescheepvaart: Zeeroute	10
2025	144	Boschhuizerbergen	Nederland	Vervoer & overig verkeer	Luchtvaart luchthaventerrein	0
2025	144	Boschhuizerbergen	Nederland	Vervoer & overig verkeer	Luchtvaart vluchten	1
2025	144	Boschhuizerbergen	Nederland	Vervoer & overig verkeer	Mobiele werktuigen Bouw en Industrie	7
2025	144	Boschhuizerbergen	Nederland	Vervoer & overig verkeer	Mobiele werktuigen Consumenten	0
2025	144	Boschhuizerbergen	Nederland	Vervoer & overig verkeer	Mobiele werktuigen Landbouw	6
2025	144	Boschhuizerbergen	Nederland	Vervoer & overig verkeer	Mobiele werktuigen overig	0
2025	144	Boschhuizerbergen	Nederland	Vervoer & overig verkeer	Spoorweg	5
2025	144	Boschhuizerbergen	Nederland	Wegverkeer	Binnen bebouwde kom	12
2025	144	Boschhuizerbergen	Nederland	Wegverkeer	Buitenwegen	22
2025	144	Boschhuizerbergen	Nederland	Wegverkeer	Snelwegen	48
2025	145	Maasduinen	Nederland	Industrie	Afvalverwerking	6
2025	145	Maasduinen	Nederland	Industrie	Basismetaal	2
2025	145	Maasduinen	Nederland	Industrie	Bouwmaterialen	7
2025	145	Maasduinen	Nederland	Industrie	Chemische industrie	7
2025	145	Maasduinen	Nederland	Industrie	Energie	4
2025	145	Maasduinen	Nederland	Industrie	Industrie Overig	1
2025	145	Maasduinen	Nederland	Industrie	Metaalbewerkingsindustrie	1
2025	145	Maasduinen	Nederland	Industrie	Olieraffinaderijen	1
2025	145	Maasduinen	Nederland	Industrie	Voedings- en genotmiddelen	3
2025	145	Maasduinen	Nederland	Landbouw	Beweiding	6
2025	145	Maasduinen	Nederland	Landbouw	Glastuinbouw	2
2025	145	Maasduinen	Nederland	Landbouw	Mestaanwending	195
2025	145	Maasduinen	Nederland	Landbouw	Mestbe- en verwerking	26
2025	145	Maasduinen	Nederland	Landbouw	Mestopslag	47
2025	145	Maasduinen	Nederland	Landbouw	Overige landbouw	30
2025	145	Maasduinen	Nederland	Landbouw	Stallen Overig vee	17
2025	145	Maasduinen	Nederland	Landbouw	Stallen Pluimvee	96
2025	145	Maasduinen	Nederland	Landbouw	Stallen Rundvee	174
2025	145	Maasduinen	Nederland	Landbouw	Stallen Varkens	224
2025	145	Maasduinen	Nederland	Overig	Bouw	0
2025	145	Maasduinen	Nederland	Overig	Drinkwater en rioolwaterzuivering	0
2025	145	Maasduinen	Nederland	Overig	Kantoren en winkels, hobby paarden dienstverlening	38
2025	145	Maasduinen	Nederland	Overig	Overig consumenten	48
2025	145	Maasduinen	Nederland	Overig	Woningen	5
2025	145	Maasduinen	Nederland	Scheepvaart	Binnenvaart	23
2025	145	Maasduinen	Nederland	Scheepvaart	Visserij	0
2025	145	Maasduinen	Nederland	Scheepvaart	Zeescheepvaart: Aanlegplaats	2
2025	145	Maasduinen	Nederland	Scheepvaart	Zeescheepvaart: Binnengaats route	4
2025	145	Maasduinen	Nederland	Scheepvaart	Zeescheepvaart: Zeeroute	11
2025	145	Maasduinen	Nederland	Vervoer & overig verkeer	Luchtvaart luchthaventerrein	0
2025	145	Maasduinen	Nederland	Vervoer & overig verkeer	Luchtvaart vluchten	1
2025	145	Maasduinen	Nederland	Vervoer & overig verkeer	Mobiele werktuigen Bouw en Industrie	6
2025	145	Maasduinen	Nederland	Vervoer & overig verkeer	Mobiele werktuigen Consumenten	0
2025	145	Maasduinen	Nederland	Vervoer & overig verkeer	Mobiele werktuigen Landbouw	5
2025	145	Maasduinen	Nederland	Vervoer & overig verkeer	Mobiele werktuigen overig	0
2025	145	Maasduinen	Nederland	Vervoer & overig verkeer	Spoorweg	2
2025	145	Maasduinen	Nederland	Wegverkeer	Binnen bebouwde kom	10
2025	145	Maasduinen	Nederland	Wegverkeer	Buitenwegen	25
2025	145	Maasduinen	Nederland	Wegverkeer	Snelwegen	34
2025	146	Sarsven en De Banen	Nederland	Industrie	Afvalverwerking	2
2025	146	Sarsven en De Banen	Nederland	Industrie	Basismetaal	2
2025	146	Sarsven en De Banen	Nederland	Industrie	Bouwmaterialen	6
2025	146	Sarsven en De Banen	Nederland	Industrie	Chemische industrie	7
2025	146	Sarsven en De Banen	Nederland	Industrie	Energie	2
2025	146	Sarsven en De Banen	Nederland	Industrie	Industrie Overig	1
2025	146	Sarsven en De Banen	Nederland	Industrie	Metaalbewerkingsindustrie	0
2025	146	Sarsven en De Banen	Nederland	Industrie	Olieraffinaderijen	1
2025	146	Sarsven en De Banen	Nederland	Industrie	Voedings- en genotmiddelen	2
2025	146	Sarsven en De Banen	Nederland	Landbouw	Beweiding	3
2025	146	Sarsven en De Banen	Nederland	Landbouw	Glastuinbouw	1
2025	146	Sarsven en De Banen	Nederland	Landbouw	Mestaanwending	125

2025	146	Sarsven en De Banen	Nederland	Landbouw	Mestbe- en verwerking	15
2025	146	Sarsven en De Banen	Nederland	Landbouw	Mestopslag	50
2025	146	Sarsven en De Banen	Nederland	Landbouw	Overige landbouw	26
2025	146	Sarsven en De Banen	Nederland	Landbouw	Stallen Overig vee	12
2025	146	Sarsven en De Banen	Nederland	Landbouw	Stallen Pluimvee	147
2025	146	Sarsven en De Banen	Nederland	Landbouw	Stallen Rundvee	106
2025	146	Sarsven en De Banen	Nederland	Landbouw	Stallen Varkens	136
2025	146	Sarsven en De Banen	Nederland	Overig	Bouw	0
2025	146	Sarsven en De Banen	Nederland	Overig	Drinkwater en rioolwaterzuivering	0
2025	146	Sarsven en De Banen	Nederland	Overig	Kantoren en winkels, hobby paarden dienstverlening	20
2025	146	Sarsven en De Banen	Nederland	Overig	Overig consumenten	72
2025	146	Sarsven en De Banen	Nederland	Overig	Woningen	3
2025	146	Sarsven en De Banen	Nederland	Scheepvaart	Binnenvaart	8
2025	146	Sarsven en De Banen	Nederland	Scheepvaart	Visserij	0
2025	146	Sarsven en De Banen	Nederland	Scheepvaart	Zeescheepvaart: Aanlegplaats	1
2025	146	Sarsven en De Banen	Nederland	Scheepvaart	Zeescheepvaart: Binnengaats route	3
2025	146	Sarsven en De Banen	Nederland	Scheepvaart	Zeescheepvaart: Zeeroute	7
2025	146	Sarsven en De Banen	Nederland	Vervoer & overig verkeer	Luchtvaart luchthaventerrein	0
2025	146	Sarsven en De Banen	Nederland	Vervoer & overig verkeer	Luchtvaart vluchten	1
2025	146	Sarsven en De Banen	Nederland	Vervoer & overig verkeer	Mobiele werktuigen Bouw en Industrie	4
2025	146	Sarsven en De Banen	Nederland	Vervoer & overig verkeer	Mobiele werktuigen Consumenten	0
2025	146	Sarsven en De Banen	Nederland	Vervoer & overig verkeer	Mobiele werktuigen Landbouw	3
2025	146	Sarsven en De Banen	Nederland	Vervoer & overig verkeer	Mobiele werktuigen overig	0
2025	146	Sarsven en De Banen	Nederland	Vervoer & overig verkeer	Spoorweg	1
2025	146	Sarsven en De Banen	Nederland	Wegverkeer	Binnen bebouwde kom	7
2025	146	Sarsven en De Banen	Nederland	Wegverkeer	Buitenwegen	13
2025	146	Sarsven en De Banen	Nederland	Wegverkeer	Snelwegen	28
2025	147	Leudal	Nederland	Industrie	Afvalverwerking	4
2025	147	Leudal	Nederland	Industrie	Basismetaal	2
2025	147	Leudal	Nederland	Industrie	Bouwmaterialen	16
2025	147	Leudal	Nederland	Industrie	Chemische industrie	14
2025	147	Leudal	Nederland	Industrie	Energie	3
2025	147	Leudal	Nederland	Industrie	Industrie Overig	1
2025	147	Leudal	Nederland	Industrie	Metaalbewerkingsindustrie	1
2025	147	Leudal	Nederland	Industrie	Olieraffinaderijen	1
2025	147	Leudal	Nederland	Industrie	Voedings- en genotmiddelen	2
2025	147	Leudal	Nederland	Landbouw	Beweiding	5
2025	147	Leudal	Nederland	Landbouw	Glastuinbouw	1
2025	147	Leudal	Nederland	Landbouw	Mestaanwending	161
2025	147	Leudal	Nederland	Landbouw	Mestbe- en verwerking	16
2025	147	Leudal	Nederland	Landbouw	Mestopslag	42
2025	147	Leudal	Nederland	Landbouw	Overige landbouw	38
2025	147	Leudal	Nederland	Landbouw	Stallen Overig vee	13
2025	147	Leudal	Nederland	Landbouw	Stallen Pluimvee	134
2025	147	Leudal	Nederland	Landbouw	Stallen Rundvee	125
2025	147	Leudal	Nederland	Landbouw	Stallen Varkens	168
2025	147	Leudal	Nederland	Overig	Bouw	0
2025	147	Leudal	Nederland	Overig	Drinkwater en rioolwaterzuivering	0
2025	147	Leudal	Nederland	Overig	Kantoren en winkels, hobby paarden dienstverlening	45
2025	147	Leudal	Nederland	Overig	Overig consumenten	74
2025	147	Leudal	Nederland	Overig	Woningen	6
2025	147	Leudal	Nederland	Scheepvaart	Binnenvaart	15
2025	147	Leudal	Nederland	Scheepvaart	Visserij	0
2025	147	Leudal	Nederland	Scheepvaart	Zeescheepvaart: Aanlegplaats	2
2025	147	Leudal	Nederland	Scheepvaart	Zeescheepvaart: Binnengaats route	4
2025	147	Leudal	Nederland	Scheepvaart	Zeescheepvaart: Zeeroute	9
2025	147	Leudal	Nederland	Vervoer & overig verkeer	Luchtvaart luchthaventerrein	0
2025	147	Leudal	Nederland	Vervoer & overig verkeer	Luchtvaart vluchten	1
2025	147	Leudal	Nederland	Vervoer & overig verkeer	Mobiele werktuigen Bouw en Industrie	7
2025	147	Leudal	Nederland	Vervoer & overig verkeer	Mobiele werktuigen Consumenten	0
2025	147	Leudal	Nederland	Vervoer & overig verkeer	Mobiele werktuigen Landbouw	6
2025	147	Leudal	Nederland	Vervoer & overig verkeer	Mobiele werktuigen overig	0
2025	147	Leudal	Nederland	Vervoer & overig verkeer	Spoorweg	1
2025	147	Leudal	Nederland	Wegverkeer	Binnen bebouwde kom	10
2025	147	Leudal	Nederland	Wegverkeer	Buitenwegen	22
2025	147	Leudal	Nederland	Wegverkeer	Snelwegen	34
2025	148	Swalmdal	Nederland	Industrie	Afvalverwerking	3
2025	148	Swalmdal	Nederland	Industrie	Basismetaal	2
2025	148	Swalmdal	Nederland	Industrie	Bouwmaterialen	42
2025	148	Swalmdal	Nederland	Industrie	Chemische industrie	14
2025	148	Swalmdal	Nederland	Industrie	Energie	3
2025	148	Swalmdal	Nederland	Industrie	Industrie Overig	5
2025	148	Swalmdal	Nederland	Industrie	Metaalbewerkingsindustrie	0
2025	148	Swalmdal	Nederland	Industrie	Olieraffinaderijen	1
2025	148	Swalmdal	Nederland	Industrie	Voedings- en genotmiddelen	2
2025	148	Swalmdal	Nederland	Landbouw	Beweiding	7
2025	148	Swalmdal	Nederland	Landbouw	Glastuinbouw	1
2025	148	Swalmdal	Nederland	Landbouw	Mestaanwending	189
2025	148	Swalmdal	Nederland	Landbouw	Mestbe- en verwerking	9
2025	148	Swalmdal	Nederland	Landbouw	Mestopslag	20
2025	148	Swalmdal	Nederland	Landbouw	Overige landbouw	24
2025	148	Swalmdal	Nederland	Landbouw	Stallen Overig vee	10
2025	148	Swalmdal	Nederland	Landbouw	Stallen Pluimvee	59
2025	148	Swalmdal	Nederland	Landbouw	Stallen Rundvee	97
2025	148	Swalmdal	Nederland	Landbouw	Stallen Varkens	90
2025	148	Swalmdal	Nederland	Overig	Bouw	0
2025	148	Swalmdal	Nederland	Overig	Drinkwater en rioolwaterzuivering	1
2025	148	Swalmdal	Nederland	Overig	Kantoren en winkels, hobby paarden dienstverlening	40
2025	148	Swalmdal	Nederland	Overig	Overig consumenten	62
2025	148	Swalmdal	Nederland	Overig	Woningen	4
2025	148	Swalmdal	Nederland	Scheepvaart	Binnenvaart	14

2025	148	Swalmdal	Nederland	Scheepvaart	Visserij	0
2025	148	Swalmdal	Nederland	Scheepvaart	Zeescheepvaart: Aanlegplaats	1
2025	148	Swalmdal	Nederland	Scheepvaart	Zeescheepvaart: Binnengaats route	3
2025	148	Swalmdal	Nederland	Scheepvaart	Zeescheepvaart: Zeeroute	8
2025	148	Swalmdal	Nederland	Vervoer & overig verkeer	Luchtvaart luchthaventerrein	0
2025	148	Swalmdal	Nederland	Vervoer & overig verkeer	Luchtvaart vluchten	1
2025	148	Swalmdal	Nederland	Vervoer & overig verkeer	Mobiele werktuigen Bouw en Industrie	7
2025	148	Swalmdal	Nederland	Vervoer & overig verkeer	Mobiele werktuigen Consumenten	0
2025	148	Swalmdal	Nederland	Vervoer & overig verkeer	Mobiele werktuigen Landbouw	4
2025	148	Swalmdal	Nederland	Vervoer & overig verkeer	Mobiele werktuigen overig	0
2025	148	Swalmdal	Nederland	Vervoer & overig verkeer	Spoorweg	3
2025	148	Swalmdal	Nederland	Wegverkeer	Binnen bebouwde kom	10
2025	148	Swalmdal	Nederland	Wegverkeer	Buitenwegen	18
2025	148	Swalmdal	Nederland	Wegverkeer	Snelwegen	64
2025	149	Meinweg	Nederland	Industrie	Afvalverwerking	3
2025	149	Meinweg	Nederland	Industrie	Basismetalaal	2
2025	149	Meinweg	Nederland	Industrie	Bouwmaterialen	98
2025	149	Meinweg	Nederland	Industrie	Chemische industrie	20
2025	149	Meinweg	Nederland	Industrie	Energie	3
2025	149	Meinweg	Nederland	Industrie	Industrie Overig	1
2025	149	Meinweg	Nederland	Industrie	Metaalbewerkingsindustrie	0
2025	149	Meinweg	Nederland	Industrie	Olieraffinaderijen	1
2025	149	Meinweg	Nederland	Industrie	Voedings- en genotmiddelen	2
2025	149	Meinweg	Nederland	Landbouw	Beweiding	4
2025	149	Meinweg	Nederland	Landbouw	Glastuinbouw	1
2025	149	Meinweg	Nederland	Landbouw	Mestaanwending	114
2025	149	Meinweg	Nederland	Landbouw	Mestbe- en verwerking	7
2025	149	Meinweg	Nederland	Landbouw	Mestopslag	16
2025	149	Meinweg	Nederland	Landbouw	Overige landbouw	20
2025	149	Meinweg	Nederland	Landbouw	Stallen Overig vee	8
2025	149	Meinweg	Nederland	Landbouw	Stallen Pluimvee	39
2025	149	Meinweg	Nederland	Landbouw	Stallen Rundvee	86
2025	149	Meinweg	Nederland	Landbouw	Stallen Varkens	78
2025	149	Meinweg	Nederland	Overig	Bouw	0
2025	149	Meinweg	Nederland	Overig	Drinkwater en rioolwaterzuivering	0
2025	149	Meinweg	Nederland	Overig	Kantoren en winkels, hobby paarden dienstverlening	29
2025	149	Meinweg	Nederland	Overig	Overig consumenten	41
2025	149	Meinweg	Nederland	Overig	Woningen	4
2025	149	Meinweg	Nederland	Scheepvaart	Binnenvaart	12
2025	149	Meinweg	Nederland	Scheepvaart	Visserij	0
2025	149	Meinweg	Nederland	Scheepvaart	Zeescheepvaart: Aanlegplaats	2
2025	149	Meinweg	Nederland	Scheepvaart	Zeescheepvaart: Binnengaats route	4
2025	149	Meinweg	Nederland	Scheepvaart	Zeescheepvaart: Zeeroute	9
2025	149	Meinweg	Nederland	Vervoer & overig verkeer	Luchtvaart luchthaventerrein	0
2025	149	Meinweg	Nederland	Vervoer & overig verkeer	Luchtvaart vluchten	1
2025	149	Meinweg	Nederland	Vervoer & overig verkeer	Mobiele werktuigen Bouw en Industrie	5
2025	149	Meinweg	Nederland	Vervoer & overig verkeer	Mobiele werktuigen Consumenten	0
2025	149	Meinweg	Nederland	Vervoer & overig verkeer	Mobiele werktuigen Landbouw	3
2025	149	Meinweg	Nederland	Vervoer & overig verkeer	Mobiele werktuigen overig	0
2025	149	Meinweg	Nederland	Vervoer & overig verkeer	Spoorweg	1
2025	149	Meinweg	Nederland	Wegverkeer	Binnen bebouwde kom	8
2025	149	Meinweg	Nederland	Wegverkeer	Buitenwegen	16
2025	149	Meinweg	Nederland	Wegverkeer	Snelwegen	26
2025	150	Roerdal	Nederland	Industrie	Afvalverwerking	2
2025	150	Roerdal	Nederland	Industrie	Basismetalaal	1
2025	150	Roerdal	Nederland	Industrie	Bouwmaterialen	36
2025	150	Roerdal	Nederland	Industrie	Chemische industrie	18
2025	150	Roerdal	Nederland	Industrie	Energie	2
2025	150	Roerdal	Nederland	Industrie	Industrie Overig	1
2025	150	Roerdal	Nederland	Industrie	Metaalbewerkingsindustrie	0
2025	150	Roerdal	Nederland	Industrie	Olieraffinaderijen	1
2025	150	Roerdal	Nederland	Industrie	Voedings- en genotmiddelen	1
2025	150	Roerdal	Nederland	Landbouw	Beweiding	7
2025	150	Roerdal	Nederland	Landbouw	Glastuinbouw	1
2025	150	Roerdal	Nederland	Landbouw	Mestaanwending	189
2025	150	Roerdal	Nederland	Landbouw	Mestbe- en verwerking	6
2025	150	Roerdal	Nederland	Landbouw	Mestopslag	14
2025	150	Roerdal	Nederland	Landbouw	Overige landbouw	34
2025	150	Roerdal	Nederland	Landbouw	Stallen Overig vee	6
2025	150	Roerdal	Nederland	Landbouw	Stallen Pluimvee	29
2025	150	Roerdal	Nederland	Landbouw	Stallen Rundvee	100
2025	150	Roerdal	Nederland	Landbouw	Stallen Varkens	73
2025	150	Roerdal	Nederland	Overig	Bouw	0
2025	150	Roerdal	Nederland	Overig	Drinkwater en rioolwaterzuivering	0
2025	150	Roerdal	Nederland	Overig	Kantoren en winkels, hobby paarden dienstverlening	34
2025	150	Roerdal	Nederland	Overig	Overig consumenten	64
2025	150	Roerdal	Nederland	Overig	Woningen	4
2025	150	Roerdal	Nederland	Scheepvaart	Binnenvaart	9
2025	150	Roerdal	Nederland	Scheepvaart	Visserij	0
2025	150	Roerdal	Nederland	Scheepvaart	Zeescheepvaart: Aanlegplaats	1
2025	150	Roerdal	Nederland	Scheepvaart	Zeescheepvaart: Binnengaats route	3
2025	150	Roerdal	Nederland	Scheepvaart	Zeescheepvaart: Zeeroute	7
2025	150	Roerdal	Nederland	Vervoer & overig verkeer	Luchtvaart luchthaventerrein	0
2025	150	Roerdal	Nederland	Vervoer & overig verkeer	Luchtvaart vluchten	1
2025	150	Roerdal	Nederland	Vervoer & overig verkeer	Mobiele werktuigen Bouw en Industrie	5
2025	150	Roerdal	Nederland	Vervoer & overig verkeer	Mobiele werktuigen Consumenten	0
2025	150	Roerdal	Nederland	Vervoer & overig verkeer	Mobiele werktuigen Landbouw	4
2025	150	Roerdal	Nederland	Vervoer & overig verkeer	Mobiele werktuigen overig	0
2025	150	Roerdal	Nederland	Vervoer & overig verkeer	Spoorweg	1
2025	150	Roerdal	Nederland	Wegverkeer	Binnen bebouwde kom	8
2025	150	Roerdal	Nederland	Wegverkeer	Buitenwegen	17

2025	150	Roerdal	Nederland	Wegverkeer	Snelwegen	24
2025	152	Grensmaas	Nederland	Industrie	Afvalverwerking	2
2025	152	Grensmaas	Nederland	Industrie	Basismetaal	1
2025	152	Grensmaas	Nederland	Industrie	Bouwmaterialen	11
2025	152	Grensmaas	Nederland	Industrie	Chemische industrie	15
2025	152	Grensmaas	Nederland	Industrie	Energie	2
2025	152	Grensmaas	Nederland	Industrie	Industrie Overig	1
2025	152	Grensmaas	Nederland	Industrie	Metaalbewerkingsindustrie	0
2025	152	Grensmaas	Nederland	Industrie	Olieraffinaderijen	1
2025	152	Grensmaas	Nederland	Industrie	Voedings- en genotmiddelen	1
2025	152	Grensmaas	Nederland	Landbouw	Beweiding	15
2025	152	Grensmaas	Nederland	Landbouw	Glastuinbouw	1
2025	152	Grensmaas	Nederland	Landbouw	Mestaanwending	126
2025	152	Grensmaas	Nederland	Landbouw	Mestbe- en verwerking	6
2025	152	Grensmaas	Nederland	Landbouw	Mestopslag	13
2025	152	Grensmaas	Nederland	Landbouw	Overige landbouw	11
2025	152	Grensmaas	Nederland	Landbouw	Stallen Overig vee	5
2025	152	Grensmaas	Nederland	Landbouw	Stallen Pluimvee	31
2025	152	Grensmaas	Nederland	Landbouw	Stallen Rundvee	56
2025	152	Grensmaas	Nederland	Landbouw	Stallen Varkens	54
2025	152	Grensmaas	Nederland	Overig	Bouw	0
2025	152	Grensmaas	Nederland	Overig	Drinkwater en rioolwaterzuivering	0
2025	152	Grensmaas	Nederland	Overig	Kantoren en winkels, hobby paarden dienstverlening	20
2025	152	Grensmaas	Nederland	Overig	Overig consumenten	63
2025	152	Grensmaas	Nederland	Overig	Woningen	3
2025	152	Grensmaas	Nederland	Scheepvaart	Binnenvaart	10
2025	152	Grensmaas	Nederland	Scheepvaart	Visserij	0
2025	152	Grensmaas	Nederland	Scheepvaart	Zeescheepvaart: Aanlegplaats	1
2025	152	Grensmaas	Nederland	Scheepvaart	Zeescheepvaart: Binnengaats route	3
2025	152	Grensmaas	Nederland	Scheepvaart	Zeescheepvaart: Zeeroute	7
2025	152	Grensmaas	Nederland	Vervoer & overig verkeer	Luchtvaart luchthaventerrein	0
2025	152	Grensmaas	Nederland	Vervoer & overig verkeer	Luchtvaart vluchten	1
2025	152	Grensmaas	Nederland	Vervoer & overig verkeer	Mobiele werktuigen Bouw en Industrie	5
2025	152	Grensmaas	Nederland	Vervoer & overig verkeer	Mobiele werktuigen Consumenten	0
2025	152	Grensmaas	Nederland	Vervoer & overig verkeer	Mobiele werktuigen Landbouw	3
2025	152	Grensmaas	Nederland	Vervoer & overig verkeer	Mobiele werktuigen overig	0
2025	152	Grensmaas	Nederland	Vervoer & overig verkeer	Spoorweg	1
2025	152	Grensmaas	Nederland	Wegverkeer	Binnen bebouwde kom	5
2025	152	Grensmaas	Nederland	Wegverkeer	Buitenwegen	10
2025	152	Grensmaas	Nederland	Wegverkeer	Snelwegen	31
2025	153	Bunder- en Elslooërbos	Nederland	Industrie	Afvalverwerking	13
2025	153	Bunder- en Elslooërbos	Nederland	Industrie	Basismetaal	1
2025	153	Bunder- en Elslooërbos	Nederland	Industrie	Bouwmaterialen	10
2025	153	Bunder- en Elslooërbos	Nederland	Industrie	Chemische industrie	39
2025	153	Bunder- en Elslooërbos	Nederland	Industrie	Energie	3
2025	153	Bunder- en Elslooërbos	Nederland	Industrie	Industrie Overig	3
2025	153	Bunder- en Elslooërbos	Nederland	Industrie	Metaalbewerkingsindustrie	0
2025	153	Bunder- en Elslooërbos	Nederland	Industrie	Olieraffinaderijen	1
2025	153	Bunder- en Elslooërbos	Nederland	Industrie	Voedings- en genotmiddelen	2
2025	153	Bunder- en Elslooërbos	Nederland	Landbouw	Beweiding	3
2025	153	Bunder- en Elslooërbos	Nederland	Landbouw	Glastuinbouw	1
2025	153	Bunder- en Elslooërbos	Nederland	Landbouw	Mestaanwending	192
2025	153	Bunder- en Elslooërbos	Nederland	Landbouw	Mestbe- en verwerking	3
2025	153	Bunder- en Elslooërbos	Nederland	Landbouw	Mestopslag	8
2025	153	Bunder- en Elslooërbos	Nederland	Landbouw	Overige landbouw	63
2025	153	Bunder- en Elslooërbos	Nederland	Landbouw	Stallen Overig vee	4
2025	153	Bunder- en Elslooërbos	Nederland	Landbouw	Stallen Pluimvee	33
2025	153	Bunder- en Elslooërbos	Nederland	Landbouw	Stallen Rundvee	67
2025	153	Bunder- en Elslooërbos	Nederland	Landbouw	Stallen Varkens	29
2025	153	Bunder- en Elslooërbos	Nederland	Overig	Bouw	0
2025	153	Bunder- en Elslooërbos	Nederland	Overig	Drinkwater en rioolwaterzuivering	0
2025	153	Bunder- en Elslooërbos	Nederland	Overig	Kantoren en winkels, hobby paarden dienstverlening	62
2025	153	Bunder- en Elslooërbos	Nederland	Overig	Overig consumenten	57
2025	153	Bunder- en Elslooërbos	Nederland	Overig	Woningen	6
2025	153	Bunder- en Elslooërbos	Nederland	Scheepvaart	Binnenvaart	15
2025	153	Bunder- en Elslooërbos	Nederland	Scheepvaart	Visserij	0
2025	153	Bunder- en Elslooërbos	Nederland	Scheepvaart	Zeescheepvaart: Aanlegplaats	1
2025	153	Bunder- en Elslooërbos	Nederland	Scheepvaart	Zeescheepvaart: Binnengaats route	3
2025	153	Bunder- en Elslooërbos	Nederland	Scheepvaart	Zeescheepvaart: Zeeroute	8
2025	153	Bunder- en Elslooërbos	Nederland	Vervoer & overig verkeer	Luchtvaart luchthaventerrein	0
2025	153	Bunder- en Elslooërbos	Nederland	Vervoer & overig verkeer	Luchtvaart vluchten	2
2025	153	Bunder- en Elslooërbos	Nederland	Vervoer & overig verkeer	Mobiele werktuigen Bouw en Industrie	8
2025	153	Bunder- en Elslooërbos	Nederland	Vervoer & overig verkeer	Mobiele werktuigen Consumenten	0
2025	153	Bunder- en Elslooërbos	Nederland	Vervoer & overig verkeer	Mobiele werktuigen Landbouw	3
2025	153	Bunder- en Elslooërbos	Nederland	Vervoer & overig verkeer	Mobiele werktuigen overig	0
2025	153	Bunder- en Elslooërbos	Nederland	Vervoer & overig verkeer	Spoorweg	1
2025	153	Bunder- en Elslooërbos	Nederland	Wegverkeer	Binnen bebouwde kom	10
2025	153	Bunder- en Elslooërbos	Nederland	Wegverkeer	Buitenwegen	17
2025	153	Bunder- en Elslooërbos	Nederland	Wegverkeer	Snelwegen	42
2025	154	Geleenbeekdal	Nederland	Industrie	Afvalverwerking	3
2025	154	Geleenbeekdal	Nederland	Industrie	Basismetaal	1
2025	154	Geleenbeekdal	Nederland	Industrie	Bouwmaterialen	8
2025	154	Geleenbeekdal	Nederland	Industrie	Chemische industrie	29
2025	154	Geleenbeekdal	Nederland	Industrie	Energie	2
2025	154	Geleenbeekdal	Nederland	Industrie	Industrie Overig	2
2025	154	Geleenbeekdal	Nederland	Industrie	Metaalbewerkingsindustrie	0
2025	154	Geleenbeekdal	Nederland	Industrie	Olieraffinaderijen	1
2025	154	Geleenbeekdal	Nederland	Industrie	Voedings- en genotmiddelen	2
2025	154	Geleenbeekdal	Nederland	Landbouw	Beweiding	8
2025	154	Geleenbeekdal	Nederland	Landbouw	Glastuinbouw	1
2025	154	Geleenbeekdal	Nederland	Landbouw	Mestaanwending	214

2025	154	Geleenbeekdal	Nederland	Landbouw	Mestbe- en verwerking	3
2025	154	Geleenbeekdal	Nederland	Landbouw	Mestopslag	9
2025	154	Geleenbeekdal	Nederland	Landbouw	Overige landbouw	40
2025	154	Geleenbeekdal	Nederland	Landbouw	Stallen Overig vee	5
2025	154	Geleenbeekdal	Nederland	Landbouw	Stallen Pluimvee	18
2025	154	Geleenbeekdal	Nederland	Landbouw	Stallen Rundvee	79
2025	154	Geleenbeekdal	Nederland	Landbouw	Stallen Varkens	28
2025	154	Geleenbeekdal	Nederland	Overig	Bouw	0
2025	154	Geleenbeekdal	Nederland	Overig	Drinkwater en rioolwaterzuivering	0
2025	154	Geleenbeekdal	Nederland	Overig	Kantoren en winkels, hobby paarden dienstverlening	60
2025	154	Geleenbeekdal	Nederland	Overig	Overig consumenten	79
2025	154	Geleenbeekdal	Nederland	Overig	Woningen	6
2025	154	Geleenbeekdal	Nederland	Scheepvaart	Binnenvaart	8
2025	154	Geleenbeekdal	Nederland	Scheepvaart	Visserij	0
2025	154	Geleenbeekdal	Nederland	Scheepvaart	Zeescheepvaart: Aanlegplaats	1
2025	154	Geleenbeekdal	Nederland	Scheepvaart	Zeescheepvaart: Binnengaats route	3
2025	154	Geleenbeekdal	Nederland	Scheepvaart	Zeescheepvaart: Zeeroute	7
2025	154	Geleenbeekdal	Nederland	Vervoer & overig verkeer	Luchtvaart luchthaventerrein	0
2025	154	Geleenbeekdal	Nederland	Vervoer & overig verkeer	Luchtvaart vluchten	1
2025	154	Geleenbeekdal	Nederland	Vervoer & overig verkeer	Mobiele werktuigen Bouw en Industrie	9
2025	154	Geleenbeekdal	Nederland	Vervoer & overig verkeer	Mobiele werktuigen Consumenten	0
2025	154	Geleenbeekdal	Nederland	Vervoer & overig verkeer	Mobiele werktuigen Landbouw	3
2025	154	Geleenbeekdal	Nederland	Vervoer & overig verkeer	Mobiele werktuigen overig	0
2025	154	Geleenbeekdal	Nederland	Vervoer & overig verkeer	Spoorweg	1
2025	154	Geleenbeekdal	Nederland	Wegverkeer	Binnen bebouwde kom	14
2025	154	Geleenbeekdal	Nederland	Wegverkeer	Buitenwegen	23
2025	154	Geleenbeekdal	Nederland	Wegverkeer	Snelwegen	90
2025	155	Brunsummerheide	Nederland	Industrie	Afvalverwerking	2
2025	155	Brunsummerheide	Nederland	Industrie	Basismetaal	1
2025	155	Brunsummerheide	Nederland	Industrie	Bouwmaterialen	8
2025	155	Brunsummerheide	Nederland	Industrie	Chemische industrie	20
2025	155	Brunsummerheide	Nederland	Industrie	Energie	2
2025	155	Brunsummerheide	Nederland	Industrie	Industrie Overig	1
2025	155	Brunsummerheide	Nederland	Industrie	Metaalbewerkingsindustrie	0
2025	155	Brunsummerheide	Nederland	Industrie	Olieraffinaderijen	1
2025	155	Brunsummerheide	Nederland	Industrie	Voedings- en genotmiddelen	2
2025	155	Brunsummerheide	Nederland	Landbouw	Beweiding	3
2025	155	Brunsummerheide	Nederland	Landbouw	Glastuinbouw	1
2025	155	Brunsummerheide	Nederland	Landbouw	Mestaanwending	93
2025	155	Brunsummerheide	Nederland	Landbouw	Mestbe- en verwerking	3
2025	155	Brunsummerheide	Nederland	Landbouw	Mestopslag	7
2025	155	Brunsummerheide	Nederland	Landbouw	Overige landbouw	13
2025	155	Brunsummerheide	Nederland	Landbouw	Stallen Overig vee	4
2025	155	Brunsummerheide	Nederland	Landbouw	Stallen Pluimvee	16
2025	155	Brunsummerheide	Nederland	Landbouw	Stallen Rundvee	51
2025	155	Brunsummerheide	Nederland	Landbouw	Stallen Varkens	25
2025	155	Brunsummerheide	Nederland	Overig	Bouw	0
2025	155	Brunsummerheide	Nederland	Overig	Drinkwater en rioolwaterzuivering	0
2025	155	Brunsummerheide	Nederland	Overig	Kantoren en winkels, hobby paarden dienstverlening	35
2025	155	Brunsummerheide	Nederland	Overig	Overig consumenten	51
2025	155	Brunsummerheide	Nederland	Overig	Woningen	6
2025	155	Brunsummerheide	Nederland	Scheepvaart	Binnenvaart	7
2025	155	Brunsummerheide	Nederland	Scheepvaart	Visserij	0
2025	155	Brunsummerheide	Nederland	Scheepvaart	Zeescheepvaart: Aanlegplaats	1
2025	155	Brunsummerheide	Nederland	Scheepvaart	Zeescheepvaart: Binnengaats route	3
2025	155	Brunsummerheide	Nederland	Scheepvaart	Zeescheepvaart: Zeeroute	7
2025	155	Brunsummerheide	Nederland	Vervoer & overig verkeer	Luchtvaart luchthaventerrein	0
2025	155	Brunsummerheide	Nederland	Vervoer & overig verkeer	Luchtvaart vluchten	1
2025	155	Brunsummerheide	Nederland	Vervoer & overig verkeer	Mobiele werktuigen Bouw en Industrie	9
2025	155	Brunsummerheide	Nederland	Vervoer & overig verkeer	Mobiele werktuigen Consumenten	0
2025	155	Brunsummerheide	Nederland	Vervoer & overig verkeer	Mobiele werktuigen Landbouw	2
2025	155	Brunsummerheide	Nederland	Vervoer & overig verkeer	Mobiele werktuigen overig	0
2025	155	Brunsummerheide	Nederland	Vervoer & overig verkeer	Spoorweg	1
2025	155	Brunsummerheide	Nederland	Wegverkeer	Binnen bebouwde kom	14
2025	155	Brunsummerheide	Nederland	Wegverkeer	Buitenwegen	16
2025	155	Brunsummerheide	Nederland	Wegverkeer	Snelwegen	27
2025	156	Bemelerberg & Schiepersberg	Nederland	Industrie	Afvalverwerking	3
2025	156	Bemelerberg & Schiepersberg	Nederland	Industrie	Basismetaal	1
2025	156	Bemelerberg & Schiepersberg	Nederland	Industrie	Bouwmaterialen	8
2025	156	Bemelerberg & Schiepersberg	Nederland	Industrie	Chemische industrie	13
2025	156	Bemelerberg & Schiepersberg	Nederland	Industrie	Energie	2
2025	156	Bemelerberg & Schiepersberg	Nederland	Industrie	Industrie Overig	2
2025	156	Bemelerberg & Schiepersberg	Nederland	Industrie	Metaalbewerkingsindustrie	0
2025	156	Bemelerberg & Schiepersberg	Nederland	Industrie	Olieraffinaderijen	1
2025	156	Bemelerberg & Schiepersberg	Nederland	Industrie	Voedings- en genotmiddelen	1
2025	156	Bemelerberg & Schiepersberg	Nederland	Landbouw	Beweiding	6
2025	156	Bemelerberg & Schiepersberg	Nederland	Landbouw	Glastuinbouw	0
2025	156	Bemelerberg & Schiepersberg	Nederland	Landbouw	Mestaanwending	224
2025	156	Bemelerberg & Schiepersberg	Nederland	Landbouw	Mestbe- en verwerking	2
2025	156	Bemelerberg & Schiepersberg	Nederland	Landbouw	Mestopslag	7
2025	156	Bemelerberg & Schiepersberg	Nederland	Landbouw	Overige landbouw	29
2025	156	Bemelerberg & Schiepersberg	Nederland	Landbouw	Stallen Overig vee	5
2025	156	Bemelerberg & Schiepersberg	Nederland	Landbouw	Stallen Pluimvee	11
2025	156	Bemelerberg & Schiepersberg	Nederland	Landbouw	Stallen Rundvee	79
2025	156	Bemelerberg & Schiepersberg	Nederland	Landbouw	Stallen Varkens	17
2025	156	Bemelerberg & Schiepersberg	Nederland	Overig	Bouw	0
2025	156	Bemelerberg & Schiepersberg	Nederland	Overig	Drinkwater en rioolwaterzuivering	0
2025	156	Bemelerberg & Schiepersberg	Nederland	Overig	Kantoren en winkels, hobby paarden dienstverlening	43
2025	156	Bemelerberg & Schiepersberg	Nederland	Overig	Overig consumenten	70
2025	156	Bemelerberg & Schiepersberg	Nederland	Overig	Woningen	4
2025	156	Bemelerberg & Schiepersberg	Nederland	Scheepvaart	Binnenvaart	7

2025	156	Bemelerberg & Schiepersberg	Nederland	Scheepvaart	Visserij	0
2025	156	Bemelerberg & Schiepersberg	Nederland	Scheepvaart	Zeescheepvaart: Aanlegplaats	1
2025	156	Bemelerberg & Schiepersberg	Nederland	Scheepvaart	Zeescheepvaart: Binnengaats route	3
2025	156	Bemelerberg & Schiepersberg	Nederland	Scheepvaart	Zeescheepvaart: Zeeroute	7
2025	156	Bemelerberg & Schiepersberg	Nederland	Vervoer & overig verkeer	Luchtvaart luchthaventerrein	0
2025	156	Bemelerberg & Schiepersberg	Nederland	Vervoer & overig verkeer	Luchtvaart vluchten	1
2025	156	Bemelerberg & Schiepersberg	Nederland	Vervoer & overig verkeer	Mobiele werktuigen Bouw en Industrie	6
2025	156	Bemelerberg & Schiepersberg	Nederland	Vervoer & overig verkeer	Mobiele werktuigen Consumenten	0
2025	156	Bemelerberg & Schiepersberg	Nederland	Vervoer & overig verkeer	Mobiele werktuigen Landbouw	3
2025	156	Bemelerberg & Schiepersberg	Nederland	Vervoer & overig verkeer	Mobiele werktuigen overig	0
2025	156	Bemelerberg & Schiepersberg	Nederland	Vervoer & overig verkeer	Spoorweg	0
2025	156	Bemelerberg & Schiepersberg	Nederland	Wegverkeer	Binnen bebouwde kom	9
2025	156	Bemelerberg & Schiepersberg	Nederland	Wegverkeer	Buitenwegen	15
2025	156	Bemelerberg & Schiepersberg	Nederland	Wegverkeer	Snelwegen	19
2025	157	Geuldal	Nederland	Industrie	Afvalverwerking	3
2025	157	Geuldal	Nederland	Industrie	Basismetaal	1
2025	157	Geuldal	Nederland	Industrie	Bouwmaterialen	6
2025	157	Geuldal	Nederland	Industrie	Chemische industrie	13
2025	157	Geuldal	Nederland	Industrie	Energie	2
2025	157	Geuldal	Nederland	Industrie	Industrie Overig	1
2025	157	Geuldal	Nederland	Industrie	Metaalbewerkingsindustrie	0
2025	157	Geuldal	Nederland	Industrie	Olieraffinaderijen	1
2025	157	Geuldal	Nederland	Industrie	Voedings- en genotmiddelen	1
2025	157	Geuldal	Nederland	Landbouw	Beweiding	7
2025	157	Geuldal	Nederland	Landbouw	Glastuinbouw	1
2025	157	Geuldal	Nederland	Landbouw	Mestaanwending	198
2025	157	Geuldal	Nederland	Landbouw	Mestbe- en verwerking	2
2025	157	Geuldal	Nederland	Landbouw	Mestopslag	9
2025	157	Geuldal	Nederland	Landbouw	Overige landbouw	23
2025	157	Geuldal	Nederland	Landbouw	Stallen Overig vee	5
2025	157	Geuldal	Nederland	Landbouw	Stallen Pluimvee	15
2025	157	Geuldal	Nederland	Landbouw	Stallen Rundvee	94
2025	157	Geuldal	Nederland	Landbouw	Stallen Varkens	20
2025	157	Geuldal	Nederland	Overig	Bouw	0
2025	157	Geuldal	Nederland	Overig	Drinkwater en rioolwaterzuivering	0
2025	157	Geuldal	Nederland	Overig	Kantoren en winkels, hobby paarden dienstverlening	35
2025	157	Geuldal	Nederland	Overig	Overig consumenten	91
2025	157	Geuldal	Nederland	Overig	Woningen	4
2025	157	Geuldal	Nederland	Scheepvaart	Binnenvaart	7
2025	157	Geuldal	Nederland	Scheepvaart	Visserij	0
2025	157	Geuldal	Nederland	Scheepvaart	Zeescheepvaart: Aanlegplaats	1
2025	157	Geuldal	Nederland	Scheepvaart	Zeescheepvaart: Binnengaats route	3
2025	157	Geuldal	Nederland	Scheepvaart	Zeescheepvaart: Zeeroute	7
2025	157	Geuldal	Nederland	Vervoer & overig verkeer	Luchtvaart luchthaventerrein	0
2025	157	Geuldal	Nederland	Vervoer & overig verkeer	Luchtvaart vluchten	1
2025	157	Geuldal	Nederland	Vervoer & overig verkeer	Mobiele werktuigen Bouw en Industrie	5
2025	157	Geuldal	Nederland	Vervoer & overig verkeer	Mobiele werktuigen Consumenten	0
2025	157	Geuldal	Nederland	Vervoer & overig verkeer	Mobiele werktuigen Landbouw	3
2025	157	Geuldal	Nederland	Vervoer & overig verkeer	Mobiele werktuigen overig	0
2025	157	Geuldal	Nederland	Vervoer & overig verkeer	Spoorweg	1
2025	157	Geuldal	Nederland	Wegverkeer	Binnen bebouwde kom	7
2025	157	Geuldal	Nederland	Wegverkeer	Buitenwegen	12
2025	157	Geuldal	Nederland	Wegverkeer	Snelwegen	20
2025	158	Kunderberg	Nederland	Industrie	Afvalverwerking	2
2025	158	Kunderberg	Nederland	Industrie	Basismetaal	1
2025	158	Kunderberg	Nederland	Industrie	Bouwmaterialen	5
2025	158	Kunderberg	Nederland	Industrie	Chemische industrie	13
2025	158	Kunderberg	Nederland	Industrie	Energie	2
2025	158	Kunderberg	Nederland	Industrie	Industrie Overig	1
2025	158	Kunderberg	Nederland	Industrie	Metaalbewerkingsindustrie	0
2025	158	Kunderberg	Nederland	Industrie	Olieraffinaderijen	1
2025	158	Kunderberg	Nederland	Industrie	Voedings- en genotmiddelen	1
2025	158	Kunderberg	Nederland	Landbouw	Beweiding	8
2025	158	Kunderberg	Nederland	Landbouw	Glastuinbouw	0
2025	158	Kunderberg	Nederland	Landbouw	Mestaanwending	264
2025	158	Kunderberg	Nederland	Landbouw	Mestbe- en verwerking	2
2025	158	Kunderberg	Nederland	Landbouw	Mestopslag	9
2025	158	Kunderberg	Nederland	Landbouw	Overige landbouw	40
2025	158	Kunderberg	Nederland	Landbouw	Stallen Overig vee	3
2025	158	Kunderberg	Nederland	Landbouw	Stallen Pluimvee	14
2025	158	Kunderberg	Nederland	Landbouw	Stallen Rundvee	76
2025	158	Kunderberg	Nederland	Landbouw	Stallen Varkens	21
2025	158	Kunderberg	Nederland	Overig	Bouw	0
2025	158	Kunderberg	Nederland	Overig	Drinkwater en rioolwaterzuivering	0
2025	158	Kunderberg	Nederland	Overig	Kantoren en winkels, hobby paarden dienstverlening	28
2025	158	Kunderberg	Nederland	Overig	Overig consumenten	71
2025	158	Kunderberg	Nederland	Overig	Woningen	4
2025	158	Kunderberg	Nederland	Scheepvaart	Binnenvaart	6
2025	158	Kunderberg	Nederland	Scheepvaart	Visserij	0
2025	158	Kunderberg	Nederland	Scheepvaart	Zeescheepvaart: Aanlegplaats	1
2025	158	Kunderberg	Nederland	Scheepvaart	Zeescheepvaart: Binnengaats route	3
2025	158	Kunderberg	Nederland	Scheepvaart	Zeescheepvaart: Zeeroute	6
2025	158	Kunderberg	Nederland	Vervoer & overig verkeer	Luchtvaart luchthaventerrein	0
2025	158	Kunderberg	Nederland	Vervoer & overig verkeer	Luchtvaart vluchten	1
2025	158	Kunderberg	Nederland	Vervoer & overig verkeer	Mobiele werktuigen Bouw en Industrie	6
2025	158	Kunderberg	Nederland	Vervoer & overig verkeer	Mobiele werktuigen Consumenten	0
2025	158	Kunderberg	Nederland	Vervoer & overig verkeer	Mobiele werktuigen Landbouw	3
2025	158	Kunderberg	Nederland	Vervoer & overig verkeer	Mobiele werktuigen overig	0
2025	158	Kunderberg	Nederland	Vervoer & overig verkeer	Spoorweg	0
2025	158	Kunderberg	Nederland	Wegverkeer	Binnen bebouwde kom	8
2025	158	Kunderberg	Nederland	Wegverkeer	Buitenwegen	16

2025	158	Kunderberg	Nederland	Wegverkeer	Snelwegen	37
2025	159	Sint Pietersberg & Jekerdal	Nederland	Industrie	Afvalverwerking	2
2025	159	Sint Pietersberg & Jekerdal	Nederland	Industrie	Basismetaal	1
2025	159	Sint Pietersberg & Jekerdal	Nederland	Industrie	Bouwmaterialen	7
2025	159	Sint Pietersberg & Jekerdal	Nederland	Industrie	Chemische industrie	10
2025	159	Sint Pietersberg & Jekerdal	Nederland	Industrie	Energie	2
2025	159	Sint Pietersberg & Jekerdal	Nederland	Industrie	Industrie Overig	2
2025	159	Sint Pietersberg & Jekerdal	Nederland	Industrie	Metaalbewerkingsindustrie	0
2025	159	Sint Pietersberg & Jekerdal	Nederland	Industrie	Olieraffinaderijen	1
2025	159	Sint Pietersberg & Jekerdal	Nederland	Industrie	Voedings- en genotmiddelen	1
2025	159	Sint Pietersberg & Jekerdal	Nederland	Landbouw	Beweiding	5
2025	159	Sint Pietersberg & Jekerdal	Nederland	Landbouw	Glastuinbouw	0
2025	159	Sint Pietersberg & Jekerdal	Nederland	Landbouw	Mestaanwending	138
2025	159	Sint Pietersberg & Jekerdal	Nederland	Landbouw	Mestbe- en verwerking	2
2025	159	Sint Pietersberg & Jekerdal	Nederland	Landbouw	Mestopslag	4
2025	159	Sint Pietersberg & Jekerdal	Nederland	Landbouw	Overige landbouw	15
2025	159	Sint Pietersberg & Jekerdal	Nederland	Landbouw	Stallen Overig vee	2
2025	159	Sint Pietersberg & Jekerdal	Nederland	Landbouw	Stallen Pluimvee	9
2025	159	Sint Pietersberg & Jekerdal	Nederland	Landbouw	Stallen Rundvee	31
2025	159	Sint Pietersberg & Jekerdal	Nederland	Landbouw	Stallen Varkens	15
2025	159	Sint Pietersberg & Jekerdal	Nederland	Overig	Bouw	0
2025	159	Sint Pietersberg & Jekerdal	Nederland	Overig	Drinkwater en rioolwaterzuivering	1
2025	159	Sint Pietersberg & Jekerdal	Nederland	Overig	Kantoren en winkels, hobby paarden dienstverlening	24
2025	159	Sint Pietersberg & Jekerdal	Nederland	Overig	Overig consumenten	37
2025	159	Sint Pietersberg & Jekerdal	Nederland	Overig	Woningen	4
2025	159	Sint Pietersberg & Jekerdal	Nederland	Scheepvaart	Binnenvaart	8
2025	159	Sint Pietersberg & Jekerdal	Nederland	Scheepvaart	Visserij	0
2025	159	Sint Pietersberg & Jekerdal	Nederland	Scheepvaart	Zeescheepvaart: Aanlegplaats	1
2025	159	Sint Pietersberg & Jekerdal	Nederland	Scheepvaart	Zeescheepvaart: Binnengaats route	3
2025	159	Sint Pietersberg & Jekerdal	Nederland	Scheepvaart	Zeescheepvaart: Zeeroute	7
2025	159	Sint Pietersberg & Jekerdal	Nederland	Vervoer & overig verkeer	Luchtvaart luchthaventerrein	0
2025	159	Sint Pietersberg & Jekerdal	Nederland	Vervoer & overig verkeer	Luchtvaart vluchten	1
2025	159	Sint Pietersberg & Jekerdal	Nederland	Vervoer & overig verkeer	Mobiele werktuigen Bouw en Industrie	7
2025	159	Sint Pietersberg & Jekerdal	Nederland	Vervoer & overig verkeer	Mobiele werktuigen Consumenten	0
2025	159	Sint Pietersberg & Jekerdal	Nederland	Vervoer & overig verkeer	Mobiele werktuigen Landbouw	2
2025	159	Sint Pietersberg & Jekerdal	Nederland	Vervoer & overig verkeer	Mobiele werktuigen overig	0
2025	159	Sint Pietersberg & Jekerdal	Nederland	Vervoer & overig verkeer	Spoorweg	0
2025	159	Sint Pietersberg & Jekerdal	Nederland	Wegverkeer	Binnen bebouwde kom	8
2025	159	Sint Pietersberg & Jekerdal	Nederland	Wegverkeer	Buitenwegen	9
2025	159	Sint Pietersberg & Jekerdal	Nederland	Wegverkeer	Snelwegen	14
2025	160	Savelsbos	Nederland	Industrie	Afvalverwerking	3
2025	160	Savelsbos	Nederland	Industrie	Basismetaal	1
2025	160	Savelsbos	Nederland	Industrie	Bouwmaterialen	6
2025	160	Savelsbos	Nederland	Industrie	Chemische industrie	13
2025	160	Savelsbos	Nederland	Industrie	Energie	2
2025	160	Savelsbos	Nederland	Industrie	Industrie Overig	2
2025	160	Savelsbos	Nederland	Industrie	Metaalbewerkingsindustrie	0
2025	160	Savelsbos	Nederland	Industrie	Olieraffinaderijen	1
2025	160	Savelsbos	Nederland	Industrie	Voedings- en genotmiddelen	2
2025	160	Savelsbos	Nederland	Landbouw	Beweiding	9
2025	160	Savelsbos	Nederland	Landbouw	Glastuinbouw	1
2025	160	Savelsbos	Nederland	Landbouw	Mestaanwending	241
2025	160	Savelsbos	Nederland	Landbouw	Mestbe- en verwerking	2
2025	160	Savelsbos	Nederland	Landbouw	Mestopslag	9
2025	160	Savelsbos	Nederland	Landbouw	Overige landbouw	35
2025	160	Savelsbos	Nederland	Landbouw	Stallen Overig vee	4
2025	160	Savelsbos	Nederland	Landbouw	Stallen Pluimvee	13
2025	160	Savelsbos	Nederland	Landbouw	Stallen Rundvee	95
2025	160	Savelsbos	Nederland	Landbouw	Stallen Varkens	19
2025	160	Savelsbos	Nederland	Overig	Bouw	0
2025	160	Savelsbos	Nederland	Overig	Drinkwater en rioolwaterzuivering	0
2025	160	Savelsbos	Nederland	Overig	Kantoren en winkels, hobby paarden dienstverlening	38
2025	160	Savelsbos	Nederland	Overig	Overig consumenten	85
2025	160	Savelsbos	Nederland	Overig	Woningen	4
2025	160	Savelsbos	Nederland	Scheepvaart	Binnenvaart	8
2025	160	Savelsbos	Nederland	Scheepvaart	Visserij	0
2025	160	Savelsbos	Nederland	Scheepvaart	Zeescheepvaart: Aanlegplaats	1
2025	160	Savelsbos	Nederland	Scheepvaart	Zeescheepvaart: Binnengaats route	3
2025	160	Savelsbos	Nederland	Scheepvaart	Zeescheepvaart: Zeeroute	7
2025	160	Savelsbos	Nederland	Vervoer & overig verkeer	Luchtvaart luchthaventerrein	0
2025	160	Savelsbos	Nederland	Vervoer & overig verkeer	Luchtvaart vluchten	1
2025	160	Savelsbos	Nederland	Vervoer & overig verkeer	Mobiele werktuigen Bouw en Industrie	6
2025	160	Savelsbos	Nederland	Vervoer & overig verkeer	Mobiele werktuigen Consumenten	0
2025	160	Savelsbos	Nederland	Vervoer & overig verkeer	Mobiele werktuigen Landbouw	3
2025	160	Savelsbos	Nederland	Vervoer & overig verkeer	Mobiele werktuigen overig	0
2025	160	Savelsbos	Nederland	Vervoer & overig verkeer	Spoorweg	1
2025	160	Savelsbos	Nederland	Wegverkeer	Binnen bebouwde kom	7
2025	160	Savelsbos	Nederland	Wegverkeer	Buitenwegen	16
2025	160	Savelsbos	Nederland	Wegverkeer	Snelwegen	24
2025	161	Noorbeemden & Hoogbos	Nederland	Industrie	Afvalverwerking	1
2025	161	Noorbeemden & Hoogbos	Nederland	Industrie	Basismetaal	1
2025	161	Noorbeemden & Hoogbos	Nederland	Industrie	Bouwmaterialen	4
2025	161	Noorbeemden & Hoogbos	Nederland	Industrie	Chemische industrie	9
2025	161	Noorbeemden & Hoogbos	Nederland	Industrie	Energie	2
2025	161	Noorbeemden & Hoogbos	Nederland	Industrie	Industrie Overig	1
2025	161	Noorbeemden & Hoogbos	Nederland	Industrie	Metaalbewerkingsindustrie	0
2025	161	Noorbeemden & Hoogbos	Nederland	Industrie	Olieraffinaderijen	1
2025	161	Noorbeemden & Hoogbos	Nederland	Industrie	Voedings- en genotmiddelen	1
2025	161	Noorbeemden & Hoogbos	Nederland	Landbouw	Beweiding	7
2025	161	Noorbeemden & Hoogbos	Nederland	Landbouw	Glastuinbouw	0
2025	161	Noorbeemden & Hoogbos	Nederland	Landbouw	Mestaanwending	210

2025	161	Noorbeemden & Hoogbos	Nederland	Landbouw	Mestbe- en verwerking	2
2025	161	Noorbeemden & Hoogbos	Nederland	Landbouw	Mestopslag	5
2025	161	Noorbeemden & Hoogbos	Nederland	Landbouw	Overige landbouw	18
2025	161	Noorbeemden & Hoogbos	Nederland	Landbouw	Stallen Overig vee	3
2025	161	Noorbeemden & Hoogbos	Nederland	Landbouw	Stallen Pluimvee	9
2025	161	Noorbeemden & Hoogbos	Nederland	Landbouw	Stallen Rundvee	54
2025	161	Noorbeemden & Hoogbos	Nederland	Landbouw	Stallen Varkens	15
2025	161	Noorbeemden & Hoogbos	Nederland	Overig	Bouw	0
2025	161	Noorbeemden & Hoogbos	Nederland	Overig	Drinkwater en rioolwaterzuivering	0
2025	161	Noorbeemden & Hoogbos	Nederland	Overig	Kantoren en winkels, hobby paarden dienstverlening	22
2025	161	Noorbeemden & Hoogbos	Nederland	Overig	Overig consumenten	77
2025	161	Noorbeemden & Hoogbos	Nederland	Overig	Woningen	3
2025	161	Noorbeemden & Hoogbos	Nederland	Scheepvaart	Binnenvaart	6
2025	161	Noorbeemden & Hoogbos	Nederland	Scheepvaart	Visserij	0
2025	161	Noorbeemden & Hoogbos	Nederland	Scheepvaart	Zeescheepvaart: Aanlegplaats	1
2025	161	Noorbeemden & Hoogbos	Nederland	Scheepvaart	Zeescheepvaart: Binnengaats route	3
2025	161	Noorbeemden & Hoogbos	Nederland	Scheepvaart	Zeescheepvaart: Zeeroute	6
2025	161	Noorbeemden & Hoogbos	Nederland	Vervoer & overig verkeer	Luchtvaart luchthaventerrein	0
2025	161	Noorbeemden & Hoogbos	Nederland	Vervoer & overig verkeer	Luchtvaart vluchten	1
2025	161	Noorbeemden & Hoogbos	Nederland	Vervoer & overig verkeer	Mobiele werktuigen Bouw en Industrie	3
2025	161	Noorbeemden & Hoogbos	Nederland	Vervoer & overig verkeer	Mobiele werktuigen Consumenten	0
2025	161	Noorbeemden & Hoogbos	Nederland	Vervoer & overig verkeer	Mobiele werktuigen Landbouw	2
2025	161	Noorbeemden & Hoogbos	Nederland	Vervoer & overig verkeer	Mobiele werktuigen overig	0
2025	161	Noorbeemden & Hoogbos	Nederland	Vervoer & overig verkeer	Spoorweg	0
2025	161	Noorbeemden & Hoogbos	Nederland	Wegverkeer	Binnen bebouwde kom	5
2025	161	Noorbeemden & Hoogbos	Nederland	Wegverkeer	Buitenwegen	7
2025	161	Noorbeemden & Hoogbos	Nederland	Wegverkeer	Snelwegen	11
2025	167	Maas bij Eijsden	Nederland	Industrie	Afvalverwerking	1
2025	167	Maas bij Eijsden	Nederland	Industrie	Basismetaal	1
2025	167	Maas bij Eijsden	Nederland	Industrie	Bouwmaterialen	3
2025	167	Maas bij Eijsden	Nederland	Industrie	Chemische industrie	6
2025	167	Maas bij Eijsden	Nederland	Industrie	Energie	1
2025	167	Maas bij Eijsden	Nederland	Industrie	Industrie Overig	1
2025	167	Maas bij Eijsden	Nederland	Industrie	Metaalbewerkingsindustrie	0
2025	167	Maas bij Eijsden	Nederland	Industrie	Olieraffinaderijen	1
2025	167	Maas bij Eijsden	Nederland	Industrie	Voedings- en genotmiddelen	1
2025	167	Maas bij Eijsden	Nederland	Landbouw	Beweiding	1
2025	167	Maas bij Eijsden	Nederland	Landbouw	Glastuinbouw	0
2025	167	Maas bij Eijsden	Nederland	Landbouw	Mestaanwending	22
2025	167	Maas bij Eijsden	Nederland	Landbouw	Mestbe- en verwerking	1
2025	167	Maas bij Eijsden	Nederland	Landbouw	Mestopslag	2
2025	167	Maas bij Eijsden	Nederland	Landbouw	Overige landbouw	3
2025	167	Maas bij Eijsden	Nederland	Landbouw	Stallen Overig vee	1
2025	167	Maas bij Eijsden	Nederland	Landbouw	Stallen Pluimvee	5
2025	167	Maas bij Eijsden	Nederland	Landbouw	Stallen Rundvee	18
2025	167	Maas bij Eijsden	Nederland	Landbouw	Stallen Varkens	8
2025	167	Maas bij Eijsden	Nederland	Overig	Bouw	0
2025	167	Maas bij Eijsden	Nederland	Overig	Drinkwater en rioolwaterzuivering	0
2025	167	Maas bij Eijsden	Nederland	Overig	Kantoren en winkels, hobby paarden dienstverlening	7
2025	167	Maas bij Eijsden	Nederland	Overig	Overig consumenten	9
2025	167	Maas bij Eijsden	Nederland	Overig	Woningen	2
2025	167	Maas bij Eijsden	Nederland	Scheepvaart	Binnenvaart	5
2025	167	Maas bij Eijsden	Nederland	Scheepvaart	Visserij	0
2025	167	Maas bij Eijsden	Nederland	Scheepvaart	Zeescheepvaart: Aanlegplaats	1
2025	167	Maas bij Eijsden	Nederland	Scheepvaart	Zeescheepvaart: Binnengaats route	2
2025	167	Maas bij Eijsden	Nederland	Scheepvaart	Zeescheepvaart: Zeeroute	5
2025	167	Maas bij Eijsden	Nederland	Vervoer & overig verkeer	Luchtvaart luchthaventerrein	0
2025	167	Maas bij Eijsden	Nederland	Vervoer & overig verkeer	Luchtvaart vluchten	0
2025	167	Maas bij Eijsden	Nederland	Vervoer & overig verkeer	Mobiele werktuigen Bouw en Industrie	3
2025	167	Maas bij Eijsden	Nederland	Vervoer & overig verkeer	Mobiele werktuigen Consumenten	0
2025	167	Maas bij Eijsden	Nederland	Vervoer & overig verkeer	Mobiele werktuigen Landbouw	1
2025	167	Maas bij Eijsden	Nederland	Vervoer & overig verkeer	Mobiele werktuigen overig	0
2025	167	Maas bij Eijsden	Nederland	Vervoer & overig verkeer	Spoorweg	0
2025	167	Maas bij Eijsden	Nederland	Wegverkeer	Binnen bebouwde kom	3
2025	167	Maas bij Eijsden	Nederland	Wegverkeer	Buitenwegen	4
2025	167	Maas bij Eijsden	Nederland	Wegverkeer	Snelwegen	8
2030	0	Nederland	Nederland	Industrie	Afvalverwerking	6
2030	0	Nederland	Nederland	Industrie	Basismetaal	4
2030	0	Nederland	Nederland	Industrie	Bouwmaterialen	4
2030	0	Nederland	Nederland	Industrie	Chemische industrie	7
2030	0	Nederland	Nederland	Industrie	Energie	3
2030	0	Nederland	Nederland	Industrie	Industrie Overig	1
2030	0	Nederland	Nederland	Industrie	Metaalbewerkingsindustrie	0
2030	0	Nederland	Nederland	Industrie	Olieraffinaderijen	2
2030	0	Nederland	Nederland	Industrie	Voedings- en genotmiddelen	3
2030	0	Nederland	Nederland	Landbouw	Beweiding	8
2030	0	Nederland	Nederland	Landbouw	Glastuinbouw	1
2030	0	Nederland	Nederland	Landbouw	Mestaanwending	216
2030	0	Nederland	Nederland	Landbouw	Mestbe- en verwerking	14
2030	0	Nederland	Nederland	Landbouw	Mestopslag	23
2030	0	Nederland	Nederland	Landbouw	Overige landbouw	18
2030	0	Nederland	Nederland	Landbouw	Stallen Overig vee	12
2030	0	Nederland	Nederland	Landbouw	Stallen Pluimvee	53
2030	0	Nederland	Nederland	Landbouw	Stallen Rundvee	203
2030	0	Nederland	Nederland	Landbouw	Stallen Varkens	64
2030	0	Nederland	Nederland	Overig	Bouw	0
2030	0	Nederland	Nederland	Overig	Drinkwater en rioolwaterzuivering	1
2030	0	Nederland	Nederland	Overig	Kantoren en winkels, hobby paarden dienstverlening	36
2030	0	Nederland	Nederland	Overig	Overig consumenten	61
2030	0	Nederland	Nederland	Overig	Woningen	4
2030	0	Nederland	Nederland	Scheepvaart	Binnenvaart	20

2030	0	Nederland	Nederland	Scheepvaart	Visserij	1
2030	0	Nederland	Nederland	Scheepvaart	Zeescheepvaart: Aanlegplaats	3
2030	0	Nederland	Nederland	Scheepvaart	Zeescheepvaart: Binnengaats route	6
2030	0	Nederland	Nederland	Scheepvaart	Zeescheepvaart: Zeeroute	15
2030	0	Nederland	Nederland	Vervoer & overig verkeer	Luchtvaart luchthaventerrein	0
2030	0	Nederland	Nederland	Vervoer & overig verkeer	Luchtvaart vluchten	2
2030	0	Nederland	Nederland	Vervoer & overig verkeer	Mobiele werktuigen Bouw en Industrie	7
2030	0	Nederland	Nederland	Vervoer & overig verkeer	Mobiele werktuigen Consumenten	0
2030	0	Nederland	Nederland	Vervoer & overig verkeer	Mobiele werktuigen Landbouw	4
2030	0	Nederland	Nederland	Vervoer & overig verkeer	Mobiele werktuigen overig	0
2030	0	Nederland	Nederland	Vervoer & overig verkeer	Spoorweg	2
2030	0	Nederland	Nederland	Wegverkeer	Binnen bebouwde kom	9
2030	0	Nederland	Nederland	Wegverkeer	Buitenwegen	21
2030	0	Nederland	Nederland	Wegverkeer	Snelwegen	50
2030	1	Waddenzee	Nederland	Industrie	Afvalverwerking	2
2030	1	Waddenzee	Nederland	Industrie	Basismetalaal	2
2030	1	Waddenzee	Nederland	Industrie	Bouwmaterialen	1
2030	1	Waddenzee	Nederland	Industrie	Chemische industrie	2
2030	1	Waddenzee	Nederland	Industrie	Energie	2
2030	1	Waddenzee	Nederland	Industrie	Industrie Overig	0
2030	1	Waddenzee	Nederland	Industrie	Metaalbewerkingsindustrie	0
2030	1	Waddenzee	Nederland	Industrie	Olieraffinaderijen	1
2030	1	Waddenzee	Nederland	Industrie	Voedings- en genotmiddelen	1
2030	1	Waddenzee	Nederland	Landbouw	Beweiding	5
2030	1	Waddenzee	Nederland	Landbouw	Glastuinbouw	0
2030	1	Waddenzee	Nederland	Landbouw	Mestaanwending	102
2030	1	Waddenzee	Nederland	Landbouw	Mestbe- en verwerking	1
2030	1	Waddenzee	Nederland	Landbouw	Mestopslag	3
2030	1	Waddenzee	Nederland	Landbouw	Overige landbouw	10
2030	1	Waddenzee	Nederland	Landbouw	Stallen Overig vee	2
2030	1	Waddenzee	Nederland	Landbouw	Stallen Pluimvee	7
2030	1	Waddenzee	Nederland	Landbouw	Stallen Rundvee	53
2030	1	Waddenzee	Nederland	Landbouw	Stallen Varkens	5
2030	1	Waddenzee	Nederland	Overig	Bouw	0
2030	1	Waddenzee	Nederland	Overig	Drinkwater en rioolwaterzuivering	0
2030	1	Waddenzee	Nederland	Overig	Kantoren en winkels, hobby paarden dienstverlening	7
2030	1	Waddenzee	Nederland	Overig	Overig consumenten	19
2030	1	Waddenzee	Nederland	Overig	Woningen	1
2030	1	Waddenzee	Nederland	Scheepvaart	Binnenvaart	5
2030	1	Waddenzee	Nederland	Scheepvaart	Visserij	1
2030	1	Waddenzee	Nederland	Scheepvaart	Zeescheepvaart: Aanlegplaats	1
2030	1	Waddenzee	Nederland	Scheepvaart	Zeescheepvaart: Binnengaats route	2
2030	1	Waddenzee	Nederland	Scheepvaart	Zeescheepvaart: Zeeroute	14
2030	1	Waddenzee	Nederland	Vervoer & overig verkeer	Luchtvaart luchthaventerrein	0
2030	1	Waddenzee	Nederland	Vervoer & overig verkeer	Luchtvaart vluchten	1
2030	1	Waddenzee	Nederland	Vervoer & overig verkeer	Mobiele werktuigen Bouw en Industrie	2
2030	1	Waddenzee	Nederland	Vervoer & overig verkeer	Mobiele werktuigen Consumenten	0
2030	1	Waddenzee	Nederland	Vervoer & overig verkeer	Mobiele werktuigen Landbouw	2
2030	1	Waddenzee	Nederland	Vervoer & overig verkeer	Mobiele werktuigen overig	0
2030	1	Waddenzee	Nederland	Vervoer & overig verkeer	Spoorweg	1
2030	1	Waddenzee	Nederland	Wegverkeer	Binnen bebouwde kom	2
2030	1	Waddenzee	Nederland	Wegverkeer	Buitenwegen	4
2030	1	Waddenzee	Nederland	Wegverkeer	Snelwegen	7
2030	2	Duinen en Lage Land Texel	Nederland	Industrie	Afvalverwerking	2
2030	2	Duinen en Lage Land Texel	Nederland	Industrie	Basismetalaal	3
2030	2	Duinen en Lage Land Texel	Nederland	Industrie	Bouwmaterialen	1
2030	2	Duinen en Lage Land Texel	Nederland	Industrie	Chemische industrie	2
2030	2	Duinen en Lage Land Texel	Nederland	Industrie	Energie	2
2030	2	Duinen en Lage Land Texel	Nederland	Industrie	Industrie Overig	0
2030	2	Duinen en Lage Land Texel	Nederland	Industrie	Metaalbewerkingsindustrie	0
2030	2	Duinen en Lage Land Texel	Nederland	Industrie	Olieraffinaderijen	1
2030	2	Duinen en Lage Land Texel	Nederland	Industrie	Voedings- en genotmiddelen	1
2030	2	Duinen en Lage Land Texel	Nederland	Landbouw	Beweiding	5
2030	2	Duinen en Lage Land Texel	Nederland	Landbouw	Glastuinbouw	0
2030	2	Duinen en Lage Land Texel	Nederland	Landbouw	Mestaanwending	68
2030	2	Duinen en Lage Land Texel	Nederland	Landbouw	Mestbe- en verwerking	1
2030	2	Duinen en Lage Land Texel	Nederland	Landbouw	Mestopslag	2
2030	2	Duinen en Lage Land Texel	Nederland	Landbouw	Overige landbouw	7
2030	2	Duinen en Lage Land Texel	Nederland	Landbouw	Stallen Overig vee	2
2030	2	Duinen en Lage Land Texel	Nederland	Landbouw	Stallen Pluimvee	3
2030	2	Duinen en Lage Land Texel	Nederland	Landbouw	Stallen Rundvee	37
2030	2	Duinen en Lage Land Texel	Nederland	Landbouw	Stallen Varkens	4
2030	2	Duinen en Lage Land Texel	Nederland	Overig	Bouw	0
2030	2	Duinen en Lage Land Texel	Nederland	Overig	Drinkwater en rioolwaterzuivering	0
2030	2	Duinen en Lage Land Texel	Nederland	Overig	Kantoren en winkels, hobby paarden dienstverlening	9
2030	2	Duinen en Lage Land Texel	Nederland	Overig	Overig consumenten	40
2030	2	Duinen en Lage Land Texel	Nederland	Overig	Woningen	1
2030	2	Duinen en Lage Land Texel	Nederland	Scheepvaart	Binnenvaart	5
2030	2	Duinen en Lage Land Texel	Nederland	Scheepvaart	Visserij	1
2030	2	Duinen en Lage Land Texel	Nederland	Scheepvaart	Zeescheepvaart: Aanlegplaats	2
2030	2	Duinen en Lage Land Texel	Nederland	Scheepvaart	Zeescheepvaart: Binnengaats route	3
2030	2	Duinen en Lage Land Texel	Nederland	Scheepvaart	Zeescheepvaart: Zeeroute	24
2030	2	Duinen en Lage Land Texel	Nederland	Vervoer & overig verkeer	Luchtvaart luchthaventerrein	0
2030	2	Duinen en Lage Land Texel	Nederland	Vervoer & overig verkeer	Luchtvaart vluchten	1
2030	2	Duinen en Lage Land Texel	Nederland	Vervoer & overig verkeer	Mobiele werktuigen Bouw en Industrie	2
2030	2	Duinen en Lage Land Texel	Nederland	Vervoer & overig verkeer	Mobiele werktuigen Consumenten	0
2030	2	Duinen en Lage Land Texel	Nederland	Vervoer & overig verkeer	Mobiele werktuigen Landbouw	1
2030	2	Duinen en Lage Land Texel	Nederland	Vervoer & overig verkeer	Mobiele werktuigen overig	0
2030	2	Duinen en Lage Land Texel	Nederland	Vervoer & overig verkeer	Spoorweg	0
2030	2	Duinen en Lage Land Texel	Nederland	Wegverkeer	Binnen bebouwde kom	2
2030	2	Duinen en Lage Land Texel	Nederland	Wegverkeer	Buitenwegen	5

2030	2	Duinen en Lage Land Texel	Nederland	Wegverkeer	Snelwegen	6
2030	3	Duinen Vlieland	Nederland	Industrie	Afvalverwerking	1
2030	3	Duinen Vlieland	Nederland	Industrie	Basismetaal	3
2030	3	Duinen Vlieland	Nederland	Industrie	Bouwmaterialen	1
2030	3	Duinen Vlieland	Nederland	Industrie	Chemische industrie	2
2030	3	Duinen Vlieland	Nederland	Industrie	Energie	2
2030	3	Duinen Vlieland	Nederland	Industrie	Industrie Overig	0
2030	3	Duinen Vlieland	Nederland	Industrie	Metaalbewerkingsindustrie	0
2030	3	Duinen Vlieland	Nederland	Industrie	Olieraffinaderijen	1
2030	3	Duinen Vlieland	Nederland	Industrie	Voedings- en genotmiddelen	1
2030	3	Duinen Vlieland	Nederland	Landbouw	Beweiding	2
2030	3	Duinen Vlieland	Nederland	Landbouw	Glastuinbouw	0
2030	3	Duinen Vlieland	Nederland	Landbouw	Mest- en verwerking	48
2030	3	Duinen Vlieland	Nederland	Landbouw	Mestbe- en verwerking	1
2030	3	Duinen Vlieland	Nederland	Landbouw	Mestopslag	2
2030	3	Duinen Vlieland	Nederland	Landbouw	Overige landbouw	4
2030	3	Duinen Vlieland	Nederland	Landbouw	Stallen Overig vee	1
2030	3	Duinen Vlieland	Nederland	Landbouw	Stallen Pluimvee	3
2030	3	Duinen Vlieland	Nederland	Landbouw	Stallen Rundvee	30
2030	3	Duinen Vlieland	Nederland	Landbouw	Stallen Varkens	3
2030	3	Duinen Vlieland	Nederland	Overig	Bouw	0
2030	3	Duinen Vlieland	Nederland	Overig	Drinkwater en rioolwaterzuivering	0
2030	3	Duinen Vlieland	Nederland	Overig	Kantoren en winkels, hobby paarden dienstverlening	7
2030	3	Duinen Vlieland	Nederland	Overig	Overig consumenten	17
2030	3	Duinen Vlieland	Nederland	Overig	Woningen	1
2030	3	Duinen Vlieland	Nederland	Scheepvaart	Binnenvaart	5
2030	3	Duinen Vlieland	Nederland	Scheepvaart	Visserij	1
2030	3	Duinen Vlieland	Nederland	Scheepvaart	Zeescheepvaart: Aanlegplaats	2
2030	3	Duinen Vlieland	Nederland	Scheepvaart	Zeescheepvaart: Binnengaats route	3
2030	3	Duinen Vlieland	Nederland	Scheepvaart	Zeescheepvaart: Zeeroute	24
2030	3	Duinen Vlieland	Nederland	Vervoer & overig verkeer	Luchtvaart luchthaventerrein	0
2030	3	Duinen Vlieland	Nederland	Vervoer & overig verkeer	Luchtvaart vluchten	1
2030	3	Duinen Vlieland	Nederland	Vervoer & overig verkeer	Mobiele werktuigen Bouw en Industrie	2
2030	3	Duinen Vlieland	Nederland	Vervoer & overig verkeer	Mobiele werktuigen Consumenten	0
2030	3	Duinen Vlieland	Nederland	Vervoer & overig verkeer	Mobiele werktuigen Landbouw	1
2030	3	Duinen Vlieland	Nederland	Vervoer & overig verkeer	Mobiele werktuigen overig	0
2030	3	Duinen Vlieland	Nederland	Vervoer & overig verkeer	Spoorweg	0
2030	3	Duinen Vlieland	Nederland	Wegverkeer	Binnen bebouwde kom	2
2030	3	Duinen Vlieland	Nederland	Wegverkeer	Buitenwegen	4
2030	3	Duinen Vlieland	Nederland	Wegverkeer	Snelwegen	6
2030	4	Duinen Terschelling	Nederland	Industrie	Afvalverwerking	2
2030	4	Duinen Terschelling	Nederland	Industrie	Basismetaal	3
2030	4	Duinen Terschelling	Nederland	Industrie	Bouwmaterialen	1
2030	4	Duinen Terschelling	Nederland	Industrie	Chemische industrie	2
2030	4	Duinen Terschelling	Nederland	Industrie	Energie	2
2030	4	Duinen Terschelling	Nederland	Industrie	Industrie Overig	0
2030	4	Duinen Terschelling	Nederland	Industrie	Metaalbewerkingsindustrie	0
2030	4	Duinen Terschelling	Nederland	Industrie	Olieraffinaderijen	1
2030	4	Duinen Terschelling	Nederland	Industrie	Voedings- en genotmiddelen	1
2030	4	Duinen Terschelling	Nederland	Landbouw	Beweiding	3
2030	4	Duinen Terschelling	Nederland	Landbouw	Glastuinbouw	0
2030	4	Duinen Terschelling	Nederland	Landbouw	Mest- en verwerking	64
2030	4	Duinen Terschelling	Nederland	Landbouw	Mestbe- en verwerking	1
2030	4	Duinen Terschelling	Nederland	Landbouw	Mestopslag	3
2030	4	Duinen Terschelling	Nederland	Landbouw	Overige landbouw	4
2030	4	Duinen Terschelling	Nederland	Landbouw	Stallen Overig vee	2
2030	4	Duinen Terschelling	Nederland	Landbouw	Stallen Pluimvee	4
2030	4	Duinen Terschelling	Nederland	Landbouw	Stallen Rundvee	41
2030	4	Duinen Terschelling	Nederland	Landbouw	Stallen Varkens	4
2030	4	Duinen Terschelling	Nederland	Overig	Bouw	0
2030	4	Duinen Terschelling	Nederland	Overig	Drinkwater en rioolwaterzuivering	0
2030	4	Duinen Terschelling	Nederland	Overig	Kantoren en winkels, hobby paarden dienstverlening	9
2030	4	Duinen Terschelling	Nederland	Overig	Overig consumenten	32
2030	4	Duinen Terschelling	Nederland	Overig	Woningen	1
2030	4	Duinen Terschelling	Nederland	Scheepvaart	Binnenvaart	5
2030	4	Duinen Terschelling	Nederland	Scheepvaart	Visserij	1
2030	4	Duinen Terschelling	Nederland	Scheepvaart	Zeescheepvaart: Aanlegplaats	2
2030	4	Duinen Terschelling	Nederland	Scheepvaart	Zeescheepvaart: Binnengaats route	3
2030	4	Duinen Terschelling	Nederland	Scheepvaart	Zeescheepvaart: Zeeroute	23
2030	4	Duinen Terschelling	Nederland	Vervoer & overig verkeer	Luchtvaart luchthaventerrein	0
2030	4	Duinen Terschelling	Nederland	Vervoer & overig verkeer	Luchtvaart vluchten	1
2030	4	Duinen Terschelling	Nederland	Vervoer & overig verkeer	Mobiele werktuigen Bouw en Industrie	2
2030	4	Duinen Terschelling	Nederland	Vervoer & overig verkeer	Mobiele werktuigen Consumenten	0
2030	4	Duinen Terschelling	Nederland	Vervoer & overig verkeer	Mobiele werktuigen Landbouw	1
2030	4	Duinen Terschelling	Nederland	Vervoer & overig verkeer	Mobiele werktuigen overig	0
2030	4	Duinen Terschelling	Nederland	Vervoer & overig verkeer	Spoorweg	0
2030	4	Duinen Terschelling	Nederland	Wegverkeer	Binnen bebouwde kom	2
2030	4	Duinen Terschelling	Nederland	Wegverkeer	Buitenwegen	4
2030	4	Duinen Terschelling	Nederland	Wegverkeer	Snelwegen	6
2030	5	Duinen Ameland	Nederland	Industrie	Afvalverwerking	2
2030	5	Duinen Ameland	Nederland	Industrie	Basismetaal	3
2030	5	Duinen Ameland	Nederland	Industrie	Bouwmaterialen	1
2030	5	Duinen Ameland	Nederland	Industrie	Chemische industrie	2
2030	5	Duinen Ameland	Nederland	Industrie	Energie	2
2030	5	Duinen Ameland	Nederland	Industrie	Industrie Overig	0
2030	5	Duinen Ameland	Nederland	Industrie	Metaalbewerkingsindustrie	0
2030	5	Duinen Ameland	Nederland	Industrie	Olieraffinaderijen	1
2030	5	Duinen Ameland	Nederland	Industrie	Voedings- en genotmiddelen	1
2030	5	Duinen Ameland	Nederland	Landbouw	Beweiding	6
2030	5	Duinen Ameland	Nederland	Landbouw	Glastuinbouw	0
2030	5	Duinen Ameland	Nederland	Landbouw	Mest- en verwerking	111

2030	5 Duinen Ameland	Nederland	Landbouw	Mestbe- en verwerking	1
2030	5 Duinen Ameland	Nederland	Landbouw	Mestopslag	4
2030	5 Duinen Ameland	Nederland	Landbouw	Overige landbouw	6
2030	5 Duinen Ameland	Nederland	Landbouw	Stallen Overig vee	2
2030	5 Duinen Ameland	Nederland	Landbouw	Stallen Pluimvee	6
2030	5 Duinen Ameland	Nederland	Landbouw	Stallen Rundvee	68
2030	5 Duinen Ameland	Nederland	Landbouw	Stallen Varkens	4
2030	5 Duinen Ameland	Nederland	Overig	Bouw	0
2030	5 Duinen Ameland	Nederland	Overig	Drinkwater en rioolwaterzuivering	0
2030	5 Duinen Ameland	Nederland	Overig	Kantoren en winkels, hobby paarden dienstverlening	9
2030	5 Duinen Ameland	Nederland	Overig	Overig consumenten	33
2030	5 Duinen Ameland	Nederland	Overig	Woningen	1
2030	5 Duinen Ameland	Nederland	Scheepvaart	Binnenvaart	6
2030	5 Duinen Ameland	Nederland	Scheepvaart	Visserij	1
2030	5 Duinen Ameland	Nederland	Scheepvaart	Zeescheepvaart: Aanlegplaats	2
2030	5 Duinen Ameland	Nederland	Scheepvaart	Zeescheepvaart: Binnengaats route	3
2030	5 Duinen Ameland	Nederland	Scheepvaart	Zeescheepvaart: Zeeroute	19
2030	5 Duinen Ameland	Nederland	Vervoer & overig verkeer	Luchtvaart luchthaventerrein	0
2030	5 Duinen Ameland	Nederland	Vervoer & overig verkeer	Luchtvaart vluchten	1
2030	5 Duinen Ameland	Nederland	Vervoer & overig verkeer	Mobiele werktuigen Bouw en Industrie	2
2030	5 Duinen Ameland	Nederland	Vervoer & overig verkeer	Mobiele werktuigen Consumenten	0
2030	5 Duinen Ameland	Nederland	Vervoer & overig verkeer	Mobiele werktuigen Landbouw	2
2030	5 Duinen Ameland	Nederland	Vervoer & overig verkeer	Mobiele werktuigen overig	0
2030	5 Duinen Ameland	Nederland	Vervoer & overig verkeer	Spoorweg	1
2030	5 Duinen Ameland	Nederland	Wegverkeer	Binnen bebouwde kom	2
2030	5 Duinen Ameland	Nederland	Wegverkeer	Buitenwegen	5
2030	5 Duinen Ameland	Nederland	Wegverkeer	Snelwegen	7
2030	6 Duinen Schiermonnikoog	Nederland	Industrie	Afvalverwerking	3
2030	6 Duinen Schiermonnikoog	Nederland	Industrie	Basismetaal	3
2030	6 Duinen Schiermonnikoog	Nederland	Industrie	Bouwmaterialen	1
2030	6 Duinen Schiermonnikoog	Nederland	Industrie	Chemische industrie	2
2030	6 Duinen Schiermonnikoog	Nederland	Industrie	Energie	2
2030	6 Duinen Schiermonnikoog	Nederland	Industrie	Industrie Overig	0
2030	6 Duinen Schiermonnikoog	Nederland	Industrie	Metaalbewerkingsindustrie	0
2030	6 Duinen Schiermonnikoog	Nederland	Industrie	Olieraffinaderijen	1
2030	6 Duinen Schiermonnikoog	Nederland	Industrie	Voedings- en genotmiddelen	1
2030	6 Duinen Schiermonnikoog	Nederland	Landbouw	Beweiding	7
2030	6 Duinen Schiermonnikoog	Nederland	Landbouw	Glastuinbouw	0
2030	6 Duinen Schiermonnikoog	Nederland	Landbouw	Mestaanwending	151
2030	6 Duinen Schiermonnikoog	Nederland	Landbouw	Mestbe- en verwerking	5
2030	6 Duinen Schiermonnikoog	Nederland	Landbouw	Mestopslag	7
2030	6 Duinen Schiermonnikoog	Nederland	Landbouw	Overige landbouw	9
2030	6 Duinen Schiermonnikoog	Nederland	Landbouw	Stallen Overig vee	5
2030	6 Duinen Schiermonnikoog	Nederland	Landbouw	Stallen Pluimvee	11
2030	6 Duinen Schiermonnikoog	Nederland	Landbouw	Stallen Rundvee	116
2030	6 Duinen Schiermonnikoog	Nederland	Landbouw	Stallen Varkens	6
2030	6 Duinen Schiermonnikoog	Nederland	Overig	Bouw	0
2030	6 Duinen Schiermonnikoog	Nederland	Overig	Drinkwater en rioolwaterzuivering	0
2030	6 Duinen Schiermonnikoog	Nederland	Overig	Kantoren en winkels, hobby paarden dienstverlening	13
2030	6 Duinen Schiermonnikoog	Nederland	Overig	Overig consumenten	51
2030	6 Duinen Schiermonnikoog	Nederland	Overig	Woningen	2
2030	6 Duinen Schiermonnikoog	Nederland	Scheepvaart	Binnenvaart	7
2030	6 Duinen Schiermonnikoog	Nederland	Scheepvaart	Visserij	1
2030	6 Duinen Schiermonnikoog	Nederland	Scheepvaart	Zeescheepvaart: Aanlegplaats	2
2030	6 Duinen Schiermonnikoog	Nederland	Scheepvaart	Zeescheepvaart: Binnengaats route	3
2030	6 Duinen Schiermonnikoog	Nederland	Scheepvaart	Zeescheepvaart: Zeeroute	19
2030	6 Duinen Schiermonnikoog	Nederland	Vervoer & overig verkeer	Luchtvaart luchthaventerrein	0
2030	6 Duinen Schiermonnikoog	Nederland	Vervoer & overig verkeer	Luchtvaart vluchten	1
2030	6 Duinen Schiermonnikoog	Nederland	Vervoer & overig verkeer	Mobiele werktuigen Bouw en Industrie	2
2030	6 Duinen Schiermonnikoog	Nederland	Vervoer & overig verkeer	Mobiele werktuigen Consumenten	0
2030	6 Duinen Schiermonnikoog	Nederland	Vervoer & overig verkeer	Mobiele werktuigen Landbouw	2
2030	6 Duinen Schiermonnikoog	Nederland	Vervoer & overig verkeer	Mobiele werktuigen overig	0
2030	6 Duinen Schiermonnikoog	Nederland	Vervoer & overig verkeer	Spoorweg	1
2030	6 Duinen Schiermonnikoog	Nederland	Wegverkeer	Binnen bebouwde kom	3
2030	6 Duinen Schiermonnikoog	Nederland	Wegverkeer	Buitenwegen	6
2030	6 Duinen Schiermonnikoog	Nederland	Wegverkeer	Snelwegen	9
2030	7 Noordzeekustzone	Nederland	Industrie	Afvalverwerking	2
2030	7 Noordzeekustzone	Nederland	Industrie	Basismetaal	2
2030	7 Noordzeekustzone	Nederland	Industrie	Bouwmaterialen	1
2030	7 Noordzeekustzone	Nederland	Industrie	Chemische industrie	2
2030	7 Noordzeekustzone	Nederland	Industrie	Energie	2
2030	7 Noordzeekustzone	Nederland	Industrie	Industrie Overig	0
2030	7 Noordzeekustzone	Nederland	Industrie	Metaalbewerkingsindustrie	0
2030	7 Noordzeekustzone	Nederland	Industrie	Olieraffinaderijen	1
2030	7 Noordzeekustzone	Nederland	Industrie	Voedings- en genotmiddelen	1
2030	7 Noordzeekustzone	Nederland	Landbouw	Beweiding	4
2030	7 Noordzeekustzone	Nederland	Landbouw	Glastuinbouw	0
2030	7 Noordzeekustzone	Nederland	Landbouw	Mestaanwending	81
2030	7 Noordzeekustzone	Nederland	Landbouw	Mestbe- en verwerking	2
2030	7 Noordzeekustzone	Nederland	Landbouw	Mestopslag	3
2030	7 Noordzeekustzone	Nederland	Landbouw	Overige landbouw	6
2030	7 Noordzeekustzone	Nederland	Landbouw	Stallen Overig vee	2
2030	7 Noordzeekustzone	Nederland	Landbouw	Stallen Pluimvee	6
2030	7 Noordzeekustzone	Nederland	Landbouw	Stallen Rundvee	51
2030	7 Noordzeekustzone	Nederland	Landbouw	Stallen Varkens	4
2030	7 Noordzeekustzone	Nederland	Overig	Bouw	0
2030	7 Noordzeekustzone	Nederland	Overig	Drinkwater en rioolwaterzuivering	0
2030	7 Noordzeekustzone	Nederland	Overig	Kantoren en winkels, hobby paarden dienstverlening	6
2030	7 Noordzeekustzone	Nederland	Overig	Overig consumenten	31
2030	7 Noordzeekustzone	Nederland	Overig	Woningen	1
2030	7 Noordzeekustzone	Nederland	Scheepvaart	Binnenvaart	5

2030	7 Noordzeekustzone	Nederland	Scheepvaart	Visserij	1
2030	7 Noordzeekustzone	Nederland	Scheepvaart	Zeescheepvaart: Aanlegplaats	1
2030	7 Noordzeekustzone	Nederland	Scheepvaart	Zeescheepvaart: Binnengaats route	2
2030	7 Noordzeekustzone	Nederland	Scheepvaart	Zeescheepvaart: Zeeroute	15
2030	7 Noordzeekustzone	Nederland	Vervoer & overig verkeer	Luchtvaart luchthaventerrein	0
2030	7 Noordzeekustzone	Nederland	Vervoer & overig verkeer	Luchtvaart vluchten	1
2030	7 Noordzeekustzone	Nederland	Vervoer & overig verkeer	Mobiele werktuigen Bouw en Industrie	2
2030	7 Noordzeekustzone	Nederland	Vervoer & overig verkeer	Mobiele werktuigen Consumenten	0
2030	7 Noordzeekustzone	Nederland	Vervoer & overig verkeer	Mobiele werktuigen Landbouw	1
2030	7 Noordzeekustzone	Nederland	Vervoer & overig verkeer	Mobiele werktuigen overig	0
2030	7 Noordzeekustzone	Nederland	Vervoer & overig verkeer	Spoorweg	1
2030	7 Noordzeekustzone	Nederland	Wegverkeer	Binnen bebouwde kom	2
2030	7 Noordzeekustzone	Nederland	Wegverkeer	Buitenwegen	4
2030	7 Noordzeekustzone	Nederland	Wegverkeer	Snelwegen	6
2030	9 Grootte Wielen	Nederland	Industrie	Afvalverwerking	4
2030	9 Grootte Wielen	Nederland	Industrie	Basismetale	3
2030	9 Grootte Wielen	Nederland	Industrie	Bouwmaterialen	1
2030	9 Grootte Wielen	Nederland	Industrie	Chemische industrie	2
2030	9 Grootte Wielen	Nederland	Industrie	Energie	2
2030	9 Grootte Wielen	Nederland	Industrie	Industrie Overig	0
2030	9 Grootte Wielen	Nederland	Industrie	Metaalbewerkingindustrie	0
2030	9 Grootte Wielen	Nederland	Industrie	Olieraffinaderijen	1
2030	9 Grootte Wielen	Nederland	Industrie	Voedings- en genotmiddelen	2
2030	9 Grootte Wielen	Nederland	Landbouw	Beweiding	12
2030	9 Grootte Wielen	Nederland	Landbouw	Glastuinbouw	0
2030	9 Grootte Wielen	Nederland	Landbouw	Mestaanwending	260
2030	9 Grootte Wielen	Nederland	Landbouw	Mestbe- en verwerking	3
2030	9 Grootte Wielen	Nederland	Landbouw	Mestopslag	8
2030	9 Grootte Wielen	Nederland	Landbouw	Overige landbouw	8
2030	9 Grootte Wielen	Nederland	Landbouw	Stallen Overig vee	4
2030	9 Grootte Wielen	Nederland	Landbouw	Stallen Pluimvee	10
2030	9 Grootte Wielen	Nederland	Landbouw	Stallen Rundvee	149
2030	9 Grootte Wielen	Nederland	Landbouw	Stallen Varkens	6
2030	9 Grootte Wielen	Nederland	Overig	Bouw	0
2030	9 Grootte Wielen	Nederland	Overig	Drinkwater en rioolwaterzuivering	0
2030	9 Grootte Wielen	Nederland	Overig	Kantoren en winkels, hobby paarden dienstverlening	19
2030	9 Grootte Wielen	Nederland	Overig	Overig consumenten	114
2030	9 Grootte Wielen	Nederland	Overig	Woningen	3
2030	9 Grootte Wielen	Nederland	Scheepvaart	Binnenvaart	8
2030	9 Grootte Wielen	Nederland	Scheepvaart	Visserij	1
2030	9 Grootte Wielen	Nederland	Scheepvaart	Zeescheepvaart: Aanlegplaats	2
2030	9 Grootte Wielen	Nederland	Scheepvaart	Zeescheepvaart: Binnengaats route	3
2030	9 Grootte Wielen	Nederland	Scheepvaart	Zeescheepvaart: Zeeroute	16
2030	9 Grootte Wielen	Nederland	Vervoer & overig verkeer	Luchtvaart luchthaventerrein	0
2030	9 Grootte Wielen	Nederland	Vervoer & overig verkeer	Luchtvaart vluchten	1
2030	9 Grootte Wielen	Nederland	Vervoer & overig verkeer	Mobiele werktuigen Bouw en Industrie	4
2030	9 Grootte Wielen	Nederland	Vervoer & overig verkeer	Mobiele werktuigen Consumenten	0
2030	9 Grootte Wielen	Nederland	Vervoer & overig verkeer	Mobiele werktuigen Landbouw	3
2030	9 Grootte Wielen	Nederland	Vervoer & overig verkeer	Mobiele werktuigen overig	0
2030	9 Grootte Wielen	Nederland	Vervoer & overig verkeer	Spoorweg	1
2030	9 Grootte Wielen	Nederland	Wegverkeer	Binnen bebouwde kom	5
2030	9 Grootte Wielen	Nederland	Wegverkeer	Buitenwegen	13
2030	9 Grootte Wielen	Nederland	Wegverkeer	Snelwegen	12
2030	10 Oudegaasterbrekken, Fluessen en omgeving	Nederland	Industrie	Afvalverwerking	3
2030	10 Oudegaasterbrekken, Fluessen en omgeving	Nederland	Industrie	Basismetale	4
2030	10 Oudegaasterbrekken, Fluessen en omgeving	Nederland	Industrie	Bouwmaterialen	1
2030	10 Oudegaasterbrekken, Fluessen en omgeving	Nederland	Industrie	Chemische industrie	2
2030	10 Oudegaasterbrekken, Fluessen en omgeving	Nederland	Industrie	Energie	2
2030	10 Oudegaasterbrekken, Fluessen en omgeving	Nederland	Industrie	Industrie Overig	0
2030	10 Oudegaasterbrekken, Fluessen en omgeving	Nederland	Industrie	Metaalbewerkingindustrie	0
2030	10 Oudegaasterbrekken, Fluessen en omgeving	Nederland	Industrie	Olieraffinaderijen	1
2030	10 Oudegaasterbrekken, Fluessen en omgeving	Nederland	Industrie	Voedings- en genotmiddelen	2
2030	10 Oudegaasterbrekken, Fluessen en omgeving	Nederland	Landbouw	Beweiding	10
2030	10 Oudegaasterbrekken, Fluessen en omgeving	Nederland	Landbouw	Glastuinbouw	1
2030	10 Oudegaasterbrekken, Fluessen en omgeving	Nederland	Landbouw	Mestaanwending	249
2030	10 Oudegaasterbrekken, Fluessen en omgeving	Nederland	Landbouw	Mestbe- en verwerking	6
2030	10 Oudegaasterbrekken, Fluessen en omgeving	Nederland	Landbouw	Mestopslag	8
2030	10 Oudegaasterbrekken, Fluessen en omgeving	Nederland	Landbouw	Overige landbouw	9
2030	10 Oudegaasterbrekken, Fluessen en omgeving	Nederland	Landbouw	Stallen Overig vee	3
2030	10 Oudegaasterbrekken, Fluessen en omgeving	Nederland	Landbouw	Stallen Pluimvee	39
2030	10 Oudegaasterbrekken, Fluessen en omgeving	Nederland	Landbouw	Stallen Rundvee	127
2030	10 Oudegaasterbrekken, Fluessen en omgeving	Nederland	Landbouw	Stallen Varkens	9
2030	10 Oudegaasterbrekken, Fluessen en omgeving	Nederland	Overig	Bouw	0
2030	10 Oudegaasterbrekken, Fluessen en omgeving	Nederland	Overig	Drinkwater en rioolwaterzuivering	0
2030	10 Oudegaasterbrekken, Fluessen en omgeving	Nederland	Overig	Kantoren en winkels, hobby paarden dienstverlening	13
2030	10 Oudegaasterbrekken, Fluessen en omgeving	Nederland	Overig	Overig consumenten	31
2030	10 Oudegaasterbrekken, Fluessen en omgeving	Nederland	Overig	Woningen	2
2030	10 Oudegaasterbrekken, Fluessen en omgeving	Nederland	Scheepvaart	Binnenvaart	9
2030	10 Oudegaasterbrekken, Fluessen en omgeving	Nederland	Scheepvaart	Visserij	1
2030	10 Oudegaasterbrekken, Fluessen en omgeving	Nederland	Scheepvaart	Zeescheepvaart: Aanlegplaats	2
2030	10 Oudegaasterbrekken, Fluessen en omgeving	Nederland	Scheepvaart	Zeescheepvaart: Binnengaats route	3
2030	10 Oudegaasterbrekken, Fluessen en omgeving	Nederland	Scheepvaart	Zeescheepvaart: Zeeroute	16
2030	10 Oudegaasterbrekken, Fluessen en omgeving	Nederland	Vervoer & overig verkeer	Luchtvaart luchthaventerrein	0
2030	10 Oudegaasterbrekken, Fluessen en omgeving	Nederland	Vervoer & overig verkeer	Luchtvaart vluchten	2
2030	10 Oudegaasterbrekken, Fluessen en omgeving	Nederland	Vervoer & overig verkeer	Mobiele werktuigen Bouw en Industrie	3
2030	10 Oudegaasterbrekken, Fluessen en omgeving	Nederland	Vervoer & overig verkeer	Mobiele werktuigen Consumenten	0
2030	10 Oudegaasterbrekken, Fluessen en omgeving	Nederland	Vervoer & overig verkeer	Mobiele werktuigen Landbouw	3
2030	10 Oudegaasterbrekken, Fluessen en omgeving	Nederland	Vervoer & overig verkeer	Mobiele werktuigen overig	0
2030	10 Oudegaasterbrekken, Fluessen en omgeving	Nederland	Vervoer & overig verkeer	Spoorweg	1
2030	10 Oudegaasterbrekken, Fluessen en omgeving	Nederland	Wegverkeer	Binnen bebouwde kom	4
2030	10 Oudegaasterbrekken, Fluessen en omgeving	Nederland	Wegverkeer	Buitenwegen	8

2030	10	Oudegaasterbrekken, Fluessen en omgeving	Nederland	Wegverkeer	Snelwegen	12
2030	13	Alde Feanen	Nederland	Industrie	Afvalverwerking	4
2030	13	Alde Feanen	Nederland	Industrie	Basismetaal	3
2030	13	Alde Feanen	Nederland	Industrie	Bouwmaterialen	1
2030	13	Alde Feanen	Nederland	Industrie	Chemische industrie	2
2030	13	Alde Feanen	Nederland	Industrie	Energie	2
2030	13	Alde Feanen	Nederland	Industrie	Industrie Overig	0
2030	13	Alde Feanen	Nederland	Industrie	Metaalbewerkingsindustrie	0
2030	13	Alde Feanen	Nederland	Industrie	Olieraffinaderijen	1
2030	13	Alde Feanen	Nederland	Industrie	Voedings- en genotmiddelen	2
2030	13	Alde Feanen	Nederland	Landbouw	Beweiding	13
2030	13	Alde Feanen	Nederland	Landbouw	Glastuinbouw	0
2030	13	Alde Feanen	Nederland	Landbouw	Mestaaanwending	274
2030	13	Alde Feanen	Nederland	Landbouw	Mestbe- en verwerking	3
2030	13	Alde Feanen	Nederland	Landbouw	Mestopslag	10
2030	13	Alde Feanen	Nederland	Landbouw	Overige landbouw	8
2030	13	Alde Feanen	Nederland	Landbouw	Stallen Overig vee	4
2030	13	Alde Feanen	Nederland	Landbouw	Stallen Pluimvee	14
2030	13	Alde Feanen	Nederland	Landbouw	Stallen Rundvee	183
2030	13	Alde Feanen	Nederland	Landbouw	Stallen Varkens	8
2030	13	Alde Feanen	Nederland	Overig	Bouw	0
2030	13	Alde Feanen	Nederland	Overig	Drinkwater en rioolwaterzuivering	0
2030	13	Alde Feanen	Nederland	Overig	Kantoren en winkels, hobby paarden dienstverlening	16
2030	13	Alde Feanen	Nederland	Overig	Overig consumenten	74
2030	13	Alde Feanen	Nederland	Overig	Woningen	2
2030	13	Alde Feanen	Nederland	Scheepvaart	Binnenvaart	12
2030	13	Alde Feanen	Nederland	Scheepvaart	Visserij	1
2030	13	Alde Feanen	Nederland	Scheepvaart	Zeescheepvaart: Aanlegplaats	2
2030	13	Alde Feanen	Nederland	Scheepvaart	Zeescheepvaart: Binnengaats route	3
2030	13	Alde Feanen	Nederland	Scheepvaart	Zeescheepvaart: Zeeroute	15
2030	13	Alde Feanen	Nederland	Vervoer & overig verkeer	Luchtvaart luchthaventerrein	0
2030	13	Alde Feanen	Nederland	Vervoer & overig verkeer	Luchtvaart vluchten	1
2030	13	Alde Feanen	Nederland	Vervoer & overig verkeer	Mobiele werktuigen Bouw en Industrie	3
2030	13	Alde Feanen	Nederland	Vervoer & overig verkeer	Mobiele werktuigen Consumenten	0
2030	13	Alde Feanen	Nederland	Vervoer & overig verkeer	Mobiele werktuigen Landbouw	4
2030	13	Alde Feanen	Nederland	Vervoer & overig verkeer	Mobiele werktuigen overig	0
2030	13	Alde Feanen	Nederland	Vervoer & overig verkeer	Spoorweg	1
2030	13	Alde Feanen	Nederland	Wegverkeer	Binnen bebouwde kom	4
2030	13	Alde Feanen	Nederland	Wegverkeer	Buitenwegen	8
2030	13	Alde Feanen	Nederland	Wegverkeer	Snelwegen	16
2030	15	Van Oordt's Mersken	Nederland	Industrie	Afvalverwerking	3
2030	15	Van Oordt's Mersken	Nederland	Industrie	Basismetaal	3
2030	15	Van Oordt's Mersken	Nederland	Industrie	Bouwmaterialen	1
2030	15	Van Oordt's Mersken	Nederland	Industrie	Chemische industrie	2
2030	15	Van Oordt's Mersken	Nederland	Industrie	Energie	2
2030	15	Van Oordt's Mersken	Nederland	Industrie	Industrie Overig	1
2030	15	Van Oordt's Mersken	Nederland	Industrie	Metaalbewerkingsindustrie	0
2030	15	Van Oordt's Mersken	Nederland	Industrie	Olieraffinaderijen	1
2030	15	Van Oordt's Mersken	Nederland	Industrie	Voedings- en genotmiddelen	2
2030	15	Van Oordt's Mersken	Nederland	Landbouw	Beweiding	11
2030	15	Van Oordt's Mersken	Nederland	Landbouw	Glastuinbouw	0
2030	15	Van Oordt's Mersken	Nederland	Landbouw	Mestaaanwending	257
2030	15	Van Oordt's Mersken	Nederland	Landbouw	Mestbe- en verwerking	3
2030	15	Van Oordt's Mersken	Nederland	Landbouw	Mestopslag	10
2030	15	Van Oordt's Mersken	Nederland	Landbouw	Overige landbouw	9
2030	15	Van Oordt's Mersken	Nederland	Landbouw	Stallen Overig vee	4
2030	15	Van Oordt's Mersken	Nederland	Landbouw	Stallen Pluimvee	13
2030	15	Van Oordt's Mersken	Nederland	Landbouw	Stallen Rundvee	182
2030	15	Van Oordt's Mersken	Nederland	Landbouw	Stallen Varkens	9
2030	15	Van Oordt's Mersken	Nederland	Overig	Bouw	0
2030	15	Van Oordt's Mersken	Nederland	Overig	Drinkwater en rioolwaterzuivering	0
2030	15	Van Oordt's Mersken	Nederland	Overig	Kantoren en winkels, hobby paarden dienstverlening	16
2030	15	Van Oordt's Mersken	Nederland	Overig	Overig consumenten	124
2030	15	Van Oordt's Mersken	Nederland	Overig	Woningen	2
2030	15	Van Oordt's Mersken	Nederland	Scheepvaart	Binnenvaart	10
2030	15	Van Oordt's Mersken	Nederland	Scheepvaart	Visserij	1
2030	15	Van Oordt's Mersken	Nederland	Scheepvaart	Zeescheepvaart: Aanlegplaats	2
2030	15	Van Oordt's Mersken	Nederland	Scheepvaart	Zeescheepvaart: Binnengaats route	3
2030	15	Van Oordt's Mersken	Nederland	Scheepvaart	Zeescheepvaart: Zeeroute	14
2030	15	Van Oordt's Mersken	Nederland	Vervoer & overig verkeer	Luchtvaart luchthaventerrein	0
2030	15	Van Oordt's Mersken	Nederland	Vervoer & overig verkeer	Luchtvaart vluchten	1
2030	15	Van Oordt's Mersken	Nederland	Vervoer & overig verkeer	Mobiele werktuigen Bouw en Industrie	3
2030	15	Van Oordt's Mersken	Nederland	Vervoer & overig verkeer	Mobiele werktuigen Consumenten	0
2030	15	Van Oordt's Mersken	Nederland	Vervoer & overig verkeer	Mobiele werktuigen Landbouw	4
2030	15	Van Oordt's Mersken	Nederland	Vervoer & overig verkeer	Mobiele werktuigen overig	0
2030	15	Van Oordt's Mersken	Nederland	Vervoer & overig verkeer	Spoorweg	1
2030	15	Van Oordt's Mersken	Nederland	Wegverkeer	Binnen bebouwde kom	4
2030	15	Van Oordt's Mersken	Nederland	Wegverkeer	Buitenwegen	9
2030	15	Van Oordt's Mersken	Nederland	Wegverkeer	Snelwegen	46
2030	16	Wijnjeterper Schar	Nederland	Industrie	Afvalverwerking	4
2030	16	Wijnjeterper Schar	Nederland	Industrie	Basismetaal	3
2030	16	Wijnjeterper Schar	Nederland	Industrie	Bouwmaterialen	1
2030	16	Wijnjeterper Schar	Nederland	Industrie	Chemische industrie	2
2030	16	Wijnjeterper Schar	Nederland	Industrie	Energie	3
2030	16	Wijnjeterper Schar	Nederland	Industrie	Industrie Overig	1
2030	16	Wijnjeterper Schar	Nederland	Industrie	Metaalbewerkingsindustrie	0
2030	16	Wijnjeterper Schar	Nederland	Industrie	Olieraffinaderijen	1
2030	16	Wijnjeterper Schar	Nederland	Industrie	Voedings- en genotmiddelen	2
2030	16	Wijnjeterper Schar	Nederland	Landbouw	Beweiding	16
2030	16	Wijnjeterper Schar	Nederland	Landbouw	Glastuinbouw	1
2030	16	Wijnjeterper Schar	Nederland	Landbouw	Mestaaanwending	342

2030	16	Wijnjeterper Schar	Nederland	Landbouw	Mestbe- en verwerking	5
2030	16	Wijnjeterper Schar	Nederland	Landbouw	Mestopslag	15
2030	16	Wijnjeterper Schar	Nederland	Landbouw	Overige landbouw	12
2030	16	Wijnjeterper Schar	Nederland	Landbouw	Stallen Overig vee	7
2030	16	Wijnjeterper Schar	Nederland	Landbouw	Stallen Pluimvee	24
2030	16	Wijnjeterper Schar	Nederland	Landbouw	Stallen Rundvee	263
2030	16	Wijnjeterper Schar	Nederland	Landbouw	Stallen Varkens	15
2030	16	Wijnjeterper Schar	Nederland	Overig	Bouw	0
2030	16	Wijnjeterper Schar	Nederland	Overig	Drinkwater en rioolwaterzuivering	0
2030	16	Wijnjeterper Schar	Nederland	Overig	Kantoren en winkels, hobby paarden dienstverlening	20
2030	16	Wijnjeterper Schar	Nederland	Overig	Overig consumenten	82
2030	16	Wijnjeterper Schar	Nederland	Overig	Woningen	3
2030	16	Wijnjeterper Schar	Nederland	Scheepvaart	Binnenvaart	10
2030	16	Wijnjeterper Schar	Nederland	Scheepvaart	Visserij	1
2030	16	Wijnjeterper Schar	Nederland	Scheepvaart	Zeescheepvaart: Aanlegplaats	2
2030	16	Wijnjeterper Schar	Nederland	Scheepvaart	Zeescheepvaart: Binnengaats route	3
2030	16	Wijnjeterper Schar	Nederland	Scheepvaart	Zeescheepvaart: Zeeroute	15
2030	16	Wijnjeterper Schar	Nederland	Vervoer & overig verkeer	Luchtvaart luchthaventerrein	0
2030	16	Wijnjeterper Schar	Nederland	Vervoer & overig verkeer	Luchtvaart vluchten	1
2030	16	Wijnjeterper Schar	Nederland	Vervoer & overig verkeer	Mobiele werktuigen Bouw en Industrie	4
2030	16	Wijnjeterper Schar	Nederland	Vervoer & overig verkeer	Mobiele werktuigen Consumenten	0
2030	16	Wijnjeterper Schar	Nederland	Vervoer & overig verkeer	Mobiele werktuigen Landbouw	5
2030	16	Wijnjeterper Schar	Nederland	Vervoer & overig verkeer	Mobiele werktuigen overig	0
2030	16	Wijnjeterper Schar	Nederland	Vervoer & overig verkeer	Spoorweg	1
2030	16	Wijnjeterper Schar	Nederland	Wegverkeer	Binnen bebouwde kom	5
2030	16	Wijnjeterper Schar	Nederland	Wegverkeer	Buitenwegen	12
2030	16	Wijnjeterper Schar	Nederland	Wegverkeer	Snelwegen	19
2030	17	Bakkeveense Duinen	Nederland	Industrie	Afvalverwerking	5
2030	17	Bakkeveense Duinen	Nederland	Industrie	Basismetaal	3
2030	17	Bakkeveense Duinen	Nederland	Industrie	Bouwmaterialen	1
2030	17	Bakkeveense Duinen	Nederland	Industrie	Chemische industrie	2
2030	17	Bakkeveense Duinen	Nederland	Industrie	Energie	3
2030	17	Bakkeveense Duinen	Nederland	Industrie	Industrie Overig	1
2030	17	Bakkeveense Duinen	Nederland	Industrie	Metaalbewerkingsindustrie	0
2030	17	Bakkeveense Duinen	Nederland	Industrie	Olieraffinaderijen	1
2030	17	Bakkeveense Duinen	Nederland	Industrie	Voedings- en genotmiddelen	2
2030	17	Bakkeveense Duinen	Nederland	Landbouw	Beweiding	15
2030	17	Bakkeveense Duinen	Nederland	Landbouw	Glastuinbouw	1
2030	17	Bakkeveense Duinen	Nederland	Landbouw	Mestaanwending	327
2030	17	Bakkeveense Duinen	Nederland	Landbouw	Mestbe- en verwerking	7
2030	17	Bakkeveense Duinen	Nederland	Landbouw	Mestopslag	19
2030	17	Bakkeveense Duinen	Nederland	Landbouw	Overige landbouw	13
2030	17	Bakkeveense Duinen	Nederland	Landbouw	Stallen Overig vee	8
2030	17	Bakkeveense Duinen	Nederland	Landbouw	Stallen Pluimvee	40
2030	17	Bakkeveense Duinen	Nederland	Landbouw	Stallen Rundvee	290
2030	17	Bakkeveense Duinen	Nederland	Landbouw	Stallen Varkens	29
2030	17	Bakkeveense Duinen	Nederland	Overig	Bouw	0
2030	17	Bakkeveense Duinen	Nederland	Overig	Drinkwater en rioolwaterzuivering	0
2030	17	Bakkeveense Duinen	Nederland	Overig	Kantoren en winkels, hobby paarden dienstverlening	24
2030	17	Bakkeveense Duinen	Nederland	Overig	Overig consumenten	48
2030	17	Bakkeveense Duinen	Nederland	Overig	Woningen	3
2030	17	Bakkeveense Duinen	Nederland	Scheepvaart	Binnenvaart	10
2030	17	Bakkeveense Duinen	Nederland	Scheepvaart	Visserij	1
2030	17	Bakkeveense Duinen	Nederland	Scheepvaart	Zeescheepvaart: Aanlegplaats	2
2030	17	Bakkeveense Duinen	Nederland	Scheepvaart	Zeescheepvaart: Binnengaats route	3
2030	17	Bakkeveense Duinen	Nederland	Scheepvaart	Zeescheepvaart: Zeeroute	15
2030	17	Bakkeveense Duinen	Nederland	Vervoer & overig verkeer	Luchtvaart luchthaventerrein	0
2030	17	Bakkeveense Duinen	Nederland	Vervoer & overig verkeer	Luchtvaart vluchten	1
2030	17	Bakkeveense Duinen	Nederland	Vervoer & overig verkeer	Mobiele werktuigen Bouw en Industrie	4
2030	17	Bakkeveense Duinen	Nederland	Vervoer & overig verkeer	Mobiele werktuigen Consumenten	0
2030	17	Bakkeveense Duinen	Nederland	Vervoer & overig verkeer	Mobiele werktuigen Landbouw	4
2030	17	Bakkeveense Duinen	Nederland	Vervoer & overig verkeer	Mobiele werktuigen overig	0
2030	17	Bakkeveense Duinen	Nederland	Vervoer & overig verkeer	Spoorweg	1
2030	17	Bakkeveense Duinen	Nederland	Wegverkeer	Binnen bebouwde kom	5
2030	17	Bakkeveense Duinen	Nederland	Wegverkeer	Buitenwegen	13
2030	17	Bakkeveense Duinen	Nederland	Wegverkeer	Snelwegen	18
2030	18	Rottige Meenthe & Brandemeer	Nederland	Industrie	Afvalverwerking	4
2030	18	Rottige Meenthe & Brandemeer	Nederland	Industrie	Basismetaal	4
2030	18	Rottige Meenthe & Brandemeer	Nederland	Industrie	Bouwmaterialen	1
2030	18	Rottige Meenthe & Brandemeer	Nederland	Industrie	Chemische industrie	3
2030	18	Rottige Meenthe & Brandemeer	Nederland	Industrie	Energie	3
2030	18	Rottige Meenthe & Brandemeer	Nederland	Industrie	Industrie Overig	1
2030	18	Rottige Meenthe & Brandemeer	Nederland	Industrie	Metaalbewerkingsindustrie	0
2030	18	Rottige Meenthe & Brandemeer	Nederland	Industrie	Olieraffinaderijen	1
2030	18	Rottige Meenthe & Brandemeer	Nederland	Industrie	Voedings- en genotmiddelen	2
2030	18	Rottige Meenthe & Brandemeer	Nederland	Landbouw	Beweiding	9
2030	18	Rottige Meenthe & Brandemeer	Nederland	Landbouw	Glastuinbouw	1
2030	18	Rottige Meenthe & Brandemeer	Nederland	Landbouw	Mestaanwending	249
2030	18	Rottige Meenthe & Brandemeer	Nederland	Landbouw	Mestbe- en verwerking	4
2030	18	Rottige Meenthe & Brandemeer	Nederland	Landbouw	Mestopslag	12
2030	18	Rottige Meenthe & Brandemeer	Nederland	Landbouw	Overige landbouw	17
2030	18	Rottige Meenthe & Brandemeer	Nederland	Landbouw	Stallen Overig vee	5
2030	18	Rottige Meenthe & Brandemeer	Nederland	Landbouw	Stallen Pluimvee	16
2030	18	Rottige Meenthe & Brandemeer	Nederland	Landbouw	Stallen Rundvee	195
2030	18	Rottige Meenthe & Brandemeer	Nederland	Landbouw	Stallen Varkens	15
2030	18	Rottige Meenthe & Brandemeer	Nederland	Overig	Bouw	0
2030	18	Rottige Meenthe & Brandemeer	Nederland	Overig	Drinkwater en rioolwaterzuivering	0
2030	18	Rottige Meenthe & Brandemeer	Nederland	Overig	Kantoren en winkels, hobby paarden dienstverlening	18
2030	18	Rottige Meenthe & Brandemeer	Nederland	Overig	Overig consumenten	36
2030	18	Rottige Meenthe & Brandemeer	Nederland	Overig	Woningen	2
2030	18	Rottige Meenthe & Brandemeer	Nederland	Scheepvaart	Binnenvaart	13

2030	18	Rottige Meenthe & Brandemeer	Nederland	Scheepvaart	Visserij	1
2030	18	Rottige Meenthe & Brandemeer	Nederland	Scheepvaart	Zeescheepvaart: Aanlegplaats	2
2030	18	Rottige Meenthe & Brandemeer	Nederland	Scheepvaart	Zeescheepvaart: Binnengaats route	3
2030	18	Rottige Meenthe & Brandemeer	Nederland	Scheepvaart	Zeescheepvaart: Zeeroute	14
2030	18	Rottige Meenthe & Brandemeer	Nederland	Vervoer & overig verkeer	Luchtvaart luchthaventerrein	0
2030	18	Rottige Meenthe & Brandemeer	Nederland	Vervoer & overig verkeer	Luchtvaart vluchten	2
2030	18	Rottige Meenthe & Brandemeer	Nederland	Vervoer & overig verkeer	Mobiele werktuigen Bouw en Industrie	4
2030	18	Rottige Meenthe & Brandemeer	Nederland	Vervoer & overig verkeer	Mobiele werktuigen Consumenten	0
2030	18	Rottige Meenthe & Brandemeer	Nederland	Vervoer & overig verkeer	Mobiele werktuigen Landbouw	4
2030	18	Rottige Meenthe & Brandemeer	Nederland	Vervoer & overig verkeer	Mobiele werktuigen overig	0
2030	18	Rottige Meenthe & Brandemeer	Nederland	Vervoer & overig verkeer	Spoorweg	1
2030	18	Rottige Meenthe & Brandemeer	Nederland	Wegverkeer	Binnen bebouwde kom	4
2030	18	Rottige Meenthe & Brandemeer	Nederland	Wegverkeer	Buitenwegen	11
2030	18	Rottige Meenthe & Brandemeer	Nederland	Wegverkeer	Snelwegen	18
2030	21	Lieftingsbroek	Nederland	Industrie	Afvalverwerking	6
2030	21	Lieftingsbroek	Nederland	Industrie	Basismetale	3
2030	21	Lieftingsbroek	Nederland	Industrie	Bouwmaterialen	2
2030	21	Lieftingsbroek	Nederland	Industrie	Chemische industrie	4
2030	21	Lieftingsbroek	Nederland	Industrie	Energie	3
2030	21	Lieftingsbroek	Nederland	Industrie	Industrie Overig	1
2030	21	Lieftingsbroek	Nederland	Industrie	Metaalbewerkingsindustrie	0
2030	21	Lieftingsbroek	Nederland	Industrie	Olieraffinaderijen	1
2030	21	Lieftingsbroek	Nederland	Industrie	Voedings- en genotmiddelen	2
2030	21	Lieftingsbroek	Nederland	Landbouw	Beweiding	9
2030	21	Lieftingsbroek	Nederland	Landbouw	Glastuinbouw	1
2030	21	Lieftingsbroek	Nederland	Landbouw	Mestaanwending	280
2030	21	Lieftingsbroek	Nederland	Landbouw	Mestbe- en verwerking	9
2030	21	Lieftingsbroek	Nederland	Landbouw	Mestopslag	18
2030	21	Lieftingsbroek	Nederland	Landbouw	Overige landbouw	146
2030	21	Lieftingsbroek	Nederland	Landbouw	Stallen Overig vee	6
2030	21	Lieftingsbroek	Nederland	Landbouw	Stallen Pluimvee	40
2030	21	Lieftingsbroek	Nederland	Landbouw	Stallen Rundvee	223
2030	21	Lieftingsbroek	Nederland	Landbouw	Stallen Varkens	50
2030	21	Lieftingsbroek	Nederland	Overig	Bouw	0
2030	21	Lieftingsbroek	Nederland	Overig	Drinkwater en rioolwaterzuivering	0
2030	21	Lieftingsbroek	Nederland	Overig	Kantoren en winkels, hobby paarden dienstverlening	26
2030	21	Lieftingsbroek	Nederland	Overig	Overig consumenten	83
2030	21	Lieftingsbroek	Nederland	Overig	Woningen	3
2030	21	Lieftingsbroek	Nederland	Scheepvaart	Binnenvaart	10
2030	21	Lieftingsbroek	Nederland	Scheepvaart	Visserij	1
2030	21	Lieftingsbroek	Nederland	Scheepvaart	Zeescheepvaart: Aanlegplaats	2
2030	21	Lieftingsbroek	Nederland	Scheepvaart	Zeescheepvaart: Binnengaats route	3
2030	21	Lieftingsbroek	Nederland	Scheepvaart	Zeescheepvaart: Zeeroute	14
2030	21	Lieftingsbroek	Nederland	Vervoer & overig verkeer	Luchtvaart luchthaventerrein	0
2030	21	Lieftingsbroek	Nederland	Vervoer & overig verkeer	Luchtvaart vluchten	1
2030	21	Lieftingsbroek	Nederland	Vervoer & overig verkeer	Mobiele werktuigen Bouw en Industrie	4
2030	21	Lieftingsbroek	Nederland	Vervoer & overig verkeer	Mobiele werktuigen Consumenten	0
2030	21	Lieftingsbroek	Nederland	Vervoer & overig verkeer	Mobiele werktuigen Landbouw	6
2030	21	Lieftingsbroek	Nederland	Vervoer & overig verkeer	Mobiele werktuigen overig	0
2030	21	Lieftingsbroek	Nederland	Vervoer & overig verkeer	Spoorweg	1
2030	21	Lieftingsbroek	Nederland	Wegverkeer	Binnen bebouwde kom	5
2030	21	Lieftingsbroek	Nederland	Wegverkeer	Buitenwegen	12
2030	21	Lieftingsbroek	Nederland	Wegverkeer	Snelwegen	17
2030	22	Norgerholt	Nederland	Industrie	Afvalverwerking	6
2030	22	Norgerholt	Nederland	Industrie	Basismetale	4
2030	22	Norgerholt	Nederland	Industrie	Bouwmaterialen	2
2030	22	Norgerholt	Nederland	Industrie	Chemische industrie	3
2030	22	Norgerholt	Nederland	Industrie	Energie	3
2030	22	Norgerholt	Nederland	Industrie	Industrie Overig	1
2030	22	Norgerholt	Nederland	Industrie	Metaalbewerkingsindustrie	0
2030	22	Norgerholt	Nederland	Industrie	Olieraffinaderijen	1
2030	22	Norgerholt	Nederland	Industrie	Voedings- en genotmiddelen	4
2030	22	Norgerholt	Nederland	Landbouw	Beweiding	19
2030	22	Norgerholt	Nederland	Landbouw	Glastuinbouw	1
2030	22	Norgerholt	Nederland	Landbouw	Mestaanwending	557
2030	22	Norgerholt	Nederland	Landbouw	Mestbe- en verwerking	7
2030	22	Norgerholt	Nederland	Landbouw	Mestopslag	23
2030	22	Norgerholt	Nederland	Landbouw	Overige landbouw	33
2030	22	Norgerholt	Nederland	Landbouw	Stallen Overig vee	10
2030	22	Norgerholt	Nederland	Landbouw	Stallen Pluimvee	58
2030	22	Norgerholt	Nederland	Landbouw	Stallen Rundvee	363
2030	22	Norgerholt	Nederland	Landbouw	Stallen Varkens	26
2030	22	Norgerholt	Nederland	Overig	Bouw	0
2030	22	Norgerholt	Nederland	Overig	Drinkwater en rioolwaterzuivering	0
2030	22	Norgerholt	Nederland	Overig	Kantoren en winkels, hobby paarden dienstverlening	50
2030	22	Norgerholt	Nederland	Overig	Overig consumenten	99
2030	22	Norgerholt	Nederland	Overig	Woningen	5
2030	22	Norgerholt	Nederland	Scheepvaart	Binnenvaart	13
2030	22	Norgerholt	Nederland	Scheepvaart	Visserij	1
2030	22	Norgerholt	Nederland	Scheepvaart	Zeescheepvaart: Aanlegplaats	3
2030	22	Norgerholt	Nederland	Scheepvaart	Zeescheepvaart: Binnengaats route	4
2030	22	Norgerholt	Nederland	Scheepvaart	Zeescheepvaart: Zeeroute	18
2030	22	Norgerholt	Nederland	Vervoer & overig verkeer	Luchtvaart luchthaventerrein	0
2030	22	Norgerholt	Nederland	Vervoer & overig verkeer	Luchtvaart vluchten	1
2030	22	Norgerholt	Nederland	Vervoer & overig verkeer	Mobiele werktuigen Bouw en Industrie	6
2030	22	Norgerholt	Nederland	Vervoer & overig verkeer	Mobiele werktuigen Consumenten	0
2030	22	Norgerholt	Nederland	Vervoer & overig verkeer	Mobiele werktuigen Landbouw	6
2030	22	Norgerholt	Nederland	Vervoer & overig verkeer	Mobiele werktuigen overig	0
2030	22	Norgerholt	Nederland	Vervoer & overig verkeer	Spoorweg	2
2030	22	Norgerholt	Nederland	Wegverkeer	Binnen bebouwde kom	7
2030	22	Norgerholt	Nederland	Wegverkeer	Buitenwegen	25

2030	22	Norgerholt	Nederland	Wegverkeer	Snelwegen	25
2030	23	Fochteloërveen	Nederland	Industrie	Afvalverwerking	4
2030	23	Fochteloërveen	Nederland	Industrie	Basismetaal	3
2030	23	Fochteloërveen	Nederland	Industrie	Bouwmaterialen	2
2030	23	Fochteloërveen	Nederland	Industrie	Chemische industrie	3
2030	23	Fochteloërveen	Nederland	Industrie	Energie	3
2030	23	Fochteloërveen	Nederland	Industrie	Industrie Overig	1
2030	23	Fochteloërveen	Nederland	Industrie	Metaalbewerkingsindustrie	0
2030	23	Fochteloërveen	Nederland	Industrie	Olieraffinaderijen	1
2030	23	Fochteloërveen	Nederland	Industrie	Voedings- en genotmiddelen	2
2030	23	Fochteloërveen	Nederland	Landbouw	Beweiding	9
2030	23	Fochteloërveen	Nederland	Landbouw	Glastuinbouw	0
2030	23	Fochteloërveen	Nederland	Landbouw	Mesttaanwending	233
2030	23	Fochteloërveen	Nederland	Landbouw	Mestbe- en verwerking	4
2030	23	Fochteloërveen	Nederland	Landbouw	Mestopslag	12
2030	23	Fochteloërveen	Nederland	Landbouw	Overige landbouw	15
2030	23	Fochteloërveen	Nederland	Landbouw	Stallen Overig vee	6
2030	23	Fochteloërveen	Nederland	Landbouw	Stallen Pluimvee	33
2030	23	Fochteloërveen	Nederland	Landbouw	Stallen Rundvee	179
2030	23	Fochteloërveen	Nederland	Landbouw	Stallen Varkens	18
2030	23	Fochteloërveen	Nederland	Overig	Bouw	0
2030	23	Fochteloërveen	Nederland	Overig	Drinkwater en rioolwaterzuivering	0
2030	23	Fochteloërveen	Nederland	Overig	Kantoren en winkels, hobby paarden dienstverlening	18
2030	23	Fochteloërveen	Nederland	Overig	Overig consumenten	43
2030	23	Fochteloërveen	Nederland	Overig	Woningen	3
2030	23	Fochteloërveen	Nederland	Scheepvaart	Binnenvaart	9
2030	23	Fochteloërveen	Nederland	Scheepvaart	Visserij	1
2030	23	Fochteloërveen	Nederland	Scheepvaart	Zeescheepvaart: Aanlegplaats	2
2030	23	Fochteloërveen	Nederland	Scheepvaart	Zeescheepvaart: Binnengaats route	3
2030	23	Fochteloërveen	Nederland	Scheepvaart	Zeescheepvaart: Zeeroute	13
2030	23	Fochteloërveen	Nederland	Vervoer & overig verkeer	Luchtvaart luchthaventerrein	0
2030	23	Fochteloërveen	Nederland	Vervoer & overig verkeer	Luchtvaart vluchten	1
2030	23	Fochteloërveen	Nederland	Vervoer & overig verkeer	Mobiele werktuigen Bouw en Industrie	4
2030	23	Fochteloërveen	Nederland	Vervoer & overig verkeer	Mobiele werktuigen Consumenten	0
2030	23	Fochteloërveen	Nederland	Vervoer & overig verkeer	Mobiele werktuigen Landbouw	3
2030	23	Fochteloërveen	Nederland	Vervoer & overig verkeer	Mobiele werktuigen overig	0
2030	23	Fochteloërveen	Nederland	Vervoer & overig verkeer	Spoorweg	1
2030	23	Fochteloërveen	Nederland	Wegverkeer	Binnen bebouwde kom	5
2030	23	Fochteloërveen	Nederland	Wegverkeer	Buitenwegen	11
2030	23	Fochteloërveen	Nederland	Wegverkeer	Snelwegen	17
2030	24	Witterveld	Nederland	Industrie	Afvalverwerking	4
2030	24	Witterveld	Nederland	Industrie	Basismetaal	3
2030	24	Witterveld	Nederland	Industrie	Bouwmaterialen	2
2030	24	Witterveld	Nederland	Industrie	Chemische industrie	3
2030	24	Witterveld	Nederland	Industrie	Energie	3
2030	24	Witterveld	Nederland	Industrie	Industrie Overig	1
2030	24	Witterveld	Nederland	Industrie	Metaalbewerkingsindustrie	0
2030	24	Witterveld	Nederland	Industrie	Olieraffinaderijen	1
2030	24	Witterveld	Nederland	Industrie	Voedings- en genotmiddelen	2
2030	24	Witterveld	Nederland	Landbouw	Beweiding	15
2030	24	Witterveld	Nederland	Landbouw	Glastuinbouw	1
2030	24	Witterveld	Nederland	Landbouw	Mesttaanwending	241
2030	24	Witterveld	Nederland	Landbouw	Mestbe- en verwerking	5
2030	24	Witterveld	Nederland	Landbouw	Mestopslag	13
2030	24	Witterveld	Nederland	Landbouw	Overige landbouw	21
2030	24	Witterveld	Nederland	Landbouw	Stallen Overig vee	11
2030	24	Witterveld	Nederland	Landbouw	Stallen Pluimvee	33
2030	24	Witterveld	Nederland	Landbouw	Stallen Rundvee	169
2030	24	Witterveld	Nederland	Landbouw	Stallen Varkens	19
2030	24	Witterveld	Nederland	Overig	Bouw	0
2030	24	Witterveld	Nederland	Overig	Drinkwater en rioolwaterzuivering	0
2030	24	Witterveld	Nederland	Overig	Kantoren en winkels, hobby paarden dienstverlening	20
2030	24	Witterveld	Nederland	Overig	Overig consumenten	41
2030	24	Witterveld	Nederland	Overig	Woningen	3
2030	24	Witterveld	Nederland	Scheepvaart	Binnenvaart	10
2030	24	Witterveld	Nederland	Scheepvaart	Visserij	0
2030	24	Witterveld	Nederland	Scheepvaart	Zeescheepvaart: Aanlegplaats	2
2030	24	Witterveld	Nederland	Scheepvaart	Zeescheepvaart: Binnengaats route	3
2030	24	Witterveld	Nederland	Scheepvaart	Zeescheepvaart: Zeeroute	13
2030	24	Witterveld	Nederland	Vervoer & overig verkeer	Luchtvaart luchthaventerrein	0
2030	24	Witterveld	Nederland	Vervoer & overig verkeer	Luchtvaart vluchten	1
2030	24	Witterveld	Nederland	Vervoer & overig verkeer	Mobiele werktuigen Bouw en Industrie	4
2030	24	Witterveld	Nederland	Vervoer & overig verkeer	Mobiele werktuigen Consumenten	0
2030	24	Witterveld	Nederland	Vervoer & overig verkeer	Mobiele werktuigen Landbouw	4
2030	24	Witterveld	Nederland	Vervoer & overig verkeer	Mobiele werktuigen overig	0
2030	24	Witterveld	Nederland	Vervoer & overig verkeer	Spoorweg	1
2030	24	Witterveld	Nederland	Wegverkeer	Binnen bebouwde kom	5
2030	24	Witterveld	Nederland	Wegverkeer	Buitenwegen	12
2030	24	Witterveld	Nederland	Wegverkeer	Snelwegen	23
2030	25	Drentsche Aa-gebied	Nederland	Industrie	Afvalverwerking	5
2030	25	Drentsche Aa-gebied	Nederland	Industrie	Basismetaal	3
2030	25	Drentsche Aa-gebied	Nederland	Industrie	Bouwmaterialen	2
2030	25	Drentsche Aa-gebied	Nederland	Industrie	Chemische industrie	3
2030	25	Drentsche Aa-gebied	Nederland	Industrie	Energie	3
2030	25	Drentsche Aa-gebied	Nederland	Industrie	Industrie Overig	1
2030	25	Drentsche Aa-gebied	Nederland	Industrie	Metaalbewerkingsindustrie	0
2030	25	Drentsche Aa-gebied	Nederland	Industrie	Olieraffinaderijen	1
2030	25	Drentsche Aa-gebied	Nederland	Industrie	Voedings- en genotmiddelen	2
2030	25	Drentsche Aa-gebied	Nederland	Landbouw	Beweiding	9
2030	25	Drentsche Aa-gebied	Nederland	Landbouw	Glastuinbouw	1
2030	25	Drentsche Aa-gebied	Nederland	Landbouw	Mesttaanwending	251

2030	25	Drentsche Aa-gebied	Nederland	Landbouw	Mestbe- en verwerking	5
2030	25	Drentsche Aa-gebied	Nederland	Landbouw	Mestopslag	12
2030	25	Drentsche Aa-gebied	Nederland	Landbouw	Overige landbouw	32
2030	25	Drentsche Aa-gebied	Nederland	Landbouw	Stallen Overig vee	6
2030	25	Drentsche Aa-gebied	Nederland	Landbouw	Stallen Pluimvee	28
2030	25	Drentsche Aa-gebied	Nederland	Landbouw	Stallen Rundvee	165
2030	25	Drentsche Aa-gebied	Nederland	Landbouw	Stallen Varkens	19
2030	25	Drentsche Aa-gebied	Nederland	Overig	Bouw	0
2030	25	Drentsche Aa-gebied	Nederland	Overig	Drinkwater en rioolwaterzuivering	0
2030	25	Drentsche Aa-gebied	Nederland	Overig	Kantoren en winkels, hobby paarden dienstverlening	24
2030	25	Drentsche Aa-gebied	Nederland	Overig	Overig consumenten	127
2030	25	Drentsche Aa-gebied	Nederland	Overig	Woningen	3
2030	25	Drentsche Aa-gebied	Nederland	Scheepvaart	Binnenvaart	9
2030	25	Drentsche Aa-gebied	Nederland	Scheepvaart	Visserij	1
2030	25	Drentsche Aa-gebied	Nederland	Scheepvaart	Zeescheepvaart: Aanlegplaats	2
2030	25	Drentsche Aa-gebied	Nederland	Scheepvaart	Zeescheepvaart: Binnengaats route	3
2030	25	Drentsche Aa-gebied	Nederland	Scheepvaart	Zeescheepvaart: Zeeroute	13
2030	25	Drentsche Aa-gebied	Nederland	Vervoer & overig verkeer	Luchtvaart luchthaventerrein	0
2030	25	Drentsche Aa-gebied	Nederland	Vervoer & overig verkeer	Luchtvaart vluchten	1
2030	25	Drentsche Aa-gebied	Nederland	Vervoer & overig verkeer	Mobiele werktuigen Bouw en Industrie	4
2030	25	Drentsche Aa-gebied	Nederland	Vervoer & overig verkeer	Mobiele werktuigen Consumenten	0
2030	25	Drentsche Aa-gebied	Nederland	Vervoer & overig verkeer	Mobiele werktuigen Landbouw	4
2030	25	Drentsche Aa-gebied	Nederland	Vervoer & overig verkeer	Mobiele werktuigen overig	0
2030	25	Drentsche Aa-gebied	Nederland	Vervoer & overig verkeer	Spoorweg	1
2030	25	Drentsche Aa-gebied	Nederland	Wegverkeer	Binnen bebouwde kom	6
2030	25	Drentsche Aa-gebied	Nederland	Wegverkeer	Buitenwegen	14
2030	25	Drentsche Aa-gebied	Nederland	Wegverkeer	Snelwegen	21
2030	26	Drouwenerzand	Nederland	Industrie	Afvalverwerking	4
2030	26	Drouwenerzand	Nederland	Industrie	Basismetaal	3
2030	26	Drouwenerzand	Nederland	Industrie	Bouwmaterialen	2
2030	26	Drouwenerzand	Nederland	Industrie	Chemische industrie	3
2030	26	Drouwenerzand	Nederland	Industrie	Energie	3
2030	26	Drouwenerzand	Nederland	Industrie	Industrie Overig	1
2030	26	Drouwenerzand	Nederland	Industrie	Metaalbewerkingsindustrie	0
2030	26	Drouwenerzand	Nederland	Industrie	Olieraffinaderijen	1
2030	26	Drouwenerzand	Nederland	Industrie	Voedings- en genotmiddelen	2
2030	26	Drouwenerzand	Nederland	Landbouw	Beweiding	7
2030	26	Drouwenerzand	Nederland	Landbouw	Glastuinbouw	0
2030	26	Drouwenerzand	Nederland	Landbouw	Mestopslag	226
2030	26	Drouwenerzand	Nederland	Landbouw	Mestbe- en verwerking	4
2030	26	Drouwenerzand	Nederland	Landbouw	Mestopslag	12
2030	26	Drouwenerzand	Nederland	Landbouw	Overige landbouw	38
2030	26	Drouwenerzand	Nederland	Landbouw	Stallen Overig vee	5
2030	26	Drouwenerzand	Nederland	Landbouw	Stallen Pluimvee	31
2030	26	Drouwenerzand	Nederland	Landbouw	Stallen Rundvee	130
2030	26	Drouwenerzand	Nederland	Landbouw	Stallen Varkens	22
2030	26	Drouwenerzand	Nederland	Overig	Bouw	0
2030	26	Drouwenerzand	Nederland	Overig	Drinkwater en rioolwaterzuivering	0
2030	26	Drouwenerzand	Nederland	Overig	Kantoren en winkels, hobby paarden dienstverlening	22
2030	26	Drouwenerzand	Nederland	Overig	Overig consumenten	36
2030	26	Drouwenerzand	Nederland	Overig	Woningen	3
2030	26	Drouwenerzand	Nederland	Scheepvaart	Binnenvaart	9
2030	26	Drouwenerzand	Nederland	Scheepvaart	Visserij	0
2030	26	Drouwenerzand	Nederland	Scheepvaart	Zeescheepvaart: Aanlegplaats	2
2030	26	Drouwenerzand	Nederland	Scheepvaart	Zeescheepvaart: Binnengaats route	3
2030	26	Drouwenerzand	Nederland	Scheepvaart	Zeescheepvaart: Zeeroute	12
2030	26	Drouwenerzand	Nederland	Vervoer & overig verkeer	Luchtvaart luchthaventerrein	0
2030	26	Drouwenerzand	Nederland	Vervoer & overig verkeer	Luchtvaart vluchten	1
2030	26	Drouwenerzand	Nederland	Vervoer & overig verkeer	Mobiele werktuigen Bouw en Industrie	4
2030	26	Drouwenerzand	Nederland	Vervoer & overig verkeer	Mobiele werktuigen Consumenten	0
2030	26	Drouwenerzand	Nederland	Vervoer & overig verkeer	Mobiele werktuigen Landbouw	3
2030	26	Drouwenerzand	Nederland	Vervoer & overig verkeer	Mobiele werktuigen overig	0
2030	26	Drouwenerzand	Nederland	Vervoer & overig verkeer	Spoorweg	1
2030	26	Drouwenerzand	Nederland	Wegverkeer	Binnen bebouwde kom	5
2030	26	Drouwenerzand	Nederland	Wegverkeer	Buitenwegen	11
2030	26	Drouwenerzand	Nederland	Wegverkeer	Snelwegen	17
2030	27	Drents-Friese Wold & Leggelderveld	Nederland	Industrie	Afvalverwerking	7
2030	27	Drents-Friese Wold & Leggelderveld	Nederland	Industrie	Basismetaal	4
2030	27	Drents-Friese Wold & Leggelderveld	Nederland	Industrie	Bouwmaterialen	2
2030	27	Drents-Friese Wold & Leggelderveld	Nederland	Industrie	Chemische industrie	4
2030	27	Drents-Friese Wold & Leggelderveld	Nederland	Industrie	Energie	3
2030	27	Drents-Friese Wold & Leggelderveld	Nederland	Industrie	Industrie Overig	1
2030	27	Drents-Friese Wold & Leggelderveld	Nederland	Industrie	Metaalbewerkingsindustrie	0
2030	27	Drents-Friese Wold & Leggelderveld	Nederland	Industrie	Olieraffinaderijen	1
2030	27	Drents-Friese Wold & Leggelderveld	Nederland	Industrie	Voedings- en genotmiddelen	3
2030	27	Drents-Friese Wold & Leggelderveld	Nederland	Landbouw	Beweiding	13
2030	27	Drents-Friese Wold & Leggelderveld	Nederland	Landbouw	Glastuinbouw	1
2030	27	Drents-Friese Wold & Leggelderveld	Nederland	Landbouw	Mestopslag	364
2030	27	Drents-Friese Wold & Leggelderveld	Nederland	Landbouw	Mestbe- en verwerking	8
2030	27	Drents-Friese Wold & Leggelderveld	Nederland	Landbouw	Mestopslag	24
2030	27	Drents-Friese Wold & Leggelderveld	Nederland	Landbouw	Overige landbouw	24
2030	27	Drents-Friese Wold & Leggelderveld	Nederland	Landbouw	Stallen Overig vee	12
2030	27	Drents-Friese Wold & Leggelderveld	Nederland	Landbouw	Stallen Pluimvee	50
2030	27	Drents-Friese Wold & Leggelderveld	Nederland	Landbouw	Stallen Rundvee	331
2030	27	Drents-Friese Wold & Leggelderveld	Nederland	Landbouw	Stallen Varkens	33
2030	27	Drents-Friese Wold & Leggelderveld	Nederland	Overig	Bouw	0
2030	27	Drents-Friese Wold & Leggelderveld	Nederland	Overig	Drinkwater en rioolwaterzuivering	0
2030	27	Drents-Friese Wold & Leggelderveld	Nederland	Overig	Kantoren en winkels, hobby paarden dienstverlening	33
2030	27	Drents-Friese Wold & Leggelderveld	Nederland	Overig	Overig consumenten	87
2030	27	Drents-Friese Wold & Leggelderveld	Nederland	Overig	Woningen	4
2030	27	Drents-Friese Wold & Leggelderveld	Nederland	Scheepvaart	Binnenvaart	15

2030	27	Drents-Friese Wold & Leggelderveld	Nederland	Scheepvaart	Visserij	1
2030	27	Drents-Friese Wold & Leggelderveld	Nederland	Scheepvaart	Zeescheepvaart: Aanlegplaats	3
2030	27	Drents-Friese Wold & Leggelderveld	Nederland	Scheepvaart	Zeescheepvaart: Binnengaats route	4
2030	27	Drents-Friese Wold & Leggelderveld	Nederland	Scheepvaart	Zeescheepvaart: Zeeroute	18
2030	27	Drents-Friese Wold & Leggelderveld	Nederland	Vervoer & overig verkeer	Luchtvaart luchthaventerrein	0
2030	27	Drents-Friese Wold & Leggelderveld	Nederland	Vervoer & overig verkeer	Luchtvaart vluchten	2
2030	27	Drents-Friese Wold & Leggelderveld	Nederland	Vervoer & overig verkeer	Mobiele werktuigen Bouw en Industrie	5
2030	27	Drents-Friese Wold & Leggelderveld	Nederland	Vervoer & overig verkeer	Mobiele werktuigen Consumenten	0
2030	27	Drents-Friese Wold & Leggelderveld	Nederland	Vervoer & overig verkeer	Mobiele werktuigen Landbouw	5
2030	27	Drents-Friese Wold & Leggelderveld	Nederland	Vervoer & overig verkeer	Mobiele werktuigen overig	0
2030	27	Drents-Friese Wold & Leggelderveld	Nederland	Vervoer & overig verkeer	Spoorweg	1
2030	27	Drents-Friese Wold & Leggelderveld	Nederland	Wegverkeer	Binnen bebouwde kom	7
2030	27	Drents-Friese Wold & Leggelderveld	Nederland	Wegverkeer	Buitenwegen	18
2030	27	Drents-Friese Wold & Leggelderveld	Nederland	Wegverkeer	Snelwegen	28
2030	28	Elperstroomgebied	Nederland	Industrie	Afvalverwerking	5
2030	28	Elperstroomgebied	Nederland	Industrie	Basismetale	3
2030	28	Elperstroomgebied	Nederland	Industrie	Bouwmaterialen	2
2030	28	Elperstroomgebied	Nederland	Industrie	Chemische industrie	3
2030	28	Elperstroomgebied	Nederland	Industrie	Energie	3
2030	28	Elperstroomgebied	Nederland	Industrie	Industrie Overig	1
2030	28	Elperstroomgebied	Nederland	Industrie	Metaalbewerkingsindustrie	0
2030	28	Elperstroomgebied	Nederland	Industrie	Olieraffinaderijen	1
2030	28	Elperstroomgebied	Nederland	Industrie	Voedings- en genotmiddelen	2
2030	28	Elperstroomgebied	Nederland	Landbouw	Beweiding	8
2030	28	Elperstroomgebied	Nederland	Landbouw	Glastuinbouw	1
2030	28	Elperstroomgebied	Nederland	Landbouw	Mestaanwending	234
2030	28	Elperstroomgebied	Nederland	Landbouw	Mestbe- en verwerking	6
2030	28	Elperstroomgebied	Nederland	Landbouw	Mestopslag	19
2030	28	Elperstroomgebied	Nederland	Landbouw	Overige landbouw	26
2030	28	Elperstroomgebied	Nederland	Landbouw	Stallen Overig vee	6
2030	28	Elperstroomgebied	Nederland	Landbouw	Stallen Pluimvee	39
2030	28	Elperstroomgebied	Nederland	Landbouw	Stallen Rundvee	179
2030	28	Elperstroomgebied	Nederland	Landbouw	Stallen Varkens	29
2030	28	Elperstroomgebied	Nederland	Overig	Bouw	0
2030	28	Elperstroomgebied	Nederland	Overig	Drinkwater en rioolwaterzuivering	0
2030	28	Elperstroomgebied	Nederland	Overig	Kantoren en winkels, hobby paarden dienstverlening	18
2030	28	Elperstroomgebied	Nederland	Overig	Overig consumenten	111
2030	28	Elperstroomgebied	Nederland	Overig	Woningen	3
2030	28	Elperstroomgebied	Nederland	Scheepvaart	Binnenvaart	9
2030	28	Elperstroomgebied	Nederland	Scheepvaart	Visserij	0
2030	28	Elperstroomgebied	Nederland	Scheepvaart	Zeescheepvaart: Aanlegplaats	2
2030	28	Elperstroomgebied	Nederland	Scheepvaart	Zeescheepvaart: Binnengaats route	3
2030	28	Elperstroomgebied	Nederland	Scheepvaart	Zeescheepvaart: Zeeroute	12
2030	28	Elperstroomgebied	Nederland	Vervoer & overig verkeer	Luchtvaart luchthaventerrein	0
2030	28	Elperstroomgebied	Nederland	Vervoer & overig verkeer	Luchtvaart vluchten	1
2030	28	Elperstroomgebied	Nederland	Vervoer & overig verkeer	Mobiele werktuigen Bouw en Industrie	4
2030	28	Elperstroomgebied	Nederland	Vervoer & overig verkeer	Mobiele werktuigen Consumenten	0
2030	28	Elperstroomgebied	Nederland	Vervoer & overig verkeer	Mobiele werktuigen Landbouw	4
2030	28	Elperstroomgebied	Nederland	Vervoer & overig verkeer	Mobiele werktuigen overig	0
2030	28	Elperstroomgebied	Nederland	Vervoer & overig verkeer	Spoorweg	1
2030	28	Elperstroomgebied	Nederland	Wegverkeer	Binnen bebouwde kom	5
2030	28	Elperstroomgebied	Nederland	Wegverkeer	Buitenwegen	11
2030	28	Elperstroomgebied	Nederland	Wegverkeer	Snelwegen	19
2030	29	Holtingerveld	Nederland	Industrie	Afvalverwerking	5
2030	29	Holtingerveld	Nederland	Industrie	Basismetale	4
2030	29	Holtingerveld	Nederland	Industrie	Bouwmaterialen	2
2030	29	Holtingerveld	Nederland	Industrie	Chemische industrie	3
2030	29	Holtingerveld	Nederland	Industrie	Energie	3
2030	29	Holtingerveld	Nederland	Industrie	Industrie Overig	1
2030	29	Holtingerveld	Nederland	Industrie	Metaalbewerkingsindustrie	0
2030	29	Holtingerveld	Nederland	Industrie	Olieraffinaderijen	1
2030	29	Holtingerveld	Nederland	Industrie	Voedings- en genotmiddelen	3
2030	29	Holtingerveld	Nederland	Landbouw	Beweiding	12
2030	29	Holtingerveld	Nederland	Landbouw	Glastuinbouw	1
2030	29	Holtingerveld	Nederland	Landbouw	Mestaanwending	298
2030	29	Holtingerveld	Nederland	Landbouw	Mestbe- en verwerking	6
2030	29	Holtingerveld	Nederland	Landbouw	Mestopslag	17
2030	29	Holtingerveld	Nederland	Landbouw	Overige landbouw	19
2030	29	Holtingerveld	Nederland	Landbouw	Stallen Overig vee	9
2030	29	Holtingerveld	Nederland	Landbouw	Stallen Pluimvee	30
2030	29	Holtingerveld	Nederland	Landbouw	Stallen Rundvee	246
2030	29	Holtingerveld	Nederland	Landbouw	Stallen Varkens	27
2030	29	Holtingerveld	Nederland	Overig	Bouw	0
2030	29	Holtingerveld	Nederland	Overig	Drinkwater en rioolwaterzuivering	0
2030	29	Holtingerveld	Nederland	Overig	Kantoren en winkels, hobby paarden dienstverlening	26
2030	29	Holtingerveld	Nederland	Overig	Overig consumenten	66
2030	29	Holtingerveld	Nederland	Overig	Woningen	3
2030	29	Holtingerveld	Nederland	Scheepvaart	Binnenvaart	13
2030	29	Holtingerveld	Nederland	Scheepvaart	Visserij	1
2030	29	Holtingerveld	Nederland	Scheepvaart	Zeescheepvaart: Aanlegplaats	2
2030	29	Holtingerveld	Nederland	Scheepvaart	Zeescheepvaart: Binnengaats route	4
2030	29	Holtingerveld	Nederland	Scheepvaart	Zeescheepvaart: Zeeroute	15
2030	29	Holtingerveld	Nederland	Vervoer & overig verkeer	Luchtvaart luchthaventerrein	0
2030	29	Holtingerveld	Nederland	Vervoer & overig verkeer	Luchtvaart vluchten	2
2030	29	Holtingerveld	Nederland	Vervoer & overig verkeer	Mobiele werktuigen Bouw en Industrie	5
2030	29	Holtingerveld	Nederland	Vervoer & overig verkeer	Mobiele werktuigen Consumenten	0
2030	29	Holtingerveld	Nederland	Vervoer & overig verkeer	Mobiele werktuigen Landbouw	4
2030	29	Holtingerveld	Nederland	Vervoer & overig verkeer	Mobiele werktuigen overig	0
2030	29	Holtingerveld	Nederland	Vervoer & overig verkeer	Spoorweg	1
2030	29	Holtingerveld	Nederland	Wegverkeer	Binnen bebouwde kom	6
2030	29	Holtingerveld	Nederland	Wegverkeer	Buitenwegen	15

2030	29	Holtingerveld	Nederland	Wegverkeer	Snelwegen	26
2030	30	Dwingelderveld	Nederland	Industrie	Afvalverwerking	9
2030	30	Dwingelderveld	Nederland	Industrie	Basismetaal	3
2030	30	Dwingelderveld	Nederland	Industrie	Bouwmaterialen	2
2030	30	Dwingelderveld	Nederland	Industrie	Chemische industrie	3
2030	30	Dwingelderveld	Nederland	Industrie	Energie	3
2030	30	Dwingelderveld	Nederland	Industrie	Industrie Overig	1
2030	30	Dwingelderveld	Nederland	Industrie	Metaalbewerkingsindustrie	0
2030	30	Dwingelderveld	Nederland	Industrie	Olieraffinaderijen	1
2030	30	Dwingelderveld	Nederland	Industrie	Voedings- en genotmiddelen	3
2030	30	Dwingelderveld	Nederland	Landbouw	Beweiding	11
2030	30	Dwingelderveld	Nederland	Landbouw	Glastuinbouw	1
2030	30	Dwingelderveld	Nederland	Landbouw	Mestaaanwending	318
2030	30	Dwingelderveld	Nederland	Landbouw	Mestbe- en verwerking	8
2030	30	Dwingelderveld	Nederland	Landbouw	Mestopslag	22
2030	30	Dwingelderveld	Nederland	Landbouw	Overige landbouw	22
2030	30	Dwingelderveld	Nederland	Landbouw	Stallen Overig vee	11
2030	30	Dwingelderveld	Nederland	Landbouw	Stallen Pluimvee	47
2030	30	Dwingelderveld	Nederland	Landbouw	Stallen Rundvee	291
2030	30	Dwingelderveld	Nederland	Landbouw	Stallen Varkens	40
2030	30	Dwingelderveld	Nederland	Overig	Bouw	0
2030	30	Dwingelderveld	Nederland	Overig	Drinkwater en rioolwaterzuivering	0
2030	30	Dwingelderveld	Nederland	Overig	Kantoren en winkels, hobby paarden dienstverlening	28
2030	30	Dwingelderveld	Nederland	Overig	Overig consumenten	79
2030	30	Dwingelderveld	Nederland	Overig	Woningen	4
2030	30	Dwingelderveld	Nederland	Scheepvaart	Binnenvaart	13
2030	30	Dwingelderveld	Nederland	Scheepvaart	Visserij	1
2030	30	Dwingelderveld	Nederland	Scheepvaart	Zeescheepvaart: Aanlegplaats	2
2030	30	Dwingelderveld	Nederland	Scheepvaart	Zeescheepvaart: Binnengaats route	4
2030	30	Dwingelderveld	Nederland	Scheepvaart	Zeescheepvaart: Zeeroute	15
2030	30	Dwingelderveld	Nederland	Vervoer & overig verkeer	Luchtvaart luchthaventerrein	0
2030	30	Dwingelderveld	Nederland	Vervoer & overig verkeer	Luchtvaart vluchten	2
2030	30	Dwingelderveld	Nederland	Vervoer & overig verkeer	Mobiele werktuigen Bouw en Industrie	5
2030	30	Dwingelderveld	Nederland	Vervoer & overig verkeer	Mobiele werktuigen Consumenten	0
2030	30	Dwingelderveld	Nederland	Vervoer & overig verkeer	Mobiele werktuigen Landbouw	5
2030	30	Dwingelderveld	Nederland	Vervoer & overig verkeer	Mobiele werktuigen overig	0
2030	30	Dwingelderveld	Nederland	Vervoer & overig verkeer	Spoorweg	1
2030	30	Dwingelderveld	Nederland	Wegverkeer	Binnen bebouwde kom	6
2030	30	Dwingelderveld	Nederland	Wegverkeer	Buitenwegen	16
2030	30	Dwingelderveld	Nederland	Wegverkeer	Snelwegen	38
2030	31	Mantingerbos	Nederland	Industrie	Afvalverwerking	11
2030	31	Mantingerbos	Nederland	Industrie	Basismetaal	3
2030	31	Mantingerbos	Nederland	Industrie	Bouwmaterialen	2
2030	31	Mantingerbos	Nederland	Industrie	Chemische industrie	4
2030	31	Mantingerbos	Nederland	Industrie	Energie	3
2030	31	Mantingerbos	Nederland	Industrie	Industrie Overig	1
2030	31	Mantingerbos	Nederland	Industrie	Metaalbewerkingsindustrie	0
2030	31	Mantingerbos	Nederland	Industrie	Olieraffinaderijen	1
2030	31	Mantingerbos	Nederland	Industrie	Voedings- en genotmiddelen	3
2030	31	Mantingerbos	Nederland	Landbouw	Beweiding	17
2030	31	Mantingerbos	Nederland	Landbouw	Glastuinbouw	1
2030	31	Mantingerbos	Nederland	Landbouw	Mestaaanwending	430
2030	31	Mantingerbos	Nederland	Landbouw	Mestbe- en verwerking	10
2030	31	Mantingerbos	Nederland	Landbouw	Mestopslag	34
2030	31	Mantingerbos	Nederland	Landbouw	Overige landbouw	52
2030	31	Mantingerbos	Nederland	Landbouw	Stallen Overig vee	11
2030	31	Mantingerbos	Nederland	Landbouw	Stallen Pluimvee	69
2030	31	Mantingerbos	Nederland	Landbouw	Stallen Rundvee	314
2030	31	Mantingerbos	Nederland	Landbouw	Stallen Varkens	62
2030	31	Mantingerbos	Nederland	Overig	Bouw	0
2030	31	Mantingerbos	Nederland	Overig	Drinkwater en rioolwaterzuivering	0
2030	31	Mantingerbos	Nederland	Overig	Kantoren en winkels, hobby paarden dienstverlening	28
2030	31	Mantingerbos	Nederland	Overig	Overig consumenten	139
2030	31	Mantingerbos	Nederland	Overig	Woningen	4
2030	31	Mantingerbos	Nederland	Scheepvaart	Binnenvaart	13
2030	31	Mantingerbos	Nederland	Scheepvaart	Visserij	1
2030	31	Mantingerbos	Nederland	Scheepvaart	Zeescheepvaart: Aanlegplaats	2
2030	31	Mantingerbos	Nederland	Scheepvaart	Zeescheepvaart: Binnengaats route	4
2030	31	Mantingerbos	Nederland	Scheepvaart	Zeescheepvaart: Zeeroute	15
2030	31	Mantingerbos	Nederland	Vervoer & overig verkeer	Luchtvaart luchthaventerrein	0
2030	31	Mantingerbos	Nederland	Vervoer & overig verkeer	Luchtvaart vluchten	1
2030	31	Mantingerbos	Nederland	Vervoer & overig verkeer	Mobiele werktuigen Bouw en Industrie	5
2030	31	Mantingerbos	Nederland	Vervoer & overig verkeer	Mobiele werktuigen Consumenten	0
2030	31	Mantingerbos	Nederland	Vervoer & overig verkeer	Mobiele werktuigen Landbouw	6
2030	31	Mantingerbos	Nederland	Vervoer & overig verkeer	Mobiele werktuigen overig	0
2030	31	Mantingerbos	Nederland	Vervoer & overig verkeer	Spoorweg	1
2030	31	Mantingerbos	Nederland	Wegverkeer	Binnen bebouwde kom	7
2030	31	Mantingerbos	Nederland	Wegverkeer	Buitenwegen	15
2030	31	Mantingerbos	Nederland	Wegverkeer	Snelwegen	28
2030	32	Mantingerzand	Nederland	Industrie	Afvalverwerking	7
2030	32	Mantingerzand	Nederland	Industrie	Basismetaal	3
2030	32	Mantingerzand	Nederland	Industrie	Bouwmaterialen	2
2030	32	Mantingerzand	Nederland	Industrie	Chemische industrie	3
2030	32	Mantingerzand	Nederland	Industrie	Energie	3
2030	32	Mantingerzand	Nederland	Industrie	Industrie Overig	1
2030	32	Mantingerzand	Nederland	Industrie	Metaalbewerkingsindustrie	0
2030	32	Mantingerzand	Nederland	Industrie	Olieraffinaderijen	1
2030	32	Mantingerzand	Nederland	Industrie	Voedings- en genotmiddelen	2
2030	32	Mantingerzand	Nederland	Landbouw	Beweiding	8
2030	32	Mantingerzand	Nederland	Landbouw	Glastuinbouw	1
2030	32	Mantingerzand	Nederland	Landbouw	Mestaaanwending	244

2030	32	Mantingerzand	Nederland	Landbouw	Mestbe- en verwerking	7
2030	32	Mantingerzand	Nederland	Landbouw	Mestopslag	18
2030	32	Mantingerzand	Nederland	Landbouw	Overige landbouw	25
2030	32	Mantingerzand	Nederland	Landbouw	Stallen Overig vee	7
2030	32	Mantingerzand	Nederland	Landbouw	Stallen Pluimvee	43
2030	32	Mantingerzand	Nederland	Landbouw	Stallen Rundvee	183
2030	32	Mantingerzand	Nederland	Landbouw	Stallen Varkens	44
2030	32	Mantingerzand	Nederland	Overig	Bouw	0
2030	32	Mantingerzand	Nederland	Overig	Drinkwater en rioolwaterzuivering	0
2030	32	Mantingerzand	Nederland	Overig	Kantoren en winkels, hobby paarden dienstverlening	20
2030	32	Mantingerzand	Nederland	Overig	Overig consumenten	47
2030	32	Mantingerzand	Nederland	Overig	Woningen	3
2030	32	Mantingerzand	Nederland	Scheepvaart	Binnenvaart	10
2030	32	Mantingerzand	Nederland	Scheepvaart	Visserij	0
2030	32	Mantingerzand	Nederland	Scheepvaart	Zeescheepvaart: Aanlegplaats	2
2030	32	Mantingerzand	Nederland	Scheepvaart	Zeescheepvaart: Binnengaats route	3
2030	32	Mantingerzand	Nederland	Scheepvaart	Zeescheepvaart: Zeeroute	11
2030	32	Mantingerzand	Nederland	Vervoer & overig verkeer	Luchtvaart luchthaventerrein	0
2030	32	Mantingerzand	Nederland	Vervoer & overig verkeer	Luchtvaart vluchten	1
2030	32	Mantingerzand	Nederland	Vervoer & overig verkeer	Mobiele werktuigen Bouw en Industrie	4
2030	32	Mantingerzand	Nederland	Vervoer & overig verkeer	Mobiele werktuigen Consumenten	0
2030	32	Mantingerzand	Nederland	Vervoer & overig verkeer	Mobiele werktuigen Landbouw	4
2030	32	Mantingerzand	Nederland	Vervoer & overig verkeer	Mobiele werktuigen overig	0
2030	32	Mantingerzand	Nederland	Vervoer & overig verkeer	Spoorweg	1
2030	32	Mantingerzand	Nederland	Wegverkeer	Binnen bebouwde kom	5
2030	32	Mantingerzand	Nederland	Wegverkeer	Buitenwegen	12
2030	32	Mantingerzand	Nederland	Wegverkeer	Snelwegen	21
2030	33	Bargerveen	Nederland	Industrie	Afvalverwerking	3
2030	33	Bargerveen	Nederland	Industrie	Basismetaal	2
2030	33	Bargerveen	Nederland	Industrie	Bouwmaterialen	2
2030	33	Bargerveen	Nederland	Industrie	Chemische industrie	3
2030	33	Bargerveen	Nederland	Industrie	Energie	2
2030	33	Bargerveen	Nederland	Industrie	Industrie Overig	1
2030	33	Bargerveen	Nederland	Industrie	Metaalbewerkingsindustrie	0
2030	33	Bargerveen	Nederland	Industrie	Olieraffinaderijen	1
2030	33	Bargerveen	Nederland	Industrie	Voedings- en genotmiddelen	2
2030	33	Bargerveen	Nederland	Landbouw	Beweiding	5
2030	33	Bargerveen	Nederland	Landbouw	Glastuinbouw	1
2030	33	Bargerveen	Nederland	Landbouw	Mestaanwending	151
2030	33	Bargerveen	Nederland	Landbouw	Mestbe- en verwerking	5
2030	33	Bargerveen	Nederland	Landbouw	Mestopslag	9
2030	33	Bargerveen	Nederland	Landbouw	Overige landbouw	21
2030	33	Bargerveen	Nederland	Landbouw	Stallen Overig vee	4
2030	33	Bargerveen	Nederland	Landbouw	Stallen Pluimvee	22
2030	33	Bargerveen	Nederland	Landbouw	Stallen Rundvee	100
2030	33	Bargerveen	Nederland	Landbouw	Stallen Varkens	31
2030	33	Bargerveen	Nederland	Overig	Bouw	0
2030	33	Bargerveen	Nederland	Overig	Drinkwater en rioolwaterzuivering	0
2030	33	Bargerveen	Nederland	Overig	Kantoren en winkels, hobby paarden dienstverlening	16
2030	33	Bargerveen	Nederland	Overig	Overig consumenten	40
2030	33	Bargerveen	Nederland	Overig	Woningen	2
2030	33	Bargerveen	Nederland	Scheepvaart	Binnenvaart	8
2030	33	Bargerveen	Nederland	Scheepvaart	Visserij	0
2030	33	Bargerveen	Nederland	Scheepvaart	Zeescheepvaart: Aanlegplaats	1
2030	33	Bargerveen	Nederland	Scheepvaart	Zeescheepvaart: Binnengaats route	3
2030	33	Bargerveen	Nederland	Scheepvaart	Zeescheepvaart: Zeeroute	9
2030	33	Bargerveen	Nederland	Vervoer & overig verkeer	Luchtvaart luchthaventerrein	0
2030	33	Bargerveen	Nederland	Vervoer & overig verkeer	Luchtvaart vluchten	1
2030	33	Bargerveen	Nederland	Vervoer & overig verkeer	Mobiele werktuigen Bouw en Industrie	3
2030	33	Bargerveen	Nederland	Vervoer & overig verkeer	Mobiele werktuigen Consumenten	0
2030	33	Bargerveen	Nederland	Vervoer & overig verkeer	Mobiele werktuigen Landbouw	2
2030	33	Bargerveen	Nederland	Vervoer & overig verkeer	Mobiele werktuigen overig	0
2030	33	Bargerveen	Nederland	Vervoer & overig verkeer	Spoorweg	1
2030	33	Bargerveen	Nederland	Wegverkeer	Binnen bebouwde kom	4
2030	33	Bargerveen	Nederland	Wegverkeer	Buitenwegen	9
2030	33	Bargerveen	Nederland	Wegverkeer	Snelwegen	14
2030	34	Weerribben	Nederland	Industrie	Afvalverwerking	5
2030	34	Weerribben	Nederland	Industrie	Basismetaal	4
2030	34	Weerribben	Nederland	Industrie	Bouwmaterialen	2
2030	34	Weerribben	Nederland	Industrie	Chemische industrie	3
2030	34	Weerribben	Nederland	Industrie	Energie	3
2030	34	Weerribben	Nederland	Industrie	Industrie Overig	1
2030	34	Weerribben	Nederland	Industrie	Metaalbewerkingsindustrie	0
2030	34	Weerribben	Nederland	Industrie	Olieraffinaderijen	1
2030	34	Weerribben	Nederland	Industrie	Voedings- en genotmiddelen	3
2030	34	Weerribben	Nederland	Landbouw	Beweiding	8
2030	34	Weerribben	Nederland	Landbouw	Glastuinbouw	1
2030	34	Weerribben	Nederland	Landbouw	Mestaanwending	263
2030	34	Weerribben	Nederland	Landbouw	Mestbe- en verwerking	4
2030	34	Weerribben	Nederland	Landbouw	Mestopslag	13
2030	34	Weerribben	Nederland	Landbouw	Overige landbouw	24
2030	34	Weerribben	Nederland	Landbouw	Stallen Overig vee	6
2030	34	Weerribben	Nederland	Landbouw	Stallen Pluimvee	21
2030	34	Weerribben	Nederland	Landbouw	Stallen Rundvee	187
2030	34	Weerribben	Nederland	Landbouw	Stallen Varkens	21
2030	34	Weerribben	Nederland	Overig	Bouw	0
2030	34	Weerribben	Nederland	Overig	Drinkwater en rioolwaterzuivering	0
2030	34	Weerribben	Nederland	Overig	Kantoren en winkels, hobby paarden dienstverlening	20
2030	34	Weerribben	Nederland	Overig	Overig consumenten	36
2030	34	Weerribben	Nederland	Overig	Woningen	3
2030	34	Weerribben	Nederland	Scheepvaart	Binnenvaart	15

2030	34	Weerribben	Nederland	Scheepvaart	Visserij	1
2030	34	Weerribben	Nederland	Scheepvaart	Zeescheepvaart: Aanlegplaats	2
2030	34	Weerribben	Nederland	Scheepvaart	Zeescheepvaart: Binnengaats route	4
2030	34	Weerribben	Nederland	Scheepvaart	Zeescheepvaart: Zeeroute	14
2030	34	Weerribben	Nederland	Vervoer & overig verkeer	Luchtvaart luchthaventerrein	0
2030	34	Weerribben	Nederland	Vervoer & overig verkeer	Luchtvaart vluchten	2
2030	34	Weerribben	Nederland	Vervoer & overig verkeer	Mobiele werktuigen Bouw en Industrie	4
2030	34	Weerribben	Nederland	Vervoer & overig verkeer	Mobiele werktuigen Consumenten	0
2030	34	Weerribben	Nederland	Vervoer & overig verkeer	Mobiele werktuigen Landbouw	4
2030	34	Weerribben	Nederland	Vervoer & overig verkeer	Mobiele werktuigen overig	0
2030	34	Weerribben	Nederland	Vervoer & overig verkeer	Spoorweg	1
2030	34	Weerribben	Nederland	Wegverkeer	Binnen bebouwde kom	5
2030	34	Weerribben	Nederland	Wegverkeer	Buitenwegen	12
2030	34	Weerribben	Nederland	Wegverkeer	Snelwegen	20
2030	35	De Wieden	Nederland	Industrie	Afvalverwerking	4
2030	35	De Wieden	Nederland	Industrie	Basismetale	4
2030	35	De Wieden	Nederland	Industrie	Bouwmaterialen	2
2030	35	De Wieden	Nederland	Industrie	Chemische industrie	3
2030	35	De Wieden	Nederland	Industrie	Energie	3
2030	35	De Wieden	Nederland	Industrie	Industrie Overig	1
2030	35	De Wieden	Nederland	Industrie	Metaalbewerkingsindustrie	0
2030	35	De Wieden	Nederland	Industrie	Olieraffinaderijen	1
2030	35	De Wieden	Nederland	Industrie	Voedings- en genotmiddelen	2
2030	35	De Wieden	Nederland	Landbouw	Beweiding	9
2030	35	De Wieden	Nederland	Landbouw	Glaskultuur	1
2030	35	De Wieden	Nederland	Landbouw	Mestafval	261
2030	35	De Wieden	Nederland	Landbouw	Mestbe- en verwerking	5
2030	35	De Wieden	Nederland	Landbouw	Mestopslag	13
2030	35	De Wieden	Nederland	Landbouw	Overige landbouw	18
2030	35	De Wieden	Nederland	Landbouw	Stallen Overig vee	6
2030	35	De Wieden	Nederland	Landbouw	Stallen Pluimvee	22
2030	35	De Wieden	Nederland	Landbouw	Stallen Rundvee	180
2030	35	De Wieden	Nederland	Landbouw	Stallen Varkens	21
2030	35	De Wieden	Nederland	Overig	Bouw	0
2030	35	De Wieden	Nederland	Overig	Drinkwater en rioolwaterzuivering	0
2030	35	De Wieden	Nederland	Overig	Kantoren en winkels, hobby paarden dienstverlening	21
2030	35	De Wieden	Nederland	Overig	Overig consumenten	41
2030	35	De Wieden	Nederland	Overig	Woningen	3
2030	35	De Wieden	Nederland	Scheepvaart	Binnenvaart	15
2030	35	De Wieden	Nederland	Scheepvaart	Visserij	1
2030	35	De Wieden	Nederland	Scheepvaart	Zeescheepvaart: Aanlegplaats	2
2030	35	De Wieden	Nederland	Scheepvaart	Zeescheepvaart: Binnengaats route	3
2030	35	De Wieden	Nederland	Scheepvaart	Zeescheepvaart: Zeeroute	13
2030	35	De Wieden	Nederland	Vervoer & overig verkeer	Luchtvaart luchthaventerrein	0
2030	35	De Wieden	Nederland	Vervoer & overig verkeer	Luchtvaart vluchten	2
2030	35	De Wieden	Nederland	Vervoer & overig verkeer	Mobiele werktuigen Bouw en Industrie	5
2030	35	De Wieden	Nederland	Vervoer & overig verkeer	Mobiele werktuigen Consumenten	0
2030	35	De Wieden	Nederland	Vervoer & overig verkeer	Mobiele werktuigen Landbouw	4
2030	35	De Wieden	Nederland	Vervoer & overig verkeer	Mobiele werktuigen overig	0
2030	35	De Wieden	Nederland	Vervoer & overig verkeer	Spoorweg	1
2030	35	De Wieden	Nederland	Wegverkeer	Binnen bebouwde kom	6
2030	35	De Wieden	Nederland	Wegverkeer	Buitenwegen	14
2030	35	De Wieden	Nederland	Wegverkeer	Snelwegen	22
2030	36	Uiterwaarden Zwarte Water en Vecht	Nederland	Industrie	Afvalverwerking	5
2030	36	Uiterwaarden Zwarte Water en Vecht	Nederland	Industrie	Basismetale	3
2030	36	Uiterwaarden Zwarte Water en Vecht	Nederland	Industrie	Bouwmaterialen	2
2030	36	Uiterwaarden Zwarte Water en Vecht	Nederland	Industrie	Chemische industrie	3
2030	36	Uiterwaarden Zwarte Water en Vecht	Nederland	Industrie	Energie	3
2030	36	Uiterwaarden Zwarte Water en Vecht	Nederland	Industrie	Industrie Overig	3
2030	36	Uiterwaarden Zwarte Water en Vecht	Nederland	Industrie	Metaalbewerkingsindustrie	0
2030	36	Uiterwaarden Zwarte Water en Vecht	Nederland	Industrie	Olieraffinaderijen	1
2030	36	Uiterwaarden Zwarte Water en Vecht	Nederland	Industrie	Voedings- en genotmiddelen	2
2030	36	Uiterwaarden Zwarte Water en Vecht	Nederland	Landbouw	Beweiding	12
2030	36	Uiterwaarden Zwarte Water en Vecht	Nederland	Landbouw	Glaskultuur	1
2030	36	Uiterwaarden Zwarte Water en Vecht	Nederland	Landbouw	Mestafval	346
2030	36	Uiterwaarden Zwarte Water en Vecht	Nederland	Landbouw	Mestbe- en verwerking	7
2030	36	Uiterwaarden Zwarte Water en Vecht	Nederland	Landbouw	Mestopslag	14
2030	36	Uiterwaarden Zwarte Water en Vecht	Nederland	Landbouw	Overige landbouw	14
2030	36	Uiterwaarden Zwarte Water en Vecht	Nederland	Landbouw	Stallen Overig vee	8
2030	36	Uiterwaarden Zwarte Water en Vecht	Nederland	Landbouw	Stallen Pluimvee	25
2030	36	Uiterwaarden Zwarte Water en Vecht	Nederland	Landbouw	Stallen Rundvee	198
2030	36	Uiterwaarden Zwarte Water en Vecht	Nederland	Landbouw	Stallen Varkens	25
2030	36	Uiterwaarden Zwarte Water en Vecht	Nederland	Overig	Bouw	0
2030	36	Uiterwaarden Zwarte Water en Vecht	Nederland	Overig	Drinkwater en rioolwaterzuivering	0
2030	36	Uiterwaarden Zwarte Water en Vecht	Nederland	Overig	Kantoren en winkels, hobby paarden dienstverlening	23
2030	36	Uiterwaarden Zwarte Water en Vecht	Nederland	Overig	Overig consumenten	67
2030	36	Uiterwaarden Zwarte Water en Vecht	Nederland	Overig	Woningen	3
2030	36	Uiterwaarden Zwarte Water en Vecht	Nederland	Scheepvaart	Binnenvaart	16
2030	36	Uiterwaarden Zwarte Water en Vecht	Nederland	Scheepvaart	Visserij	0
2030	36	Uiterwaarden Zwarte Water en Vecht	Nederland	Scheepvaart	Zeescheepvaart: Aanlegplaats	2
2030	36	Uiterwaarden Zwarte Water en Vecht	Nederland	Scheepvaart	Zeescheepvaart: Binnengaats route	3
2030	36	Uiterwaarden Zwarte Water en Vecht	Nederland	Scheepvaart	Zeescheepvaart: Zeeroute	11
2030	36	Uiterwaarden Zwarte Water en Vecht	Nederland	Vervoer & overig verkeer	Luchtvaart luchthaventerrein	0
2030	36	Uiterwaarden Zwarte Water en Vecht	Nederland	Vervoer & overig verkeer	Luchtvaart vluchten	2
2030	36	Uiterwaarden Zwarte Water en Vecht	Nederland	Vervoer & overig verkeer	Mobiele werktuigen Bouw en Industrie	6
2030	36	Uiterwaarden Zwarte Water en Vecht	Nederland	Vervoer & overig verkeer	Mobiele werktuigen Consumenten	0
2030	36	Uiterwaarden Zwarte Water en Vecht	Nederland	Vervoer & overig verkeer	Mobiele werktuigen Landbouw	5
2030	36	Uiterwaarden Zwarte Water en Vecht	Nederland	Vervoer & overig verkeer	Mobiele werktuigen overig	0
2030	36	Uiterwaarden Zwarte Water en Vecht	Nederland	Vervoer & overig verkeer	Spoorweg	1
2030	36	Uiterwaarden Zwarte Water en Vecht	Nederland	Wegverkeer	Binnen bebouwde kom	7
2030	36	Uiterwaarden Zwarte Water en Vecht	Nederland	Wegverkeer	Buitenwegen	19

2030	36	Uiterwaarden Zwarte Water en Vecht	Nederland	Wegverkeer	Snelwegen	28
2030	37	Olde Maten & Veerslootslanden	Nederland	Industrie	Afvalverwerking	4
2030	37	Olde Maten & Veerslootslanden	Nederland	Industrie	Basismetaal	3
2030	37	Olde Maten & Veerslootslanden	Nederland	Industrie	Bouwmaterialen	2
2030	37	Olde Maten & Veerslootslanden	Nederland	Industrie	Chemische industrie	3
2030	37	Olde Maten & Veerslootslanden	Nederland	Industrie	Energie	3
2030	37	Olde Maten & Veerslootslanden	Nederland	Industrie	Industrie Overig	2
2030	37	Olde Maten & Veerslootslanden	Nederland	Industrie	Metaalbewerkingsindustrie	0
2030	37	Olde Maten & Veerslootslanden	Nederland	Industrie	Olieraffinaderijen	1
2030	37	Olde Maten & Veerslootslanden	Nederland	Industrie	Voedings- en genotmiddelen	2
2030	37	Olde Maten & Veerslootslanden	Nederland	Landbouw	Beweiding	11
2030	37	Olde Maten & Veerslootslanden	Nederland	Landbouw	Glastuinbouw	1
2030	37	Olde Maten & Veerslootslanden	Nederland	Landbouw	Mestaanwending	280
2030	37	Olde Maten & Veerslootslanden	Nederland	Landbouw	Mestbe- en verwerking	6
2030	37	Olde Maten & Veerslootslanden	Nederland	Landbouw	Mestopslag	15
2030	37	Olde Maten & Veerslootslanden	Nederland	Landbouw	Overige landbouw	14
2030	37	Olde Maten & Veerslootslanden	Nederland	Landbouw	Stallen Overig vee	8
2030	37	Olde Maten & Veerslootslanden	Nederland	Landbouw	Stallen Pluimvee	26
2030	37	Olde Maten & Veerslootslanden	Nederland	Landbouw	Stallen Rundvee	197
2030	37	Olde Maten & Veerslootslanden	Nederland	Landbouw	Stallen Varkens	26
2030	37	Olde Maten & Veerslootslanden	Nederland	Overig	Bouw	0
2030	37	Olde Maten & Veerslootslanden	Nederland	Overig	Drinkwater en rioolwaterzuivering	0
2030	37	Olde Maten & Veerslootslanden	Nederland	Overig	Kantoren en winkels, hobby paarden dienstverlening	20
2030	37	Olde Maten & Veerslootslanden	Nederland	Overig	Overig consumenten	92
2030	37	Olde Maten & Veerslootslanden	Nederland	Overig	Woningen	3
2030	37	Olde Maten & Veerslootslanden	Nederland	Scheepvaart	Binnenvaart	14
2030	37	Olde Maten & Veerslootslanden	Nederland	Scheepvaart	Visserij	0
2030	37	Olde Maten & Veerslootslanden	Nederland	Scheepvaart	Zeescheepvaart: Aanlegplaats	2
2030	37	Olde Maten & Veerslootslanden	Nederland	Scheepvaart	Zeescheepvaart: Binnengaats route	3
2030	37	Olde Maten & Veerslootslanden	Nederland	Scheepvaart	Zeescheepvaart: Zeeroute	12
2030	37	Olde Maten & Veerslootslanden	Nederland	Vervoer & overig verkeer	Luchtvaart luchthaventerrein	0
2030	37	Olde Maten & Veerslootslanden	Nederland	Vervoer & overig verkeer	Luchtvaart vluchten	2
2030	37	Olde Maten & Veerslootslanden	Nederland	Vervoer & overig verkeer	Mobiele werktuigen Bouw en Industrie	5
2030	37	Olde Maten & Veerslootslanden	Nederland	Vervoer & overig verkeer	Mobiele werktuigen Consumenten	0
2030	37	Olde Maten & Veerslootslanden	Nederland	Vervoer & overig verkeer	Mobiele werktuigen Landbouw	4
2030	37	Olde Maten & Veerslootslanden	Nederland	Vervoer & overig verkeer	Mobiele werktuigen overig	0
2030	37	Olde Maten & Veerslootslanden	Nederland	Vervoer & overig verkeer	Spoorweg	1
2030	37	Olde Maten & Veerslootslanden	Nederland	Wegverkeer	Binnen bebouwde kom	6
2030	37	Olde Maten & Veerslootslanden	Nederland	Wegverkeer	Buitenwegen	16
2030	37	Olde Maten & Veerslootslanden	Nederland	Wegverkeer	Snelwegen	25
2030	38	Rijntakken	Nederland	Industrie	Afvalverwerking	5
2030	38	Rijntakken	Nederland	Industrie	Basismetaal	2
2030	38	Rijntakken	Nederland	Industrie	Bouwmaterialen	5
2030	38	Rijntakken	Nederland	Industrie	Chemische industrie	5
2030	38	Rijntakken	Nederland	Industrie	Energie	3
2030	38	Rijntakken	Nederland	Industrie	Industrie Overig	1
2030	38	Rijntakken	Nederland	Industrie	Metaalbewerkingsindustrie	0
2030	38	Rijntakken	Nederland	Industrie	Olieraffinaderijen	1
2030	38	Rijntakken	Nederland	Industrie	Voedings- en genotmiddelen	3
2030	38	Rijntakken	Nederland	Landbouw	Beweiding	10
2030	38	Rijntakken	Nederland	Landbouw	Glastuinbouw	1
2030	38	Rijntakken	Nederland	Landbouw	Mestaanwending	272
2030	38	Rijntakken	Nederland	Landbouw	Mestbe- en verwerking	11
2030	38	Rijntakken	Nederland	Landbouw	Mestopslag	18
2030	38	Rijntakken	Nederland	Landbouw	Overige landbouw	16
2030	38	Rijntakken	Nederland	Landbouw	Stallen Overig vee	12
2030	38	Rijntakken	Nederland	Landbouw	Stallen Pluimvee	39
2030	38	Rijntakken	Nederland	Landbouw	Stallen Rundvee	159
2030	38	Rijntakken	Nederland	Landbouw	Stallen Varkens	56
2030	38	Rijntakken	Nederland	Overig	Bouw	0
2030	38	Rijntakken	Nederland	Overig	Drinkwater en rioolwaterzuivering	0
2030	38	Rijntakken	Nederland	Overig	Kantoren en winkels, hobby paarden dienstverlening	34
2030	38	Rijntakken	Nederland	Overig	Overig consumenten	80
2030	38	Rijntakken	Nederland	Overig	Woningen	4
2030	38	Rijntakken	Nederland	Scheepvaart	Binnenvaart	35
2030	38	Rijntakken	Nederland	Scheepvaart	Visserij	0
2030	38	Rijntakken	Nederland	Scheepvaart	Zeescheepvaart: Aanlegplaats	2
2030	38	Rijntakken	Nederland	Scheepvaart	Zeescheepvaart: Binnengaats route	4
2030	38	Rijntakken	Nederland	Scheepvaart	Zeescheepvaart: Zeeroute	9
2030	38	Rijntakken	Nederland	Vervoer & overig verkeer	Luchtvaart luchthaventerrein	0
2030	38	Rijntakken	Nederland	Vervoer & overig verkeer	Luchtvaart vluchten	1
2030	38	Rijntakken	Nederland	Vervoer & overig verkeer	Mobiele werktuigen Bouw en Industrie	7
2030	38	Rijntakken	Nederland	Vervoer & overig verkeer	Mobiele werktuigen Consumenten	0
2030	38	Rijntakken	Nederland	Vervoer & overig verkeer	Mobiele werktuigen Landbouw	4
2030	38	Rijntakken	Nederland	Vervoer & overig verkeer	Mobiele werktuigen overig	0
2030	38	Rijntakken	Nederland	Vervoer & overig verkeer	Spoorweg	2
2030	38	Rijntakken	Nederland	Wegverkeer	Binnen bebouwde kom	9
2030	38	Rijntakken	Nederland	Wegverkeer	Buitenwegen	19
2030	38	Rijntakken	Nederland	Wegverkeer	Snelwegen	39
2030	39	Vecht- en Beneden-Reggegebied	Nederland	Industrie	Afvalverwerking	5
2030	39	Vecht- en Beneden-Reggegebied	Nederland	Industrie	Basismetaal	3
2030	39	Vecht- en Beneden-Reggegebied	Nederland	Industrie	Bouwmaterialen	3
2030	39	Vecht- en Beneden-Reggegebied	Nederland	Industrie	Chemische industrie	4
2030	39	Vecht- en Beneden-Reggegebied	Nederland	Industrie	Energie	3
2030	39	Vecht- en Beneden-Reggegebied	Nederland	Industrie	Industrie Overig	1
2030	39	Vecht- en Beneden-Reggegebied	Nederland	Industrie	Metaalbewerkingsindustrie	0
2030	39	Vecht- en Beneden-Reggegebied	Nederland	Industrie	Olieraffinaderijen	1
2030	39	Vecht- en Beneden-Reggegebied	Nederland	Industrie	Voedings- en genotmiddelen	3
2030	39	Vecht- en Beneden-Reggegebied	Nederland	Landbouw	Beweiding	10
2030	39	Vecht- en Beneden-Reggegebied	Nederland	Landbouw	Glastuinbouw	1
2030	39	Vecht- en Beneden-Reggegebied	Nederland	Landbouw	Mestaanwending	306

2030	39	Vecht- en Beneden-Reggegebied	Nederland	Landbouw	Mestbe- en verwerking	16
2030	39	Vecht- en Beneden-Reggegebied	Nederland	Landbouw	Mestopslag	27
2030	39	Vecht- en Beneden-Reggegebied	Nederland	Landbouw	Overige landbouw	18
2030	39	Vecht- en Beneden-Reggegebied	Nederland	Landbouw	Stallen Overig vee	14
2030	39	Vecht- en Beneden-Reggegebied	Nederland	Landbouw	Stallen Pluimvee	56
2030	39	Vecht- en Beneden-Reggegebied	Nederland	Landbouw	Stallen Rundvee	293
2030	39	Vecht- en Beneden-Reggegebied	Nederland	Landbouw	Stallen Varkens	96
2030	39	Vecht- en Beneden-Reggegebied	Nederland	Overig	Bouw	0
2030	39	Vecht- en Beneden-Reggegebied	Nederland	Overig	Drinkwater en rioolwaterzuivering	0
2030	39	Vecht- en Beneden-Reggegebied	Nederland	Overig	Kantoren en winkels, hobby paarden dienstverlening	31
2030	39	Vecht- en Beneden-Reggegebied	Nederland	Overig	Overig consumenten	61
2030	39	Vecht- en Beneden-Reggegebied	Nederland	Overig	Woningen	4
2030	39	Vecht- en Beneden-Reggegebied	Nederland	Scheepvaart	Binnenvaart	14
2030	39	Vecht- en Beneden-Reggegebied	Nederland	Scheepvaart	Visserij	0
2030	39	Vecht- en Beneden-Reggegebied	Nederland	Scheepvaart	Zeescheepvaart: Aanlegplaats	2
2030	39	Vecht- en Beneden-Reggegebied	Nederland	Scheepvaart	Zeescheepvaart: Binnengaats route	4
2030	39	Vecht- en Beneden-Reggegebied	Nederland	Scheepvaart	Zeescheepvaart: Zeeroute	12
2030	39	Vecht- en Beneden-Reggegebied	Nederland	Vervoer & overig verkeer	Luchtvaart luchthaventerrein	0
2030	39	Vecht- en Beneden-Reggegebied	Nederland	Vervoer & overig verkeer	Luchtvaart vluchten	1
2030	39	Vecht- en Beneden-Reggegebied	Nederland	Vervoer & overig verkeer	Mobiele werktuigen Bouw en Industrie	6
2030	39	Vecht- en Beneden-Reggegebied	Nederland	Vervoer & overig verkeer	Mobiele werktuigen Consumenten	0
2030	39	Vecht- en Beneden-Reggegebied	Nederland	Vervoer & overig verkeer	Mobiele werktuigen Landbouw	5
2030	39	Vecht- en Beneden-Reggegebied	Nederland	Vervoer & overig verkeer	Mobiele werktuigen overig	0
2030	39	Vecht- en Beneden-Reggegebied	Nederland	Vervoer & overig verkeer	Spoorweg	1
2030	39	Vecht- en Beneden-Reggegebied	Nederland	Wegverkeer	Binnen bebouwde kom	7
2030	39	Vecht- en Beneden-Reggegebied	Nederland	Wegverkeer	Buitenwegen	20
2030	39	Vecht- en Beneden-Reggegebied	Nederland	Wegverkeer	Snelwegen	26
2030	40	Engbertsdijksvenen	Nederland	Industrie	Afvalverwerking	4
2030	40	Engbertsdijksvenen	Nederland	Industrie	Basismetaal	2
2030	40	Engbertsdijksvenen	Nederland	Industrie	Bouwmaterialen	2
2030	40	Engbertsdijksvenen	Nederland	Industrie	Chemische industrie	5
2030	40	Engbertsdijksvenen	Nederland	Industrie	Energie	3
2030	40	Engbertsdijksvenen	Nederland	Industrie	Industrie Overig	1
2030	40	Engbertsdijksvenen	Nederland	Industrie	Metaalbewerkingsindustrie	0
2030	40	Engbertsdijksvenen	Nederland	Industrie	Olieraffinaderijen	1
2030	40	Engbertsdijksvenen	Nederland	Industrie	Voedings- en genotmiddelen	2
2030	40	Engbertsdijksvenen	Nederland	Landbouw	Beweiding	7
2030	40	Engbertsdijksvenen	Nederland	Landbouw	Glastuinbouw	1
2030	40	Engbertsdijksvenen	Nederland	Landbouw	Mestaanwending	244
2030	40	Engbertsdijksvenen	Nederland	Landbouw	Mestbe- en verwerking	11
2030	40	Engbertsdijksvenen	Nederland	Landbouw	Mestopslag	20
2030	40	Engbertsdijksvenen	Nederland	Landbouw	Overige landbouw	15
2030	40	Engbertsdijksvenen	Nederland	Landbouw	Stallen Overig vee	10
2030	40	Engbertsdijksvenen	Nederland	Landbouw	Stallen Pluimvee	56
2030	40	Engbertsdijksvenen	Nederland	Landbouw	Stallen Rundvee	228
2030	40	Engbertsdijksvenen	Nederland	Landbouw	Stallen Varkens	68
2030	40	Engbertsdijksvenen	Nederland	Overig	Bouw	0
2030	40	Engbertsdijksvenen	Nederland	Overig	Drinkwater en rioolwaterzuivering	0
2030	40	Engbertsdijksvenen	Nederland	Overig	Kantoren en winkels, hobby paarden dienstverlening	27
2030	40	Engbertsdijksvenen	Nederland	Overig	Overig consumenten	44
2030	40	Engbertsdijksvenen	Nederland	Overig	Woningen	3
2030	40	Engbertsdijksvenen	Nederland	Scheepvaart	Binnenvaart	11
2030	40	Engbertsdijksvenen	Nederland	Scheepvaart	Visserij	0
2030	40	Engbertsdijksvenen	Nederland	Scheepvaart	Zeescheepvaart: Aanlegplaats	2
2030	40	Engbertsdijksvenen	Nederland	Scheepvaart	Zeescheepvaart: Binnengaats route	3
2030	40	Engbertsdijksvenen	Nederland	Scheepvaart	Zeescheepvaart: Zeeroute	10
2030	40	Engbertsdijksvenen	Nederland	Vervoer & overig verkeer	Luchtvaart luchthaventerrein	0
2030	40	Engbertsdijksvenen	Nederland	Vervoer & overig verkeer	Luchtvaart vluchten	1
2030	40	Engbertsdijksvenen	Nederland	Vervoer & overig verkeer	Mobiele werktuigen Bouw en Industrie	5
2030	40	Engbertsdijksvenen	Nederland	Vervoer & overig verkeer	Mobiele werktuigen Consumenten	0
2030	40	Engbertsdijksvenen	Nederland	Vervoer & overig verkeer	Mobiele werktuigen Landbouw	4
2030	40	Engbertsdijksvenen	Nederland	Vervoer & overig verkeer	Mobiele werktuigen overig	0
2030	40	Engbertsdijksvenen	Nederland	Vervoer & overig verkeer	Spoorweg	1
2030	40	Engbertsdijksvenen	Nederland	Wegverkeer	Binnen bebouwde kom	6
2030	40	Engbertsdijksvenen	Nederland	Wegverkeer	Buitenwegen	16
2030	40	Engbertsdijksvenen	Nederland	Wegverkeer	Snelwegen	22
2030	41	Boetelerveld	Nederland	Industrie	Afvalverwerking	6
2030	41	Boetelerveld	Nederland	Industrie	Basismetaal	3
2030	41	Boetelerveld	Nederland	Industrie	Bouwmaterialen	3
2030	41	Boetelerveld	Nederland	Industrie	Chemische industrie	5
2030	41	Boetelerveld	Nederland	Industrie	Energie	3
2030	41	Boetelerveld	Nederland	Industrie	Industrie Overig	1
2030	41	Boetelerveld	Nederland	Industrie	Metaalbewerkingsindustrie	0
2030	41	Boetelerveld	Nederland	Industrie	Olieraffinaderijen	1
2030	41	Boetelerveld	Nederland	Industrie	Voedings- en genotmiddelen	3
2030	41	Boetelerveld	Nederland	Landbouw	Beweiding	13
2030	41	Boetelerveld	Nederland	Landbouw	Glastuinbouw	1
2030	41	Boetelerveld	Nederland	Landbouw	Mestaanwending	368
2030	41	Boetelerveld	Nederland	Landbouw	Mestbe- en verwerking	21
2030	41	Boetelerveld	Nederland	Landbouw	Mestopslag	30
2030	41	Boetelerveld	Nederland	Landbouw	Overige landbouw	17
2030	41	Boetelerveld	Nederland	Landbouw	Stallen Overig vee	17
2030	41	Boetelerveld	Nederland	Landbouw	Stallen Pluimvee	61
2030	41	Boetelerveld	Nederland	Landbouw	Stallen Rundvee	347
2030	41	Boetelerveld	Nederland	Landbouw	Stallen Varkens	121
2030	41	Boetelerveld	Nederland	Overig	Bouw	0
2030	41	Boetelerveld	Nederland	Overig	Drinkwater en rioolwaterzuivering	0
2030	41	Boetelerveld	Nederland	Overig	Kantoren en winkels, hobby paarden dienstverlening	32
2030	41	Boetelerveld	Nederland	Overig	Overig consumenten	45
2030	41	Boetelerveld	Nederland	Overig	Woningen	4
2030	41	Boetelerveld	Nederland	Scheepvaart	Binnenvaart	16

2030	41	Boetelerveld	Nederland	Scheepvaart	Visserij	0
2030	41	Boetelerveld	Nederland	Scheepvaart	Zeescheepvaart: Aanlegplaats	2
2030	41	Boetelerveld	Nederland	Scheepvaart	Zeescheepvaart: Binnengaats route	4
2030	41	Boetelerveld	Nederland	Scheepvaart	Zeescheepvaart: Zeeroute	12
2030	41	Boetelerveld	Nederland	Vervoer & overig verkeer	Luchtvaart luchthaventerrein	0
2030	41	Boetelerveld	Nederland	Vervoer & overig verkeer	Luchtvaart vluchten	1
2030	41	Boetelerveld	Nederland	Vervoer & overig verkeer	Mobiele werktuigen Bouw en Industrie	6
2030	41	Boetelerveld	Nederland	Vervoer & overig verkeer	Mobiele werktuigen Consumenten	0
2030	41	Boetelerveld	Nederland	Vervoer & overig verkeer	Mobiele werktuigen Landbouw	5
2030	41	Boetelerveld	Nederland	Vervoer & overig verkeer	Mobiele werktuigen overig	0
2030	41	Boetelerveld	Nederland	Vervoer & overig verkeer	Spoorweg	2
2030	41	Boetelerveld	Nederland	Wegverkeer	Binnen bebouwde kom	8
2030	41	Boetelerveld	Nederland	Wegverkeer	Buitenwegen	20
2030	41	Boetelerveld	Nederland	Wegverkeer	Snelwegen	30
2030	42	Sallandse Heuvelrug	Nederland	Industrie	Afvalverwerking	5
2030	42	Sallandse Heuvelrug	Nederland	Industrie	Basismetaal	3
2030	42	Sallandse Heuvelrug	Nederland	Industrie	Bouwmaterialen	3
2030	42	Sallandse Heuvelrug	Nederland	Industrie	Chemische industrie	4
2030	42	Sallandse Heuvelrug	Nederland	Industrie	Energie	3
2030	42	Sallandse Heuvelrug	Nederland	Industrie	Industrie Overig	1
2030	42	Sallandse Heuvelrug	Nederland	Industrie	Metaalbewerkingindustrie	0
2030	42	Sallandse Heuvelrug	Nederland	Industrie	Olieraffinaderijen	1
2030	42	Sallandse Heuvelrug	Nederland	Industrie	Voedings- en genotmiddelen	2
2030	42	Sallandse Heuvelrug	Nederland	Landbouw	Beweiding	7
2030	42	Sallandse Heuvelrug	Nederland	Landbouw	Glastuinbouw	1
2030	42	Sallandse Heuvelrug	Nederland	Landbouw	Mestaanwending	217
2030	42	Sallandse Heuvelrug	Nederland	Landbouw	Mestbe- en verwerking	11
2030	42	Sallandse Heuvelrug	Nederland	Landbouw	Mestopslag	19
2030	42	Sallandse Heuvelrug	Nederland	Landbouw	Overige landbouw	11
2030	42	Sallandse Heuvelrug	Nederland	Landbouw	Stallen Overig vee	12
2030	42	Sallandse Heuvelrug	Nederland	Landbouw	Stallen Pluimvee	39
2030	42	Sallandse Heuvelrug	Nederland	Landbouw	Stallen Rundvee	212
2030	42	Sallandse Heuvelrug	Nederland	Landbouw	Stallen Varkens	71
2030	42	Sallandse Heuvelrug	Nederland	Overig	Bouw	0
2030	42	Sallandse Heuvelrug	Nederland	Overig	Drinkwater en rioolwaterzuivering	0
2030	42	Sallandse Heuvelrug	Nederland	Overig	Kantoren en winkels, hobby paarden dienstverlening	25
2030	42	Sallandse Heuvelrug	Nederland	Overig	Overig consumenten	32
2030	42	Sallandse Heuvelrug	Nederland	Overig	Woningen	4
2030	42	Sallandse Heuvelrug	Nederland	Scheepvaart	Binnenvaart	14
2030	42	Sallandse Heuvelrug	Nederland	Scheepvaart	Visserij	0
2030	42	Sallandse Heuvelrug	Nederland	Scheepvaart	Zeescheepvaart: Aanlegplaats	2
2030	42	Sallandse Heuvelrug	Nederland	Scheepvaart	Zeescheepvaart: Binnengaats route	3
2030	42	Sallandse Heuvelrug	Nederland	Scheepvaart	Zeescheepvaart: Zeeroute	10
2030	42	Sallandse Heuvelrug	Nederland	Vervoer & overig verkeer	Luchtvaart luchthaventerrein	0
2030	42	Sallandse Heuvelrug	Nederland	Vervoer & overig verkeer	Luchtvaart vluchten	1
2030	42	Sallandse Heuvelrug	Nederland	Vervoer & overig verkeer	Mobiele werktuigen Bouw en Industrie	5
2030	42	Sallandse Heuvelrug	Nederland	Vervoer & overig verkeer	Mobiele werktuigen Consumenten	0
2030	42	Sallandse Heuvelrug	Nederland	Vervoer & overig verkeer	Mobiele werktuigen Landbouw	4
2030	42	Sallandse Heuvelrug	Nederland	Vervoer & overig verkeer	Mobiele werktuigen overig	0
2030	42	Sallandse Heuvelrug	Nederland	Vervoer & overig verkeer	Spoorweg	1
2030	42	Sallandse Heuvelrug	Nederland	Wegverkeer	Binnen bebouwde kom	7
2030	42	Sallandse Heuvelrug	Nederland	Wegverkeer	Buitenwegen	17
2030	42	Sallandse Heuvelrug	Nederland	Wegverkeer	Snelwegen	27
2030	43	Wierdense Veld	Nederland	Industrie	Afvalverwerking	5
2030	43	Wierdense Veld	Nederland	Industrie	Basismetaal	3
2030	43	Wierdense Veld	Nederland	Industrie	Bouwmaterialen	3
2030	43	Wierdense Veld	Nederland	Industrie	Chemische industrie	5
2030	43	Wierdense Veld	Nederland	Industrie	Energie	3
2030	43	Wierdense Veld	Nederland	Industrie	Industrie Overig	2
2030	43	Wierdense Veld	Nederland	Industrie	Metaalbewerkingindustrie	1
2030	43	Wierdense Veld	Nederland	Industrie	Olieraffinaderijen	1
2030	43	Wierdense Veld	Nederland	Industrie	Voedings- en genotmiddelen	2
2030	43	Wierdense Veld	Nederland	Landbouw	Beweiding	8
2030	43	Wierdense Veld	Nederland	Landbouw	Glastuinbouw	1
2030	43	Wierdense Veld	Nederland	Landbouw	Mestaanwending	238
2030	43	Wierdense Veld	Nederland	Landbouw	Mestbe- en verwerking	13
2030	43	Wierdense Veld	Nederland	Landbouw	Mestopslag	20
2030	43	Wierdense Veld	Nederland	Landbouw	Overige landbouw	12
2030	43	Wierdense Veld	Nederland	Landbouw	Stallen Overig vee	12
2030	43	Wierdense Veld	Nederland	Landbouw	Stallen Pluimvee	47
2030	43	Wierdense Veld	Nederland	Landbouw	Stallen Rundvee	223
2030	43	Wierdense Veld	Nederland	Landbouw	Stallen Varkens	67
2030	43	Wierdense Veld	Nederland	Overig	Bouw	0
2030	43	Wierdense Veld	Nederland	Overig	Drinkwater en rioolwaterzuivering	0
2030	43	Wierdense Veld	Nederland	Overig	Kantoren en winkels, hobby paarden dienstverlening	30
2030	43	Wierdense Veld	Nederland	Overig	Overig consumenten	37
2030	43	Wierdense Veld	Nederland	Overig	Woningen	4
2030	43	Wierdense Veld	Nederland	Scheepvaart	Binnenvaart	13
2030	43	Wierdense Veld	Nederland	Scheepvaart	Visserij	0
2030	43	Wierdense Veld	Nederland	Scheepvaart	Zeescheepvaart: Aanlegplaats	2
2030	43	Wierdense Veld	Nederland	Scheepvaart	Zeescheepvaart: Binnengaats route	3
2030	43	Wierdense Veld	Nederland	Scheepvaart	Zeescheepvaart: Zeeroute	10
2030	43	Wierdense Veld	Nederland	Vervoer & overig verkeer	Luchtvaart luchthaventerrein	0
2030	43	Wierdense Veld	Nederland	Vervoer & overig verkeer	Luchtvaart vluchten	1
2030	43	Wierdense Veld	Nederland	Vervoer & overig verkeer	Mobiele werktuigen Bouw en Industrie	6
2030	43	Wierdense Veld	Nederland	Vervoer & overig verkeer	Mobiele werktuigen Consumenten	0
2030	43	Wierdense Veld	Nederland	Vervoer & overig verkeer	Mobiele werktuigen Landbouw	4
2030	43	Wierdense Veld	Nederland	Vervoer & overig verkeer	Mobiele werktuigen overig	0
2030	43	Wierdense Veld	Nederland	Vervoer & overig verkeer	Spoorweg	1
2030	43	Wierdense Veld	Nederland	Wegverkeer	Binnen bebouwde kom	7
2030	43	Wierdense Veld	Nederland	Wegverkeer	Buitenwegen	22

2030	43	Wierdense Veld	Nederland	Wegverkeer	Snelwegen	24
2030	44	Borkeld	Nederland	Industrie	Afvalverwerking	5
2030	44	Borkeld	Nederland	Industrie	Basismetaal	3
2030	44	Borkeld	Nederland	Industrie	Bouwmaterialen	3
2030	44	Borkeld	Nederland	Industrie	Chemische industrie	5
2030	44	Borkeld	Nederland	Industrie	Energie	3
2030	44	Borkeld	Nederland	Industrie	Industrie Overig	1
2030	44	Borkeld	Nederland	Industrie	Metaalbewerkingsindustrie	0
2030	44	Borkeld	Nederland	Industrie	Olieraffinaderijen	1
2030	44	Borkeld	Nederland	Industrie	Voedings- en genotmiddelen	3
2030	44	Borkeld	Nederland	Landbouw	Beweiding	7
2030	44	Borkeld	Nederland	Landbouw	Glastuinbouw	1
2030	44	Borkeld	Nederland	Landbouw	Mestaanwending	267
2030	44	Borkeld	Nederland	Landbouw	Mestbe- en verwerking	14
2030	44	Borkeld	Nederland	Landbouw	Mestopslag	22
2030	44	Borkeld	Nederland	Landbouw	Overige landbouw	12
2030	44	Borkeld	Nederland	Landbouw	Stallen Overig vee	13
2030	44	Borkeld	Nederland	Landbouw	Stallen Pluimvee	50
2030	44	Borkeld	Nederland	Landbouw	Stallen Rundvee	252
2030	44	Borkeld	Nederland	Landbouw	Stallen Varkens	79
2030	44	Borkeld	Nederland	Overig	Bouw	0
2030	44	Borkeld	Nederland	Overig	Drinkwater en rioolwaterzuivering	0
2030	44	Borkeld	Nederland	Overig	Kantoren en winkels, hobby paarden dienstverlening	29
2030	44	Borkeld	Nederland	Overig	Overig consumenten	46
2030	44	Borkeld	Nederland	Overig	Woningen	4
2030	44	Borkeld	Nederland	Scheepvaart	Binnenvaart	15
2030	44	Borkeld	Nederland	Scheepvaart	Visserij	0
2030	44	Borkeld	Nederland	Scheepvaart	Zeescheepvaart: Aanlegplaats	2
2030	44	Borkeld	Nederland	Scheepvaart	Zeescheepvaart: Binnengaats route	3
2030	44	Borkeld	Nederland	Scheepvaart	Zeescheepvaart: Zeeroute	10
2030	44	Borkeld	Nederland	Vervoer & overig verkeer	Luchtvaart luchthaventerrein	0
2030	44	Borkeld	Nederland	Vervoer & overig verkeer	Luchtvaart vluchten	1
2030	44	Borkeld	Nederland	Vervoer & overig verkeer	Mobiele werktuigen Bouw en Industrie	6
2030	44	Borkeld	Nederland	Vervoer & overig verkeer	Mobiele werktuigen Consumenten	0
2030	44	Borkeld	Nederland	Vervoer & overig verkeer	Mobiele werktuigen Landbouw	4
2030	44	Borkeld	Nederland	Vervoer & overig verkeer	Mobiele werktuigen overig	0
2030	44	Borkeld	Nederland	Vervoer & overig verkeer	Spoorweg	2
2030	44	Borkeld	Nederland	Wegverkeer	Binnen bebouwde kom	7
2030	44	Borkeld	Nederland	Wegverkeer	Buitenwegen	18
2030	44	Borkeld	Nederland	Wegverkeer	Snelwegen	68
2030	45	Springendal & Dal van de Mosbeek	Nederland	Industrie	Afvalverwerking	5
2030	45	Springendal & Dal van de Mosbeek	Nederland	Industrie	Basismetaal	2
2030	45	Springendal & Dal van de Mosbeek	Nederland	Industrie	Bouwmaterialen	3
2030	45	Springendal & Dal van de Mosbeek	Nederland	Industrie	Chemische industrie	6
2030	45	Springendal & Dal van de Mosbeek	Nederland	Industrie	Energie	3
2030	45	Springendal & Dal van de Mosbeek	Nederland	Industrie	Industrie Overig	1
2030	45	Springendal & Dal van de Mosbeek	Nederland	Industrie	Metaalbewerkingsindustrie	0
2030	45	Springendal & Dal van de Mosbeek	Nederland	Industrie	Olieraffinaderijen	1
2030	45	Springendal & Dal van de Mosbeek	Nederland	Industrie	Voedings- en genotmiddelen	2
2030	45	Springendal & Dal van de Mosbeek	Nederland	Landbouw	Beweiding	9
2030	45	Springendal & Dal van de Mosbeek	Nederland	Landbouw	Glastuinbouw	1
2030	45	Springendal & Dal van de Mosbeek	Nederland	Landbouw	Mestaanwending	321
2030	45	Springendal & Dal van de Mosbeek	Nederland	Landbouw	Mestbe- en verwerking	13
2030	45	Springendal & Dal van de Mosbeek	Nederland	Landbouw	Mestopslag	24
2030	45	Springendal & Dal van de Mosbeek	Nederland	Landbouw	Overige landbouw	12
2030	45	Springendal & Dal van de Mosbeek	Nederland	Landbouw	Stallen Overig vee	12
2030	45	Springendal & Dal van de Mosbeek	Nederland	Landbouw	Stallen Pluimvee	71
2030	45	Springendal & Dal van de Mosbeek	Nederland	Landbouw	Stallen Rundvee	330
2030	45	Springendal & Dal van de Mosbeek	Nederland	Landbouw	Stallen Varkens	83
2030	45	Springendal & Dal van de Mosbeek	Nederland	Overig	Bouw	0
2030	45	Springendal & Dal van de Mosbeek	Nederland	Overig	Drinkwater en rioolwaterzuivering	0
2030	45	Springendal & Dal van de Mosbeek	Nederland	Overig	Kantoren en winkels, hobby paarden dienstverlening	27
2030	45	Springendal & Dal van de Mosbeek	Nederland	Overig	Overig consumenten	57
2030	45	Springendal & Dal van de Mosbeek	Nederland	Overig	Woningen	4
2030	45	Springendal & Dal van de Mosbeek	Nederland	Scheepvaart	Binnenvaart	12
2030	45	Springendal & Dal van de Mosbeek	Nederland	Scheepvaart	Visserij	0
2030	45	Springendal & Dal van de Mosbeek	Nederland	Scheepvaart	Zeescheepvaart: Aanlegplaats	2
2030	45	Springendal & Dal van de Mosbeek	Nederland	Scheepvaart	Zeescheepvaart: Binnengaats route	3
2030	45	Springendal & Dal van de Mosbeek	Nederland	Scheepvaart	Zeescheepvaart: Zeeroute	11
2030	45	Springendal & Dal van de Mosbeek	Nederland	Vervoer & overig verkeer	Luchtvaart luchthaventerrein	0
2030	45	Springendal & Dal van de Mosbeek	Nederland	Vervoer & overig verkeer	Luchtvaart vluchten	1
2030	45	Springendal & Dal van de Mosbeek	Nederland	Vervoer & overig verkeer	Mobiele werktuigen Bouw en Industrie	5
2030	45	Springendal & Dal van de Mosbeek	Nederland	Vervoer & overig verkeer	Mobiele werktuigen Consumenten	0
2030	45	Springendal & Dal van de Mosbeek	Nederland	Vervoer & overig verkeer	Mobiele werktuigen Landbouw	5
2030	45	Springendal & Dal van de Mosbeek	Nederland	Vervoer & overig verkeer	Mobiele werktuigen overig	0
2030	45	Springendal & Dal van de Mosbeek	Nederland	Vervoer & overig verkeer	Spoorweg	1
2030	45	Springendal & Dal van de Mosbeek	Nederland	Wegverkeer	Binnen bebouwde kom	6
2030	45	Springendal & Dal van de Mosbeek	Nederland	Wegverkeer	Buitenwegen	17
2030	45	Springendal & Dal van de Mosbeek	Nederland	Wegverkeer	Snelwegen	22
2030	46	Bergvennen & Brecklenkampse Veld	Nederland	Industrie	Afvalverwerking	4
2030	46	Bergvennen & Brecklenkampse Veld	Nederland	Industrie	Basismetaal	2
2030	46	Bergvennen & Brecklenkampse Veld	Nederland	Industrie	Bouwmaterialen	2
2030	46	Bergvennen & Brecklenkampse Veld	Nederland	Industrie	Chemische industrie	5
2030	46	Bergvennen & Brecklenkampse Veld	Nederland	Industrie	Energie	2
2030	46	Bergvennen & Brecklenkampse Veld	Nederland	Industrie	Industrie Overig	1
2030	46	Bergvennen & Brecklenkampse Veld	Nederland	Industrie	Metaalbewerkingsindustrie	0
2030	46	Bergvennen & Brecklenkampse Veld	Nederland	Industrie	Olieraffinaderijen	1
2030	46	Bergvennen & Brecklenkampse Veld	Nederland	Industrie	Voedings- en genotmiddelen	2
2030	46	Bergvennen & Brecklenkampse Veld	Nederland	Landbouw	Beweiding	9
2030	46	Bergvennen & Brecklenkampse Veld	Nederland	Landbouw	Glastuinbouw	1
2030	46	Bergvennen & Brecklenkampse Veld	Nederland	Landbouw	Mestaanwending	290

2030	46	Bergvennen & Brecklenkampse Veld	Nederland	Landbouw	Mestbe- en verwerking	10
2030	46	Bergvennen & Brecklenkampse Veld	Nederland	Landbouw	Mestopslag	18
2030	46	Bergvennen & Brecklenkampse Veld	Nederland	Landbouw	Overige landbouw	11
2030	46	Bergvennen & Brecklenkampse Veld	Nederland	Landbouw	Stallen Overig vee	10
2030	46	Bergvennen & Brecklenkampse Veld	Nederland	Landbouw	Stallen Pluimvee	31
2030	46	Bergvennen & Brecklenkampse Veld	Nederland	Landbouw	Stallen Rundvee	232
2030	46	Bergvennen & Brecklenkampse Veld	Nederland	Landbouw	Stallen Varkens	62
2030	46	Bergvennen & Brecklenkampse Veld	Nederland	Overig	Bouw	0
2030	46	Bergvennen & Brecklenkampse Veld	Nederland	Overig	Drinkwater en rioolwaterzuivering	0
2030	46	Bergvennen & Brecklenkampse Veld	Nederland	Overig	Kantoren en winkels, hobby paarden dienstverlening	21
2030	46	Bergvennen & Brecklenkampse Veld	Nederland	Overig	Overig consumenten	31
2030	46	Bergvennen & Brecklenkampse Veld	Nederland	Overig	Woningen	3
2030	46	Bergvennen & Brecklenkampse Veld	Nederland	Scheepvaart	Binnenvaart	10
2030	46	Bergvennen & Brecklenkampse Veld	Nederland	Scheepvaart	Visserij	0
2030	46	Bergvennen & Brecklenkampse Veld	Nederland	Scheepvaart	Zeescheepvaart: Aanlegplaats	2
2030	46	Bergvennen & Brecklenkampse Veld	Nederland	Scheepvaart	Zeescheepvaart: Binnengaats route	3
2030	46	Bergvennen & Brecklenkampse Veld	Nederland	Scheepvaart	Zeescheepvaart: Zeeroute	9
2030	46	Bergvennen & Brecklenkampse Veld	Nederland	Vervoer & overig verkeer	Luchtvaart luchthaventerrein	0
2030	46	Bergvennen & Brecklenkampse Veld	Nederland	Vervoer & overig verkeer	Luchtvaart vluchten	1
2030	46	Bergvennen & Brecklenkampse Veld	Nederland	Vervoer & overig verkeer	Mobiele werktuigen Bouw en Industrie	4
2030	46	Bergvennen & Brecklenkampse Veld	Nederland	Vervoer & overig verkeer	Mobiele werktuigen Consumenten	0
2030	46	Bergvennen & Brecklenkampse Veld	Nederland	Vervoer & overig verkeer	Mobiele werktuigen Landbouw	4
2030	46	Bergvennen & Brecklenkampse Veld	Nederland	Vervoer & overig verkeer	Mobiele werktuigen overig	0
2030	46	Bergvennen & Brecklenkampse Veld	Nederland	Vervoer & overig verkeer	Spoorweg	1
2030	46	Bergvennen & Brecklenkampse Veld	Nederland	Wegverkeer	Binnen bebouwde kom	5
2030	46	Bergvennen & Brecklenkampse Veld	Nederland	Wegverkeer	Buitenwegen	15
2030	46	Bergvennen & Brecklenkampse Veld	Nederland	Wegverkeer	Snelwegen	17
2030	47	Achter de Voort, Agelerbroek & Voltherbroek	Nederland	Industrie	Afvalverwerking	7
2030	47	Achter de Voort, Agelerbroek & Voltherbroek	Nederland	Industrie	Basismetaal	3
2030	47	Achter de Voort, Agelerbroek & Voltherbroek	Nederland	Industrie	Bouwmaterialen	3
2030	47	Achter de Voort, Agelerbroek & Voltherbroek	Nederland	Industrie	Chemische industrie	8
2030	47	Achter de Voort, Agelerbroek & Voltherbroek	Nederland	Industrie	Energie	3
2030	47	Achter de Voort, Agelerbroek & Voltherbroek	Nederland	Industrie	Industrie Overig	1
2030	47	Achter de Voort, Agelerbroek & Voltherbroek	Nederland	Industrie	Metaalbewerkingsindustrie	1
2030	47	Achter de Voort, Agelerbroek & Voltherbroek	Nederland	Industrie	Olieraffinaderijen	1
2030	47	Achter de Voort, Agelerbroek & Voltherbroek	Nederland	Industrie	Voedings- en genotmiddelen	3
2030	47	Achter de Voort, Agelerbroek & Voltherbroek	Nederland	Landbouw	Beweiding	12
2030	47	Achter de Voort, Agelerbroek & Voltherbroek	Nederland	Landbouw	Glastuinbouw	1
2030	47	Achter de Voort, Agelerbroek & Voltherbroek	Nederland	Landbouw	Mestaanwending	425
2030	47	Achter de Voort, Agelerbroek & Voltherbroek	Nederland	Landbouw	Mestbe- en verwerking	15
2030	47	Achter de Voort, Agelerbroek & Voltherbroek	Nederland	Landbouw	Mestopslag	28
2030	47	Achter de Voort, Agelerbroek & Voltherbroek	Nederland	Landbouw	Overige landbouw	14
2030	47	Achter de Voort, Agelerbroek & Voltherbroek	Nederland	Landbouw	Stallen Overig vee	13
2030	47	Achter de Voort, Agelerbroek & Voltherbroek	Nederland	Landbouw	Stallen Pluimvee	49
2030	47	Achter de Voort, Agelerbroek & Voltherbroek	Nederland	Landbouw	Stallen Rundvee	407
2030	47	Achter de Voort, Agelerbroek & Voltherbroek	Nederland	Landbouw	Stallen Varkens	104
2030	47	Achter de Voort, Agelerbroek & Voltherbroek	Nederland	Overig	Bouw	0
2030	47	Achter de Voort, Agelerbroek & Voltherbroek	Nederland	Overig	Drinkwater en rioolwaterzuivering	1
2030	47	Achter de Voort, Agelerbroek & Voltherbroek	Nederland	Overig	Kantoren en winkels, hobby paarden dienstverlening	36
2030	47	Achter de Voort, Agelerbroek & Voltherbroek	Nederland	Overig	Overig consumenten	124
2030	47	Achter de Voort, Agelerbroek & Voltherbroek	Nederland	Overig	Woningen	5
2030	47	Achter de Voort, Agelerbroek & Voltherbroek	Nederland	Scheepvaart	Binnenvaart	14
2030	47	Achter de Voort, Agelerbroek & Voltherbroek	Nederland	Scheepvaart	Visserij	0
2030	47	Achter de Voort, Agelerbroek & Voltherbroek	Nederland	Scheepvaart	Zeescheepvaart: Aanlegplaats	2
2030	47	Achter de Voort, Agelerbroek & Voltherbroek	Nederland	Scheepvaart	Zeescheepvaart: Binnengaats route	4
2030	47	Achter de Voort, Agelerbroek & Voltherbroek	Nederland	Scheepvaart	Zeescheepvaart: Zeeroute	12
2030	47	Achter de Voort, Agelerbroek & Voltherbroek	Nederland	Vervoer & overig verkeer	Luchtvaart luchthaventerrein	0
2030	47	Achter de Voort, Agelerbroek & Voltherbroek	Nederland	Vervoer & overig verkeer	Luchtvaart vluchten	1
2030	47	Achter de Voort, Agelerbroek & Voltherbroek	Nederland	Vervoer & overig verkeer	Mobiele werktuigen Bouw en Industrie	6
2030	47	Achter de Voort, Agelerbroek & Voltherbroek	Nederland	Vervoer & overig verkeer	Mobiele werktuigen Consumenten	0
2030	47	Achter de Voort, Agelerbroek & Voltherbroek	Nederland	Vervoer & overig verkeer	Mobiele werktuigen Landbouw	6
2030	47	Achter de Voort, Agelerbroek & Voltherbroek	Nederland	Vervoer & overig verkeer	Mobiele werktuigen overig	0
2030	47	Achter de Voort, Agelerbroek & Voltherbroek	Nederland	Vervoer & overig verkeer	Spoorweg	2
2030	47	Achter de Voort, Agelerbroek & Voltherbroek	Nederland	Wegverkeer	Binnen bebouwde kom	8
2030	47	Achter de Voort, Agelerbroek & Voltherbroek	Nederland	Wegverkeer	Buitenwegen	22
2030	47	Achter de Voort, Agelerbroek & Voltherbroek	Nederland	Wegverkeer	Snelwegen	27
2030	48	Lemselermaten	Nederland	Industrie	Afvalverwerking	8
2030	48	Lemselermaten	Nederland	Industrie	Basismetaal	3
2030	48	Lemselermaten	Nederland	Industrie	Bouwmaterialen	3
2030	48	Lemselermaten	Nederland	Industrie	Chemische industrie	8
2030	48	Lemselermaten	Nederland	Industrie	Energie	3
2030	48	Lemselermaten	Nederland	Industrie	Industrie Overig	1
2030	48	Lemselermaten	Nederland	Industrie	Metaalbewerkingsindustrie	1
2030	48	Lemselermaten	Nederland	Industrie	Olieraffinaderijen	1
2030	48	Lemselermaten	Nederland	Industrie	Voedings- en genotmiddelen	3
2030	48	Lemselermaten	Nederland	Landbouw	Beweiding	18
2030	48	Lemselermaten	Nederland	Landbouw	Glastuinbouw	1
2030	48	Lemselermaten	Nederland	Landbouw	Mestaanwending	390
2030	48	Lemselermaten	Nederland	Landbouw	Mestbe- en verwerking	15
2030	48	Lemselermaten	Nederland	Landbouw	Mestopslag	26
2030	48	Lemselermaten	Nederland	Landbouw	Overige landbouw	14
2030	48	Lemselermaten	Nederland	Landbouw	Stallen Overig vee	13
2030	48	Lemselermaten	Nederland	Landbouw	Stallen Pluimvee	43
2030	48	Lemselermaten	Nederland	Landbouw	Stallen Rundvee	356
2030	48	Lemselermaten	Nederland	Landbouw	Stallen Varkens	118
2030	48	Lemselermaten	Nederland	Overig	Bouw	0
2030	48	Lemselermaten	Nederland	Overig	Drinkwater en rioolwaterzuivering	1
2030	48	Lemselermaten	Nederland	Overig	Kantoren en winkels, hobby paarden dienstverlening	40
2030	48	Lemselermaten	Nederland	Overig	Overig consumenten	65
2030	48	Lemselermaten	Nederland	Overig	Woningen	5
2030	48	Lemselermaten	Nederland	Scheepvaart	Binnenvaart	13

2030	48	Lemselermaten	Nederland	Scheepvaart	Visserij	0
2030	48	Lemselermaten	Nederland	Scheepvaart	Zeescheepvaart: Aanlegplaats	2
2030	48	Lemselermaten	Nederland	Scheepvaart	Zeescheepvaart: Binnengaats route	3
2030	48	Lemselermaten	Nederland	Scheepvaart	Zeescheepvaart: Zeeroute	11
2030	48	Lemselermaten	Nederland	Vervoer & overig verkeer	Luchtvaart luchthaventerrein	0
2030	48	Lemselermaten	Nederland	Vervoer & overig verkeer	Luchtvaart vluchten	1
2030	48	Lemselermaten	Nederland	Vervoer & overig verkeer	Mobiele werktuigen Bouw en Industrie	7
2030	48	Lemselermaten	Nederland	Vervoer & overig verkeer	Mobiele werktuigen Consumenten	0
2030	48	Lemselermaten	Nederland	Vervoer & overig verkeer	Mobiele werktuigen Landbouw	6
2030	48	Lemselermaten	Nederland	Vervoer & overig verkeer	Mobiele werktuigen overig	0
2030	48	Lemselermaten	Nederland	Vervoer & overig verkeer	Spoorweg	2
2030	48	Lemselermaten	Nederland	Wegverkeer	Binnen bebouwde kom	9
2030	48	Lemselermaten	Nederland	Wegverkeer	Buitenwegen	26
2030	48	Lemselermaten	Nederland	Wegverkeer	Snelwegen	28
2030	49	Dinkelland	Nederland	Industrie	Afvalverwerking	4
2030	49	Dinkelland	Nederland	Industrie	Basismetale	2
2030	49	Dinkelland	Nederland	Industrie	Bouwmaterialen	3
2030	49	Dinkelland	Nederland	Industrie	Chemische industrie	5
2030	49	Dinkelland	Nederland	Industrie	Energie	2
2030	49	Dinkelland	Nederland	Industrie	Industrie Overig	1
2030	49	Dinkelland	Nederland	Industrie	Metaalbewerkingsindustrie	0
2030	49	Dinkelland	Nederland	Industrie	Olieraffinaderijen	1
2030	49	Dinkelland	Nederland	Industrie	Voedings- en genotmiddelen	2
2030	49	Dinkelland	Nederland	Landbouw	Beweiding	10
2030	49	Dinkelland	Nederland	Landbouw	Glastuinbouw	1
2030	49	Dinkelland	Nederland	Landbouw	Mestaanwending	308
2030	49	Dinkelland	Nederland	Landbouw	Mestbe- en verwerking	8
2030	49	Dinkelland	Nederland	Landbouw	Mestopslag	16
2030	49	Dinkelland	Nederland	Landbouw	Overige landbouw	10
2030	49	Dinkelland	Nederland	Landbouw	Stallen Overig vee	8
2030	49	Dinkelland	Nederland	Landbouw	Stallen Pluimvee	28
2030	49	Dinkelland	Nederland	Landbouw	Stallen Rundvee	221
2030	49	Dinkelland	Nederland	Landbouw	Stallen Varkens	45
2030	49	Dinkelland	Nederland	Overig	Bouw	0
2030	49	Dinkelland	Nederland	Overig	Drinkwater en rioolwaterzuivering	0
2030	49	Dinkelland	Nederland	Overig	Kantoren en winkels, hobby paarden dienstverlening	22
2030	49	Dinkelland	Nederland	Overig	Overig consumenten	49
2030	49	Dinkelland	Nederland	Overig	Woningen	3
2030	49	Dinkelland	Nederland	Scheepvaart	Binnenvaart	10
2030	49	Dinkelland	Nederland	Scheepvaart	Visserij	0
2030	49	Dinkelland	Nederland	Scheepvaart	Zeescheepvaart: Aanlegplaats	2
2030	49	Dinkelland	Nederland	Scheepvaart	Zeescheepvaart: Binnengaats route	3
2030	49	Dinkelland	Nederland	Scheepvaart	Zeescheepvaart: Zeeroute	9
2030	49	Dinkelland	Nederland	Vervoer & overig verkeer	Luchtvaart luchthaventerrein	0
2030	49	Dinkelland	Nederland	Vervoer & overig verkeer	Luchtvaart vluchten	1
2030	49	Dinkelland	Nederland	Vervoer & overig verkeer	Mobiele werktuigen Bouw en Industrie	5
2030	49	Dinkelland	Nederland	Vervoer & overig verkeer	Mobiele werktuigen Consumenten	0
2030	49	Dinkelland	Nederland	Vervoer & overig verkeer	Mobiele werktuigen Landbouw	4
2030	49	Dinkelland	Nederland	Vervoer & overig verkeer	Mobiele werktuigen overig	0
2030	49	Dinkelland	Nederland	Vervoer & overig verkeer	Spoorweg	1
2030	49	Dinkelland	Nederland	Wegverkeer	Binnen bebouwde kom	6
2030	49	Dinkelland	Nederland	Wegverkeer	Buitenwegen	14
2030	49	Dinkelland	Nederland	Wegverkeer	Snelwegen	20
2030	50	Landgoederen Oldenzaal	Nederland	Industrie	Afvalverwerking	7
2030	50	Landgoederen Oldenzaal	Nederland	Industrie	Basismetale	3
2030	50	Landgoederen Oldenzaal	Nederland	Industrie	Bouwmaterialen	3
2030	50	Landgoederen Oldenzaal	Nederland	Industrie	Chemische industrie	7
2030	50	Landgoederen Oldenzaal	Nederland	Industrie	Energie	3
2030	50	Landgoederen Oldenzaal	Nederland	Industrie	Industrie Overig	1
2030	50	Landgoederen Oldenzaal	Nederland	Industrie	Metaalbewerkingsindustrie	1
2030	50	Landgoederen Oldenzaal	Nederland	Industrie	Olieraffinaderijen	1
2030	50	Landgoederen Oldenzaal	Nederland	Industrie	Voedings- en genotmiddelen	3
2030	50	Landgoederen Oldenzaal	Nederland	Landbouw	Beweiding	10
2030	50	Landgoederen Oldenzaal	Nederland	Landbouw	Glastuinbouw	1
2030	50	Landgoederen Oldenzaal	Nederland	Landbouw	Mestaanwending	378
2030	50	Landgoederen Oldenzaal	Nederland	Landbouw	Mestbe- en verwerking	11
2030	50	Landgoederen Oldenzaal	Nederland	Landbouw	Mestopslag	21
2030	50	Landgoederen Oldenzaal	Nederland	Landbouw	Overige landbouw	12
2030	50	Landgoederen Oldenzaal	Nederland	Landbouw	Stallen Overig vee	10
2030	50	Landgoederen Oldenzaal	Nederland	Landbouw	Stallen Pluimvee	36
2030	50	Landgoederen Oldenzaal	Nederland	Landbouw	Stallen Rundvee	283
2030	50	Landgoederen Oldenzaal	Nederland	Landbouw	Stallen Varkens	73
2030	50	Landgoederen Oldenzaal	Nederland	Overig	Bouw	0
2030	50	Landgoederen Oldenzaal	Nederland	Overig	Drinkwater en rioolwaterzuivering	1
2030	50	Landgoederen Oldenzaal	Nederland	Overig	Kantoren en winkels, hobby paarden dienstverlening	36
2030	50	Landgoederen Oldenzaal	Nederland	Overig	Overig consumenten	98
2030	50	Landgoederen Oldenzaal	Nederland	Overig	Woningen	5
2030	50	Landgoederen Oldenzaal	Nederland	Scheepvaart	Binnenvaart	13
2030	50	Landgoederen Oldenzaal	Nederland	Scheepvaart	Visserij	0
2030	50	Landgoederen Oldenzaal	Nederland	Scheepvaart	Zeescheepvaart: Aanlegplaats	2
2030	50	Landgoederen Oldenzaal	Nederland	Scheepvaart	Zeescheepvaart: Binnengaats route	3
2030	50	Landgoederen Oldenzaal	Nederland	Scheepvaart	Zeescheepvaart: Zeeroute	11
2030	50	Landgoederen Oldenzaal	Nederland	Vervoer & overig verkeer	Luchtvaart luchthaventerrein	0
2030	50	Landgoederen Oldenzaal	Nederland	Vervoer & overig verkeer	Luchtvaart vluchten	1
2030	50	Landgoederen Oldenzaal	Nederland	Vervoer & overig verkeer	Mobiele werktuigen Bouw en Industrie	8
2030	50	Landgoederen Oldenzaal	Nederland	Vervoer & overig verkeer	Mobiele werktuigen Consumenten	0
2030	50	Landgoederen Oldenzaal	Nederland	Vervoer & overig verkeer	Mobiele werktuigen Landbouw	5
2030	50	Landgoederen Oldenzaal	Nederland	Vervoer & overig verkeer	Mobiele werktuigen overig	0
2030	50	Landgoederen Oldenzaal	Nederland	Vervoer & overig verkeer	Spoorweg	2
2030	50	Landgoederen Oldenzaal	Nederland	Wegverkeer	Binnen bebouwde kom	10
2030	50	Landgoederen Oldenzaal	Nederland	Wegverkeer	Buitenwegen	27

2030	50	Landgoederen Oldenzaal	Nederland	Wegverkeer	Snelwegen	37
2030	51	Lonnekermeer	Nederland	Industrie	Afvalverwerking	13
2030	51	Lonnekermeer	Nederland	Industrie	Basismetaal	2
2030	51	Lonnekermeer	Nederland	Industrie	Bouwmaterialen	4
2030	51	Lonnekermeer	Nederland	Industrie	Chemische industrie	8
2030	51	Lonnekermeer	Nederland	Industrie	Energie	3
2030	51	Lonnekermeer	Nederland	Industrie	Industrie Overig	1
2030	51	Lonnekermeer	Nederland	Industrie	Metaalbewerkingsindustrie	1
2030	51	Lonnekermeer	Nederland	Industrie	Olieraffinaderijen	1
2030	51	Lonnekermeer	Nederland	Industrie	Voedings- en genotmiddelen	3
2030	51	Lonnekermeer	Nederland	Landbouw	Beweiding	10
2030	51	Lonnekermeer	Nederland	Landbouw	Glastuinbouw	1
2030	51	Lonnekermeer	Nederland	Landbouw	Mestaaanwending	293
2030	51	Lonnekermeer	Nederland	Landbouw	Mestbe- en verwerking	12
2030	51	Lonnekermeer	Nederland	Landbouw	Mestopslag	20
2030	51	Lonnekermeer	Nederland	Landbouw	Overige landbouw	12
2030	51	Lonnekermeer	Nederland	Landbouw	Stallen Overig vee	12
2030	51	Lonnekermeer	Nederland	Landbouw	Stallen Pluimvee	41
2030	51	Lonnekermeer	Nederland	Landbouw	Stallen Rundvee	232
2030	51	Lonnekermeer	Nederland	Landbouw	Stallen Varkens	88
2030	51	Lonnekermeer	Nederland	Overig	Bouw	0
2030	51	Lonnekermeer	Nederland	Overig	Drinkwater en rioolwaterzuivering	1
2030	51	Lonnekermeer	Nederland	Overig	Kantoren en winkels, hobby paarden dienstverlening	40
2030	51	Lonnekermeer	Nederland	Overig	Overig consumenten	113
2030	51	Lonnekermeer	Nederland	Overig	Woningen	5
2030	51	Lonnekermeer	Nederland	Scheepvaart	Binnenvaart	13
2030	51	Lonnekermeer	Nederland	Scheepvaart	Visserij	0
2030	51	Lonnekermeer	Nederland	Scheepvaart	Zeescheepvaart: Aanlegplaats	2
2030	51	Lonnekermeer	Nederland	Scheepvaart	Zeescheepvaart: Binnengaats route	3
2030	51	Lonnekermeer	Nederland	Scheepvaart	Zeescheepvaart: Zeeroute	10
2030	51	Lonnekermeer	Nederland	Vervoer & overig verkeer	Luchtvaart luchthaventerrein	0
2030	51	Lonnekermeer	Nederland	Vervoer & overig verkeer	Luchtvaart vluchten	1
2030	51	Lonnekermeer	Nederland	Vervoer & overig verkeer	Mobiele werktuigen Bouw en Industrie	9
2030	51	Lonnekermeer	Nederland	Vervoer & overig verkeer	Mobiele werktuigen Consumenten	0
2030	51	Lonnekermeer	Nederland	Vervoer & overig verkeer	Mobiele werktuigen Landbouw	4
2030	51	Lonnekermeer	Nederland	Vervoer & overig verkeer	Mobiele werktuigen overig	0
2030	51	Lonnekermeer	Nederland	Vervoer & overig verkeer	Spoorweg	2
2030	51	Lonnekermeer	Nederland	Wegverkeer	Binnen bebouwde kom	11
2030	51	Lonnekermeer	Nederland	Wegverkeer	Buitenwegen	32
2030	51	Lonnekermeer	Nederland	Wegverkeer	Snelwegen	49
2030	53	Buurserzand & Haaksbergerveen	Nederland	Industrie	Afvalverwerking	4
2030	53	Buurserzand & Haaksbergerveen	Nederland	Industrie	Basismetaal	2
2030	53	Buurserzand & Haaksbergerveen	Nederland	Industrie	Bouwmaterialen	3
2030	53	Buurserzand & Haaksbergerveen	Nederland	Industrie	Chemische industrie	4
2030	53	Buurserzand & Haaksbergerveen	Nederland	Industrie	Energie	2
2030	53	Buurserzand & Haaksbergerveen	Nederland	Industrie	Industrie Overig	1
2030	53	Buurserzand & Haaksbergerveen	Nederland	Industrie	Metaalbewerkingsindustrie	0
2030	53	Buurserzand & Haaksbergerveen	Nederland	Industrie	Olieraffinaderijen	1
2030	53	Buurserzand & Haaksbergerveen	Nederland	Industrie	Voedings- en genotmiddelen	2
2030	53	Buurserzand & Haaksbergerveen	Nederland	Landbouw	Beweiding	6
2030	53	Buurserzand & Haaksbergerveen	Nederland	Landbouw	Glastuinbouw	1
2030	53	Buurserzand & Haaksbergerveen	Nederland	Landbouw	Mestaaanwending	221
2030	53	Buurserzand & Haaksbergerveen	Nederland	Landbouw	Mestbe- en verwerking	11
2030	53	Buurserzand & Haaksbergerveen	Nederland	Landbouw	Mestopslag	17
2030	53	Buurserzand & Haaksbergerveen	Nederland	Landbouw	Overige landbouw	10
2030	53	Buurserzand & Haaksbergerveen	Nederland	Landbouw	Stallen Overig vee	11
2030	53	Buurserzand & Haaksbergerveen	Nederland	Landbouw	Stallen Pluimvee	34
2030	53	Buurserzand & Haaksbergerveen	Nederland	Landbouw	Stallen Rundvee	197
2030	53	Buurserzand & Haaksbergerveen	Nederland	Landbouw	Stallen Varkens	76
2030	53	Buurserzand & Haaksbergerveen	Nederland	Overig	Bouw	0
2030	53	Buurserzand & Haaksbergerveen	Nederland	Overig	Drinkwater en rioolwaterzuivering	0
2030	53	Buurserzand & Haaksbergerveen	Nederland	Overig	Kantoren en winkels, hobby paarden dienstverlening	22
2030	53	Buurserzand & Haaksbergerveen	Nederland	Overig	Overig consumenten	44
2030	53	Buurserzand & Haaksbergerveen	Nederland	Overig	Woningen	3
2030	53	Buurserzand & Haaksbergerveen	Nederland	Scheepvaart	Binnenvaart	11
2030	53	Buurserzand & Haaksbergerveen	Nederland	Scheepvaart	Visserij	0
2030	53	Buurserzand & Haaksbergerveen	Nederland	Scheepvaart	Zeescheepvaart: Aanlegplaats	1
2030	53	Buurserzand & Haaksbergerveen	Nederland	Scheepvaart	Zeescheepvaart: Binnengaats route	3
2030	53	Buurserzand & Haaksbergerveen	Nederland	Scheepvaart	Zeescheepvaart: Zeeroute	9
2030	53	Buurserzand & Haaksbergerveen	Nederland	Vervoer & overig verkeer	Luchtvaart luchthaventerrein	0
2030	53	Buurserzand & Haaksbergerveen	Nederland	Vervoer & overig verkeer	Luchtvaart vluchten	1
2030	53	Buurserzand & Haaksbergerveen	Nederland	Vervoer & overig verkeer	Mobiele werktuigen Bouw en Industrie	5
2030	53	Buurserzand & Haaksbergerveen	Nederland	Vervoer & overig verkeer	Mobiele werktuigen Consumenten	0
2030	53	Buurserzand & Haaksbergerveen	Nederland	Vervoer & overig verkeer	Mobiele werktuigen Landbouw	3
2030	53	Buurserzand & Haaksbergerveen	Nederland	Vervoer & overig verkeer	Mobiele werktuigen overig	0
2030	53	Buurserzand & Haaksbergerveen	Nederland	Vervoer & overig verkeer	Spoorweg	1
2030	53	Buurserzand & Haaksbergerveen	Nederland	Wegverkeer	Binnen bebouwde kom	6
2030	53	Buurserzand & Haaksbergerveen	Nederland	Wegverkeer	Buitenwegen	15
2030	53	Buurserzand & Haaksbergerveen	Nederland	Wegverkeer	Snelwegen	18
2030	54	Witte Veen	Nederland	Industrie	Afvalverwerking	4
2030	54	Witte Veen	Nederland	Industrie	Basismetaal	2
2030	54	Witte Veen	Nederland	Industrie	Bouwmaterialen	3
2030	54	Witte Veen	Nederland	Industrie	Chemische industrie	4
2030	54	Witte Veen	Nederland	Industrie	Energie	2
2030	54	Witte Veen	Nederland	Industrie	Industrie Overig	1
2030	54	Witte Veen	Nederland	Industrie	Metaalbewerkingsindustrie	0
2030	54	Witte Veen	Nederland	Industrie	Olieraffinaderijen	1
2030	54	Witte Veen	Nederland	Industrie	Voedings- en genotmiddelen	2
2030	54	Witte Veen	Nederland	Landbouw	Beweiding	6
2030	54	Witte Veen	Nederland	Landbouw	Glastuinbouw	1
2030	54	Witte Veen	Nederland	Landbouw	Mestaaanwending	197

2030	54	Witte Veen	Nederland	Landbouw	Mestbe- en verwerking	9
2030	54	Witte Veen	Nederland	Landbouw	Mestopslag	14
2030	54	Witte Veen	Nederland	Landbouw	Overige landbouw	9
2030	54	Witte Veen	Nederland	Landbouw	Stallen Overig vee	8
2030	54	Witte Veen	Nederland	Landbouw	Stallen Pluimvee	28
2030	54	Witte Veen	Nederland	Landbouw	Stallen Rundvee	174
2030	54	Witte Veen	Nederland	Landbouw	Stallen Varkens	59
2030	54	Witte Veen	Nederland	Overig	Bouw	0
2030	54	Witte Veen	Nederland	Overig	Drinkwater en rioolwaterzuivering	0
2030	54	Witte Veen	Nederland	Overig	Kantoren en winkels, hobby paarden dienstverlening	21
2030	54	Witte Veen	Nederland	Overig	Overig consumenten	41
2030	54	Witte Veen	Nederland	Overig	Woningen	3
2030	54	Witte Veen	Nederland	Scheepvaart	Binnenvaart	11
2030	54	Witte Veen	Nederland	Scheepvaart	Visserij	0
2030	54	Witte Veen	Nederland	Scheepvaart	Zeescheepvaart: Aanlegplaats	2
2030	54	Witte Veen	Nederland	Scheepvaart	Zeescheepvaart: Binnengaats route	3
2030	54	Witte Veen	Nederland	Scheepvaart	Zeescheepvaart: Zeeroute	9
2030	54	Witte Veen	Nederland	Vervoer & overig verkeer	Luchtvaart luchthaventerrein	0
2030	54	Witte Veen	Nederland	Vervoer & overig verkeer	Luchtvaart vluchten	1
2030	54	Witte Veen	Nederland	Vervoer & overig verkeer	Mobiele werktuigen Bouw en Industrie	4
2030	54	Witte Veen	Nederland	Vervoer & overig verkeer	Mobiele werktuigen Consumenten	0
2030	54	Witte Veen	Nederland	Vervoer & overig verkeer	Mobiele werktuigen Landbouw	3
2030	54	Witte Veen	Nederland	Vervoer & overig verkeer	Mobiele werktuigen overig	0
2030	54	Witte Veen	Nederland	Vervoer & overig verkeer	Spoorweg	1
2030	54	Witte Veen	Nederland	Wegverkeer	Binnen bebouwde kom	6
2030	54	Witte Veen	Nederland	Wegverkeer	Buitenwegen	13
2030	54	Witte Veen	Nederland	Wegverkeer	Snelwegen	18
2030	55	Aamsveen	Nederland	Industrie	Afvalverwerking	4
2030	55	Aamsveen	Nederland	Industrie	Basismetaal	2
2030	55	Aamsveen	Nederland	Industrie	Bouwmaterialen	3
2030	55	Aamsveen	Nederland	Industrie	Chemische industrie	4
2030	55	Aamsveen	Nederland	Industrie	Energie	2
2030	55	Aamsveen	Nederland	Industrie	Industrie Overig	1
2030	55	Aamsveen	Nederland	Industrie	Metaalbewerkingsindustrie	0
2030	55	Aamsveen	Nederland	Industrie	Olieraffinaderijen	1
2030	55	Aamsveen	Nederland	Industrie	Voedings- en genotmiddelen	2
2030	55	Aamsveen	Nederland	Landbouw	Beweiding	5
2030	55	Aamsveen	Nederland	Landbouw	Glastuinbouw	1
2030	55	Aamsveen	Nederland	Landbouw	Mestaanwending	157
2030	55	Aamsveen	Nederland	Landbouw	Mestbe- en verwerking	7
2030	55	Aamsveen	Nederland	Landbouw	Mestopslag	11
2030	55	Aamsveen	Nederland	Landbouw	Overige landbouw	8
2030	55	Aamsveen	Nederland	Landbouw	Stallen Overig vee	6
2030	55	Aamsveen	Nederland	Landbouw	Stallen Pluimvee	23
2030	55	Aamsveen	Nederland	Landbouw	Stallen Rundvee	128
2030	55	Aamsveen	Nederland	Landbouw	Stallen Varkens	46
2030	55	Aamsveen	Nederland	Overig	Bouw	0
2030	55	Aamsveen	Nederland	Overig	Drinkwater en rioolwaterzuivering	0
2030	55	Aamsveen	Nederland	Overig	Kantoren en winkels, hobby paarden dienstverlening	20
2030	55	Aamsveen	Nederland	Overig	Overig consumenten	52
2030	55	Aamsveen	Nederland	Overig	Woningen	3
2030	55	Aamsveen	Nederland	Scheepvaart	Binnenvaart	11
2030	55	Aamsveen	Nederland	Scheepvaart	Visserij	0
2030	55	Aamsveen	Nederland	Scheepvaart	Zeescheepvaart: Aanlegplaats	1
2030	55	Aamsveen	Nederland	Scheepvaart	Zeescheepvaart: Binnengaats route	3
2030	55	Aamsveen	Nederland	Scheepvaart	Zeescheepvaart: Zeeroute	9
2030	55	Aamsveen	Nederland	Vervoer & overig verkeer	Luchtvaart luchthaventerrein	0
2030	55	Aamsveen	Nederland	Vervoer & overig verkeer	Luchtvaart vluchten	1
2030	55	Aamsveen	Nederland	Vervoer & overig verkeer	Mobiele werktuigen Bouw en Industrie	5
2030	55	Aamsveen	Nederland	Vervoer & overig verkeer	Mobiele werktuigen Consumenten	0
2030	55	Aamsveen	Nederland	Vervoer & overig verkeer	Mobiele werktuigen Landbouw	3
2030	55	Aamsveen	Nederland	Vervoer & overig verkeer	Mobiele werktuigen overig	0
2030	55	Aamsveen	Nederland	Vervoer & overig verkeer	Spoorweg	1
2030	55	Aamsveen	Nederland	Wegverkeer	Binnen bebouwde kom	6
2030	55	Aamsveen	Nederland	Wegverkeer	Buitenwegen	13
2030	55	Aamsveen	Nederland	Wegverkeer	Snelwegen	19
2030	57	Veluwe	Nederland	Industrie	Afvalverwerking	8
2030	57	Veluwe	Nederland	Industrie	Basismetaal	4
2030	57	Veluwe	Nederland	Industrie	Bouwmaterialen	4
2030	57	Veluwe	Nederland	Industrie	Chemische industrie	7
2030	57	Veluwe	Nederland	Industrie	Energie	4
2030	57	Veluwe	Nederland	Industrie	Industrie Overig	2
2030	57	Veluwe	Nederland	Industrie	Metaalbewerkingsindustrie	1
2030	57	Veluwe	Nederland	Industrie	Olieraffinaderijen	2
2030	57	Veluwe	Nederland	Industrie	Voedings- en genotmiddelen	4
2030	57	Veluwe	Nederland	Landbouw	Beweiding	9
2030	57	Veluwe	Nederland	Landbouw	Glastuinbouw	1
2030	57	Veluwe	Nederland	Landbouw	Mestaanwending	267
2030	57	Veluwe	Nederland	Landbouw	Mestbe- en verwerking	21
2030	57	Veluwe	Nederland	Landbouw	Mestopslag	34
2030	57	Veluwe	Nederland	Landbouw	Overige landbouw	19
2030	57	Veluwe	Nederland	Landbouw	Stallen Overig vee	17
2030	57	Veluwe	Nederland	Landbouw	Stallen Pluimvee	83
2030	57	Veluwe	Nederland	Landbouw	Stallen Rundvee	297
2030	57	Veluwe	Nederland	Landbouw	Stallen Varkens	92
2030	57	Veluwe	Nederland	Overig	Bouw	0
2030	57	Veluwe	Nederland	Overig	Drinkwater en rioolwaterzuivering	1
2030	57	Veluwe	Nederland	Overig	Kantoren en winkels, hobby paarden dienstverlening	48
2030	57	Veluwe	Nederland	Overig	Overig consumenten	69
2030	57	Veluwe	Nederland	Overig	Woningen	6
2030	57	Veluwe	Nederland	Scheepvaart	Binnenvaart	27

2030	57	Veluwe	Nederland	Scheepvaart	Visserij	1
2030	57	Veluwe	Nederland	Scheepvaart	Zeescheepvaart: Aanlegplaats	3
2030	57	Veluwe	Nederland	Scheepvaart	Zeescheepvaart: Binnengaats route	6
2030	57	Veluwe	Nederland	Scheepvaart	Zeescheepvaart: Zeeroute	15
2030	57	Veluwe	Nederland	Vervoer & overig verkeer	Luchtvaart luchthaventerrein	0
2030	57	Veluwe	Nederland	Vervoer & overig verkeer	Luchtvaart vluchten	2
2030	57	Veluwe	Nederland	Vervoer & overig verkeer	Mobiele werktuigen Bouw en Industrie	9
2030	57	Veluwe	Nederland	Vervoer & overig verkeer	Mobiele werktuigen Consumenten	0
2030	57	Veluwe	Nederland	Vervoer & overig verkeer	Mobiele werktuigen Landbouw	4
2030	57	Veluwe	Nederland	Vervoer & overig verkeer	Mobiele werktuigen overig	0
2030	57	Veluwe	Nederland	Vervoer & overig verkeer	Spoorweg	3
2030	57	Veluwe	Nederland	Wegverkeer	Binnen bebouwde kom	12
2030	57	Veluwe	Nederland	Wegverkeer	Buitenwegen	29
2030	57	Veluwe	Nederland	Wegverkeer	Snelwegen	79
2030	58	Landgoederen Brummen	Nederland	Industrie	Afvalverwerking	8
2030	58	Landgoederen Brummen	Nederland	Industrie	Basismetaal	3
2030	58	Landgoederen Brummen	Nederland	Industrie	Bouwmaterialen	4
2030	58	Landgoederen Brummen	Nederland	Industrie	Chemische industrie	6
2030	58	Landgoederen Brummen	Nederland	Industrie	Energie	3
2030	58	Landgoederen Brummen	Nederland	Industrie	Industrie Overig	3
2030	58	Landgoederen Brummen	Nederland	Industrie	Metaalbewerkingindustrie	0
2030	58	Landgoederen Brummen	Nederland	Industrie	Olieraffinaderijen	1
2030	58	Landgoederen Brummen	Nederland	Industrie	Voedings- en genotmiddelen	3
2030	58	Landgoederen Brummen	Nederland	Landbouw	Beweiding	14
2030	58	Landgoederen Brummen	Nederland	Landbouw	Glastuinbouw	1
2030	58	Landgoederen Brummen	Nederland	Landbouw	Mestaanwending	394
2030	58	Landgoederen Brummen	Nederland	Landbouw	Mestbe- en verwerking	13
2030	58	Landgoederen Brummen	Nederland	Landbouw	Mestopslag	23
2030	58	Landgoederen Brummen	Nederland	Landbouw	Overige landbouw	15
2030	58	Landgoederen Brummen	Nederland	Landbouw	Stallen Overig vee	13
2030	58	Landgoederen Brummen	Nederland	Landbouw	Stallen Pluimvee	44
2030	58	Landgoederen Brummen	Nederland	Landbouw	Stallen Rundvee	275
2030	58	Landgoederen Brummen	Nederland	Landbouw	Stallen Varkens	72
2030	58	Landgoederen Brummen	Nederland	Overig	Bouw	0
2030	58	Landgoederen Brummen	Nederland	Overig	Drinkwater en rioolwaterzuivering	1
2030	58	Landgoederen Brummen	Nederland	Overig	Kantoren en winkels, hobby paarden dienstverlening	41
2030	58	Landgoederen Brummen	Nederland	Overig	Overig consumenten	108
2030	58	Landgoederen Brummen	Nederland	Overig	Woningen	5
2030	58	Landgoederen Brummen	Nederland	Scheepvaart	Binnenvaart	23
2030	58	Landgoederen Brummen	Nederland	Scheepvaart	Visserij	0
2030	58	Landgoederen Brummen	Nederland	Scheepvaart	Zeescheepvaart: Aanlegplaats	2
2030	58	Landgoederen Brummen	Nederland	Scheepvaart	Zeescheepvaart: Binnengaats route	2
2030	58	Landgoederen Brummen	Nederland	Scheepvaart	Zeescheepvaart: Zeeroute	12
2030	58	Landgoederen Brummen	Nederland	Vervoer & overig verkeer	Luchtvaart luchthaventerrein	0
2030	58	Landgoederen Brummen	Nederland	Vervoer & overig verkeer	Luchtvaart vluchten	2
2030	58	Landgoederen Brummen	Nederland	Vervoer & overig verkeer	Mobiele werktuigen Bouw en Industrie	8
2030	58	Landgoederen Brummen	Nederland	Vervoer & overig verkeer	Mobiele werktuigen Consumenten	0
2030	58	Landgoederen Brummen	Nederland	Vervoer & overig verkeer	Mobiele werktuigen Landbouw	5
2030	58	Landgoederen Brummen	Nederland	Vervoer & overig verkeer	Mobiele werktuigen overig	0
2030	58	Landgoederen Brummen	Nederland	Vervoer & overig verkeer	Spoorweg	3
2030	58	Landgoederen Brummen	Nederland	Wegverkeer	Binnen bebouwde kom	10
2030	58	Landgoederen Brummen	Nederland	Wegverkeer	Buitenwegen	27
2030	58	Landgoederen Brummen	Nederland	Wegverkeer	Snelwegen	42
2030	60	Stelkampsveld	Nederland	Industrie	Afvalverwerking	5
2030	60	Stelkampsveld	Nederland	Industrie	Basismetaal	2
2030	60	Stelkampsveld	Nederland	Industrie	Bouwmaterialen	4
2030	60	Stelkampsveld	Nederland	Industrie	Chemische industrie	5
2030	60	Stelkampsveld	Nederland	Industrie	Energie	3
2030	60	Stelkampsveld	Nederland	Industrie	Industrie Overig	1
2030	60	Stelkampsveld	Nederland	Industrie	Metaalbewerkingindustrie	0
2030	60	Stelkampsveld	Nederland	Industrie	Olieraffinaderijen	1
2030	60	Stelkampsveld	Nederland	Industrie	Voedings- en genotmiddelen	3
2030	60	Stelkampsveld	Nederland	Landbouw	Beweiding	10
2030	60	Stelkampsveld	Nederland	Landbouw	Glastuinbouw	1
2030	60	Stelkampsveld	Nederland	Landbouw	Mestaanwending	316
2030	60	Stelkampsveld	Nederland	Landbouw	Mestbe- en verwerking	15
2030	60	Stelkampsveld	Nederland	Landbouw	Mestopslag	23
2030	60	Stelkampsveld	Nederland	Landbouw	Overige landbouw	16
2030	60	Stelkampsveld	Nederland	Landbouw	Stallen Overig vee	13
2030	60	Stelkampsveld	Nederland	Landbouw	Stallen Pluimvee	46
2030	60	Stelkampsveld	Nederland	Landbouw	Stallen Rundvee	289
2030	60	Stelkampsveld	Nederland	Landbouw	Stallen Varkens	116
2030	60	Stelkampsveld	Nederland	Overig	Bouw	0
2030	60	Stelkampsveld	Nederland	Overig	Drinkwater en rioolwaterzuivering	0
2030	60	Stelkampsveld	Nederland	Overig	Kantoren en winkels, hobby paarden dienstverlening	33
2030	60	Stelkampsveld	Nederland	Overig	Overig consumenten	101
2030	60	Stelkampsveld	Nederland	Overig	Woningen	4
2030	60	Stelkampsveld	Nederland	Scheepvaart	Binnenvaart	16
2030	60	Stelkampsveld	Nederland	Scheepvaart	Visserij	0
2030	60	Stelkampsveld	Nederland	Scheepvaart	Zeescheepvaart: Aanlegplaats	2
2030	60	Stelkampsveld	Nederland	Scheepvaart	Zeescheepvaart: Binnengaats route	3
2030	60	Stelkampsveld	Nederland	Scheepvaart	Zeescheepvaart: Zeeroute	10
2030	60	Stelkampsveld	Nederland	Vervoer & overig verkeer	Luchtvaart luchthaventerrein	0
2030	60	Stelkampsveld	Nederland	Vervoer & overig verkeer	Luchtvaart vluchten	1
2030	60	Stelkampsveld	Nederland	Vervoer & overig verkeer	Mobiele werktuigen Bouw en Industrie	6
2030	60	Stelkampsveld	Nederland	Vervoer & overig verkeer	Mobiele werktuigen Consumenten	0
2030	60	Stelkampsveld	Nederland	Vervoer & overig verkeer	Mobiele werktuigen Landbouw	5
2030	60	Stelkampsveld	Nederland	Vervoer & overig verkeer	Mobiele werktuigen overig	0
2030	60	Stelkampsveld	Nederland	Vervoer & overig verkeer	Spoorweg	2
2030	60	Stelkampsveld	Nederland	Wegverkeer	Binnen bebouwde kom	7
2030	60	Stelkampsveld	Nederland	Wegverkeer	Buitenwegen	20

2030	60	Stelkampsveld	Nederland	Wegverkeer	Snelwegen	25
2030	61	Korenburgerveen	Nederland	Industrie	Afvalverwerking	4
2030	61	Korenburgerveen	Nederland	Industrie	Basismetaal	2
2030	61	Korenburgerveen	Nederland	Industrie	Bouwmaterialen	4
2030	61	Korenburgerveen	Nederland	Industrie	Chemische industrie	4
2030	61	Korenburgerveen	Nederland	Industrie	Energie	2
2030	61	Korenburgerveen	Nederland	Industrie	Industrie Overig	1
2030	61	Korenburgerveen	Nederland	Industrie	Metaalbewerkingsindustrie	0
2030	61	Korenburgerveen	Nederland	Industrie	Olieraffinaderijen	1
2030	61	Korenburgerveen	Nederland	Industrie	Voedings- en genotmiddelen	2
2030	61	Korenburgerveen	Nederland	Landbouw	Beweiding	7
2030	61	Korenburgerveen	Nederland	Landbouw	Glastuinbouw	1
2030	61	Korenburgerveen	Nederland	Landbouw	Mestaaanwending	232
2030	61	Korenburgerveen	Nederland	Landbouw	Mestbe- en verwerking	20
2030	61	Korenburgerveen	Nederland	Landbouw	Mestopslag	21
2030	61	Korenburgerveen	Nederland	Landbouw	Overige landbouw	14
2030	61	Korenburgerveen	Nederland	Landbouw	Stallen Overig vee	16
2030	61	Korenburgerveen	Nederland	Landbouw	Stallen Pluimvee	34
2030	61	Korenburgerveen	Nederland	Landbouw	Stallen Rundvee	222
2030	61	Korenburgerveen	Nederland	Landbouw	Stallen Varkens	141
2030	61	Korenburgerveen	Nederland	Overig	Bouw	0
2030	61	Korenburgerveen	Nederland	Overig	Drinkwater en rioolwaterzuivering	0
2030	61	Korenburgerveen	Nederland	Overig	Kantoren en winkels, hobby paarden dienstverlening	24
2030	61	Korenburgerveen	Nederland	Overig	Overig consumenten	73
2030	61	Korenburgerveen	Nederland	Overig	Woningen	3
2030	61	Korenburgerveen	Nederland	Scheepvaart	Binnenvaart	13
2030	61	Korenburgerveen	Nederland	Scheepvaart	Visserij	0
2030	61	Korenburgerveen	Nederland	Scheepvaart	Zeescheepvaart: Aanlegplaats	2
2030	61	Korenburgerveen	Nederland	Scheepvaart	Zeescheepvaart: Binnengaats route	3
2030	61	Korenburgerveen	Nederland	Scheepvaart	Zeescheepvaart: Zeeroute	9
2030	61	Korenburgerveen	Nederland	Vervoer & overig verkeer	Luchtvaart luchthaventerrein	0
2030	61	Korenburgerveen	Nederland	Vervoer & overig verkeer	Luchtvaart vluchten	1
2030	61	Korenburgerveen	Nederland	Vervoer & overig verkeer	Mobiele werktuigen Bouw en Industrie	4
2030	61	Korenburgerveen	Nederland	Vervoer & overig verkeer	Mobiele werktuigen Consumenten	0
2030	61	Korenburgerveen	Nederland	Vervoer & overig verkeer	Mobiele werktuigen Landbouw	4
2030	61	Korenburgerveen	Nederland	Vervoer & overig verkeer	Mobiele werktuigen overig	0
2030	61	Korenburgerveen	Nederland	Vervoer & overig verkeer	Spoorweg	3
2030	61	Korenburgerveen	Nederland	Wegverkeer	Binnen bebouwde kom	6
2030	61	Korenburgerveen	Nederland	Wegverkeer	Buitenwegen	17
2030	61	Korenburgerveen	Nederland	Wegverkeer	Snelwegen	18
2030	62	Willinks Weust	Nederland	Industrie	Afvalverwerking	4
2030	62	Willinks Weust	Nederland	Industrie	Basismetaal	2
2030	62	Willinks Weust	Nederland	Industrie	Bouwmaterialen	4
2030	62	Willinks Weust	Nederland	Industrie	Chemische industrie	5
2030	62	Willinks Weust	Nederland	Industrie	Energie	2
2030	62	Willinks Weust	Nederland	Industrie	Industrie Overig	1
2030	62	Willinks Weust	Nederland	Industrie	Metaalbewerkingsindustrie	0
2030	62	Willinks Weust	Nederland	Industrie	Olieraffinaderijen	1
2030	62	Willinks Weust	Nederland	Industrie	Voedings- en genotmiddelen	2
2030	62	Willinks Weust	Nederland	Landbouw	Beweiding	10
2030	62	Willinks Weust	Nederland	Landbouw	Glastuinbouw	1
2030	62	Willinks Weust	Nederland	Landbouw	Mestaaanwending	279
2030	62	Willinks Weust	Nederland	Landbouw	Mestbe- en verwerking	10
2030	62	Willinks Weust	Nederland	Landbouw	Mestopslag	18
2030	62	Willinks Weust	Nederland	Landbouw	Overige landbouw	20
2030	62	Willinks Weust	Nederland	Landbouw	Stallen Overig vee	10
2030	62	Willinks Weust	Nederland	Landbouw	Stallen Pluimvee	31
2030	62	Willinks Weust	Nederland	Landbouw	Stallen Rundvee	203
2030	62	Willinks Weust	Nederland	Landbouw	Stallen Varkens	75
2030	62	Willinks Weust	Nederland	Overig	Bouw	0
2030	62	Willinks Weust	Nederland	Overig	Drinkwater en rioolwaterzuivering	0
2030	62	Willinks Weust	Nederland	Overig	Kantoren en winkels, hobby paarden dienstverlening	24
2030	62	Willinks Weust	Nederland	Overig	Overig consumenten	49
2030	62	Willinks Weust	Nederland	Overig	Woningen	3
2030	62	Willinks Weust	Nederland	Scheepvaart	Binnenvaart	14
2030	62	Willinks Weust	Nederland	Scheepvaart	Visserij	0
2030	62	Willinks Weust	Nederland	Scheepvaart	Zeescheepvaart: Aanlegplaats	2
2030	62	Willinks Weust	Nederland	Scheepvaart	Zeescheepvaart: Binnengaats route	3
2030	62	Willinks Weust	Nederland	Scheepvaart	Zeescheepvaart: Zeeroute	10
2030	62	Willinks Weust	Nederland	Vervoer & overig verkeer	Luchtvaart luchthaventerrein	0
2030	62	Willinks Weust	Nederland	Vervoer & overig verkeer	Luchtvaart vluchten	1
2030	62	Willinks Weust	Nederland	Vervoer & overig verkeer	Mobiele werktuigen Bouw en Industrie	5
2030	62	Willinks Weust	Nederland	Vervoer & overig verkeer	Mobiele werktuigen Consumenten	0
2030	62	Willinks Weust	Nederland	Vervoer & overig verkeer	Mobiele werktuigen Landbouw	4
2030	62	Willinks Weust	Nederland	Vervoer & overig verkeer	Mobiele werktuigen overig	0
2030	62	Willinks Weust	Nederland	Vervoer & overig verkeer	Spoorweg	2
2030	62	Willinks Weust	Nederland	Wegverkeer	Binnen bebouwde kom	6
2030	62	Willinks Weust	Nederland	Wegverkeer	Buitenwegen	14
2030	62	Willinks Weust	Nederland	Wegverkeer	Snelwegen	18
2030	63	Bekendelle	Nederland	Industrie	Afvalverwerking	4
2030	63	Bekendelle	Nederland	Industrie	Basismetaal	2
2030	63	Bekendelle	Nederland	Industrie	Bouwmaterialen	5
2030	63	Bekendelle	Nederland	Industrie	Chemische industrie	5
2030	63	Bekendelle	Nederland	Industrie	Energie	3
2030	63	Bekendelle	Nederland	Industrie	Industrie Overig	1
2030	63	Bekendelle	Nederland	Industrie	Metaalbewerkingsindustrie	0
2030	63	Bekendelle	Nederland	Industrie	Olieraffinaderijen	1
2030	63	Bekendelle	Nederland	Industrie	Voedings- en genotmiddelen	2
2030	63	Bekendelle	Nederland	Landbouw	Beweiding	9
2030	63	Bekendelle	Nederland	Landbouw	Glastuinbouw	1
2030	63	Bekendelle	Nederland	Landbouw	Mestaaanwending	314

2030	63	Bekendelle	Nederland	Landbouw	Mestbe- en verwerking	16
2030	63	Bekendelle	Nederland	Landbouw	Mestopslag	22
2030	63	Bekendelle	Nederland	Landbouw	Overige landbouw	22
2030	63	Bekendelle	Nederland	Landbouw	Stallen Overig vee	12
2030	63	Bekendelle	Nederland	Landbouw	Stallen Pluimvee	39
2030	63	Bekendelle	Nederland	Landbouw	Stallen Rundvee	256
2030	63	Bekendelle	Nederland	Landbouw	Stallen Varkens	105
2030	63	Bekendelle	Nederland	Overig	Bouw	0
2030	63	Bekendelle	Nederland	Overig	Drinkwater en rioolwaterzuivering	0
2030	63	Bekendelle	Nederland	Overig	Kantoren en winkels, hobby paarden dienstverlening	31
2030	63	Bekendelle	Nederland	Overig	Overig consumenten	65
2030	63	Bekendelle	Nederland	Overig	Woningen	4
2030	63	Bekendelle	Nederland	Scheepvaart	Binnenvaart	16
2030	63	Bekendelle	Nederland	Scheepvaart	Visserij	0
2030	63	Bekendelle	Nederland	Scheepvaart	Zeescheepvaart: Aanlegplaats	2
2030	63	Bekendelle	Nederland	Scheepvaart	Zeescheepvaart: Binnengaats route	4
2030	63	Bekendelle	Nederland	Scheepvaart	Zeescheepvaart: Zeeroute	11
2030	63	Bekendelle	Nederland	Vervoer & overig verkeer	Luchtvaart luchthaventerrein	0
2030	63	Bekendelle	Nederland	Vervoer & overig verkeer	Luchtvaart vluchten	1
2030	63	Bekendelle	Nederland	Vervoer & overig verkeer	Mobiele werktuigen Bouw en Industrie	5
2030	63	Bekendelle	Nederland	Vervoer & overig verkeer	Mobiele werktuigen Consumenten	0
2030	63	Bekendelle	Nederland	Vervoer & overig verkeer	Mobiele werktuigen Landbouw	5
2030	63	Bekendelle	Nederland	Vervoer & overig verkeer	Mobiele werktuigen overig	0
2030	63	Bekendelle	Nederland	Vervoer & overig verkeer	Spoorweg	4
2030	63	Bekendelle	Nederland	Wegverkeer	Binnen bebouwde kom	7
2030	63	Bekendelle	Nederland	Wegverkeer	Buitenwegen	18
2030	63	Bekendelle	Nederland	Wegverkeer	Snelwegen	21
2030	64	Wooldse Veen	Nederland	Industrie	Afvalverwerking	3
2030	64	Wooldse Veen	Nederland	Industrie	Basismetaal	2
2030	64	Wooldse Veen	Nederland	Industrie	Bouwmaterialen	4
2030	64	Wooldse Veen	Nederland	Industrie	Chemische industrie	4
2030	64	Wooldse Veen	Nederland	Industrie	Energie	2
2030	64	Wooldse Veen	Nederland	Industrie	Industrie Overig	1
2030	64	Wooldse Veen	Nederland	Industrie	Metaalbewerkingsindustrie	0
2030	64	Wooldse Veen	Nederland	Industrie	Olieraffinaderijen	1
2030	64	Wooldse Veen	Nederland	Industrie	Voedings- en genotmiddelen	2
2030	64	Wooldse Veen	Nederland	Landbouw	Beweiding	5
2030	64	Wooldse Veen	Nederland	Landbouw	Glastuinbouw	1
2030	64	Wooldse Veen	Nederland	Landbouw	Mestaanwending	139
2030	64	Wooldse Veen	Nederland	Landbouw	Mestbe- en verwerking	9
2030	64	Wooldse Veen	Nederland	Landbouw	Mestopslag	11
2030	64	Wooldse Veen	Nederland	Landbouw	Overige landbouw	10
2030	64	Wooldse Veen	Nederland	Landbouw	Stallen Overig vee	6
2030	64	Wooldse Veen	Nederland	Landbouw	Stallen Pluimvee	22
2030	64	Wooldse Veen	Nederland	Landbouw	Stallen Rundvee	112
2030	64	Wooldse Veen	Nederland	Landbouw	Stallen Varkens	51
2030	64	Wooldse Veen	Nederland	Overig	Bouw	0
2030	64	Wooldse Veen	Nederland	Overig	Drinkwater en rioolwaterzuivering	0
2030	64	Wooldse Veen	Nederland	Overig	Kantoren en winkels, hobby paarden dienstverlening	16
2030	64	Wooldse Veen	Nederland	Overig	Overig consumenten	26
2030	64	Wooldse Veen	Nederland	Overig	Woningen	2
2030	64	Wooldse Veen	Nederland	Scheepvaart	Binnenvaart	11
2030	64	Wooldse Veen	Nederland	Scheepvaart	Visserij	0
2030	64	Wooldse Veen	Nederland	Scheepvaart	Zeescheepvaart: Aanlegplaats	1
2030	64	Wooldse Veen	Nederland	Scheepvaart	Zeescheepvaart: Binnengaats route	3
2030	64	Wooldse Veen	Nederland	Scheepvaart	Zeescheepvaart: Zeeroute	9
2030	64	Wooldse Veen	Nederland	Vervoer & overig verkeer	Luchtvaart luchthaventerrein	0
2030	64	Wooldse Veen	Nederland	Vervoer & overig verkeer	Luchtvaart vluchten	1
2030	64	Wooldse Veen	Nederland	Vervoer & overig verkeer	Mobiele werktuigen Bouw en Industrie	4
2030	64	Wooldse Veen	Nederland	Vervoer & overig verkeer	Mobiele werktuigen Consumenten	0
2030	64	Wooldse Veen	Nederland	Vervoer & overig verkeer	Mobiele werktuigen Landbouw	3
2030	64	Wooldse Veen	Nederland	Vervoer & overig verkeer	Mobiele werktuigen overig	0
2030	64	Wooldse Veen	Nederland	Vervoer & overig verkeer	Spoorweg	2
2030	64	Wooldse Veen	Nederland	Wegverkeer	Binnen bebouwde kom	5
2030	64	Wooldse Veen	Nederland	Wegverkeer	Buitenwegen	10
2030	64	Wooldse Veen	Nederland	Wegverkeer	Snelwegen	16
2030	65	Binnenveld	Nederland	Industrie	Afvalverwerking	3
2030	65	Binnenveld	Nederland	Industrie	Basismetaal	3
2030	65	Binnenveld	Nederland	Industrie	Bouwmaterialen	4
2030	65	Binnenveld	Nederland	Industrie	Chemische industrie	5
2030	65	Binnenveld	Nederland	Industrie	Energie	3
2030	65	Binnenveld	Nederland	Industrie	Industrie Overig	1
2030	65	Binnenveld	Nederland	Industrie	Metaalbewerkingsindustrie	1
2030	65	Binnenveld	Nederland	Industrie	Olieraffinaderijen	2
2030	65	Binnenveld	Nederland	Industrie	Voedings- en genotmiddelen	3
2030	65	Binnenveld	Nederland	Landbouw	Beweiding	8
2030	65	Binnenveld	Nederland	Landbouw	Glastuinbouw	1
2030	65	Binnenveld	Nederland	Landbouw	Mestaanwending	207
2030	65	Binnenveld	Nederland	Landbouw	Mestbe- en verwerking	21
2030	65	Binnenveld	Nederland	Landbouw	Mestopslag	23
2030	65	Binnenveld	Nederland	Landbouw	Overige landbouw	12
2030	65	Binnenveld	Nederland	Landbouw	Stallen Overig vee	13
2030	65	Binnenveld	Nederland	Landbouw	Stallen Pluimvee	63
2030	65	Binnenveld	Nederland	Landbouw	Stallen Rundvee	209
2030	65	Binnenveld	Nederland	Landbouw	Stallen Varkens	64
2030	65	Binnenveld	Nederland	Overig	Bouw	0
2030	65	Binnenveld	Nederland	Overig	Drinkwater en rioolwaterzuivering	0
2030	65	Binnenveld	Nederland	Overig	Kantoren en winkels, hobby paarden dienstverlening	30
2030	65	Binnenveld	Nederland	Overig	Overig consumenten	67
2030	65	Binnenveld	Nederland	Overig	Woningen	4
2030	65	Binnenveld	Nederland	Scheepvaart	Binnenvaart	24

2030	65	Binnenveld	Nederland	Scheepvaart	Visserij	0
2030	65	Binnenveld	Nederland	Scheepvaart	Zeescheepvaart: Aanlegplaats	2
2030	65	Binnenveld	Nederland	Scheepvaart	Zeescheepvaart: Binnengaats route	4
2030	65	Binnenveld	Nederland	Scheepvaart	Zeescheepvaart: Zeeroute	10
2030	65	Binnenveld	Nederland	Vervoer & overig verkeer	Luchtvaart luchthaventerrein	0
2030	65	Binnenveld	Nederland	Vervoer & overig verkeer	Luchtvaart vluchten	2
2030	65	Binnenveld	Nederland	Vervoer & overig verkeer	Mobiele werktuigen Bouw en Industrie	9
2030	65	Binnenveld	Nederland	Vervoer & overig verkeer	Mobiele werktuigen Consumenten	0
2030	65	Binnenveld	Nederland	Vervoer & overig verkeer	Mobiele werktuigen Landbouw	4
2030	65	Binnenveld	Nederland	Vervoer & overig verkeer	Mobiele werktuigen overig	0
2030	65	Binnenveld	Nederland	Vervoer & overig verkeer	Spoorweg	2
2030	65	Binnenveld	Nederland	Wegverkeer	Binnen bebouwde kom	13
2030	65	Binnenveld	Nederland	Wegverkeer	Buitenwegen	33
2030	65	Binnenveld	Nederland	Wegverkeer	Snelwegen	42
2030	69	De Bruuk	Nederland	Industrie	Afvalverwerking	4
2030	69	De Bruuk	Nederland	Industrie	Basismetale	2
2030	69	De Bruuk	Nederland	Industrie	Bouwmaterialen	5
2030	69	De Bruuk	Nederland	Industrie	Chemische industrie	5
2030	69	De Bruuk	Nederland	Industrie	Energie	2
2030	69	De Bruuk	Nederland	Industrie	Industrie Overig	1
2030	69	De Bruuk	Nederland	Industrie	Metaalbewerkingsindustrie	0
2030	69	De Bruuk	Nederland	Industrie	Olieraffinaderijen	1
2030	69	De Bruuk	Nederland	Industrie	Voedings- en genotmiddelen	3
2030	69	De Bruuk	Nederland	Landbouw	Beweiding	9
2030	69	De Bruuk	Nederland	Landbouw	Glastuinbouw	1
2030	69	De Bruuk	Nederland	Landbouw	Mesttoewending	203
2030	69	De Bruuk	Nederland	Landbouw	Mestbe- en verwerking	16
2030	69	De Bruuk	Nederland	Landbouw	Mestopslag	20
2030	69	De Bruuk	Nederland	Landbouw	Overige landbouw	15
2030	69	De Bruuk	Nederland	Landbouw	Stallen Overig vee	11
2030	69	De Bruuk	Nederland	Landbouw	Stallen Pluimvee	47
2030	69	De Bruuk	Nederland	Landbouw	Stallen Rundvee	127
2030	69	De Bruuk	Nederland	Landbouw	Stallen Varkens	93
2030	69	De Bruuk	Nederland	Overig	Bouw	0
2030	69	De Bruuk	Nederland	Overig	Drinkwater en rioolwaterzuivering	0
2030	69	De Bruuk	Nederland	Overig	Kantoren en winkels, hobby paarden dienstverlening	35
2030	69	De Bruuk	Nederland	Overig	Overig consumenten	83
2030	69	De Bruuk	Nederland	Overig	Woningen	4
2030	69	De Bruuk	Nederland	Scheepvaart	Binnenvaart	19
2030	69	De Bruuk	Nederland	Scheepvaart	Visserij	0
2030	69	De Bruuk	Nederland	Scheepvaart	Zeescheepvaart: Aanlegplaats	2
2030	69	De Bruuk	Nederland	Scheepvaart	Zeescheepvaart: Binnengaats route	4
2030	69	De Bruuk	Nederland	Scheepvaart	Zeescheepvaart: Zeeroute	9
2030	69	De Bruuk	Nederland	Vervoer & overig verkeer	Luchtvaart luchthaventerrein	0
2030	69	De Bruuk	Nederland	Vervoer & overig verkeer	Luchtvaart vluchten	1
2030	69	De Bruuk	Nederland	Vervoer & overig verkeer	Mobiele werktuigen Bouw en Industrie	7
2030	69	De Bruuk	Nederland	Vervoer & overig verkeer	Mobiele werktuigen Consumenten	0
2030	69	De Bruuk	Nederland	Vervoer & overig verkeer	Mobiele werktuigen Landbouw	4
2030	69	De Bruuk	Nederland	Vervoer & overig verkeer	Mobiele werktuigen overig	0
2030	69	De Bruuk	Nederland	Vervoer & overig verkeer	Spoorweg	2
2030	69	De Bruuk	Nederland	Wegverkeer	Binnen bebouwde kom	8
2030	69	De Bruuk	Nederland	Wegverkeer	Buitenwegen	16
2030	69	De Bruuk	Nederland	Wegverkeer	Snelwegen	28
2030	70	Lingegebied & Diefdijk-Zuid	Nederland	Industrie	Afvalverwerking	4
2030	70	Lingegebied & Diefdijk-Zuid	Nederland	Industrie	Basismetale	3
2030	70	Lingegebied & Diefdijk-Zuid	Nederland	Industrie	Bouwmaterialen	14
2030	70	Lingegebied & Diefdijk-Zuid	Nederland	Industrie	Chemische industrie	8
2030	70	Lingegebied & Diefdijk-Zuid	Nederland	Industrie	Energie	4
2030	70	Lingegebied & Diefdijk-Zuid	Nederland	Industrie	Industrie Overig	1
2030	70	Lingegebied & Diefdijk-Zuid	Nederland	Industrie	Metaalbewerkingsindustrie	1
2030	70	Lingegebied & Diefdijk-Zuid	Nederland	Industrie	Olieraffinaderijen	2
2030	70	Lingegebied & Diefdijk-Zuid	Nederland	Industrie	Voedings- en genotmiddelen	4
2030	70	Lingegebied & Diefdijk-Zuid	Nederland	Landbouw	Beweiding	15
2030	70	Lingegebied & Diefdijk-Zuid	Nederland	Landbouw	Glastuinbouw	1
2030	70	Lingegebied & Diefdijk-Zuid	Nederland	Landbouw	Mesttoewending	419
2030	70	Lingegebied & Diefdijk-Zuid	Nederland	Landbouw	Mestbe- en verwerking	8
2030	70	Lingegebied & Diefdijk-Zuid	Nederland	Landbouw	Mestopslag	22
2030	70	Lingegebied & Diefdijk-Zuid	Nederland	Landbouw	Overige landbouw	18
2030	70	Lingegebied & Diefdijk-Zuid	Nederland	Landbouw	Stallen Overig vee	14
2030	70	Lingegebied & Diefdijk-Zuid	Nederland	Landbouw	Stallen Pluimvee	35
2030	70	Lingegebied & Diefdijk-Zuid	Nederland	Landbouw	Stallen Rundvee	201
2030	70	Lingegebied & Diefdijk-Zuid	Nederland	Landbouw	Stallen Varkens	36
2030	70	Lingegebied & Diefdijk-Zuid	Nederland	Overig	Bouw	0
2030	70	Lingegebied & Diefdijk-Zuid	Nederland	Overig	Drinkwater en rioolwaterzuivering	0
2030	70	Lingegebied & Diefdijk-Zuid	Nederland	Overig	Kantoren en winkels, hobby paarden dienstverlening	48
2030	70	Lingegebied & Diefdijk-Zuid	Nederland	Overig	Overig consumenten	83
2030	70	Lingegebied & Diefdijk-Zuid	Nederland	Overig	Woningen	5
2030	70	Lingegebied & Diefdijk-Zuid	Nederland	Scheepvaart	Binnenvaart	36
2030	70	Lingegebied & Diefdijk-Zuid	Nederland	Scheepvaart	Visserij	1
2030	70	Lingegebied & Diefdijk-Zuid	Nederland	Scheepvaart	Zeescheepvaart: Aanlegplaats	3
2030	70	Lingegebied & Diefdijk-Zuid	Nederland	Scheepvaart	Zeescheepvaart: Binnengaats route	7
2030	70	Lingegebied & Diefdijk-Zuid	Nederland	Scheepvaart	Zeescheepvaart: Zeeroute	13
2030	70	Lingegebied & Diefdijk-Zuid	Nederland	Vervoer & overig verkeer	Luchtvaart luchthaventerrein	0
2030	70	Lingegebied & Diefdijk-Zuid	Nederland	Vervoer & overig verkeer	Luchtvaart vluchten	2
2030	70	Lingegebied & Diefdijk-Zuid	Nederland	Vervoer & overig verkeer	Mobiele werktuigen Bouw en Industrie	9
2030	70	Lingegebied & Diefdijk-Zuid	Nederland	Vervoer & overig verkeer	Mobiele werktuigen Consumenten	0
2030	70	Lingegebied & Diefdijk-Zuid	Nederland	Vervoer & overig verkeer	Mobiele werktuigen Landbouw	5
2030	70	Lingegebied & Diefdijk-Zuid	Nederland	Vervoer & overig verkeer	Mobiele werktuigen overig	0
2030	70	Lingegebied & Diefdijk-Zuid	Nederland	Vervoer & overig verkeer	Spoorweg	5
2030	70	Lingegebied & Diefdijk-Zuid	Nederland	Wegverkeer	Binnen bebouwde kom	10
2030	70	Lingegebied & Diefdijk-Zuid	Nederland	Wegverkeer	Buitenwegen	31

2030	70	Lingegebied & Diefdijk-Zuid	Nederland	Wegverkeer	Snelwegen	63
2030	71	Loevestein, Pompveld & Kornsche Boezem	Nederland	Industrie	Afvalverwerking	4
2030	71	Loevestein, Pompveld & Kornsche Boezem	Nederland	Industrie	Basismetaal	2
2030	71	Loevestein, Pompveld & Kornsche Boezem	Nederland	Industrie	Bouwmaterialen	5
2030	71	Loevestein, Pompveld & Kornsche Boezem	Nederland	Industrie	Chemische industrie	7
2030	71	Loevestein, Pompveld & Kornsche Boezem	Nederland	Industrie	Energie	3
2030	71	Loevestein, Pompveld & Kornsche Boezem	Nederland	Industrie	Industrie Overig	1
2030	71	Loevestein, Pompveld & Kornsche Boezem	Nederland	Industrie	Metaalbewerkingsindustrie	0
2030	71	Loevestein, Pompveld & Kornsche Boezem	Nederland	Industrie	Olieraffinaderijen	2
2030	71	Loevestein, Pompveld & Kornsche Boezem	Nederland	Industrie	Voedings- en genotmiddelen	3
2030	71	Loevestein, Pompveld & Kornsche Boezem	Nederland	Landbouw	Beweiding	9
2030	71	Loevestein, Pompveld & Kornsche Boezem	Nederland	Landbouw	Glastuinbouw	1
2030	71	Loevestein, Pompveld & Kornsche Boezem	Nederland	Landbouw	Mestaanwending	235
2030	71	Loevestein, Pompveld & Kornsche Boezem	Nederland	Landbouw	Mestbe- en verwerking	6
2030	71	Loevestein, Pompveld & Kornsche Boezem	Nederland	Landbouw	Mestopslag	11
2030	71	Loevestein, Pompveld & Kornsche Boezem	Nederland	Landbouw	Overige landbouw	22
2030	71	Loevestein, Pompveld & Kornsche Boezem	Nederland	Landbouw	Stallen Overig vee	10
2030	71	Loevestein, Pompveld & Kornsche Boezem	Nederland	Landbouw	Stallen Pluimvee	17
2030	71	Loevestein, Pompveld & Kornsche Boezem	Nederland	Landbouw	Stallen Rundvee	124
2030	71	Loevestein, Pompveld & Kornsche Boezem	Nederland	Landbouw	Stallen Varkens	28
2030	71	Loevestein, Pompveld & Kornsche Boezem	Nederland	Overig	Bouw	0
2030	71	Loevestein, Pompveld & Kornsche Boezem	Nederland	Overig	Drinkwater en rioolwaterzuivering	0
2030	71	Loevestein, Pompveld & Kornsche Boezem	Nederland	Overig	Kantoren en winkels, hobby paarden dienstverlening	30
2030	71	Loevestein, Pompveld & Kornsche Boezem	Nederland	Overig	Overig consumenten	96
2030	71	Loevestein, Pompveld & Kornsche Boezem	Nederland	Overig	Woningen	3
2030	71	Loevestein, Pompveld & Kornsche Boezem	Nederland	Scheepvaart	Binnenvaart	36
2030	71	Loevestein, Pompveld & Kornsche Boezem	Nederland	Scheepvaart	Visserij	0
2030	71	Loevestein, Pompveld & Kornsche Boezem	Nederland	Scheepvaart	Zeescheepvaart: Aanlegplaats	3
2030	71	Loevestein, Pompveld & Kornsche Boezem	Nederland	Scheepvaart	Zeescheepvaart: Binnengaats route	6
2030	71	Loevestein, Pompveld & Kornsche Boezem	Nederland	Scheepvaart	Zeescheepvaart: Zeeroute	10
2030	71	Loevestein, Pompveld & Kornsche Boezem	Nederland	Vervoer & overig verkeer	Luchtvaart luchthaventerrein	0
2030	71	Loevestein, Pompveld & Kornsche Boezem	Nederland	Vervoer & overig verkeer	Luchtvaart vluchten	1
2030	71	Loevestein, Pompveld & Kornsche Boezem	Nederland	Vervoer & overig verkeer	Mobiele werktuigen Bouw en Industrie	6
2030	71	Loevestein, Pompveld & Kornsche Boezem	Nederland	Vervoer & overig verkeer	Mobiele werktuigen Consumenten	0
2030	71	Loevestein, Pompveld & Kornsche Boezem	Nederland	Vervoer & overig verkeer	Mobiele werktuigen Landbouw	3
2030	71	Loevestein, Pompveld & Kornsche Boezem	Nederland	Vervoer & overig verkeer	Mobiele werktuigen overig	0
2030	71	Loevestein, Pompveld & Kornsche Boezem	Nederland	Vervoer & overig verkeer	Spoorweg	2
2030	71	Loevestein, Pompveld & Kornsche Boezem	Nederland	Wegverkeer	Binnen bebouwde kom	7
2030	71	Loevestein, Pompveld & Kornsche Boezem	Nederland	Wegverkeer	Buitenwegen	17
2030	71	Loevestein, Pompveld & Kornsche Boezem	Nederland	Wegverkeer	Snelwegen	40
2030	72	IJsselmeer	Nederland	Industrie	Afvalverwerking	3
2030	72	IJsselmeer	Nederland	Industrie	Basismetaal	4
2030	72	IJsselmeer	Nederland	Industrie	Bouwmaterialen	1
2030	72	IJsselmeer	Nederland	Industrie	Chemische industrie	2
2030	72	IJsselmeer	Nederland	Industrie	Energie	2
2030	72	IJsselmeer	Nederland	Industrie	Industrie Overig	0
2030	72	IJsselmeer	Nederland	Industrie	Metaalbewerkingsindustrie	0
2030	72	IJsselmeer	Nederland	Industrie	Olieraffinaderijen	1
2030	72	IJsselmeer	Nederland	Industrie	Voedings- en genotmiddelen	2
2030	72	IJsselmeer	Nederland	Landbouw	Beweiding	7
2030	72	IJsselmeer	Nederland	Landbouw	Glastuinbouw	1
2030	72	IJsselmeer	Nederland	Landbouw	Mestaanwending	131
2030	72	IJsselmeer	Nederland	Landbouw	Mestbe- en verwerking	2
2030	72	IJsselmeer	Nederland	Landbouw	Mestopslag	6
2030	72	IJsselmeer	Nederland	Landbouw	Overige landbouw	7
2030	72	IJsselmeer	Nederland	Landbouw	Stallen Overig vee	3
2030	72	IJsselmeer	Nederland	Landbouw	Stallen Pluimvee	9
2030	72	IJsselmeer	Nederland	Landbouw	Stallen Rundvee	104
2030	72	IJsselmeer	Nederland	Landbouw	Stallen Varkens	6
2030	72	IJsselmeer	Nederland	Overig	Bouw	0
2030	72	IJsselmeer	Nederland	Overig	Drinkwater en rioolwaterzuivering	0
2030	72	IJsselmeer	Nederland	Overig	Kantoren en winkels, hobby paarden dienstverlening	13
2030	72	IJsselmeer	Nederland	Overig	Overig consumenten	21
2030	72	IJsselmeer	Nederland	Overig	Woningen	2
2030	72	IJsselmeer	Nederland	Scheepvaart	Binnenvaart	8
2030	72	IJsselmeer	Nederland	Scheepvaart	Visserij	1
2030	72	IJsselmeer	Nederland	Scheepvaart	Zeescheepvaart: Aanlegplaats	2
2030	72	IJsselmeer	Nederland	Scheepvaart	Zeescheepvaart: Binnengaats route	3
2030	72	IJsselmeer	Nederland	Scheepvaart	Zeescheepvaart: Zeeroute	18
2030	72	IJsselmeer	Nederland	Vervoer & overig verkeer	Luchtvaart luchthaventerrein	0
2030	72	IJsselmeer	Nederland	Vervoer & overig verkeer	Luchtvaart vluchten	1
2030	72	IJsselmeer	Nederland	Vervoer & overig verkeer	Mobiele werktuigen Bouw en Industrie	3
2030	72	IJsselmeer	Nederland	Vervoer & overig verkeer	Mobiele werktuigen Consumenten	0
2030	72	IJsselmeer	Nederland	Vervoer & overig verkeer	Mobiele werktuigen Landbouw	2
2030	72	IJsselmeer	Nederland	Vervoer & overig verkeer	Mobiele werktuigen overig	0
2030	72	IJsselmeer	Nederland	Vervoer & overig verkeer	Spoorweg	1
2030	72	IJsselmeer	Nederland	Wegverkeer	Binnen bebouwde kom	3
2030	72	IJsselmeer	Nederland	Wegverkeer	Buitenwegen	7
2030	72	IJsselmeer	Nederland	Wegverkeer	Snelwegen	13
2030	74	Zwarte Meer	Nederland	Industrie	Afvalverwerking	4
2030	74	Zwarte Meer	Nederland	Industrie	Basismetaal	4
2030	74	Zwarte Meer	Nederland	Industrie	Bouwmaterialen	2
2030	74	Zwarte Meer	Nederland	Industrie	Chemische industrie	3
2030	74	Zwarte Meer	Nederland	Industrie	Energie	3
2030	74	Zwarte Meer	Nederland	Industrie	Industrie Overig	1
2030	74	Zwarte Meer	Nederland	Industrie	Metaalbewerkingsindustrie	0
2030	74	Zwarte Meer	Nederland	Industrie	Olieraffinaderijen	1
2030	74	Zwarte Meer	Nederland	Industrie	Voedings- en genotmiddelen	2
2030	74	Zwarte Meer	Nederland	Landbouw	Beweiding	12
2030	74	Zwarte Meer	Nederland	Landbouw	Glastuinbouw	1
2030	74	Zwarte Meer	Nederland	Landbouw	Mestaanwending	252

2030	74	Zwarte Meer	Nederland	Landbouw	Mestbe- en verwerking	5
2030	74	Zwarte Meer	Nederland	Landbouw	Mestopslag	12
2030	74	Zwarte Meer	Nederland	Landbouw	Overige landbouw	17
2030	74	Zwarte Meer	Nederland	Landbouw	Stallen Overig vee	6
2030	74	Zwarte Meer	Nederland	Landbouw	Stallen Pluimvee	20
2030	74	Zwarte Meer	Nederland	Landbouw	Stallen Rundvee	171
2030	74	Zwarte Meer	Nederland	Landbouw	Stallen Varkens	19
2030	74	Zwarte Meer	Nederland	Overig	Bouw	0
2030	74	Zwarte Meer	Nederland	Overig	Drinkwater en rioolwaterzuivering	0
2030	74	Zwarte Meer	Nederland	Overig	Kantoren en winkels, hobby paarden dienstverlening	18
2030	74	Zwarte Meer	Nederland	Overig	Overig consumenten	41
2030	74	Zwarte Meer	Nederland	Overig	Woningen	3
2030	74	Zwarte Meer	Nederland	Scheepvaart	Binnenvaart	16
2030	74	Zwarte Meer	Nederland	Scheepvaart	Visserij	1
2030	74	Zwarte Meer	Nederland	Scheepvaart	Zeescheepvaart: Aanlegplaats	2
2030	74	Zwarte Meer	Nederland	Scheepvaart	Zeescheepvaart: Binnengaats route	3
2030	74	Zwarte Meer	Nederland	Scheepvaart	Zeescheepvaart: Zeeroute	12
2030	74	Zwarte Meer	Nederland	Vervoer & overig verkeer	Luchtvaart luchthaventerrein	0
2030	74	Zwarte Meer	Nederland	Vervoer & overig verkeer	Luchtvaart vluchten	2
2030	74	Zwarte Meer	Nederland	Vervoer & overig verkeer	Mobiele werktuigen Bouw en Industrie	5
2030	74	Zwarte Meer	Nederland	Vervoer & overig verkeer	Mobiele werktuigen Consumenten	0
2030	74	Zwarte Meer	Nederland	Vervoer & overig verkeer	Mobiele werktuigen Landbouw	4
2030	74	Zwarte Meer	Nederland	Vervoer & overig verkeer	Mobiele werktuigen overig	0
2030	74	Zwarte Meer	Nederland	Vervoer & overig verkeer	Spoorweg	1
2030	74	Zwarte Meer	Nederland	Wegverkeer	Binnen bebouwde kom	6
2030	74	Zwarte Meer	Nederland	Wegverkeer	Buitenwegen	19
2030	74	Zwarte Meer	Nederland	Wegverkeer	Snelwegen	22
2030	81	Kolland & Overlangbroek	Nederland	Industrie	Afvalverwerking	4
2030	81	Kolland & Overlangbroek	Nederland	Industrie	Basismetaal	3
2030	81	Kolland & Overlangbroek	Nederland	Industrie	Bouwmaterialen	5
2030	81	Kolland & Overlangbroek	Nederland	Industrie	Chemische industrie	6
2030	81	Kolland & Overlangbroek	Nederland	Industrie	Energie	4
2030	81	Kolland & Overlangbroek	Nederland	Industrie	Industrie Overig	1
2030	81	Kolland & Overlangbroek	Nederland	Industrie	Metaalbewerkingsindustrie	1
2030	81	Kolland & Overlangbroek	Nederland	Industrie	Olieraffinaderijen	2
2030	81	Kolland & Overlangbroek	Nederland	Industrie	Voedings- en genotmiddelen	3
2030	81	Kolland & Overlangbroek	Nederland	Landbouw	Beweiding	18
2030	81	Kolland & Overlangbroek	Nederland	Landbouw	Glastuinbouw	1
2030	81	Kolland & Overlangbroek	Nederland	Landbouw	Mestaanwending	459
2030	81	Kolland & Overlangbroek	Nederland	Landbouw	Mestbe- en verwerking	17
2030	81	Kolland & Overlangbroek	Nederland	Landbouw	Mestopslag	25
2030	81	Kolland & Overlangbroek	Nederland	Landbouw	Overige landbouw	16
2030	81	Kolland & Overlangbroek	Nederland	Landbouw	Stallen Overig vee	23
2030	81	Kolland & Overlangbroek	Nederland	Landbouw	Stallen Pluimvee	43
2030	81	Kolland & Overlangbroek	Nederland	Landbouw	Stallen Rundvee	220
2030	81	Kolland & Overlangbroek	Nederland	Landbouw	Stallen Varkens	68
2030	81	Kolland & Overlangbroek	Nederland	Overig	Bouw	0
2030	81	Kolland & Overlangbroek	Nederland	Overig	Drinkwater en rioolwaterzuivering	0
2030	81	Kolland & Overlangbroek	Nederland	Overig	Kantoren en winkels, hobby paarden dienstverlening	37
2030	81	Kolland & Overlangbroek	Nederland	Overig	Overig consumenten	85
2030	81	Kolland & Overlangbroek	Nederland	Overig	Woningen	5
2030	81	Kolland & Overlangbroek	Nederland	Scheepvaart	Binnenvaart	32
2030	81	Kolland & Overlangbroek	Nederland	Scheepvaart	Visserij	1
2030	81	Kolland & Overlangbroek	Nederland	Scheepvaart	Zeescheepvaart: Aanlegplaats	3
2030	81	Kolland & Overlangbroek	Nederland	Scheepvaart	Zeescheepvaart: Binnengaats route	6
2030	81	Kolland & Overlangbroek	Nederland	Scheepvaart	Zeescheepvaart: Zeeroute	13
2030	81	Kolland & Overlangbroek	Nederland	Vervoer & overig verkeer	Luchtvaart luchthaventerrein	0
2030	81	Kolland & Overlangbroek	Nederland	Vervoer & overig verkeer	Luchtvaart vluchten	2
2030	81	Kolland & Overlangbroek	Nederland	Vervoer & overig verkeer	Mobiele werktuigen Bouw en Industrie	8
2030	81	Kolland & Overlangbroek	Nederland	Vervoer & overig verkeer	Mobiele werktuigen Consumenten	0
2030	81	Kolland & Overlangbroek	Nederland	Vervoer & overig verkeer	Mobiele werktuigen Landbouw	5
2030	81	Kolland & Overlangbroek	Nederland	Vervoer & overig verkeer	Mobiele werktuigen overig	0
2030	81	Kolland & Overlangbroek	Nederland	Vervoer & overig verkeer	Spoorweg	3
2030	81	Kolland & Overlangbroek	Nederland	Wegverkeer	Binnen bebouwde kom	10
2030	81	Kolland & Overlangbroek	Nederland	Wegverkeer	Buitenwegen	20
2030	81	Kolland & Overlangbroek	Nederland	Wegverkeer	Snelwegen	46
2030	82	Uiterwaarden Lek	Nederland	Industrie	Afvalverwerking	4
2030	82	Uiterwaarden Lek	Nederland	Industrie	Basismetaal	3
2030	82	Uiterwaarden Lek	Nederland	Industrie	Bouwmaterialen	3
2030	82	Uiterwaarden Lek	Nederland	Industrie	Chemische industrie	7
2030	82	Uiterwaarden Lek	Nederland	Industrie	Energie	4
2030	82	Uiterwaarden Lek	Nederland	Industrie	Industrie Overig	1
2030	82	Uiterwaarden Lek	Nederland	Industrie	Metaalbewerkingsindustrie	1
2030	82	Uiterwaarden Lek	Nederland	Industrie	Olieraffinaderijen	3
2030	82	Uiterwaarden Lek	Nederland	Industrie	Voedings- en genotmiddelen	3
2030	82	Uiterwaarden Lek	Nederland	Landbouw	Beweiding	15
2030	82	Uiterwaarden Lek	Nederland	Landbouw	Glastuinbouw	1
2030	82	Uiterwaarden Lek	Nederland	Landbouw	Mestaanwending	310
2030	82	Uiterwaarden Lek	Nederland	Landbouw	Mestbe- en verwerking	5
2030	82	Uiterwaarden Lek	Nederland	Landbouw	Mestopslag	13
2030	82	Uiterwaarden Lek	Nederland	Landbouw	Overige landbouw	11
2030	82	Uiterwaarden Lek	Nederland	Landbouw	Stallen Overig vee	11
2030	82	Uiterwaarden Lek	Nederland	Landbouw	Stallen Pluimvee	13
2030	82	Uiterwaarden Lek	Nederland	Landbouw	Stallen Rundvee	211
2030	82	Uiterwaarden Lek	Nederland	Landbouw	Stallen Varkens	27
2030	82	Uiterwaarden Lek	Nederland	Overig	Bouw	0
2030	82	Uiterwaarden Lek	Nederland	Overig	Drinkwater en rioolwaterzuivering	0
2030	82	Uiterwaarden Lek	Nederland	Overig	Kantoren en winkels, hobby paarden dienstverlening	35
2030	82	Uiterwaarden Lek	Nederland	Overig	Overig consumenten	48
2030	82	Uiterwaarden Lek	Nederland	Overig	Woningen	4
2030	82	Uiterwaarden Lek	Nederland	Scheepvaart	Binnenvaart	56

2030	82	Uiterwaarden Lek	Nederland	Scheepvaart	Visserij	1
2030	82	Uiterwaarden Lek	Nederland	Scheepvaart	Zeescheepvaart: Aanlegplaats	4
2030	82	Uiterwaarden Lek	Nederland	Scheepvaart	Zeescheepvaart: Binnengaats route	6
2030	82	Uiterwaarden Lek	Nederland	Scheepvaart	Zeescheepvaart: Zeeroute	12
2030	82	Uiterwaarden Lek	Nederland	Vervoer & overig verkeer	Luchtvaart luchthaventerrein	0
2030	82	Uiterwaarden Lek	Nederland	Vervoer & overig verkeer	Luchtvaart vluchten	2
2030	82	Uiterwaarden Lek	Nederland	Vervoer & overig verkeer	Mobiele werktuigen Bouw en Industrie	7
2030	82	Uiterwaarden Lek	Nederland	Vervoer & overig verkeer	Mobiele werktuigen Consumenten	0
2030	82	Uiterwaarden Lek	Nederland	Vervoer & overig verkeer	Mobiele werktuigen Landbouw	4
2030	82	Uiterwaarden Lek	Nederland	Vervoer & overig verkeer	Mobiele werktuigen overig	0
2030	82	Uiterwaarden Lek	Nederland	Vervoer & overig verkeer	Spoorweg	2
2030	82	Uiterwaarden Lek	Nederland	Wegverkeer	Binnen bebouwde kom	8
2030	82	Uiterwaarden Lek	Nederland	Wegverkeer	Buitenwegen	19
2030	82	Uiterwaarden Lek	Nederland	Wegverkeer	Snelwegen	38
2030	83	Botshol	Nederland	Industrie	Afvalverwerking	4
2030	83	Botshol	Nederland	Industrie	Basismetale	5
2030	83	Botshol	Nederland	Industrie	Bouwmaterialen	2
2030	83	Botshol	Nederland	Industrie	Chemische industrie	5
2030	83	Botshol	Nederland	Industrie	Energie	4
2030	83	Botshol	Nederland	Industrie	Industrie Overig	1
2030	83	Botshol	Nederland	Industrie	Metaalbewerkingsindustrie	0
2030	83	Botshol	Nederland	Industrie	Olieraffinaderijen	2
2030	83	Botshol	Nederland	Industrie	Voedings- en genotmiddelen	4
2030	83	Botshol	Nederland	Landbouw	Beweiding	15
2030	83	Botshol	Nederland	Landbouw	Glastuinbouw	1
2030	83	Botshol	Nederland	Landbouw	Mestaanwending	261
2030	83	Botshol	Nederland	Landbouw	Mestbe- en verwerking	3
2030	83	Botshol	Nederland	Landbouw	Mestopslag	10
2030	83	Botshol	Nederland	Landbouw	Overige landbouw	9
2030	83	Botshol	Nederland	Landbouw	Stallen Overig vee	7
2030	83	Botshol	Nederland	Landbouw	Stallen Pluimvee	11
2030	83	Botshol	Nederland	Landbouw	Stallen Rundvee	156
2030	83	Botshol	Nederland	Landbouw	Stallen Varkens	16
2030	83	Botshol	Nederland	Overig	Bouw	0
2030	83	Botshol	Nederland	Overig	Drinkwater en rioolwaterzuivering	0
2030	83	Botshol	Nederland	Overig	Kantoren en winkels, hobby paarden dienstverlening	32
2030	83	Botshol	Nederland	Overig	Overig consumenten	75
2030	83	Botshol	Nederland	Overig	Woningen	4
2030	83	Botshol	Nederland	Scheepvaart	Binnenvaart	18
2030	83	Botshol	Nederland	Scheepvaart	Visserij	1
2030	83	Botshol	Nederland	Scheepvaart	Zeescheepvaart: Aanlegplaats	5
2030	83	Botshol	Nederland	Scheepvaart	Zeescheepvaart: Binnengaats route	6
2030	83	Botshol	Nederland	Scheepvaart	Zeescheepvaart: Zeeroute	15
2030	83	Botshol	Nederland	Vervoer & overig verkeer	Luchtvaart luchthaventerrein	1
2030	83	Botshol	Nederland	Vervoer & overig verkeer	Luchtvaart vluchten	9
2030	83	Botshol	Nederland	Vervoer & overig verkeer	Mobiele werktuigen Bouw en Industrie	9
2030	83	Botshol	Nederland	Vervoer & overig verkeer	Mobiele werktuigen Consumenten	0
2030	83	Botshol	Nederland	Vervoer & overig verkeer	Mobiele werktuigen Landbouw	3
2030	83	Botshol	Nederland	Vervoer & overig verkeer	Mobiele werktuigen overig	0
2030	83	Botshol	Nederland	Vervoer & overig verkeer	Spoorweg	1
2030	83	Botshol	Nederland	Wegverkeer	Binnen bebouwde kom	11
2030	83	Botshol	Nederland	Wegverkeer	Buitenwegen	20
2030	83	Botshol	Nederland	Wegverkeer	Snelwegen	50
2030	84	Duinen Den Helder-Callantsoog	Nederland	Industrie	Afvalverwerking	2
2030	84	Duinen Den Helder-Callantsoog	Nederland	Industrie	Basismetale	4
2030	84	Duinen Den Helder-Callantsoog	Nederland	Industrie	Bouwmaterialen	1
2030	84	Duinen Den Helder-Callantsoog	Nederland	Industrie	Chemische industrie	2
2030	84	Duinen Den Helder-Callantsoog	Nederland	Industrie	Energie	2
2030	84	Duinen Den Helder-Callantsoog	Nederland	Industrie	Industrie Overig	0
2030	84	Duinen Den Helder-Callantsoog	Nederland	Industrie	Metaalbewerkingsindustrie	0
2030	84	Duinen Den Helder-Callantsoog	Nederland	Industrie	Olieraffinaderijen	1
2030	84	Duinen Den Helder-Callantsoog	Nederland	Industrie	Voedings- en genotmiddelen	2
2030	84	Duinen Den Helder-Callantsoog	Nederland	Landbouw	Beweiding	3
2030	84	Duinen Den Helder-Callantsoog	Nederland	Landbouw	Glastuinbouw	0
2030	84	Duinen Den Helder-Callantsoog	Nederland	Landbouw	Mestaanwending	78
2030	84	Duinen Den Helder-Callantsoog	Nederland	Landbouw	Mestbe- en verwerking	1
2030	84	Duinen Den Helder-Callantsoog	Nederland	Landbouw	Mestopslag	3
2030	84	Duinen Den Helder-Callantsoog	Nederland	Landbouw	Overige landbouw	7
2030	84	Duinen Den Helder-Callantsoog	Nederland	Landbouw	Stallen Overig vee	2
2030	84	Duinen Den Helder-Callantsoog	Nederland	Landbouw	Stallen Pluimvee	4
2030	84	Duinen Den Helder-Callantsoog	Nederland	Landbouw	Stallen Rundvee	40
2030	84	Duinen Den Helder-Callantsoog	Nederland	Landbouw	Stallen Varkens	4
2030	84	Duinen Den Helder-Callantsoog	Nederland	Overig	Bouw	0
2030	84	Duinen Den Helder-Callantsoog	Nederland	Overig	Drinkwater en rioolwaterzuivering	0
2030	84	Duinen Den Helder-Callantsoog	Nederland	Overig	Kantoren en winkels, hobby paarden dienstverlening	18
2030	84	Duinen Den Helder-Callantsoog	Nederland	Overig	Overig consumenten	29
2030	84	Duinen Den Helder-Callantsoog	Nederland	Overig	Woningen	2
2030	84	Duinen Den Helder-Callantsoog	Nederland	Scheepvaart	Binnenvaart	6
2030	84	Duinen Den Helder-Callantsoog	Nederland	Scheepvaart	Visserij	1
2030	84	Duinen Den Helder-Callantsoog	Nederland	Scheepvaart	Zeescheepvaart: Aanlegplaats	3
2030	84	Duinen Den Helder-Callantsoog	Nederland	Scheepvaart	Zeescheepvaart: Binnengaats route	4
2030	84	Duinen Den Helder-Callantsoog	Nederland	Scheepvaart	Zeescheepvaart: Zeeroute	23
2030	84	Duinen Den Helder-Callantsoog	Nederland	Vervoer & overig verkeer	Luchtvaart luchthaventerrein	0
2030	84	Duinen Den Helder-Callantsoog	Nederland	Vervoer & overig verkeer	Luchtvaart vluchten	1
2030	84	Duinen Den Helder-Callantsoog	Nederland	Vervoer & overig verkeer	Mobiele werktuigen Bouw en Industrie	4
2030	84	Duinen Den Helder-Callantsoog	Nederland	Vervoer & overig verkeer	Mobiele werktuigen Consumenten	0
2030	84	Duinen Den Helder-Callantsoog	Nederland	Vervoer & overig verkeer	Mobiele werktuigen Landbouw	2
2030	84	Duinen Den Helder-Callantsoog	Nederland	Vervoer & overig verkeer	Mobiele werktuigen overig	0
2030	84	Duinen Den Helder-Callantsoog	Nederland	Vervoer & overig verkeer	Spoorweg	0
2030	84	Duinen Den Helder-Callantsoog	Nederland	Wegverkeer	Binnen bebouwde kom	4
2030	84	Duinen Den Helder-Callantsoog	Nederland	Wegverkeer	Buitenwegen	8

2030	84	Duinen Den Helder-Callantsog	Nederland	Wegverkeer	Snelwegen	8
2030	85	Zwanenwater & Pettemerduinen	Nederland	Industrie	Afvalverwerking	2
2030	85	Zwanenwater & Pettemerduinen	Nederland	Industrie	Basismetaal	6
2030	85	Zwanenwater & Pettemerduinen	Nederland	Industrie	Bouwmaterialen	1
2030	85	Zwanenwater & Pettemerduinen	Nederland	Industrie	Chemische industrie	3
2030	85	Zwanenwater & Pettemerduinen	Nederland	Industrie	Energie	2
2030	85	Zwanenwater & Pettemerduinen	Nederland	Industrie	Industrie Overig	0
2030	85	Zwanenwater & Pettemerduinen	Nederland	Industrie	Metaalbewerkingsindustrie	0
2030	85	Zwanenwater & Pettemerduinen	Nederland	Industrie	Olieraffinaderijen	1
2030	85	Zwanenwater & Pettemerduinen	Nederland	Industrie	Voedings- en genotmiddelen	2
2030	85	Zwanenwater & Pettemerduinen	Nederland	Landbouw	Beweiding	3
2030	85	Zwanenwater & Pettemerduinen	Nederland	Landbouw	Glastuinbouw	1
2030	85	Zwanenwater & Pettemerduinen	Nederland	Landbouw	Mestaanwending	88
2030	85	Zwanenwater & Pettemerduinen	Nederland	Landbouw	Mestbe- en verwerking	1
2030	85	Zwanenwater & Pettemerduinen	Nederland	Landbouw	Mestopslag	3
2030	85	Zwanenwater & Pettemerduinen	Nederland	Landbouw	Overige landbouw	8
2030	85	Zwanenwater & Pettemerduinen	Nederland	Landbouw	Stallen Overig vee	2
2030	85	Zwanenwater & Pettemerduinen	Nederland	Landbouw	Stallen Pluimvee	4
2030	85	Zwanenwater & Pettemerduinen	Nederland	Landbouw	Stallen Rundvee	49
2030	85	Zwanenwater & Pettemerduinen	Nederland	Landbouw	Stallen Varkens	5
2030	85	Zwanenwater & Pettemerduinen	Nederland	Overig	Bouw	0
2030	85	Zwanenwater & Pettemerduinen	Nederland	Overig	Drinkwater en rioolwaterzuivering	0
2030	85	Zwanenwater & Pettemerduinen	Nederland	Overig	Kantoren en winkels, hobby paarden dienstverlening	17
2030	85	Zwanenwater & Pettemerduinen	Nederland	Overig	Overig consumenten	31
2030	85	Zwanenwater & Pettemerduinen	Nederland	Overig	Woningen	2
2030	85	Zwanenwater & Pettemerduinen	Nederland	Scheepvaart	Binnenvaart	6
2030	85	Zwanenwater & Pettemerduinen	Nederland	Scheepvaart	Visserij	1
2030	85	Zwanenwater & Pettemerduinen	Nederland	Scheepvaart	Zeescheepvaart: Aanlegplaats	3
2030	85	Zwanenwater & Pettemerduinen	Nederland	Scheepvaart	Zeescheepvaart: Binnengaats route	4
2030	85	Zwanenwater & Pettemerduinen	Nederland	Scheepvaart	Zeescheepvaart: Zeeroute	23
2030	85	Zwanenwater & Pettemerduinen	Nederland	Vervoer & overig verkeer	Luchtvaart luchthaventerrein	0
2030	85	Zwanenwater & Pettemerduinen	Nederland	Vervoer & overig verkeer	Luchtvaart vluchten	2
2030	85	Zwanenwater & Pettemerduinen	Nederland	Vervoer & overig verkeer	Mobiele werktuigen Bouw en Industrie	4
2030	85	Zwanenwater & Pettemerduinen	Nederland	Vervoer & overig verkeer	Mobiele werktuigen Consumenten	0
2030	85	Zwanenwater & Pettemerduinen	Nederland	Vervoer & overig verkeer	Mobiele werktuigen Landbouw	2
2030	85	Zwanenwater & Pettemerduinen	Nederland	Vervoer & overig verkeer	Mobiele werktuigen overig	0
2030	85	Zwanenwater & Pettemerduinen	Nederland	Vervoer & overig verkeer	Spoorweg	1
2030	85	Zwanenwater & Pettemerduinen	Nederland	Wegverkeer	Binnen bebouwde kom	4
2030	85	Zwanenwater & Pettemerduinen	Nederland	Wegverkeer	Buitenwegen	12
2030	85	Zwanenwater & Pettemerduinen	Nederland	Wegverkeer	Snelwegen	9
2030	86	Schoorlse Duinen	Nederland	Industrie	Afvalverwerking	4
2030	86	Schoorlse Duinen	Nederland	Industrie	Basismetaal	10
2030	86	Schoorlse Duinen	Nederland	Industrie	Bouwmaterialen	1
2030	86	Schoorlse Duinen	Nederland	Industrie	Chemische industrie	3
2030	86	Schoorlse Duinen	Nederland	Industrie	Energie	3
2030	86	Schoorlse Duinen	Nederland	Industrie	Industrie Overig	1
2030	86	Schoorlse Duinen	Nederland	Industrie	Metaalbewerkingsindustrie	0
2030	86	Schoorlse Duinen	Nederland	Industrie	Olieraffinaderijen	1
2030	86	Schoorlse Duinen	Nederland	Industrie	Voedings- en genotmiddelen	4
2030	86	Schoorlse Duinen	Nederland	Landbouw	Beweiding	6
2030	86	Schoorlse Duinen	Nederland	Landbouw	Glastuinbouw	1
2030	86	Schoorlse Duinen	Nederland	Landbouw	Mestaanwending	108
2030	86	Schoorlse Duinen	Nederland	Landbouw	Mestbe- en verwerking	2
2030	86	Schoorlse Duinen	Nederland	Landbouw	Mestopslag	5
2030	86	Schoorlse Duinen	Nederland	Landbouw	Overige landbouw	8
2030	86	Schoorlse Duinen	Nederland	Landbouw	Stallen Overig vee	5
2030	86	Schoorlse Duinen	Nederland	Landbouw	Stallen Pluimvee	6
2030	86	Schoorlse Duinen	Nederland	Landbouw	Stallen Rundvee	78
2030	86	Schoorlse Duinen	Nederland	Landbouw	Stallen Varkens	7
2030	86	Schoorlse Duinen	Nederland	Overig	Bouw	0
2030	86	Schoorlse Duinen	Nederland	Overig	Drinkwater en rioolwaterzuivering	0
2030	86	Schoorlse Duinen	Nederland	Overig	Kantoren en winkels, hobby paarden dienstverlening	27
2030	86	Schoorlse Duinen	Nederland	Overig	Overig consumenten	38
2030	86	Schoorlse Duinen	Nederland	Overig	Woningen	3
2030	86	Schoorlse Duinen	Nederland	Scheepvaart	Binnenvaart	9
2030	86	Schoorlse Duinen	Nederland	Scheepvaart	Visserij	1
2030	86	Schoorlse Duinen	Nederland	Scheepvaart	Zeescheepvaart: Aanlegplaats	4
2030	86	Schoorlse Duinen	Nederland	Scheepvaart	Zeescheepvaart: Binnengaats route	5
2030	86	Schoorlse Duinen	Nederland	Scheepvaart	Zeescheepvaart: Zeeroute	27
2030	86	Schoorlse Duinen	Nederland	Vervoer & overig verkeer	Luchtvaart luchthaventerrein	0
2030	86	Schoorlse Duinen	Nederland	Vervoer & overig verkeer	Luchtvaart vluchten	3
2030	86	Schoorlse Duinen	Nederland	Vervoer & overig verkeer	Mobiele werktuigen Bouw en Industrie	5
2030	86	Schoorlse Duinen	Nederland	Vervoer & overig verkeer	Mobiele werktuigen Consumenten	0
2030	86	Schoorlse Duinen	Nederland	Vervoer & overig verkeer	Mobiele werktuigen Landbouw	2
2030	86	Schoorlse Duinen	Nederland	Vervoer & overig verkeer	Mobiele werktuigen overig	0
2030	86	Schoorlse Duinen	Nederland	Vervoer & overig verkeer	Spoorweg	1
2030	86	Schoorlse Duinen	Nederland	Wegverkeer	Binnen bebouwde kom	6
2030	86	Schoorlse Duinen	Nederland	Wegverkeer	Buitenwegen	13
2030	86	Schoorlse Duinen	Nederland	Wegverkeer	Snelwegen	15
2030	87	Noordhollands Duinreservaat	Nederland	Industrie	Afvalverwerking	4
2030	87	Noordhollands Duinreservaat	Nederland	Industrie	Basismetaal	27
2030	87	Noordhollands Duinreservaat	Nederland	Industrie	Bouwmaterialen	2
2030	87	Noordhollands Duinreservaat	Nederland	Industrie	Chemische industrie	4
2030	87	Noordhollands Duinreservaat	Nederland	Industrie	Energie	3
2030	87	Noordhollands Duinreservaat	Nederland	Industrie	Industrie Overig	1
2030	87	Noordhollands Duinreservaat	Nederland	Industrie	Metaalbewerkingsindustrie	0
2030	87	Noordhollands Duinreservaat	Nederland	Industrie	Olieraffinaderijen	2
2030	87	Noordhollands Duinreservaat	Nederland	Industrie	Voedings- en genotmiddelen	5
2030	87	Noordhollands Duinreservaat	Nederland	Landbouw	Beweiding	5
2030	87	Noordhollands Duinreservaat	Nederland	Landbouw	Glastuinbouw	1
2030	87	Noordhollands Duinreservaat	Nederland	Landbouw	Mestaanwending	113

2030	87	Noordhollands Duinreservaat	Nederland	Landbouw	Mestbe- en verwerking	2
2030	87	Noordhollands Duinreservaat	Nederland	Landbouw	Mestopslag	6
2030	87	Noordhollands Duinreservaat	Nederland	Landbouw	Overige landbouw	8
2030	87	Noordhollands Duinreservaat	Nederland	Landbouw	Stallen Overig vee	6
2030	87	Noordhollands Duinreservaat	Nederland	Landbouw	Stallen Pluimvee	6
2030	87	Noordhollands Duinreservaat	Nederland	Landbouw	Stallen Rundvee	79
2030	87	Noordhollands Duinreservaat	Nederland	Landbouw	Stallen Varkens	8
2030	87	Noordhollands Duinreservaat	Nederland	Overig	Bouw	0
2030	87	Noordhollands Duinreservaat	Nederland	Overig	Drinkwater en rioolwaterzuivering	1
2030	87	Noordhollands Duinreservaat	Nederland	Overig	Kantoren en winkels, hobby paarden dienstverlening	32
2030	87	Noordhollands Duinreservaat	Nederland	Overig	Overig consumenten	58
2030	87	Noordhollands Duinreservaat	Nederland	Overig	Woningen	4
2030	87	Noordhollands Duinreservaat	Nederland	Scheepvaart	Binnenvaart	11
2030	87	Noordhollands Duinreservaat	Nederland	Scheepvaart	Visserij	2
2030	87	Noordhollands Duinreservaat	Nederland	Scheepvaart	Zeescheepvaart: Aanlegplaats	6
2030	87	Noordhollands Duinreservaat	Nederland	Scheepvaart	Zeescheepvaart: Binnengaats route	7
2030	87	Noordhollands Duinreservaat	Nederland	Scheepvaart	Zeescheepvaart: Zeeroute	27
2030	87	Noordhollands Duinreservaat	Nederland	Vervoer & overig verkeer	Luchtvaart luchthaventerrein	0
2030	87	Noordhollands Duinreservaat	Nederland	Vervoer & overig verkeer	Luchtvaart vluchten	4
2030	87	Noordhollands Duinreservaat	Nederland	Vervoer & overig verkeer	Mobiele werktuigen Bouw en Industrie	7
2030	87	Noordhollands Duinreservaat	Nederland	Vervoer & overig verkeer	Mobiele werktuigen Consumenten	0
2030	87	Noordhollands Duinreservaat	Nederland	Vervoer & overig verkeer	Mobiele werktuigen Landbouw	2
2030	87	Noordhollands Duinreservaat	Nederland	Vervoer & overig verkeer	Mobiele werktuigen overig	0
2030	87	Noordhollands Duinreservaat	Nederland	Vervoer & overig verkeer	Spoorweg	1
2030	87	Noordhollands Duinreservaat	Nederland	Wegverkeer	Binnen bebouwde kom	8
2030	87	Noordhollands Duinreservaat	Nederland	Wegverkeer	Buitenwegen	16
2030	87	Noordhollands Duinreservaat	Nederland	Wegverkeer	Snelwegen	22
2030	88	Kennemerland-Zuid	Nederland	Industrie	Afvalverwerking	4
2030	88	Kennemerland-Zuid	Nederland	Industrie	Basismetaal	14
2030	88	Kennemerland-Zuid	Nederland	Industrie	Bouwmaterialen	2
2030	88	Kennemerland-Zuid	Nederland	Industrie	Chemische industrie	5
2030	88	Kennemerland-Zuid	Nederland	Industrie	Energie	4
2030	88	Kennemerland-Zuid	Nederland	Industrie	Industrie Overig	1
2030	88	Kennemerland-Zuid	Nederland	Industrie	Metaalbewerkingsindustrie	0
2030	88	Kennemerland-Zuid	Nederland	Industrie	Olieraffinaderijen	2
2030	88	Kennemerland-Zuid	Nederland	Industrie	Voedings- en genotmiddelen	5
2030	88	Kennemerland-Zuid	Nederland	Landbouw	Beweiding	4
2030	88	Kennemerland-Zuid	Nederland	Landbouw	Glastuinbouw	1
2030	88	Kennemerland-Zuid	Nederland	Landbouw	Mestaanwending	103
2030	88	Kennemerland-Zuid	Nederland	Landbouw	Mestbe- en verwerking	2
2030	88	Kennemerland-Zuid	Nederland	Landbouw	Mestopslag	5
2030	88	Kennemerland-Zuid	Nederland	Landbouw	Overige landbouw	7
2030	88	Kennemerland-Zuid	Nederland	Landbouw	Stallen Overig vee	4
2030	88	Kennemerland-Zuid	Nederland	Landbouw	Stallen Pluimvee	6
2030	88	Kennemerland-Zuid	Nederland	Landbouw	Stallen Rundvee	58
2030	88	Kennemerland-Zuid	Nederland	Landbouw	Stallen Varkens	9
2030	88	Kennemerland-Zuid	Nederland	Overig	Bouw	0
2030	88	Kennemerland-Zuid	Nederland	Overig	Drinkwater en rioolwaterzuivering	0
2030	88	Kennemerland-Zuid	Nederland	Overig	Kantoren en winkels, hobby paarden dienstverlening	37
2030	88	Kennemerland-Zuid	Nederland	Overig	Overig consumenten	59
2030	88	Kennemerland-Zuid	Nederland	Overig	Woningen	4
2030	88	Kennemerland-Zuid	Nederland	Scheepvaart	Binnenvaart	12
2030	88	Kennemerland-Zuid	Nederland	Scheepvaart	Visserij	3
2030	88	Kennemerland-Zuid	Nederland	Scheepvaart	Zeescheepvaart: Aanlegplaats	7
2030	88	Kennemerland-Zuid	Nederland	Scheepvaart	Zeescheepvaart: Binnengaats route	8
2030	88	Kennemerland-Zuid	Nederland	Scheepvaart	Zeescheepvaart: Zeeroute	23
2030	88	Kennemerland-Zuid	Nederland	Vervoer & overig verkeer	Luchtvaart luchthaventerrein	1
2030	88	Kennemerland-Zuid	Nederland	Vervoer & overig verkeer	Luchtvaart vluchten	6
2030	88	Kennemerland-Zuid	Nederland	Vervoer & overig verkeer	Mobiele werktuigen Bouw en Industrie	9
2030	88	Kennemerland-Zuid	Nederland	Vervoer & overig verkeer	Mobiele werktuigen Consumenten	0
2030	88	Kennemerland-Zuid	Nederland	Vervoer & overig verkeer	Mobiele werktuigen Landbouw	2
2030	88	Kennemerland-Zuid	Nederland	Vervoer & overig verkeer	Mobiele werktuigen overig	0
2030	88	Kennemerland-Zuid	Nederland	Vervoer & overig verkeer	Spoorweg	1
2030	88	Kennemerland-Zuid	Nederland	Wegverkeer	Binnen bebouwde kom	11
2030	88	Kennemerland-Zuid	Nederland	Wegverkeer	Buitenwegen	16
2030	88	Kennemerland-Zuid	Nederland	Wegverkeer	Snelwegen	28
2030	89	Eilandspolder	Nederland	Industrie	Afvalverwerking	5
2030	89	Eilandspolder	Nederland	Industrie	Basismetaal	13
2030	89	Eilandspolder	Nederland	Industrie	Bouwmaterialen	1
2030	89	Eilandspolder	Nederland	Industrie	Chemische industrie	3
2030	89	Eilandspolder	Nederland	Industrie	Energie	3
2030	89	Eilandspolder	Nederland	Industrie	Industrie Overig	1
2030	89	Eilandspolder	Nederland	Industrie	Metaalbewerkingsindustrie	0
2030	89	Eilandspolder	Nederland	Industrie	Olieraffinaderijen	1
2030	89	Eilandspolder	Nederland	Industrie	Voedings- en genotmiddelen	9
2030	89	Eilandspolder	Nederland	Landbouw	Beweiding	15
2030	89	Eilandspolder	Nederland	Landbouw	Glastuinbouw	1
2030	89	Eilandspolder	Nederland	Landbouw	Mestaanwending	234
2030	89	Eilandspolder	Nederland	Landbouw	Mestbe- en verwerking	2
2030	89	Eilandspolder	Nederland	Landbouw	Mestopslag	6
2030	89	Eilandspolder	Nederland	Landbouw	Overige landbouw	9
2030	89	Eilandspolder	Nederland	Landbouw	Stallen Overig vee	5
2030	89	Eilandspolder	Nederland	Landbouw	Stallen Pluimvee	8
2030	89	Eilandspolder	Nederland	Landbouw	Stallen Rundvee	104
2030	89	Eilandspolder	Nederland	Landbouw	Stallen Varkens	6
2030	89	Eilandspolder	Nederland	Overig	Bouw	0
2030	89	Eilandspolder	Nederland	Overig	Drinkwater en rioolwaterzuivering	0
2030	89	Eilandspolder	Nederland	Overig	Kantoren en winkels, hobby paarden dienstverlening	25
2030	89	Eilandspolder	Nederland	Overig	Overig consumenten	82
2030	89	Eilandspolder	Nederland	Overig	Woningen	3
2030	89	Eilandspolder	Nederland	Scheepvaart	Binnenvaart	9

2030	89	Eilandspolder	Nederland	Scheepvaart	Visserij	1
2030	89	Eilandspolder	Nederland	Scheepvaart	Zeescheepvaart: Aanlegplaats	5
2030	89	Eilandspolder	Nederland	Scheepvaart	Zeescheepvaart: Binnengaats route	5
2030	89	Eilandspolder	Nederland	Scheepvaart	Zeescheepvaart: Zeeroute	16
2030	89	Eilandspolder	Nederland	Vervoer & overig verkeer	Luchtvaart luchthaventerrein	0
2030	89	Eilandspolder	Nederland	Vervoer & overig verkeer	Luchtvaart vluchten	4
2030	89	Eilandspolder	Nederland	Vervoer & overig verkeer	Mobiele werktuigen Bouw en Industrie	6
2030	89	Eilandspolder	Nederland	Vervoer & overig verkeer	Mobiele werktuigen Consumenten	0
2030	89	Eilandspolder	Nederland	Vervoer & overig verkeer	Mobiele werktuigen Landbouw	3
2030	89	Eilandspolder	Nederland	Vervoer & overig verkeer	Mobiele werktuigen overig	0
2030	89	Eilandspolder	Nederland	Vervoer & overig verkeer	Spoorweg	1
2030	89	Eilandspolder	Nederland	Wegverkeer	Binnen bebouwde kom	7
2030	89	Eilandspolder	Nederland	Wegverkeer	Buitenwegen	14
2030	89	Eilandspolder	Nederland	Wegverkeer	Snelwegen	22
2030	90	Wormer- en Jisperveld & Kalverpolder	Nederland	Industrie	Afvalverwerking	5
2030	90	Wormer- en Jisperveld & Kalverpolder	Nederland	Industrie	Basismetaal	15
2030	90	Wormer- en Jisperveld & Kalverpolder	Nederland	Industrie	Bouwmaterialen	2
2030	90	Wormer- en Jisperveld & Kalverpolder	Nederland	Industrie	Chemische industrie	4
2030	90	Wormer- en Jisperveld & Kalverpolder	Nederland	Industrie	Energie	4
2030	90	Wormer- en Jisperveld & Kalverpolder	Nederland	Industrie	Industrie Overig	1
2030	90	Wormer- en Jisperveld & Kalverpolder	Nederland	Industrie	Metaalbewerkingsindustrie	0
2030	90	Wormer- en Jisperveld & Kalverpolder	Nederland	Industrie	Olieraffinaderijen	2
2030	90	Wormer- en Jisperveld & Kalverpolder	Nederland	Industrie	Voedings- en genotmiddelen	29
2030	90	Wormer- en Jisperveld & Kalverpolder	Nederland	Landbouw	Beweiding	10
2030	90	Wormer- en Jisperveld & Kalverpolder	Nederland	Landbouw	Glastuinbouw	1
2030	90	Wormer- en Jisperveld & Kalverpolder	Nederland	Landbouw	Mestaanwending	170
2030	90	Wormer- en Jisperveld & Kalverpolder	Nederland	Landbouw	Mestbe- en verwerking	2
2030	90	Wormer- en Jisperveld & Kalverpolder	Nederland	Landbouw	Mestopslag	5
2030	90	Wormer- en Jisperveld & Kalverpolder	Nederland	Landbouw	Overige landbouw	7
2030	90	Wormer- en Jisperveld & Kalverpolder	Nederland	Landbouw	Stallen Overig vee	4
2030	90	Wormer- en Jisperveld & Kalverpolder	Nederland	Landbouw	Stallen Pluimvee	5
2030	90	Wormer- en Jisperveld & Kalverpolder	Nederland	Landbouw	Stallen Rundvee	76
2030	90	Wormer- en Jisperveld & Kalverpolder	Nederland	Landbouw	Stallen Varkens	6
2030	90	Wormer- en Jisperveld & Kalverpolder	Nederland	Overig	Bouw	0
2030	90	Wormer- en Jisperveld & Kalverpolder	Nederland	Overig	Drinkwater en rioolwaterzuivering	0
2030	90	Wormer- en Jisperveld & Kalverpolder	Nederland	Overig	Kantoren en winkels, hobby paarden dienstverlening	31
2030	90	Wormer- en Jisperveld & Kalverpolder	Nederland	Overig	Overig consumenten	130
2030	90	Wormer- en Jisperveld & Kalverpolder	Nederland	Overig	Woningen	4
2030	90	Wormer- en Jisperveld & Kalverpolder	Nederland	Scheepvaart	Binnenvaart	11
2030	90	Wormer- en Jisperveld & Kalverpolder	Nederland	Scheepvaart	Visserij	1
2030	90	Wormer- en Jisperveld & Kalverpolder	Nederland	Scheepvaart	Zeescheepvaart: Aanlegplaats	7
2030	90	Wormer- en Jisperveld & Kalverpolder	Nederland	Scheepvaart	Zeescheepvaart: Binnengaats route	6
2030	90	Wormer- en Jisperveld & Kalverpolder	Nederland	Scheepvaart	Zeescheepvaart: Zeeroute	17
2030	90	Wormer- en Jisperveld & Kalverpolder	Nederland	Vervoer & overig verkeer	Luchtvaart luchthaventerrein	1
2030	90	Wormer- en Jisperveld & Kalverpolder	Nederland	Vervoer & overig verkeer	Luchtvaart vluchten	6
2030	90	Wormer- en Jisperveld & Kalverpolder	Nederland	Vervoer & overig verkeer	Mobiele werktuigen Bouw en Industrie	8
2030	90	Wormer- en Jisperveld & Kalverpolder	Nederland	Vervoer & overig verkeer	Mobiele werktuigen Consumenten	0
2030	90	Wormer- en Jisperveld & Kalverpolder	Nederland	Vervoer & overig verkeer	Mobiele werktuigen Landbouw	3
2030	90	Wormer- en Jisperveld & Kalverpolder	Nederland	Vervoer & overig verkeer	Mobiele werktuigen overig	0
2030	90	Wormer- en Jisperveld & Kalverpolder	Nederland	Vervoer & overig verkeer	Spoorweg	1
2030	90	Wormer- en Jisperveld & Kalverpolder	Nederland	Wegverkeer	Binnen bebouwde kom	9
2030	90	Wormer- en Jisperveld & Kalverpolder	Nederland	Wegverkeer	Buitenwegen	16
2030	90	Wormer- en Jisperveld & Kalverpolder	Nederland	Wegverkeer	Snelwegen	31
2030	91	Polder Westzaan	Nederland	Industrie	Afvalverwerking	5
2030	91	Polder Westzaan	Nederland	Industrie	Basismetaal	20
2030	91	Polder Westzaan	Nederland	Industrie	Bouwmaterialen	2
2030	91	Polder Westzaan	Nederland	Industrie	Chemische industrie	4
2030	91	Polder Westzaan	Nederland	Industrie	Energie	4
2030	91	Polder Westzaan	Nederland	Industrie	Industrie Overig	1
2030	91	Polder Westzaan	Nederland	Industrie	Metaalbewerkingsindustrie	0
2030	91	Polder Westzaan	Nederland	Industrie	Olieraffinaderijen	2
2030	91	Polder Westzaan	Nederland	Industrie	Voedings- en genotmiddelen	16
2030	91	Polder Westzaan	Nederland	Landbouw	Beweiding	10
2030	91	Polder Westzaan	Nederland	Landbouw	Glastuinbouw	1
2030	91	Polder Westzaan	Nederland	Landbouw	Mestaanwending	246
2030	91	Polder Westzaan	Nederland	Landbouw	Mestbe- en verwerking	2
2030	91	Polder Westzaan	Nederland	Landbouw	Mestopslag	5
2030	91	Polder Westzaan	Nederland	Landbouw	Overige landbouw	7
2030	91	Polder Westzaan	Nederland	Landbouw	Stallen Overig vee	4
2030	91	Polder Westzaan	Nederland	Landbouw	Stallen Pluimvee	5
2030	91	Polder Westzaan	Nederland	Landbouw	Stallen Rundvee	76
2030	91	Polder Westzaan	Nederland	Landbouw	Stallen Varkens	6
2030	91	Polder Westzaan	Nederland	Overig	Bouw	0
2030	91	Polder Westzaan	Nederland	Overig	Drinkwater en rioolwaterzuivering	1
2030	91	Polder Westzaan	Nederland	Overig	Kantoren en winkels, hobby paarden dienstverlening	46
2030	91	Polder Westzaan	Nederland	Overig	Overig consumenten	87
2030	91	Polder Westzaan	Nederland	Overig	Woningen	5
2030	91	Polder Westzaan	Nederland	Scheepvaart	Binnenvaart	12
2030	91	Polder Westzaan	Nederland	Scheepvaart	Visserij	2
2030	91	Polder Westzaan	Nederland	Scheepvaart	Zeescheepvaart: Aanlegplaats	9
2030	91	Polder Westzaan	Nederland	Scheepvaart	Zeescheepvaart: Binnengaats route	8
2030	91	Polder Westzaan	Nederland	Scheepvaart	Zeescheepvaart: Zeeroute	18
2030	91	Polder Westzaan	Nederland	Vervoer & overig verkeer	Luchtvaart luchthaventerrein	1
2030	91	Polder Westzaan	Nederland	Vervoer & overig verkeer	Luchtvaart vluchten	8
2030	91	Polder Westzaan	Nederland	Vervoer & overig verkeer	Mobiele werktuigen Bouw en Industrie	11
2030	91	Polder Westzaan	Nederland	Vervoer & overig verkeer	Mobiele werktuigen Consumenten	0
2030	91	Polder Westzaan	Nederland	Vervoer & overig verkeer	Mobiele werktuigen Landbouw	3
2030	91	Polder Westzaan	Nederland	Vervoer & overig verkeer	Mobiele werktuigen overig	0
2030	91	Polder Westzaan	Nederland	Vervoer & overig verkeer	Spoorweg	1
2030	91	Polder Westzaan	Nederland	Wegverkeer	Binnen bebouwde kom	11
2030	91	Polder Westzaan	Nederland	Wegverkeer	Buitenwegen	27

2030	91	Polder Westzaan	Nederland	Wegverkeer	Snelwegen	42
2030	92	Ilperveld, Varkensland, Oostzanerveld & Twise	Nederland	Industrie	Afvalverwerking	7
2030	92	Ilperveld, Varkensland, Oostzanerveld & Twise	Nederland	Industrie	Basismetale	11
2030	92	Ilperveld, Varkensland, Oostzanerveld & Twise	Nederland	Industrie	Bouwmaterialen	2
2030	92	Ilperveld, Varkensland, Oostzanerveld & Twise	Nederland	Industrie	Chemische industrie	5
2030	92	Ilperveld, Varkensland, Oostzanerveld & Twise	Nederland	Industrie	Energie	5
2030	92	Ilperveld, Varkensland, Oostzanerveld & Twise	Nederland	Industrie	Industrie Overig	1
2030	92	Ilperveld, Varkensland, Oostzanerveld & Twise	Nederland	Industrie	Metaalbewerkingsindustrie	0
2030	92	Ilperveld, Varkensland, Oostzanerveld & Twise	Nederland	Industrie	Olieraffinaderijen	2
2030	92	Ilperveld, Varkensland, Oostzanerveld & Twise	Nederland	Industrie	Voedings- en genotmiddelen	16
2030	92	Ilperveld, Varkensland, Oostzanerveld & Twise	Nederland	Landbouw	Beweiding	14
2030	92	Ilperveld, Varkensland, Oostzanerveld & Twise	Nederland	Landbouw	Glastuinbouw	1
2030	92	Ilperveld, Varkensland, Oostzanerveld & Twise	Nederland	Landbouw	Mestaanwending	219
2030	92	Ilperveld, Varkensland, Oostzanerveld & Twise	Nederland	Landbouw	Mestbe- en verwerking	2
2030	92	Ilperveld, Varkensland, Oostzanerveld & Twise	Nederland	Landbouw	Mestopslag	6
2030	92	Ilperveld, Varkensland, Oostzanerveld & Twise	Nederland	Landbouw	Overige landbouw	8
2030	92	Ilperveld, Varkensland, Oostzanerveld & Twise	Nederland	Landbouw	Stallen Overig vee	5
2030	92	Ilperveld, Varkensland, Oostzanerveld & Twise	Nederland	Landbouw	Stallen Pluimvee	6
2030	92	Ilperveld, Varkensland, Oostzanerveld & Twise	Nederland	Landbouw	Stallen Rundvee	84
2030	92	Ilperveld, Varkensland, Oostzanerveld & Twise	Nederland	Landbouw	Stallen Varkens	8
2030	92	Ilperveld, Varkensland, Oostzanerveld & Twise	Nederland	Overig	Bouw	0
2030	92	Ilperveld, Varkensland, Oostzanerveld & Twise	Nederland	Overig	Drinkwater en rioolwaterzuivering	1
2030	92	Ilperveld, Varkensland, Oostzanerveld & Twise	Nederland	Overig	Kantoren en winkels, hobby paarden dienstverlening	37
2030	92	Ilperveld, Varkensland, Oostzanerveld & Twise	Nederland	Overig	Overig consumenten	103
2030	92	Ilperveld, Varkensland, Oostzanerveld & Twise	Nederland	Overig	Woningen	5
2030	92	Ilperveld, Varkensland, Oostzanerveld & Twise	Nederland	Scheepvaart	Binnenvaart	16
2030	92	Ilperveld, Varkensland, Oostzanerveld & Twise	Nederland	Scheepvaart	Visserij	1
2030	92	Ilperveld, Varkensland, Oostzanerveld & Twise	Nederland	Scheepvaart	Zeescheepvaart: Aanlegplaats	11
2030	92	Ilperveld, Varkensland, Oostzanerveld & Twise	Nederland	Scheepvaart	Zeescheepvaart: Binnengaats route	7
2030	92	Ilperveld, Varkensland, Oostzanerveld & Twise	Nederland	Scheepvaart	Zeescheepvaart: Zeeroute	17
2030	92	Ilperveld, Varkensland, Oostzanerveld & Twise	Nederland	Vervoer & overig verkeer	Luchtvaart luchthaventerrein	1
2030	92	Ilperveld, Varkensland, Oostzanerveld & Twise	Nederland	Vervoer & overig verkeer	Luchtvaart vluchten	9
2030	92	Ilperveld, Varkensland, Oostzanerveld & Twise	Nederland	Vervoer & overig verkeer	Mobiele werktuigen Bouw en Industrie	10
2030	92	Ilperveld, Varkensland, Oostzanerveld & Twise	Nederland	Vervoer & overig verkeer	Mobiele werktuigen Consumenten	0
2030	92	Ilperveld, Varkensland, Oostzanerveld & Twise	Nederland	Vervoer & overig verkeer	Mobiele werktuigen Landbouw	3
2030	92	Ilperveld, Varkensland, Oostzanerveld & Twise	Nederland	Vervoer & overig verkeer	Mobiele werktuigen overig	0
2030	92	Ilperveld, Varkensland, Oostzanerveld & Twise	Nederland	Vervoer & overig verkeer	Spoorweg	1
2030	92	Ilperveld, Varkensland, Oostzanerveld & Twise	Nederland	Wegverkeer	Binnen bebouwde kom	13
2030	92	Ilperveld, Varkensland, Oostzanerveld & Twise	Nederland	Wegverkeer	Buitenwegen	19
2030	92	Ilperveld, Varkensland, Oostzanerveld & Twise	Nederland	Wegverkeer	Snelwegen	51
2030	94	Naardermeer	Nederland	Industrie	Afvalverwerking	5
2030	94	Naardermeer	Nederland	Industrie	Basismetale	5
2030	94	Naardermeer	Nederland	Industrie	Bouwmaterialen	3
2030	94	Naardermeer	Nederland	Industrie	Chemische industrie	5
2030	94	Naardermeer	Nederland	Industrie	Energie	5
2030	94	Naardermeer	Nederland	Industrie	Industrie Overig	1
2030	94	Naardermeer	Nederland	Industrie	Metaalbewerkingsindustrie	0
2030	94	Naardermeer	Nederland	Industrie	Olieraffinaderijen	2
2030	94	Naardermeer	Nederland	Industrie	Voedings- en genotmiddelen	5
2030	94	Naardermeer	Nederland	Landbouw	Beweiding	12
2030	94	Naardermeer	Nederland	Landbouw	Glastuinbouw	1
2030	94	Naardermeer	Nederland	Landbouw	Mestaanwending	244
2030	94	Naardermeer	Nederland	Landbouw	Mestbe- en verwerking	4
2030	94	Naardermeer	Nederland	Landbouw	Mestopslag	12
2030	94	Naardermeer	Nederland	Landbouw	Overige landbouw	10
2030	94	Naardermeer	Nederland	Landbouw	Stallen Overig vee	13
2030	94	Naardermeer	Nederland	Landbouw	Stallen Pluimvee	14
2030	94	Naardermeer	Nederland	Landbouw	Stallen Rundvee	147
2030	94	Naardermeer	Nederland	Landbouw	Stallen Varkens	18
2030	94	Naardermeer	Nederland	Overig	Bouw	0
2030	94	Naardermeer	Nederland	Overig	Drinkwater en rioolwaterzuivering	1
2030	94	Naardermeer	Nederland	Overig	Kantoren en winkels, hobby paarden dienstverlening	40
2030	94	Naardermeer	Nederland	Overig	Overig consumenten	124
2030	94	Naardermeer	Nederland	Overig	Woningen	5
2030	94	Naardermeer	Nederland	Scheepvaart	Binnenvaart	24
2030	94	Naardermeer	Nederland	Scheepvaart	Visserij	1
2030	94	Naardermeer	Nederland	Scheepvaart	Zeescheepvaart: Aanlegplaats	5
2030	94	Naardermeer	Nederland	Scheepvaart	Zeescheepvaart: Binnengaats route	6
2030	94	Naardermeer	Nederland	Scheepvaart	Zeescheepvaart: Zeeroute	16
2030	94	Naardermeer	Nederland	Vervoer & overig verkeer	Luchtvaart luchthaventerrein	1
2030	94	Naardermeer	Nederland	Vervoer & overig verkeer	Luchtvaart vluchten	6
2030	94	Naardermeer	Nederland	Vervoer & overig verkeer	Mobiele werktuigen Bouw en Industrie	10
2030	94	Naardermeer	Nederland	Vervoer & overig verkeer	Mobiele werktuigen Consumenten	0
2030	94	Naardermeer	Nederland	Vervoer & overig verkeer	Mobiele werktuigen Landbouw	3
2030	94	Naardermeer	Nederland	Vervoer & overig verkeer	Mobiele werktuigen overig	0
2030	94	Naardermeer	Nederland	Vervoer & overig verkeer	Spoorweg	1
2030	94	Naardermeer	Nederland	Wegverkeer	Binnen bebouwde kom	13
2030	94	Naardermeer	Nederland	Wegverkeer	Buitenwegen	22
2030	94	Naardermeer	Nederland	Wegverkeer	Snelwegen	72
2030	95	Oostelijke Vechtplassen	Nederland	Industrie	Afvalverwerking	4
2030	95	Oostelijke Vechtplassen	Nederland	Industrie	Basismetale	4
2030	95	Oostelijke Vechtplassen	Nederland	Industrie	Bouwmaterialen	3
2030	95	Oostelijke Vechtplassen	Nederland	Industrie	Chemische industrie	6
2030	95	Oostelijke Vechtplassen	Nederland	Industrie	Energie	4
2030	95	Oostelijke Vechtplassen	Nederland	Industrie	Industrie Overig	1
2030	95	Oostelijke Vechtplassen	Nederland	Industrie	Metaalbewerkingsindustrie	0
2030	95	Oostelijke Vechtplassen	Nederland	Industrie	Olieraffinaderijen	2
2030	95	Oostelijke Vechtplassen	Nederland	Industrie	Voedings- en genotmiddelen	4
2030	95	Oostelijke Vechtplassen	Nederland	Landbouw	Beweiding	13
2030	95	Oostelijke Vechtplassen	Nederland	Landbouw	Glastuinbouw	1
2030	95	Oostelijke Vechtplassen	Nederland	Landbouw	Mestaanwending	277

2030	95	Oostelijke Vechtplassen	Nederland	Landbouw	Mestbe- en verwerking	4
2030	95	Oostelijke Vechtplassen	Nederland	Landbouw	Mestopslag	11
2030	95	Oostelijke Vechtplassen	Nederland	Landbouw	Overige landbouw	11
2030	95	Oostelijke Vechtplassen	Nederland	Landbouw	Stallen Overig vee	9
2030	95	Oostelijke Vechtplassen	Nederland	Landbouw	Stallen Pluimvee	15
2030	95	Oostelijke Vechtplassen	Nederland	Landbouw	Stallen Rundvee	145
2030	95	Oostelijke Vechtplassen	Nederland	Landbouw	Stallen Varkens	19
2030	95	Oostelijke Vechtplassen	Nederland	Overig	Bouw	0
2030	95	Oostelijke Vechtplassen	Nederland	Overig	Drinkwater en rioolwaterzuivering	1
2030	95	Oostelijke Vechtplassen	Nederland	Overig	Kantoren en winkels, hobby paarden dienstverlening	41
2030	95	Oostelijke Vechtplassen	Nederland	Overig	Overig consumenten	70
2030	95	Oostelijke Vechtplassen	Nederland	Overig	Woningen	5
2030	95	Oostelijke Vechtplassen	Nederland	Scheepvaart	Binnenvaart	24
2030	95	Oostelijke Vechtplassen	Nederland	Scheepvaart	Visserij	1
2030	95	Oostelijke Vechtplassen	Nederland	Scheepvaart	Zeescheepvaart: Aanlegplaats	4
2030	95	Oostelijke Vechtplassen	Nederland	Scheepvaart	Zeescheepvaart: Binnengaats route	6
2030	95	Oostelijke Vechtplassen	Nederland	Scheepvaart	Zeescheepvaart: Zeeroute	15
2030	95	Oostelijke Vechtplassen	Nederland	Vervoer & overig verkeer	Luchtvaart luchthaventerrein	0
2030	95	Oostelijke Vechtplassen	Nederland	Vervoer & overig verkeer	Luchtvaart vluchten	5
2030	95	Oostelijke Vechtplassen	Nederland	Vervoer & overig verkeer	Mobiele werktuigen Bouw en Industrie	9
2030	95	Oostelijke Vechtplassen	Nederland	Vervoer & overig verkeer	Mobiele werktuigen Consumenten	0
2030	95	Oostelijke Vechtplassen	Nederland	Vervoer & overig verkeer	Mobiele werktuigen Landbouw	3
2030	95	Oostelijke Vechtplassen	Nederland	Vervoer & overig verkeer	Mobiele werktuigen overig	0
2030	95	Oostelijke Vechtplassen	Nederland	Vervoer & overig verkeer	Spoorweg	1
2030	95	Oostelijke Vechtplassen	Nederland	Wegverkeer	Binnen bebouwde kom	12
2030	95	Oostelijke Vechtplassen	Nederland	Wegverkeer	Buitenwegen	24
2030	95	Oostelijke Vechtplassen	Nederland	Wegverkeer	Snelwegen	55
2030	96	Coepelduynen	Nederland	Industrie	Afvalverwerking	3
2030	96	Coepelduynen	Nederland	Industrie	Basismetaal	4
2030	96	Coepelduynen	Nederland	Industrie	Bouwmaterialen	1
2030	96	Coepelduynen	Nederland	Industrie	Chemische industrie	6
2030	96	Coepelduynen	Nederland	Industrie	Energie	3
2030	96	Coepelduynen	Nederland	Industrie	Industrie Overig	0
2030	96	Coepelduynen	Nederland	Industrie	Metaalbewerkingsindustrie	0
2030	96	Coepelduynen	Nederland	Industrie	Olieraffinaderijen	3
2030	96	Coepelduynen	Nederland	Industrie	Voedings- en genotmiddelen	3
2030	96	Coepelduynen	Nederland	Landbouw	Beweiding	3
2030	96	Coepelduynen	Nederland	Landbouw	Glastuinbouw	1
2030	96	Coepelduynen	Nederland	Landbouw	Mestaanwending	82
2030	96	Coepelduynen	Nederland	Landbouw	Mestbe- en verwerking	1
2030	96	Coepelduynen	Nederland	Landbouw	Mestopslag	3
2030	96	Coepelduynen	Nederland	Landbouw	Overige landbouw	6
2030	96	Coepelduynen	Nederland	Landbouw	Stallen Overig vee	3
2030	96	Coepelduynen	Nederland	Landbouw	Stallen Pluimvee	5
2030	96	Coepelduynen	Nederland	Landbouw	Stallen Rundvee	41
2030	96	Coepelduynen	Nederland	Landbouw	Stallen Varkens	7
2030	96	Coepelduynen	Nederland	Overig	Bouw	0
2030	96	Coepelduynen	Nederland	Overig	Drinkwater en rioolwaterzuivering	0
2030	96	Coepelduynen	Nederland	Overig	Kantoren en winkels, hobby paarden dienstverlening	39
2030	96	Coepelduynen	Nederland	Overig	Overig consumenten	56
2030	96	Coepelduynen	Nederland	Overig	Woningen	4
2030	96	Coepelduynen	Nederland	Scheepvaart	Binnenvaart	11
2030	96	Coepelduynen	Nederland	Scheepvaart	Visserij	1
2030	96	Coepelduynen	Nederland	Scheepvaart	Zeescheepvaart: Aanlegplaats	6
2030	96	Coepelduynen	Nederland	Scheepvaart	Zeescheepvaart: Binnengaats route	8
2030	96	Coepelduynen	Nederland	Scheepvaart	Zeescheepvaart: Zeeroute	21
2030	96	Coepelduynen	Nederland	Vervoer & overig verkeer	Luchtvaart luchthaventerrein	0
2030	96	Coepelduynen	Nederland	Vervoer & overig verkeer	Luchtvaart vluchten	4
2030	96	Coepelduynen	Nederland	Vervoer & overig verkeer	Mobiele werktuigen Bouw en Industrie	11
2030	96	Coepelduynen	Nederland	Vervoer & overig verkeer	Mobiele werktuigen Consumenten	0
2030	96	Coepelduynen	Nederland	Vervoer & overig verkeer	Mobiele werktuigen Landbouw	2
2030	96	Coepelduynen	Nederland	Vervoer & overig verkeer	Mobiele werktuigen overig	0
2030	96	Coepelduynen	Nederland	Vervoer & overig verkeer	Spoorweg	1
2030	96	Coepelduynen	Nederland	Wegverkeer	Binnen bebouwde kom	11
2030	96	Coepelduynen	Nederland	Wegverkeer	Buitenwegen	13
2030	96	Coepelduynen	Nederland	Wegverkeer	Snelwegen	24
2030	97	Meijndel & Berkheide	Nederland	Industrie	Afvalverwerking	4
2030	97	Meijndel & Berkheide	Nederland	Industrie	Basismetaal	4
2030	97	Meijndel & Berkheide	Nederland	Industrie	Bouwmaterialen	2
2030	97	Meijndel & Berkheide	Nederland	Industrie	Chemische industrie	7
2030	97	Meijndel & Berkheide	Nederland	Industrie	Energie	4
2030	97	Meijndel & Berkheide	Nederland	Industrie	Industrie Overig	0
2030	97	Meijndel & Berkheide	Nederland	Industrie	Metaalbewerkingsindustrie	1
2030	97	Meijndel & Berkheide	Nederland	Industrie	Olieraffinaderijen	4
2030	97	Meijndel & Berkheide	Nederland	Industrie	Voedings- en genotmiddelen	3
2030	97	Meijndel & Berkheide	Nederland	Landbouw	Beweiding	3
2030	97	Meijndel & Berkheide	Nederland	Landbouw	Glastuinbouw	2
2030	97	Meijndel & Berkheide	Nederland	Landbouw	Mestaanwending	87
2030	97	Meijndel & Berkheide	Nederland	Landbouw	Mestbe- en verwerking	2
2030	97	Meijndel & Berkheide	Nederland	Landbouw	Mestopslag	4
2030	97	Meijndel & Berkheide	Nederland	Landbouw	Overige landbouw	7
2030	97	Meijndel & Berkheide	Nederland	Landbouw	Stallen Overig vee	3
2030	97	Meijndel & Berkheide	Nederland	Landbouw	Stallen Pluimvee	6
2030	97	Meijndel & Berkheide	Nederland	Landbouw	Stallen Rundvee	49
2030	97	Meijndel & Berkheide	Nederland	Landbouw	Stallen Varkens	9
2030	97	Meijndel & Berkheide	Nederland	Overig	Bouw	0
2030	97	Meijndel & Berkheide	Nederland	Overig	Drinkwater en rioolwaterzuivering	1
2030	97	Meijndel & Berkheide	Nederland	Overig	Kantoren en winkels, hobby paarden dienstverlening	35
2030	97	Meijndel & Berkheide	Nederland	Overig	Overig consumenten	66
2030	97	Meijndel & Berkheide	Nederland	Overig	Woningen	4
2030	97	Meijndel & Berkheide	Nederland	Scheepvaart	Binnenvaart	13

2030	97 Meijendel & Berkheide	Nederland	Scheepvaart	Visserij	2
2030	97 Meijendel & Berkheide	Nederland	Scheepvaart	Zeescheepvaart: Aanlegplaats	7
2030	97 Meijendel & Berkheide	Nederland	Scheepvaart	Zeescheepvaart: Binnengaats route	10
2030	97 Meijendel & Berkheide	Nederland	Scheepvaart	Zeescheepvaart: Zeeroute	23
2030	97 Meijendel & Berkheide	Nederland	Vervoer & overig verkeer	Luchtvaart luchthaventerrein	0
2030	97 Meijendel & Berkheide	Nederland	Vervoer & overig verkeer	Luchtvaart vluchten	3
2030	97 Meijendel & Berkheide	Nederland	Vervoer & overig verkeer	Mobiele werktuigen Bouw en Industrie	11
2030	97 Meijendel & Berkheide	Nederland	Vervoer & overig verkeer	Mobiele werktuigen Consumenten	0
2030	97 Meijendel & Berkheide	Nederland	Vervoer & overig verkeer	Mobiele werktuigen Landbouw	2
2030	97 Meijendel & Berkheide	Nederland	Vervoer & overig verkeer	Mobiele werktuigen overig	1
2030	97 Meijendel & Berkheide	Nederland	Vervoer & overig verkeer	Spoorweg	1
2030	97 Meijendel & Berkheide	Nederland	Wegverkeer	Binnen bebouwde kom	14
2030	97 Meijendel & Berkheide	Nederland	Wegverkeer	Buitenwegen	17
2030	97 Meijendel & Berkheide	Nederland	Wegverkeer	Snelwegen	28
2030	98 Westduinpark & Wapendal	Nederland	Industrie	Afvalverwerking	4
2030	98 Westduinpark & Wapendal	Nederland	Industrie	Basismetaal	3
2030	98 Westduinpark & Wapendal	Nederland	Industrie	Bouwmaterialen	2
2030	98 Westduinpark & Wapendal	Nederland	Industrie	Chemische industrie	8
2030	98 Westduinpark & Wapendal	Nederland	Industrie	Energie	4
2030	98 Westduinpark & Wapendal	Nederland	Industrie	Industrie Overig	0
2030	98 Westduinpark & Wapendal	Nederland	Industrie	Metaalbewerkingsindustrie	1
2030	98 Westduinpark & Wapendal	Nederland	Industrie	Olieraffinaderijen	4
2030	98 Westduinpark & Wapendal	Nederland	Industrie	Voedings- en genotmiddelen	2
2030	98 Westduinpark & Wapendal	Nederland	Landbouw	Beweidings	3
2030	98 Westduinpark & Wapendal	Nederland	Landbouw	Glastuinbouw	3
2030	98 Westduinpark & Wapendal	Nederland	Landbouw	Mesttoeslag	75
2030	98 Westduinpark & Wapendal	Nederland	Landbouw	Mestbe- en verwerking	2
2030	98 Westduinpark & Wapendal	Nederland	Landbouw	Mestopslag	3
2030	98 Westduinpark & Wapendal	Nederland	Landbouw	Overige landbouw	8
2030	98 Westduinpark & Wapendal	Nederland	Landbouw	Stallen Overig vee	3
2030	98 Westduinpark & Wapendal	Nederland	Landbouw	Stallen Pluimvee	5
2030	98 Westduinpark & Wapendal	Nederland	Landbouw	Stallen Rundvee	41
2030	98 Westduinpark & Wapendal	Nederland	Landbouw	Stallen Varkens	8
2030	98 Westduinpark & Wapendal	Nederland	Overig	Bouw	0
2030	98 Westduinpark & Wapendal	Nederland	Overig	Drinkwater en rioolwaterzuivering	2
2030	98 Westduinpark & Wapendal	Nederland	Overig	Kantoren en winkels, hobby paarden dienstverlening	80
2030	98 Westduinpark & Wapendal	Nederland	Overig	Overig consumenten	153
2030	98 Westduinpark & Wapendal	Nederland	Overig	Woningen	6
2030	98 Westduinpark & Wapendal	Nederland	Scheepvaart	Binnenvaart	14
2030	98 Westduinpark & Wapendal	Nederland	Scheepvaart	Visserij	3
2030	98 Westduinpark & Wapendal	Nederland	Scheepvaart	Zeescheepvaart: Aanlegplaats	10
2030	98 Westduinpark & Wapendal	Nederland	Scheepvaart	Zeescheepvaart: Binnengaats route	14
2030	98 Westduinpark & Wapendal	Nederland	Scheepvaart	Zeescheepvaart: Zeeroute	25
2030	98 Westduinpark & Wapendal	Nederland	Vervoer & overig verkeer	Luchtvaart luchthaventerrein	0
2030	98 Westduinpark & Wapendal	Nederland	Vervoer & overig verkeer	Luchtvaart vluchten	2
2030	98 Westduinpark & Wapendal	Nederland	Vervoer & overig verkeer	Mobiele werktuigen Bouw en Industrie	20
2030	98 Westduinpark & Wapendal	Nederland	Vervoer & overig verkeer	Mobiele werktuigen Consumenten	0
2030	98 Westduinpark & Wapendal	Nederland	Vervoer & overig verkeer	Mobiele werktuigen Landbouw	2
2030	98 Westduinpark & Wapendal	Nederland	Vervoer & overig verkeer	Mobiele werktuigen overig	1
2030	98 Westduinpark & Wapendal	Nederland	Vervoer & overig verkeer	Spoorweg	1
2030	98 Westduinpark & Wapendal	Nederland	Wegverkeer	Binnen bebouwde kom	20
2030	98 Westduinpark & Wapendal	Nederland	Wegverkeer	Buitenwegen	13
2030	98 Westduinpark & Wapendal	Nederland	Wegverkeer	Snelwegen	23
2030	99 Solleveld & Kapittelduinen	Nederland	Industrie	Afvalverwerking	6
2030	99 Solleveld & Kapittelduinen	Nederland	Industrie	Basismetaal	3
2030	99 Solleveld & Kapittelduinen	Nederland	Industrie	Bouwmaterialen	2
2030	99 Solleveld & Kapittelduinen	Nederland	Industrie	Chemische industrie	9
2030	99 Solleveld & Kapittelduinen	Nederland	Industrie	Energie	5
2030	99 Solleveld & Kapittelduinen	Nederland	Industrie	Industrie Overig	0
2030	99 Solleveld & Kapittelduinen	Nederland	Industrie	Metaalbewerkingsindustrie	0
2030	99 Solleveld & Kapittelduinen	Nederland	Industrie	Olieraffinaderijen	5
2030	99 Solleveld & Kapittelduinen	Nederland	Industrie	Voedings- en genotmiddelen	2
2030	99 Solleveld & Kapittelduinen	Nederland	Landbouw	Beweidings	4
2030	99 Solleveld & Kapittelduinen	Nederland	Landbouw	Glastuinbouw	5
2030	99 Solleveld & Kapittelduinen	Nederland	Landbouw	Mesttoeslag	102
2030	99 Solleveld & Kapittelduinen	Nederland	Landbouw	Mestbe- en verwerking	2
2030	99 Solleveld & Kapittelduinen	Nederland	Landbouw	Mestopslag	3
2030	99 Solleveld & Kapittelduinen	Nederland	Landbouw	Overige landbouw	10
2030	99 Solleveld & Kapittelduinen	Nederland	Landbouw	Stallen Overig vee	3
2030	99 Solleveld & Kapittelduinen	Nederland	Landbouw	Stallen Pluimvee	5
2030	99 Solleveld & Kapittelduinen	Nederland	Landbouw	Stallen Rundvee	38
2030	99 Solleveld & Kapittelduinen	Nederland	Landbouw	Stallen Varkens	8
2030	99 Solleveld & Kapittelduinen	Nederland	Overig	Bouw	0
2030	99 Solleveld & Kapittelduinen	Nederland	Overig	Drinkwater en rioolwaterzuivering	0
2030	99 Solleveld & Kapittelduinen	Nederland	Overig	Kantoren en winkels, hobby paarden dienstverlening	41
2030	99 Solleveld & Kapittelduinen	Nederland	Overig	Overig consumenten	73
2030	99 Solleveld & Kapittelduinen	Nederland	Overig	Woningen	4
2030	99 Solleveld & Kapittelduinen	Nederland	Scheepvaart	Binnenvaart	15
2030	99 Solleveld & Kapittelduinen	Nederland	Scheepvaart	Visserij	1
2030	99 Solleveld & Kapittelduinen	Nederland	Scheepvaart	Zeescheepvaart: Aanlegplaats	17
2030	99 Solleveld & Kapittelduinen	Nederland	Scheepvaart	Zeescheepvaart: Binnengaats route	25
2030	99 Solleveld & Kapittelduinen	Nederland	Scheepvaart	Zeescheepvaart: Zeeroute	24
2030	99 Solleveld & Kapittelduinen	Nederland	Vervoer & overig verkeer	Luchtvaart luchthaventerrein	0
2030	99 Solleveld & Kapittelduinen	Nederland	Vervoer & overig verkeer	Luchtvaart vluchten	2
2030	99 Solleveld & Kapittelduinen	Nederland	Vervoer & overig verkeer	Mobiele werktuigen Bouw en Industrie	10
2030	99 Solleveld & Kapittelduinen	Nederland	Vervoer & overig verkeer	Mobiele werktuigen Consumenten	0
2030	99 Solleveld & Kapittelduinen	Nederland	Vervoer & overig verkeer	Mobiele werktuigen Landbouw	2
2030	99 Solleveld & Kapittelduinen	Nederland	Vervoer & overig verkeer	Mobiele werktuigen overig	2
2030	99 Solleveld & Kapittelduinen	Nederland	Vervoer & overig verkeer	Spoorweg	2
2030	99 Solleveld & Kapittelduinen	Nederland	Wegverkeer	Binnen bebouwde kom	10
2030	99 Solleveld & Kapittelduinen	Nederland	Wegverkeer	Buitenwegen	17

2030	99 Solleveld & Kapittelduinen	Nederland	Wegverkeer	Snelwegen	21
2030	100 Voornes Duin	Nederland	Industrie	Afvalverwerking	6
2030	100 Voornes Duin	Nederland	Industrie	Basismetale	3
2030	100 Voornes Duin	Nederland	Industrie	Bouwmaterialen	2
2030	100 Voornes Duin	Nederland	Industrie	Chemische industrie	11
2030	100 Voornes Duin	Nederland	Industrie	Energie	5
2030	100 Voornes Duin	Nederland	Industrie	Industrie Overig	0
2030	100 Voornes Duin	Nederland	Industrie	Metaalbewerkingindustrie	1
2030	100 Voornes Duin	Nederland	Industrie	Olieraffinaderijen	5
2030	100 Voornes Duin	Nederland	Industrie	Voedings- en genotmiddelen	2
2030	100 Voornes Duin	Nederland	Landbouw	Beweiding	3
2030	100 Voornes Duin	Nederland	Landbouw	Glastuinbouw	2
2030	100 Voornes Duin	Nederland	Landbouw	Mestaanwending	119
2030	100 Voornes Duin	Nederland	Landbouw	Mestbe- en verwerking	2
2030	100 Voornes Duin	Nederland	Landbouw	Mestopslag	4
2030	100 Voornes Duin	Nederland	Landbouw	Overige landbouw	17
2030	100 Voornes Duin	Nederland	Landbouw	Stallen Overig vee	3
2030	100 Voornes Duin	Nederland	Landbouw	Stallen Pluimvee	6
2030	100 Voornes Duin	Nederland	Landbouw	Stallen Rundvee	48
2030	100 Voornes Duin	Nederland	Landbouw	Stallen Varkens	11
2030	100 Voornes Duin	Nederland	Overig	Bouw	0
2030	100 Voornes Duin	Nederland	Overig	Drinkwater en rioolwaterzuivering	0
2030	100 Voornes Duin	Nederland	Overig	Kantoren en winkels, hobby paarden dienstverlening	30
2030	100 Voornes Duin	Nederland	Overig	Overig consumenten	73
2030	100 Voornes Duin	Nederland	Overig	Woningen	3
2030	100 Voornes Duin	Nederland	Scheepvaart	Binnenvaart	17
2030	100 Voornes Duin	Nederland	Scheepvaart	Visserij	1
2030	100 Voornes Duin	Nederland	Scheepvaart	Zeescheepvaart: Aanlegplaats	14
2030	100 Voornes Duin	Nederland	Scheepvaart	Zeescheepvaart: Binnengaats route	16
2030	100 Voornes Duin	Nederland	Scheepvaart	Zeescheepvaart: Zeeroute	25
2030	100 Voornes Duin	Nederland	Vervoer & overig verkeer	Luchtvaart luchthaventerrein	0
2030	100 Voornes Duin	Nederland	Vervoer & overig verkeer	Luchtvaart vluchten	1
2030	100 Voornes Duin	Nederland	Vervoer & overig verkeer	Mobiele werktuigen Bouw en Industrie	5
2030	100 Voornes Duin	Nederland	Vervoer & overig verkeer	Mobiele werktuigen Consumenten	0
2030	100 Voornes Duin	Nederland	Vervoer & overig verkeer	Mobiele werktuigen Landbouw	2
2030	100 Voornes Duin	Nederland	Vervoer & overig verkeer	Mobiele werktuigen overig	3
2030	100 Voornes Duin	Nederland	Vervoer & overig verkeer	Spoorweg	3
2030	100 Voornes Duin	Nederland	Wegverkeer	Binnen bebouwde kom	6
2030	100 Voornes Duin	Nederland	Wegverkeer	Buitenwegen	13
2030	100 Voornes Duin	Nederland	Wegverkeer	Snelwegen	24
2030	101 Duinen Goeree & Kwade Hoek	Nederland	Industrie	Afvalverwerking	2
2030	101 Duinen Goeree & Kwade Hoek	Nederland	Industrie	Basismetale	2
2030	101 Duinen Goeree & Kwade Hoek	Nederland	Industrie	Bouwmaterialen	1
2030	101 Duinen Goeree & Kwade Hoek	Nederland	Industrie	Chemische industrie	7
2030	101 Duinen Goeree & Kwade Hoek	Nederland	Industrie	Energie	2
2030	101 Duinen Goeree & Kwade Hoek	Nederland	Industrie	Industrie Overig	0
2030	101 Duinen Goeree & Kwade Hoek	Nederland	Industrie	Metaalbewerkingindustrie	0
2030	101 Duinen Goeree & Kwade Hoek	Nederland	Industrie	Olieraffinaderijen	2
2030	101 Duinen Goeree & Kwade Hoek	Nederland	Industrie	Voedings- en genotmiddelen	1
2030	101 Duinen Goeree & Kwade Hoek	Nederland	Landbouw	Beweiding	3
2030	101 Duinen Goeree & Kwade Hoek	Nederland	Landbouw	Glastuinbouw	1
2030	101 Duinen Goeree & Kwade Hoek	Nederland	Landbouw	Mestaanwending	87
2030	101 Duinen Goeree & Kwade Hoek	Nederland	Landbouw	Mestbe- en verwerking	1
2030	101 Duinen Goeree & Kwade Hoek	Nederland	Landbouw	Mestopslag	2
2030	101 Duinen Goeree & Kwade Hoek	Nederland	Landbouw	Overige landbouw	16
2030	101 Duinen Goeree & Kwade Hoek	Nederland	Landbouw	Stallen Overig vee	2
2030	101 Duinen Goeree & Kwade Hoek	Nederland	Landbouw	Stallen Pluimvee	4
2030	101 Duinen Goeree & Kwade Hoek	Nederland	Landbouw	Stallen Rundvee	26
2030	101 Duinen Goeree & Kwade Hoek	Nederland	Landbouw	Stallen Varkens	7
2030	101 Duinen Goeree & Kwade Hoek	Nederland	Overig	Bouw	0
2030	101 Duinen Goeree & Kwade Hoek	Nederland	Overig	Drinkwater en rioolwaterzuivering	0
2030	101 Duinen Goeree & Kwade Hoek	Nederland	Overig	Kantoren en winkels, hobby paarden dienstverlening	13
2030	101 Duinen Goeree & Kwade Hoek	Nederland	Overig	Overig consumenten	63
2030	101 Duinen Goeree & Kwade Hoek	Nederland	Overig	Woningen	2
2030	101 Duinen Goeree & Kwade Hoek	Nederland	Scheepvaart	Binnenvaart	10
2030	101 Duinen Goeree & Kwade Hoek	Nederland	Scheepvaart	Visserij	1
2030	101 Duinen Goeree & Kwade Hoek	Nederland	Scheepvaart	Zeescheepvaart: Aanlegplaats	5
2030	101 Duinen Goeree & Kwade Hoek	Nederland	Scheepvaart	Zeescheepvaart: Binnengaats route	8
2030	101 Duinen Goeree & Kwade Hoek	Nederland	Scheepvaart	Zeescheepvaart: Zeeroute	18
2030	101 Duinen Goeree & Kwade Hoek	Nederland	Vervoer & overig verkeer	Luchtvaart luchthaventerrein	0
2030	101 Duinen Goeree & Kwade Hoek	Nederland	Vervoer & overig verkeer	Luchtvaart vluchten	1
2030	101 Duinen Goeree & Kwade Hoek	Nederland	Vervoer & overig verkeer	Mobiele werktuigen Bouw en Industrie	3
2030	101 Duinen Goeree & Kwade Hoek	Nederland	Vervoer & overig verkeer	Mobiele werktuigen Consumenten	0
2030	101 Duinen Goeree & Kwade Hoek	Nederland	Vervoer & overig verkeer	Mobiele werktuigen Landbouw	2
2030	101 Duinen Goeree & Kwade Hoek	Nederland	Vervoer & overig verkeer	Mobiele werktuigen overig	1
2030	101 Duinen Goeree & Kwade Hoek	Nederland	Vervoer & overig verkeer	Spoorweg	1
2030	101 Duinen Goeree & Kwade Hoek	Nederland	Wegverkeer	Binnen bebouwde kom	3
2030	101 Duinen Goeree & Kwade Hoek	Nederland	Wegverkeer	Buitenwegen	7
2030	101 Duinen Goeree & Kwade Hoek	Nederland	Wegverkeer	Snelwegen	10
2030	103 Nieuwkoopse Plassen & De Haeck	Nederland	Industrie	Afvalverwerking	5
2030	103 Nieuwkoopse Plassen & De Haeck	Nederland	Industrie	Basismetale	4
2030	103 Nieuwkoopse Plassen & De Haeck	Nederland	Industrie	Bouwmaterialen	3
2030	103 Nieuwkoopse Plassen & De Haeck	Nederland	Industrie	Chemische industrie	6
2030	103 Nieuwkoopse Plassen & De Haeck	Nederland	Industrie	Energie	4
2030	103 Nieuwkoopse Plassen & De Haeck	Nederland	Industrie	Industrie Overig	1
2030	103 Nieuwkoopse Plassen & De Haeck	Nederland	Industrie	Metaalbewerkingindustrie	1
2030	103 Nieuwkoopse Plassen & De Haeck	Nederland	Industrie	Olieraffinaderijen	3
2030	103 Nieuwkoopse Plassen & De Haeck	Nederland	Industrie	Voedings- en genotmiddelen	3
2030	103 Nieuwkoopse Plassen & De Haeck	Nederland	Landbouw	Beweiding	12
2030	103 Nieuwkoopse Plassen & De Haeck	Nederland	Landbouw	Glastuinbouw	1
2030	103 Nieuwkoopse Plassen & De Haeck	Nederland	Landbouw	Mestaanwending	246

2030	103	Nieuwkoopse Plassen & De Haeck	Nederland	Landbouw	Mestbe- en verwerking	4
2030	103	Nieuwkoopse Plassen & De Haeck	Nederland	Landbouw	Mestopslag	9
2030	103	Nieuwkoopse Plassen & De Haeck	Nederland	Landbouw	Overige landbouw	10
2030	103	Nieuwkoopse Plassen & De Haeck	Nederland	Landbouw	Stallen Overig vee	6
2030	103	Nieuwkoopse Plassen & De Haeck	Nederland	Landbouw	Stallen Pluimvee	9
2030	103	Nieuwkoopse Plassen & De Haeck	Nederland	Landbouw	Stallen Rundvee	150
2030	103	Nieuwkoopse Plassen & De Haeck	Nederland	Landbouw	Stallen Varkens	19
2030	103	Nieuwkoopse Plassen & De Haeck	Nederland	Overig	Bouw	0
2030	103	Nieuwkoopse Plassen & De Haeck	Nederland	Overig	Drinkwater en rioolwaterzuivering	0
2030	103	Nieuwkoopse Plassen & De Haeck	Nederland	Overig	Kantoren en winkels, hobby paarden dienstverlening	31
2030	103	Nieuwkoopse Plassen & De Haeck	Nederland	Overig	Overig consumenten	55
2030	103	Nieuwkoopse Plassen & De Haeck	Nederland	Overig	Woningen	4
2030	103	Nieuwkoopse Plassen & De Haeck	Nederland	Scheepvaart	Binnenvaart	18
2030	103	Nieuwkoopse Plassen & De Haeck	Nederland	Scheepvaart	Visserij	1
2030	103	Nieuwkoopse Plassen & De Haeck	Nederland	Scheepvaart	Zeescheepvaart: Aanlegplaats	4
2030	103	Nieuwkoopse Plassen & De Haeck	Nederland	Scheepvaart	Zeescheepvaart: Binnengaats route	7
2030	103	Nieuwkoopse Plassen & De Haeck	Nederland	Scheepvaart	Zeescheepvaart: Zeeroute	15
2030	103	Nieuwkoopse Plassen & De Haeck	Nederland	Vervoer & overig verkeer	Luchtvaart luchthaventerrein	1
2030	103	Nieuwkoopse Plassen & De Haeck	Nederland	Vervoer & overig verkeer	Luchtvaart vluchten	5
2030	103	Nieuwkoopse Plassen & De Haeck	Nederland	Vervoer & overig verkeer	Mobiele werktuigen Bouw en Industrie	8
2030	103	Nieuwkoopse Plassen & De Haeck	Nederland	Vervoer & overig verkeer	Mobiele werktuigen Consumenten	0
2030	103	Nieuwkoopse Plassen & De Haeck	Nederland	Vervoer & overig verkeer	Mobiele werktuigen Landbouw	3
2030	103	Nieuwkoopse Plassen & De Haeck	Nederland	Vervoer & overig verkeer	Mobiele werktuigen overig	0
2030	103	Nieuwkoopse Plassen & De Haeck	Nederland	Vervoer & overig verkeer	Spoorweg	1
2030	103	Nieuwkoopse Plassen & De Haeck	Nederland	Wegverkeer	Binnen bebouwde kom	10
2030	103	Nieuwkoopse Plassen & De Haeck	Nederland	Wegverkeer	Buitenwegen	17
2030	103	Nieuwkoopse Plassen & De Haeck	Nederland	Wegverkeer	Snelwegen	39
2030	104	Broekvelden, Vettenbroek & Polder Stein	Nederland	Industrie	Afvalverwerking	4
2030	104	Broekvelden, Vettenbroek & Polder Stein	Nederland	Industrie	Basismetaal	3
2030	104	Broekvelden, Vettenbroek & Polder Stein	Nederland	Industrie	Bouwmaterialen	4
2030	104	Broekvelden, Vettenbroek & Polder Stein	Nederland	Industrie	Chemische industrie	8
2030	104	Broekvelden, Vettenbroek & Polder Stein	Nederland	Industrie	Energie	5
2030	104	Broekvelden, Vettenbroek & Polder Stein	Nederland	Industrie	Industrie Overig	1
2030	104	Broekvelden, Vettenbroek & Polder Stein	Nederland	Industrie	Metaalbewerkingsindustrie	1
2030	104	Broekvelden, Vettenbroek & Polder Stein	Nederland	Industrie	Olieraffinaderijen	4
2030	104	Broekvelden, Vettenbroek & Polder Stein	Nederland	Industrie	Voedings- en genotmiddelen	3
2030	104	Broekvelden, Vettenbroek & Polder Stein	Nederland	Landbouw	Beweiding	14
2030	104	Broekvelden, Vettenbroek & Polder Stein	Nederland	Landbouw	Glastuinbouw	2
2030	104	Broekvelden, Vettenbroek & Polder Stein	Nederland	Landbouw	Mestaanwending	218
2030	104	Broekvelden, Vettenbroek & Polder Stein	Nederland	Landbouw	Mestbe- en verwerking	3
2030	104	Broekvelden, Vettenbroek & Polder Stein	Nederland	Landbouw	Mestopslag	10
2030	104	Broekvelden, Vettenbroek & Polder Stein	Nederland	Landbouw	Overige landbouw	11
2030	104	Broekvelden, Vettenbroek & Polder Stein	Nederland	Landbouw	Stallen Overig vee	7
2030	104	Broekvelden, Vettenbroek & Polder Stein	Nederland	Landbouw	Stallen Pluimvee	12
2030	104	Broekvelden, Vettenbroek & Polder Stein	Nederland	Landbouw	Stallen Rundvee	141
2030	104	Broekvelden, Vettenbroek & Polder Stein	Nederland	Landbouw	Stallen Varkens	18
2030	104	Broekvelden, Vettenbroek & Polder Stein	Nederland	Overig	Bouw	0
2030	104	Broekvelden, Vettenbroek & Polder Stein	Nederland	Overig	Drinkwater en rioolwaterzuivering	1
2030	104	Broekvelden, Vettenbroek & Polder Stein	Nederland	Overig	Kantoren en winkels, hobby paarden dienstverlening	41
2030	104	Broekvelden, Vettenbroek & Polder Stein	Nederland	Overig	Overig consumenten	165
2030	104	Broekvelden, Vettenbroek & Polder Stein	Nederland	Overig	Woningen	5
2030	104	Broekvelden, Vettenbroek & Polder Stein	Nederland	Scheepvaart	Binnenvaart	24
2030	104	Broekvelden, Vettenbroek & Polder Stein	Nederland	Scheepvaart	Visserij	1
2030	104	Broekvelden, Vettenbroek & Polder Stein	Nederland	Scheepvaart	Zeescheepvaart: Aanlegplaats	5
2030	104	Broekvelden, Vettenbroek & Polder Stein	Nederland	Scheepvaart	Zeescheepvaart: Binnengaats route	8
2030	104	Broekvelden, Vettenbroek & Polder Stein	Nederland	Scheepvaart	Zeescheepvaart: Zeeroute	16
2030	104	Broekvelden, Vettenbroek & Polder Stein	Nederland	Vervoer & overig verkeer	Luchtvaart luchthaventerrein	0
2030	104	Broekvelden, Vettenbroek & Polder Stein	Nederland	Vervoer & overig verkeer	Luchtvaart vluchten	3
2030	104	Broekvelden, Vettenbroek & Polder Stein	Nederland	Vervoer & overig verkeer	Mobiele werktuigen Bouw en Industrie	10
2030	104	Broekvelden, Vettenbroek & Polder Stein	Nederland	Vervoer & overig verkeer	Mobiele werktuigen Consumenten	0
2030	104	Broekvelden, Vettenbroek & Polder Stein	Nederland	Vervoer & overig verkeer	Mobiele werktuigen Landbouw	4
2030	104	Broekvelden, Vettenbroek & Polder Stein	Nederland	Vervoer & overig verkeer	Mobiele werktuigen overig	0
2030	104	Broekvelden, Vettenbroek & Polder Stein	Nederland	Vervoer & overig verkeer	Spoorweg	2
2030	104	Broekvelden, Vettenbroek & Polder Stein	Nederland	Wegverkeer	Binnen bebouwde kom	12
2030	104	Broekvelden, Vettenbroek & Polder Stein	Nederland	Wegverkeer	Buitenwegen	19
2030	104	Broekvelden, Vettenbroek & Polder Stein	Nederland	Wegverkeer	Snelwegen	48
2030	105	Zouweboezem	Nederland	Industrie	Afvalverwerking	4
2030	105	Zouweboezem	Nederland	Industrie	Basismetaal	3
2030	105	Zouweboezem	Nederland	Industrie	Bouwmaterialen	4
2030	105	Zouweboezem	Nederland	Industrie	Chemische industrie	7
2030	105	Zouweboezem	Nederland	Industrie	Energie	4
2030	105	Zouweboezem	Nederland	Industrie	Industrie Overig	1
2030	105	Zouweboezem	Nederland	Industrie	Metaalbewerkingsindustrie	1
2030	105	Zouweboezem	Nederland	Industrie	Olieraffinaderijen	3
2030	105	Zouweboezem	Nederland	Industrie	Voedings- en genotmiddelen	3
2030	105	Zouweboezem	Nederland	Landbouw	Beweiding	18
2030	105	Zouweboezem	Nederland	Landbouw	Glastuinbouw	1
2030	105	Zouweboezem	Nederland	Landbouw	Mestaanwending	423
2030	105	Zouweboezem	Nederland	Landbouw	Mestbe- en verwerking	6
2030	105	Zouweboezem	Nederland	Landbouw	Mestopslag	14
2030	105	Zouweboezem	Nederland	Landbouw	Overige landbouw	13
2030	105	Zouweboezem	Nederland	Landbouw	Stallen Overig vee	10
2030	105	Zouweboezem	Nederland	Landbouw	Stallen Pluimvee	16
2030	105	Zouweboezem	Nederland	Landbouw	Stallen Rundvee	208
2030	105	Zouweboezem	Nederland	Landbouw	Stallen Varkens	28
2030	105	Zouweboezem	Nederland	Overig	Bouw	0
2030	105	Zouweboezem	Nederland	Overig	Drinkwater en rioolwaterzuivering	0
2030	105	Zouweboezem	Nederland	Overig	Kantoren en winkels, hobby paarden dienstverlening	41
2030	105	Zouweboezem	Nederland	Overig	Overig consumenten	99
2030	105	Zouweboezem	Nederland	Overig	Woningen	4
2030	105	Zouweboezem	Nederland	Scheepvaart	Binnenvaart	33

2030	105	Zouweboezem	Nederland	Scheepvaart	Visserij	1
2030	105	Zouweboezem	Nederland	Scheepvaart	Zeescheepvaart: Aanlegplaats	4
2030	105	Zouweboezem	Nederland	Scheepvaart	Zeescheepvaart: Binnengaats route	7
2030	105	Zouweboezem	Nederland	Scheepvaart	Zeescheepvaart: Zeeroute	13
2030	105	Zouweboezem	Nederland	Vervoer & overig verkeer	Luchtvaart luchthaventerrein	0
2030	105	Zouweboezem	Nederland	Vervoer & overig verkeer	Luchtvaart vluchten	2
2030	105	Zouweboezem	Nederland	Vervoer & overig verkeer	Mobiele werktuigen Bouw en Industrie	8
2030	105	Zouweboezem	Nederland	Vervoer & overig verkeer	Mobiele werktuigen Consumenten	0
2030	105	Zouweboezem	Nederland	Vervoer & overig verkeer	Mobiele werktuigen Landbouw	4
2030	105	Zouweboezem	Nederland	Vervoer & overig verkeer	Mobiele werktuigen overig	0
2030	105	Zouweboezem	Nederland	Vervoer & overig verkeer	Spoorweg	2
2030	105	Zouweboezem	Nederland	Wegverkeer	Binnen bebouwde kom	9
2030	105	Zouweboezem	Nederland	Wegverkeer	Buitenwegen	22
2030	105	Zouweboezem	Nederland	Wegverkeer	Snelwegen	57
2030	112	Biesbosch	Nederland	Industrie	Afvalverwerking	5
2030	112	Biesbosch	Nederland	Industrie	Basismetalaal	2
2030	112	Biesbosch	Nederland	Industrie	Bouwmaterialen	4
2030	112	Biesbosch	Nederland	Industrie	Chemische industrie	10
2030	112	Biesbosch	Nederland	Industrie	Energie	4
2030	112	Biesbosch	Nederland	Industrie	Industrie Overig	1
2030	112	Biesbosch	Nederland	Industrie	Metaalbewerkingsindustrie	1
2030	112	Biesbosch	Nederland	Industrie	Olieraffinaderijen	3
2030	112	Biesbosch	Nederland	Industrie	Voedings- en genotmiddelen	3
2030	112	Biesbosch	Nederland	Landbouw	Beweiding	8
2030	112	Biesbosch	Nederland	Landbouw	Glastuinbouw	1
2030	112	Biesbosch	Nederland	Landbouw	Mestaanwending	190
2030	112	Biesbosch	Nederland	Landbouw	Mestbe- en verwerking	4
2030	112	Biesbosch	Nederland	Landbouw	Mestopslag	7
2030	112	Biesbosch	Nederland	Landbouw	Overige landbouw	25
2030	112	Biesbosch	Nederland	Landbouw	Stallen Overig vee	6
2030	112	Biesbosch	Nederland	Landbouw	Stallen Pluimvee	11
2030	112	Biesbosch	Nederland	Landbouw	Stallen Rundvee	78
2030	112	Biesbosch	Nederland	Landbouw	Stallen Varkens	21
2030	112	Biesbosch	Nederland	Overig	Bouw	0
2030	112	Biesbosch	Nederland	Overig	Drinkwater en rioolwaterzuivering	0
2030	112	Biesbosch	Nederland	Overig	Kantoren en winkels, hobby paarden dienstverlening	24
2030	112	Biesbosch	Nederland	Overig	Overig consumenten	70
2030	112	Biesbosch	Nederland	Overig	Woningen	3
2030	112	Biesbosch	Nederland	Scheepvaart	Binnenvaart	41
2030	112	Biesbosch	Nederland	Scheepvaart	Visserij	0
2030	112	Biesbosch	Nederland	Scheepvaart	Zeescheepvaart: Aanlegplaats	3
2030	112	Biesbosch	Nederland	Scheepvaart	Zeescheepvaart: Binnengaats route	7
2030	112	Biesbosch	Nederland	Scheepvaart	Zeescheepvaart: Zeeroute	12
2030	112	Biesbosch	Nederland	Vervoer & overig verkeer	Luchtvaart luchthaventerrein	0
2030	112	Biesbosch	Nederland	Vervoer & overig verkeer	Luchtvaart vluchten	1
2030	112	Biesbosch	Nederland	Vervoer & overig verkeer	Mobiele werktuigen Bouw en Industrie	7
2030	112	Biesbosch	Nederland	Vervoer & overig verkeer	Mobiele werktuigen Consumenten	0
2030	112	Biesbosch	Nederland	Vervoer & overig verkeer	Mobiele werktuigen Landbouw	3
2030	112	Biesbosch	Nederland	Vervoer & overig verkeer	Mobiele werktuigen overig	0
2030	112	Biesbosch	Nederland	Vervoer & overig verkeer	Spoorweg	3
2030	112	Biesbosch	Nederland	Wegverkeer	Binnen bebouwde kom	8
2030	112	Biesbosch	Nederland	Wegverkeer	Buitenwegen	12
2030	112	Biesbosch	Nederland	Wegverkeer	Snelwegen	40
2030	113	Voordelta	Nederland	Industrie	Afvalverwerking	2
2030	113	Voordelta	Nederland	Industrie	Basismetalaal	2
2030	113	Voordelta	Nederland	Industrie	Bouwmaterialen	1
2030	113	Voordelta	Nederland	Industrie	Chemische industrie	6
2030	113	Voordelta	Nederland	Industrie	Energie	3
2030	113	Voordelta	Nederland	Industrie	Industrie Overig	0
2030	113	Voordelta	Nederland	Industrie	Metaalbewerkingsindustrie	0
2030	113	Voordelta	Nederland	Industrie	Olieraffinaderijen	3
2030	113	Voordelta	Nederland	Industrie	Voedings- en genotmiddelen	1
2030	113	Voordelta	Nederland	Landbouw	Beweiding	1
2030	113	Voordelta	Nederland	Landbouw	Glastuinbouw	1
2030	113	Voordelta	Nederland	Landbouw	Mestaanwending	54
2030	113	Voordelta	Nederland	Landbouw	Mestbe- en verwerking	1
2030	113	Voordelta	Nederland	Landbouw	Mestopslag	2
2030	113	Voordelta	Nederland	Landbouw	Overige landbouw	8
2030	113	Voordelta	Nederland	Landbouw	Stallen Overig vee	1
2030	113	Voordelta	Nederland	Landbouw	Stallen Pluimvee	4
2030	113	Voordelta	Nederland	Landbouw	Stallen Rundvee	20
2030	113	Voordelta	Nederland	Landbouw	Stallen Varkens	5
2030	113	Voordelta	Nederland	Overig	Bouw	0
2030	113	Voordelta	Nederland	Overig	Drinkwater en rioolwaterzuivering	0
2030	113	Voordelta	Nederland	Overig	Kantoren en winkels, hobby paarden dienstverlening	9
2030	113	Voordelta	Nederland	Overig	Overig consumenten	22
2030	113	Voordelta	Nederland	Overig	Woningen	1
2030	113	Voordelta	Nederland	Scheepvaart	Binnenvaart	9
2030	113	Voordelta	Nederland	Scheepvaart	Visserij	1
2030	113	Voordelta	Nederland	Scheepvaart	Zeescheepvaart: Aanlegplaats	8
2030	113	Voordelta	Nederland	Scheepvaart	Zeescheepvaart: Binnengaats route	9
2030	113	Voordelta	Nederland	Scheepvaart	Zeescheepvaart: Zeeroute	16
2030	113	Voordelta	Nederland	Vervoer & overig verkeer	Luchtvaart luchthaventerrein	0
2030	113	Voordelta	Nederland	Vervoer & overig verkeer	Luchtvaart vluchten	1
2030	113	Voordelta	Nederland	Vervoer & overig verkeer	Mobiele werktuigen Bouw en Industrie	3
2030	113	Voordelta	Nederland	Vervoer & overig verkeer	Mobiele werktuigen Consumenten	0
2030	113	Voordelta	Nederland	Vervoer & overig verkeer	Mobiele werktuigen Landbouw	1
2030	113	Voordelta	Nederland	Vervoer & overig verkeer	Mobiele werktuigen overig	3
2030	113	Voordelta	Nederland	Vervoer & overig verkeer	Spoorweg	1
2030	113	Voordelta	Nederland	Wegverkeer	Binnen bebouwde kom	3
2030	113	Voordelta	Nederland	Wegverkeer	Buitenwegen	6

2030	113	Voordelta	Nederland	Wegverkeer	Snelwegen	13
2030	114	Krammer-Volkerak	Nederland	Industrie	Afvalverwerking	3
2030	114	Krammer-Volkerak	Nederland	Industrie	Basismetaal	2
2030	114	Krammer-Volkerak	Nederland	Industrie	Bouwmaterialen	2
2030	114	Krammer-Volkerak	Nederland	Industrie	Chemische industrie	12
2030	114	Krammer-Volkerak	Nederland	Industrie	Energie	3
2030	114	Krammer-Volkerak	Nederland	Industrie	Industrie Overig	0
2030	114	Krammer-Volkerak	Nederland	Industrie	Metaalbewerkingsindustrie	0
2030	114	Krammer-Volkerak	Nederland	Industrie	Olieraffinaderijen	3
2030	114	Krammer-Volkerak	Nederland	Industrie	Voedings- en genotmiddelen	2
2030	114	Krammer-Volkerak	Nederland	Landbouw	Beweiding	3
2030	114	Krammer-Volkerak	Nederland	Landbouw	Glastuinbouw	1
2030	114	Krammer-Volkerak	Nederland	Landbouw	Mestaaanwending	150
2030	114	Krammer-Volkerak	Nederland	Landbouw	Mestbe- en verwerking	2
2030	114	Krammer-Volkerak	Nederland	Landbouw	Mestopslag	5
2030	114	Krammer-Volkerak	Nederland	Landbouw	Overige landbouw	27
2030	114	Krammer-Volkerak	Nederland	Landbouw	Stallen Overig vee	3
2030	114	Krammer-Volkerak	Nederland	Landbouw	Stallen Pluimvee	9
2030	114	Krammer-Volkerak	Nederland	Landbouw	Stallen Rundvee	37
2030	114	Krammer-Volkerak	Nederland	Landbouw	Stallen Varkens	15
2030	114	Krammer-Volkerak	Nederland	Overig	Bouw	0
2030	114	Krammer-Volkerak	Nederland	Overig	Drinkwater en rioolwaterzuivering	0
2030	114	Krammer-Volkerak	Nederland	Overig	Kantoren en winkels, hobby paarden dienstverlening	14
2030	114	Krammer-Volkerak	Nederland	Overig	Overig consumenten	108
2030	114	Krammer-Volkerak	Nederland	Overig	Woningen	2
2030	114	Krammer-Volkerak	Nederland	Scheepvaart	Binnenvaart	29
2030	114	Krammer-Volkerak	Nederland	Scheepvaart	Visserij	1
2030	114	Krammer-Volkerak	Nederland	Scheepvaart	Zeescheepvaart: Aanlegplaats	4
2030	114	Krammer-Volkerak	Nederland	Scheepvaart	Zeescheepvaart: Binnengaats route	10
2030	114	Krammer-Volkerak	Nederland	Scheepvaart	Zeescheepvaart: Zeeroute	13
2030	114	Krammer-Volkerak	Nederland	Vervoer & overig verkeer	Luchtvaart luchthaventerrein	0
2030	114	Krammer-Volkerak	Nederland	Vervoer & overig verkeer	Luchtvaart vluchten	1
2030	114	Krammer-Volkerak	Nederland	Vervoer & overig verkeer	Mobiele werktuigen Bouw en Industrie	3
2030	114	Krammer-Volkerak	Nederland	Vervoer & overig verkeer	Mobiele werktuigen Consumenten	0
2030	114	Krammer-Volkerak	Nederland	Vervoer & overig verkeer	Mobiele werktuigen Landbouw	3
2030	114	Krammer-Volkerak	Nederland	Vervoer & overig verkeer	Mobiele werktuigen overig	0
2030	114	Krammer-Volkerak	Nederland	Vervoer & overig verkeer	Spoorweg	1
2030	114	Krammer-Volkerak	Nederland	Wegverkeer	Binnen bebouwde kom	4
2030	114	Krammer-Volkerak	Nederland	Wegverkeer	Buitenwegen	8
2030	114	Krammer-Volkerak	Nederland	Wegverkeer	Snelwegen	22
2030	115	Grevelingen	Nederland	Industrie	Afvalverwerking	2
2030	115	Grevelingen	Nederland	Industrie	Basismetaal	2
2030	115	Grevelingen	Nederland	Industrie	Bouwmaterialen	1
2030	115	Grevelingen	Nederland	Industrie	Chemische industrie	9
2030	115	Grevelingen	Nederland	Industrie	Energie	2
2030	115	Grevelingen	Nederland	Industrie	Industrie Overig	0
2030	115	Grevelingen	Nederland	Industrie	Metaalbewerkingsindustrie	0
2030	115	Grevelingen	Nederland	Industrie	Olieraffinaderijen	2
2030	115	Grevelingen	Nederland	Industrie	Voedings- en genotmiddelen	1
2030	115	Grevelingen	Nederland	Landbouw	Beweiding	2
2030	115	Grevelingen	Nederland	Landbouw	Glastuinbouw	1
2030	115	Grevelingen	Nederland	Landbouw	Mestaaanwending	100
2030	115	Grevelingen	Nederland	Landbouw	Mestbe- en verwerking	1
2030	115	Grevelingen	Nederland	Landbouw	Mestopslag	3
2030	115	Grevelingen	Nederland	Landbouw	Overige landbouw	18
2030	115	Grevelingen	Nederland	Landbouw	Stallen Overig vee	2
2030	115	Grevelingen	Nederland	Landbouw	Stallen Pluimvee	4
2030	115	Grevelingen	Nederland	Landbouw	Stallen Rundvee	28
2030	115	Grevelingen	Nederland	Landbouw	Stallen Varkens	9
2030	115	Grevelingen	Nederland	Overig	Bouw	0
2030	115	Grevelingen	Nederland	Overig	Drinkwater en rioolwaterzuivering	0
2030	115	Grevelingen	Nederland	Overig	Kantoren en winkels, hobby paarden dienstverlening	11
2030	115	Grevelingen	Nederland	Overig	Overig consumenten	116
2030	115	Grevelingen	Nederland	Overig	Woningen	2
2030	115	Grevelingen	Nederland	Scheepvaart	Binnenvaart	11
2030	115	Grevelingen	Nederland	Scheepvaart	Visserij	1
2030	115	Grevelingen	Nederland	Scheepvaart	Zeescheepvaart: Aanlegplaats	5
2030	115	Grevelingen	Nederland	Scheepvaart	Zeescheepvaart: Binnengaats route	9
2030	115	Grevelingen	Nederland	Scheepvaart	Zeescheepvaart: Zeeroute	16
2030	115	Grevelingen	Nederland	Vervoer & overig verkeer	Luchtvaart luchthaventerrein	0
2030	115	Grevelingen	Nederland	Vervoer & overig verkeer	Luchtvaart vluchten	1
2030	115	Grevelingen	Nederland	Vervoer & overig verkeer	Mobiele werktuigen Bouw en Industrie	3
2030	115	Grevelingen	Nederland	Vervoer & overig verkeer	Mobiele werktuigen Consumenten	0
2030	115	Grevelingen	Nederland	Vervoer & overig verkeer	Mobiele werktuigen Landbouw	2
2030	115	Grevelingen	Nederland	Vervoer & overig verkeer	Mobiele werktuigen overig	0
2030	115	Grevelingen	Nederland	Vervoer & overig verkeer	Spoorweg	1
2030	115	Grevelingen	Nederland	Wegverkeer	Binnen bebouwde kom	3
2030	115	Grevelingen	Nederland	Wegverkeer	Buitenwegen	7
2030	115	Grevelingen	Nederland	Wegverkeer	Snelwegen	10
2030	116	Kop van Schouwen	Nederland	Industrie	Afvalverwerking	2
2030	116	Kop van Schouwen	Nederland	Industrie	Basismetaal	2
2030	116	Kop van Schouwen	Nederland	Industrie	Bouwmaterialen	1
2030	116	Kop van Schouwen	Nederland	Industrie	Chemische industrie	8
2030	116	Kop van Schouwen	Nederland	Industrie	Energie	2
2030	116	Kop van Schouwen	Nederland	Industrie	Industrie Overig	0
2030	116	Kop van Schouwen	Nederland	Industrie	Metaalbewerkingsindustrie	0
2030	116	Kop van Schouwen	Nederland	Industrie	Olieraffinaderijen	2
2030	116	Kop van Schouwen	Nederland	Industrie	Voedings- en genotmiddelen	1
2030	116	Kop van Schouwen	Nederland	Landbouw	Beweiding	2
2030	116	Kop van Schouwen	Nederland	Landbouw	Glastuinbouw	1
2030	116	Kop van Schouwen	Nederland	Landbouw	Mestaaanwending	67

2030	116	Kop van Schouwen	Nederland	Landbouw	Mestbe- en verwerking	1
2030	116	Kop van Schouwen	Nederland	Landbouw	Mestopslag	2
2030	116	Kop van Schouwen	Nederland	Landbouw	Overige landbouw	12
2030	116	Kop van Schouwen	Nederland	Landbouw	Stallen Overig vee	2
2030	116	Kop van Schouwen	Nederland	Landbouw	Stallen Pluimvee	5
2030	116	Kop van Schouwen	Nederland	Landbouw	Stallen Rundvee	22
2030	116	Kop van Schouwen	Nederland	Landbouw	Stallen Varkens	7
2030	116	Kop van Schouwen	Nederland	Overig	Bouw	0
2030	116	Kop van Schouwen	Nederland	Overig	Drinkwater en rioolwaterzuivering	0
2030	116	Kop van Schouwen	Nederland	Overig	Kantoren en winkels, hobby paarden dienstverlening	15
2030	116	Kop van Schouwen	Nederland	Overig	Overig consumenten	84
2030	116	Kop van Schouwen	Nederland	Overig	Woningen	2
2030	116	Kop van Schouwen	Nederland	Scheepvaart	Binnenvaart	9
2030	116	Kop van Schouwen	Nederland	Scheepvaart	Visserij	1
2030	116	Kop van Schouwen	Nederland	Scheepvaart	Zeescheepvaart: Aanlegplaats	4
2030	116	Kop van Schouwen	Nederland	Scheepvaart	Zeescheepvaart: Binnengaats route	8
2030	116	Kop van Schouwen	Nederland	Scheepvaart	Zeescheepvaart: Zeeroute	19
2030	116	Kop van Schouwen	Nederland	Vervoer & overig verkeer	Luchtvaart luchthaventerrein	0
2030	116	Kop van Schouwen	Nederland	Vervoer & overig verkeer	Luchtvaart vluchten	1
2030	116	Kop van Schouwen	Nederland	Vervoer & overig verkeer	Mobiele werktuigen Bouw en Industrie	2
2030	116	Kop van Schouwen	Nederland	Vervoer & overig verkeer	Mobiele werktuigen Consumenten	0
2030	116	Kop van Schouwen	Nederland	Vervoer & overig verkeer	Mobiele werktuigen Landbouw	1
2030	116	Kop van Schouwen	Nederland	Vervoer & overig verkeer	Mobiele werktuigen overig	0
2030	116	Kop van Schouwen	Nederland	Vervoer & overig verkeer	Spoorweg	1
2030	116	Kop van Schouwen	Nederland	Wegverkeer	Binnen bebouwde kom	3
2030	116	Kop van Schouwen	Nederland	Wegverkeer	Buitenwegen	6
2030	116	Kop van Schouwen	Nederland	Wegverkeer	Snelwegen	9
2030	117	Manteling van Walcheren	Nederland	Industrie	Afvalverwerking	1
2030	117	Manteling van Walcheren	Nederland	Industrie	Basismetaal	1
2030	117	Manteling van Walcheren	Nederland	Industrie	Bouwmaterialen	1
2030	117	Manteling van Walcheren	Nederland	Industrie	Chemische industrie	8
2030	117	Manteling van Walcheren	Nederland	Industrie	Energie	2
2030	117	Manteling van Walcheren	Nederland	Industrie	Industrie Overig	0
2030	117	Manteling van Walcheren	Nederland	Industrie	Metaalbewerkingsindustrie	0
2030	117	Manteling van Walcheren	Nederland	Industrie	Olieraffinaderijen	1
2030	117	Manteling van Walcheren	Nederland	Industrie	Voedings- en genotmiddelen	1
2030	117	Manteling van Walcheren	Nederland	Landbouw	Beweiding	2
2030	117	Manteling van Walcheren	Nederland	Landbouw	Glastuinbouw	1
2030	117	Manteling van Walcheren	Nederland	Landbouw	Mestaanwending	115
2030	117	Manteling van Walcheren	Nederland	Landbouw	Mestbe- en verwerking	1
2030	117	Manteling van Walcheren	Nederland	Landbouw	Mestopslag	5
2030	117	Manteling van Walcheren	Nederland	Landbouw	Overige landbouw	19
2030	117	Manteling van Walcheren	Nederland	Landbouw	Stallen Overig vee	3
2030	117	Manteling van Walcheren	Nederland	Landbouw	Stallen Pluimvee	10
2030	117	Manteling van Walcheren	Nederland	Landbouw	Stallen Rundvee	32
2030	117	Manteling van Walcheren	Nederland	Landbouw	Stallen Varkens	11
2030	117	Manteling van Walcheren	Nederland	Overig	Bouw	0
2030	117	Manteling van Walcheren	Nederland	Overig	Drinkwater en rioolwaterzuivering	0
2030	117	Manteling van Walcheren	Nederland	Overig	Kantoren en winkels, hobby paarden dienstverlening	17
2030	117	Manteling van Walcheren	Nederland	Overig	Overig consumenten	36
2030	117	Manteling van Walcheren	Nederland	Overig	Woningen	2
2030	117	Manteling van Walcheren	Nederland	Scheepvaart	Binnenvaart	9
2030	117	Manteling van Walcheren	Nederland	Scheepvaart	Visserij	1
2030	117	Manteling van Walcheren	Nederland	Scheepvaart	Zeescheepvaart: Aanlegplaats	4
2030	117	Manteling van Walcheren	Nederland	Scheepvaart	Zeescheepvaart: Binnengaats route	9
2030	117	Manteling van Walcheren	Nederland	Scheepvaart	Zeescheepvaart: Zeeroute	19
2030	117	Manteling van Walcheren	Nederland	Vervoer & overig verkeer	Luchtvaart luchthaventerrein	0
2030	117	Manteling van Walcheren	Nederland	Vervoer & overig verkeer	Luchtvaart vluchten	1
2030	117	Manteling van Walcheren	Nederland	Vervoer & overig verkeer	Mobiele werktuigen Bouw en Industrie	3
2030	117	Manteling van Walcheren	Nederland	Vervoer & overig verkeer	Mobiele werktuigen Consumenten	0
2030	117	Manteling van Walcheren	Nederland	Vervoer & overig verkeer	Mobiele werktuigen Landbouw	2
2030	117	Manteling van Walcheren	Nederland	Vervoer & overig verkeer	Mobiele werktuigen overig	0
2030	117	Manteling van Walcheren	Nederland	Vervoer & overig verkeer	Spoorweg	1
2030	117	Manteling van Walcheren	Nederland	Wegverkeer	Binnen bebouwde kom	3
2030	117	Manteling van Walcheren	Nederland	Wegverkeer	Buitenwegen	7
2030	117	Manteling van Walcheren	Nederland	Wegverkeer	Snelwegen	8
2030	118	Oosterschelde	Nederland	Industrie	Afvalverwerking	2
2030	118	Oosterschelde	Nederland	Industrie	Basismetaal	1
2030	118	Oosterschelde	Nederland	Industrie	Bouwmaterialen	1
2030	118	Oosterschelde	Nederland	Industrie	Chemische industrie	12
2030	118	Oosterschelde	Nederland	Industrie	Energie	2
2030	118	Oosterschelde	Nederland	Industrie	Industrie Overig	0
2030	118	Oosterschelde	Nederland	Industrie	Metaalbewerkingsindustrie	0
2030	118	Oosterschelde	Nederland	Industrie	Olieraffinaderijen	2
2030	118	Oosterschelde	Nederland	Industrie	Voedings- en genotmiddelen	1
2030	118	Oosterschelde	Nederland	Landbouw	Beweiding	2
2030	118	Oosterschelde	Nederland	Landbouw	Glastuinbouw	1
2030	118	Oosterschelde	Nederland	Landbouw	Mestaanwending	128
2030	118	Oosterschelde	Nederland	Landbouw	Mestbe- en verwerking	2
2030	118	Oosterschelde	Nederland	Landbouw	Mestopslag	4
2030	118	Oosterschelde	Nederland	Landbouw	Overige landbouw	23
2030	118	Oosterschelde	Nederland	Landbouw	Stallen Overig vee	2
2030	118	Oosterschelde	Nederland	Landbouw	Stallen Pluimvee	6
2030	118	Oosterschelde	Nederland	Landbouw	Stallen Rundvee	25
2030	118	Oosterschelde	Nederland	Landbouw	Stallen Varkens	12
2030	118	Oosterschelde	Nederland	Overig	Bouw	0
2030	118	Oosterschelde	Nederland	Overig	Drinkwater en rioolwaterzuivering	0
2030	118	Oosterschelde	Nederland	Overig	Kantoren en winkels, hobby paarden dienstverlening	10
2030	118	Oosterschelde	Nederland	Overig	Overig consumenten	46
2030	118	Oosterschelde	Nederland	Overig	Woningen	1
2030	118	Oosterschelde	Nederland	Scheepvaart	Binnenvaart	13

2030	118	Oosterschelde	Nederland	Scheepvaart	Visserij	0
2030	118	Oosterschelde	Nederland	Scheepvaart	Zeescheepvaart: Aanlegplaats	3
2030	118	Oosterschelde	Nederland	Scheepvaart	Zeescheepvaart: Binnengaats route	9
2030	118	Oosterschelde	Nederland	Scheepvaart	Zeescheepvaart: Zeeroute	12
2030	118	Oosterschelde	Nederland	Vervoer & overig verkeer	Luchtvaart luchthaventerrein	0
2030	118	Oosterschelde	Nederland	Vervoer & overig verkeer	Luchtvaart vluchten	1
2030	118	Oosterschelde	Nederland	Vervoer & overig verkeer	Mobiele werktuigen Bouw en Industrie	2
2030	118	Oosterschelde	Nederland	Vervoer & overig verkeer	Mobiele werktuigen Consumenten	0
2030	118	Oosterschelde	Nederland	Vervoer & overig verkeer	Mobiele werktuigen Landbouw	2
2030	118	Oosterschelde	Nederland	Vervoer & overig verkeer	Mobiele werktuigen overig	0
2030	118	Oosterschelde	Nederland	Vervoer & overig verkeer	Spoorweg	1
2030	118	Oosterschelde	Nederland	Wegverkeer	Binnen bebouwde kom	3
2030	118	Oosterschelde	Nederland	Wegverkeer	Buitenwegen	8
2030	118	Oosterschelde	Nederland	Wegverkeer	Snelwegen	11
2030	121	Yerseke en Kapelse Moer	Nederland	Industrie	Afvalverwerking	2
2030	121	Yerseke en Kapelse Moer	Nederland	Industrie	Basismetaal	1
2030	121	Yerseke en Kapelse Moer	Nederland	Industrie	Bouwmaterialen	1
2030	121	Yerseke en Kapelse Moer	Nederland	Industrie	Chemische industrie	23
2030	121	Yerseke en Kapelse Moer	Nederland	Industrie	Energie	2
2030	121	Yerseke en Kapelse Moer	Nederland	Industrie	Industrie Overig	0
2030	121	Yerseke en Kapelse Moer	Nederland	Industrie	Metaalbewerkingsindustrie	0
2030	121	Yerseke en Kapelse Moer	Nederland	Industrie	Olieraffinaderijen	2
2030	121	Yerseke en Kapelse Moer	Nederland	Industrie	Voedings- en genotmiddelen	2
2030	121	Yerseke en Kapelse Moer	Nederland	Landbouw	Beweiding	5
2030	121	Yerseke en Kapelse Moer	Nederland	Landbouw	Glastuinbouw	1
2030	121	Yerseke en Kapelse Moer	Nederland	Landbouw	Mestaanwending	134
2030	121	Yerseke en Kapelse Moer	Nederland	Landbouw	Mestbe- en verwerking	1
2030	121	Yerseke en Kapelse Moer	Nederland	Landbouw	Mestopslag	5
2030	121	Yerseke en Kapelse Moer	Nederland	Landbouw	Overige landbouw	20
2030	121	Yerseke en Kapelse Moer	Nederland	Landbouw	Stallen Overig vee	2
2030	121	Yerseke en Kapelse Moer	Nederland	Landbouw	Stallen Pluimvee	11
2030	121	Yerseke en Kapelse Moer	Nederland	Landbouw	Stallen Rundvee	34
2030	121	Yerseke en Kapelse Moer	Nederland	Landbouw	Stallen Varkens	9
2030	121	Yerseke en Kapelse Moer	Nederland	Overig	Bouw	0
2030	121	Yerseke en Kapelse Moer	Nederland	Overig	Drinkwater en rioolwaterzuivering	0
2030	121	Yerseke en Kapelse Moer	Nederland	Overig	Kantoren en winkels, hobby paarden dienstverlening	12
2030	121	Yerseke en Kapelse Moer	Nederland	Overig	Overig consumenten	137
2030	121	Yerseke en Kapelse Moer	Nederland	Overig	Woningen	2
2030	121	Yerseke en Kapelse Moer	Nederland	Scheepvaart	Binnenvaart	24
2030	121	Yerseke en Kapelse Moer	Nederland	Scheepvaart	Visserij	1
2030	121	Yerseke en Kapelse Moer	Nederland	Scheepvaart	Zeescheepvaart: Aanlegplaats	4
2030	121	Yerseke en Kapelse Moer	Nederland	Scheepvaart	Zeescheepvaart: Binnengaats route	14
2030	121	Yerseke en Kapelse Moer	Nederland	Scheepvaart	Zeescheepvaart: Zeeroute	11
2030	121	Yerseke en Kapelse Moer	Nederland	Vervoer & overig verkeer	Luchtvaart luchthaventerrein	0
2030	121	Yerseke en Kapelse Moer	Nederland	Vervoer & overig verkeer	Luchtvaart vluchten	1
2030	121	Yerseke en Kapelse Moer	Nederland	Vervoer & overig verkeer	Mobiele werktuigen Bouw en Industrie	3
2030	121	Yerseke en Kapelse Moer	Nederland	Vervoer & overig verkeer	Mobiele werktuigen Consumenten	0
2030	121	Yerseke en Kapelse Moer	Nederland	Vervoer & overig verkeer	Mobiele werktuigen Landbouw	2
2030	121	Yerseke en Kapelse Moer	Nederland	Vervoer & overig verkeer	Mobiele werktuigen overig	0
2030	121	Yerseke en Kapelse Moer	Nederland	Vervoer & overig verkeer	Spoorweg	1
2030	121	Yerseke en Kapelse Moer	Nederland	Wegverkeer	Binnen bebouwde kom	3
2030	121	Yerseke en Kapelse Moer	Nederland	Wegverkeer	Buitenwegen	8
2030	121	Yerseke en Kapelse Moer	Nederland	Wegverkeer	Snelwegen	14
2030	122	Westerschelde & Saeftinghe	Nederland	Industrie	Afvalverwerking	1
2030	122	Westerschelde & Saeftinghe	Nederland	Industrie	Basismetaal	1
2030	122	Westerschelde & Saeftinghe	Nederland	Industrie	Bouwmaterialen	1
2030	122	Westerschelde & Saeftinghe	Nederland	Industrie	Chemische industrie	19
2030	122	Westerschelde & Saeftinghe	Nederland	Industrie	Energie	1
2030	122	Westerschelde & Saeftinghe	Nederland	Industrie	Industrie Overig	0
2030	122	Westerschelde & Saeftinghe	Nederland	Industrie	Metaalbewerkingsindustrie	0
2030	122	Westerschelde & Saeftinghe	Nederland	Industrie	Olieraffinaderijen	1
2030	122	Westerschelde & Saeftinghe	Nederland	Industrie	Voedings- en genotmiddelen	1
2030	122	Westerschelde & Saeftinghe	Nederland	Landbouw	Beweiding	2
2030	122	Westerschelde & Saeftinghe	Nederland	Landbouw	Glastuinbouw	0
2030	122	Westerschelde & Saeftinghe	Nederland	Landbouw	Mestaanwending	81
2030	122	Westerschelde & Saeftinghe	Nederland	Landbouw	Mestbe- en verwerking	1
2030	122	Westerschelde & Saeftinghe	Nederland	Landbouw	Mestopslag	2
2030	122	Westerschelde & Saeftinghe	Nederland	Landbouw	Overige landbouw	15
2030	122	Westerschelde & Saeftinghe	Nederland	Landbouw	Stallen Overig vee	1
2030	122	Westerschelde & Saeftinghe	Nederland	Landbouw	Stallen Pluimvee	5
2030	122	Westerschelde & Saeftinghe	Nederland	Landbouw	Stallen Rundvee	19
2030	122	Westerschelde & Saeftinghe	Nederland	Landbouw	Stallen Varkens	8
2030	122	Westerschelde & Saeftinghe	Nederland	Overig	Bouw	0
2030	122	Westerschelde & Saeftinghe	Nederland	Overig	Drinkwater en rioolwaterzuivering	0
2030	122	Westerschelde & Saeftinghe	Nederland	Overig	Kantoren en winkels, hobby paarden dienstverlening	7
2030	122	Westerschelde & Saeftinghe	Nederland	Overig	Overig consumenten	10
2030	122	Westerschelde & Saeftinghe	Nederland	Overig	Woningen	1
2030	122	Westerschelde & Saeftinghe	Nederland	Scheepvaart	Binnenvaart	9
2030	122	Westerschelde & Saeftinghe	Nederland	Scheepvaart	Visserij	0
2030	122	Westerschelde & Saeftinghe	Nederland	Scheepvaart	Zeescheepvaart: Aanlegplaats	2
2030	122	Westerschelde & Saeftinghe	Nederland	Scheepvaart	Zeescheepvaart: Binnengaats route	11
2030	122	Westerschelde & Saeftinghe	Nederland	Scheepvaart	Zeescheepvaart: Zeeroute	8
2030	122	Westerschelde & Saeftinghe	Nederland	Vervoer & overig verkeer	Luchtvaart luchthaventerrein	0
2030	122	Westerschelde & Saeftinghe	Nederland	Vervoer & overig verkeer	Luchtvaart vluchten	0
2030	122	Westerschelde & Saeftinghe	Nederland	Vervoer & overig verkeer	Mobiele werktuigen Bouw en Industrie	2
2030	122	Westerschelde & Saeftinghe	Nederland	Vervoer & overig verkeer	Mobiele werktuigen Consumenten	0
2030	122	Westerschelde & Saeftinghe	Nederland	Vervoer & overig verkeer	Mobiele werktuigen Landbouw	2
2030	122	Westerschelde & Saeftinghe	Nederland	Vervoer & overig verkeer	Mobiele werktuigen overig	0
2030	122	Westerschelde & Saeftinghe	Nederland	Vervoer & overig verkeer	Spoorweg	0
2030	122	Westerschelde & Saeftinghe	Nederland	Wegverkeer	Binnen bebouwde kom	2
2030	122	Westerschelde & Saeftinghe	Nederland	Wegverkeer	Buitenwegen	4

2030	122	Westerschelde & Saeftinghe	Nederland	Wegverkeer	Snelwegen	8
2030	123	Zwin & Kievittepolder	Nederland	Industrie	Afvalverwerking	1
2030	123	Zwin & Kievittepolder	Nederland	Industrie	Basismetaal	1
2030	123	Zwin & Kievittepolder	Nederland	Industrie	Bouwmaterialen	1
2030	123	Zwin & Kievittepolder	Nederland	Industrie	Chemische industrie	7
2030	123	Zwin & Kievittepolder	Nederland	Industrie	Energie	1
2030	123	Zwin & Kievittepolder	Nederland	Industrie	Industrie Overig	0
2030	123	Zwin & Kievittepolder	Nederland	Industrie	Metaalbewerkingsindustrie	0
2030	123	Zwin & Kievittepolder	Nederland	Industrie	Olieraffinaderijen	1
2030	123	Zwin & Kievittepolder	Nederland	Industrie	Voedings- en genotmiddelen	1
2030	123	Zwin & Kievittepolder	Nederland	Landbouw	Beweiding	1
2030	123	Zwin & Kievittepolder	Nederland	Landbouw	Glastuinbouw	0
2030	123	Zwin & Kievittepolder	Nederland	Landbouw	Mestaanwending	41
2030	123	Zwin & Kievittepolder	Nederland	Landbouw	Mestbe- en verwerking	1
2030	123	Zwin & Kievittepolder	Nederland	Landbouw	Mestopslag	1
2030	123	Zwin & Kievittepolder	Nederland	Landbouw	Overige landbouw	7
2030	123	Zwin & Kievittepolder	Nederland	Landbouw	Stallen Overig vee	1
2030	123	Zwin & Kievittepolder	Nederland	Landbouw	Stallen Pluimvee	3
2030	123	Zwin & Kievittepolder	Nederland	Landbouw	Stallen Rundvee	12
2030	123	Zwin & Kievittepolder	Nederland	Landbouw	Stallen Varkens	4
2030	123	Zwin & Kievittepolder	Nederland	Overig	Bouw	0
2030	123	Zwin & Kievittepolder	Nederland	Overig	Drinkwater en rioolwaterzuivering	0
2030	123	Zwin & Kievittepolder	Nederland	Overig	Kantoren en winkels, hobby paarden dienstverlening	6
2030	123	Zwin & Kievittepolder	Nederland	Overig	Overig consumenten	39
2030	123	Zwin & Kievittepolder	Nederland	Overig	Woningen	1
2030	123	Zwin & Kievittepolder	Nederland	Scheepvaart	Binnenvaart	5
2030	123	Zwin & Kievittepolder	Nederland	Scheepvaart	Visserij	0
2030	123	Zwin & Kievittepolder	Nederland	Scheepvaart	Zeescheepvaart: Aanlegplaats	2
2030	123	Zwin & Kievittepolder	Nederland	Scheepvaart	Zeescheepvaart: Binnengaats route	6
2030	123	Zwin & Kievittepolder	Nederland	Scheepvaart	Zeescheepvaart: Zeeroute	11
2030	123	Zwin & Kievittepolder	Nederland	Vervoer & overig verkeer	Luchtvaart luchthaventerrein	0
2030	123	Zwin & Kievittepolder	Nederland	Vervoer & overig verkeer	Luchtvaart vluchten	0
2030	123	Zwin & Kievittepolder	Nederland	Vervoer & overig verkeer	Mobiele werktuigen Bouw en Industrie	2
2030	123	Zwin & Kievittepolder	Nederland	Vervoer & overig verkeer	Mobiele werktuigen Consumenten	0
2030	123	Zwin & Kievittepolder	Nederland	Vervoer & overig verkeer	Mobiele werktuigen Landbouw	1
2030	123	Zwin & Kievittepolder	Nederland	Vervoer & overig verkeer	Mobiele werktuigen overig	0
2030	123	Zwin & Kievittepolder	Nederland	Vervoer & overig verkeer	Spoorweg	0
2030	123	Zwin & Kievittepolder	Nederland	Wegverkeer	Binnen bebouwde kom	2
2030	123	Zwin & Kievittepolder	Nederland	Wegverkeer	Buitenwegen	3
2030	123	Zwin & Kievittepolder	Nederland	Wegverkeer	Snelwegen	4
2030	124	Groote Gat	Nederland	Industrie	Afvalverwerking	1
2030	124	Groote Gat	Nederland	Industrie	Basismetaal	1
2030	124	Groote Gat	Nederland	Industrie	Bouwmaterialen	1
2030	124	Groote Gat	Nederland	Industrie	Chemische industrie	9
2030	124	Groote Gat	Nederland	Industrie	Energie	1
2030	124	Groote Gat	Nederland	Industrie	Industrie Overig	0
2030	124	Groote Gat	Nederland	Industrie	Metaalbewerkingsindustrie	0
2030	124	Groote Gat	Nederland	Industrie	Olieraffinaderijen	1
2030	124	Groote Gat	Nederland	Industrie	Voedings- en genotmiddelen	1
2030	124	Groote Gat	Nederland	Landbouw	Beweiding	3
2030	124	Groote Gat	Nederland	Landbouw	Glastuinbouw	0
2030	124	Groote Gat	Nederland	Landbouw	Mestaanwending	138
2030	124	Groote Gat	Nederland	Landbouw	Mestbe- en verwerking	1
2030	124	Groote Gat	Nederland	Landbouw	Mestopslag	2
2030	124	Groote Gat	Nederland	Landbouw	Overige landbouw	31
2030	124	Groote Gat	Nederland	Landbouw	Stallen Overig vee	1
2030	124	Groote Gat	Nederland	Landbouw	Stallen Pluimvee	6
2030	124	Groote Gat	Nederland	Landbouw	Stallen Rundvee	20
2030	124	Groote Gat	Nederland	Landbouw	Stallen Varkens	12
2030	124	Groote Gat	Nederland	Overig	Bouw	0
2030	124	Groote Gat	Nederland	Overig	Drinkwater en rioolwaterzuivering	0
2030	124	Groote Gat	Nederland	Overig	Kantoren en winkels, hobby paarden dienstverlening	20
2030	124	Groote Gat	Nederland	Overig	Overig consumenten	30
2030	124	Groote Gat	Nederland	Overig	Woningen	2
2030	124	Groote Gat	Nederland	Scheepvaart	Binnenvaart	5
2030	124	Groote Gat	Nederland	Scheepvaart	Visserij	0
2030	124	Groote Gat	Nederland	Scheepvaart	Zeescheepvaart: Aanlegplaats	2
2030	124	Groote Gat	Nederland	Scheepvaart	Zeescheepvaart: Binnengaats route	6
2030	124	Groote Gat	Nederland	Scheepvaart	Zeescheepvaart: Zeeroute	9
2030	124	Groote Gat	Nederland	Vervoer & overig verkeer	Luchtvaart luchthaventerrein	0
2030	124	Groote Gat	Nederland	Vervoer & overig verkeer	Luchtvaart vluchten	0
2030	124	Groote Gat	Nederland	Vervoer & overig verkeer	Mobiele werktuigen Bouw en Industrie	2
2030	124	Groote Gat	Nederland	Vervoer & overig verkeer	Mobiele werktuigen Consumenten	0
2030	124	Groote Gat	Nederland	Vervoer & overig verkeer	Mobiele werktuigen Landbouw	2
2030	124	Groote Gat	Nederland	Vervoer & overig verkeer	Mobiele werktuigen overig	0
2030	124	Groote Gat	Nederland	Vervoer & overig verkeer	Spoorweg	0
2030	124	Groote Gat	Nederland	Wegverkeer	Binnen bebouwde kom	2
2030	124	Groote Gat	Nederland	Wegverkeer	Buitenwegen	5
2030	124	Groote Gat	Nederland	Wegverkeer	Snelwegen	5
2030	125	Canisvliet	Nederland	Industrie	Afvalverwerking	1
2030	125	Canisvliet	Nederland	Industrie	Basismetaal	1
2030	125	Canisvliet	Nederland	Industrie	Bouwmaterialen	1
2030	125	Canisvliet	Nederland	Industrie	Chemische industrie	49
2030	125	Canisvliet	Nederland	Industrie	Energie	1
2030	125	Canisvliet	Nederland	Industrie	Industrie Overig	0
2030	125	Canisvliet	Nederland	Industrie	Metaalbewerkingsindustrie	0
2030	125	Canisvliet	Nederland	Industrie	Olieraffinaderijen	1
2030	125	Canisvliet	Nederland	Industrie	Voedings- en genotmiddelen	5
2030	125	Canisvliet	Nederland	Landbouw	Beweiding	1
2030	125	Canisvliet	Nederland	Landbouw	Glastuinbouw	0
2030	125	Canisvliet	Nederland	Landbouw	Mestaanwending	155

2030	125	Canisvliet	Nederland	Landbouw	Mestbe- en verwerking	1
2030	125	Canisvliet	Nederland	Landbouw	Mestopslag	2
2030	125	Canisvliet	Nederland	Landbouw	Overige landbouw	39
2030	125	Canisvliet	Nederland	Landbouw	Stallen Overig vee	1
2030	125	Canisvliet	Nederland	Landbouw	Stallen Pluimvee	3
2030	125	Canisvliet	Nederland	Landbouw	Stallen Rundvee	14
2030	125	Canisvliet	Nederland	Landbouw	Stallen Varkens	5
2030	125	Canisvliet	Nederland	Overig	Bouw	0
2030	125	Canisvliet	Nederland	Overig	Drinkwater en rioolwaterzuivering	0
2030	125	Canisvliet	Nederland	Overig	Kantoren en winkels, hobby paarden dienstverlening	7
2030	125	Canisvliet	Nederland	Overig	Overig consumenten	21
2030	125	Canisvliet	Nederland	Overig	Woningen	1
2030	125	Canisvliet	Nederland	Scheepvaart	Binnenvaart	9
2030	125	Canisvliet	Nederland	Scheepvaart	Visserij	0
2030	125	Canisvliet	Nederland	Scheepvaart	Zeescheepvaart: Aanlegplaats	2
2030	125	Canisvliet	Nederland	Scheepvaart	Zeescheepvaart: Binnengaats route	6
2030	125	Canisvliet	Nederland	Scheepvaart	Zeescheepvaart: Zeeroute	8
2030	125	Canisvliet	Nederland	Vervoer & overig verkeer	Luchtvaart luchthaventerrein	0
2030	125	Canisvliet	Nederland	Vervoer & overig verkeer	Luchtvaart vluchten	0
2030	125	Canisvliet	Nederland	Vervoer & overig verkeer	Mobiele werktuigen Bouw en Industrie	2
2030	125	Canisvliet	Nederland	Vervoer & overig verkeer	Mobiele werktuigen Consumenten	0
2030	125	Canisvliet	Nederland	Vervoer & overig verkeer	Mobiele werktuigen Landbouw	2
2030	125	Canisvliet	Nederland	Vervoer & overig verkeer	Mobiele werktuigen overig	0
2030	125	Canisvliet	Nederland	Vervoer & overig verkeer	Spoorweg	0
2030	125	Canisvliet	Nederland	Wegverkeer	Binnen bebouwde kom	2
2030	125	Canisvliet	Nederland	Wegverkeer	Buitenwegen	4
2030	125	Canisvliet	Nederland	Wegverkeer	Snelwegen	6
2030	126	Vogelkreek	Nederland	Industrie	Afvalverwerking	2
2030	126	Vogelkreek	Nederland	Industrie	Basismetaal	1
2030	126	Vogelkreek	Nederland	Industrie	Bouwmaterialen	1
2030	126	Vogelkreek	Nederland	Industrie	Chemische industrie	42
2030	126	Vogelkreek	Nederland	Industrie	Energie	1
2030	126	Vogelkreek	Nederland	Industrie	Industrie Overig	0
2030	126	Vogelkreek	Nederland	Industrie	Metaalbewerkingsindustrie	0
2030	126	Vogelkreek	Nederland	Industrie	Olieraffinaderijen	1
2030	126	Vogelkreek	Nederland	Industrie	Voedings- en genotmiddelen	2
2030	126	Vogelkreek	Nederland	Landbouw	Beweiding	2
2030	126	Vogelkreek	Nederland	Landbouw	Glastuinbouw	0
2030	126	Vogelkreek	Nederland	Landbouw	Mestaanwending	165
2030	126	Vogelkreek	Nederland	Landbouw	Mestbe- en verwerking	2
2030	126	Vogelkreek	Nederland	Landbouw	Mestopslag	4
2030	126	Vogelkreek	Nederland	Landbouw	Overige landbouw	52
2030	126	Vogelkreek	Nederland	Landbouw	Stallen Overig vee	2
2030	126	Vogelkreek	Nederland	Landbouw	Stallen Pluimvee	6
2030	126	Vogelkreek	Nederland	Landbouw	Stallen Rundvee	41
2030	126	Vogelkreek	Nederland	Landbouw	Stallen Varkens	10
2030	126	Vogelkreek	Nederland	Overig	Bouw	0
2030	126	Vogelkreek	Nederland	Overig	Drinkwater en rioolwaterzuivering	0
2030	126	Vogelkreek	Nederland	Overig	Kantoren en winkels, hobby paarden dienstverlening	14
2030	126	Vogelkreek	Nederland	Overig	Overig consumenten	43
2030	126	Vogelkreek	Nederland	Overig	Woningen	1
2030	126	Vogelkreek	Nederland	Scheepvaart	Binnenvaart	10
2030	126	Vogelkreek	Nederland	Scheepvaart	Visserij	0
2030	126	Vogelkreek	Nederland	Scheepvaart	Zeescheepvaart: Aanlegplaats	3
2030	126	Vogelkreek	Nederland	Scheepvaart	Zeescheepvaart: Binnengaats route	11
2030	126	Vogelkreek	Nederland	Scheepvaart	Zeescheepvaart: Zeeroute	9
2030	126	Vogelkreek	Nederland	Vervoer & overig verkeer	Luchtvaart luchthaventerrein	0
2030	126	Vogelkreek	Nederland	Vervoer & overig verkeer	Luchtvaart vluchten	0
2030	126	Vogelkreek	Nederland	Vervoer & overig verkeer	Mobiele werktuigen Bouw en Industrie	2
2030	126	Vogelkreek	Nederland	Vervoer & overig verkeer	Mobiele werktuigen Consumenten	0
2030	126	Vogelkreek	Nederland	Vervoer & overig verkeer	Mobiele werktuigen Landbouw	3
2030	126	Vogelkreek	Nederland	Vervoer & overig verkeer	Mobiele werktuigen overig	0
2030	126	Vogelkreek	Nederland	Vervoer & overig verkeer	Spoorweg	0
2030	126	Vogelkreek	Nederland	Wegverkeer	Binnen bebouwde kom	2
2030	126	Vogelkreek	Nederland	Wegverkeer	Buitenwegen	6
2030	126	Vogelkreek	Nederland	Wegverkeer	Snelwegen	8
2030	128	Brabantse Wal	Nederland	Industrie	Afvalverwerking	3
2030	128	Brabantse Wal	Nederland	Industrie	Basismetaal	2
2030	128	Brabantse Wal	Nederland	Industrie	Bouwmaterialen	4
2030	128	Brabantse Wal	Nederland	Industrie	Chemische industrie	25
2030	128	Brabantse Wal	Nederland	Industrie	Energie	3
2030	128	Brabantse Wal	Nederland	Industrie	Industrie Overig	1
2030	128	Brabantse Wal	Nederland	Industrie	Metaalbewerkingsindustrie	0
2030	128	Brabantse Wal	Nederland	Industrie	Olieraffinaderijen	2
2030	128	Brabantse Wal	Nederland	Industrie	Voedings- en genotmiddelen	3
2030	128	Brabantse Wal	Nederland	Landbouw	Beweiding	4
2030	128	Brabantse Wal	Nederland	Landbouw	Glastuinbouw	1
2030	128	Brabantse Wal	Nederland	Landbouw	Mestaanwending	191
2030	128	Brabantse Wal	Nederland	Landbouw	Mestbe- en verwerking	6
2030	128	Brabantse Wal	Nederland	Landbouw	Mestopslag	11
2030	128	Brabantse Wal	Nederland	Landbouw	Overige landbouw	43
2030	128	Brabantse Wal	Nederland	Landbouw	Stallen Overig vee	8
2030	128	Brabantse Wal	Nederland	Landbouw	Stallen Pluimvee	20
2030	128	Brabantse Wal	Nederland	Landbouw	Stallen Rundvee	93
2030	128	Brabantse Wal	Nederland	Landbouw	Stallen Varkens	50
2030	128	Brabantse Wal	Nederland	Overig	Bouw	0
2030	128	Brabantse Wal	Nederland	Overig	Drinkwater en rioolwaterzuivering	0
2030	128	Brabantse Wal	Nederland	Overig	Kantoren en winkels, hobby paarden dienstverlening	33
2030	128	Brabantse Wal	Nederland	Overig	Overig consumenten	53
2030	128	Brabantse Wal	Nederland	Overig	Woningen	4
2030	128	Brabantse Wal	Nederland	Scheepvaart	Binnenvaart	26

2030	128	Brabantse Wal	Nederland	Scheepvaart	Visserij	1
2030	128	Brabantse Wal	Nederland	Scheepvaart	Zeescheepvaart: Aanlegplaats	4
2030	128	Brabantse Wal	Nederland	Scheepvaart	Zeescheepvaart: Binnengaats route	18
2030	128	Brabantse Wal	Nederland	Scheepvaart	Zeescheepvaart: Zeeroute	16
2030	128	Brabantse Wal	Nederland	Vervoer & overig verkeer	Luchtvaart luchthaventerrein	0
2030	128	Brabantse Wal	Nederland	Vervoer & overig verkeer	Luchtvaart vluchten	1
2030	128	Brabantse Wal	Nederland	Vervoer & overig verkeer	Mobiele werktuigen Bouw en Industrie	5
2030	128	Brabantse Wal	Nederland	Vervoer & overig verkeer	Mobiele werktuigen Consumenten	0
2030	128	Brabantse Wal	Nederland	Vervoer & overig verkeer	Mobiele werktuigen Landbouw	4
2030	128	Brabantse Wal	Nederland	Vervoer & overig verkeer	Mobiele werktuigen overig	0
2030	128	Brabantse Wal	Nederland	Vervoer & overig verkeer	Spoorweg	1
2030	128	Brabantse Wal	Nederland	Wegverkeer	Binnen bebouwde kom	6
2030	128	Brabantse Wal	Nederland	Wegverkeer	Buitenwegen	16
2030	128	Brabantse Wal	Nederland	Wegverkeer	Snelwegen	48
2030	129	Ulvenhoutse Bos	Nederland	Industrie	Afvalverwerking	6
2030	129	Ulvenhoutse Bos	Nederland	Industrie	Basismetale	3
2030	129	Ulvenhoutse Bos	Nederland	Industrie	Bouwmaterialen	9
2030	129	Ulvenhoutse Bos	Nederland	Industrie	Chemische industrie	16
2030	129	Ulvenhoutse Bos	Nederland	Industrie	Energie	4
2030	129	Ulvenhoutse Bos	Nederland	Industrie	Industrie Overig	1
2030	129	Ulvenhoutse Bos	Nederland	Industrie	Metaalbewerkingsindustrie	1
2030	129	Ulvenhoutse Bos	Nederland	Industrie	Olieraffinaderijen	2
2030	129	Ulvenhoutse Bos	Nederland	Industrie	Voedings- en genotmiddelen	5
2030	129	Ulvenhoutse Bos	Nederland	Landbouw	Beweiding	6
2030	129	Ulvenhoutse Bos	Nederland	Landbouw	Glastuinbouw	2
2030	129	Ulvenhoutse Bos	Nederland	Landbouw	Mestaanwending	210
2030	129	Ulvenhoutse Bos	Nederland	Landbouw	Mestbe- en verwerking	14
2030	129	Ulvenhoutse Bos	Nederland	Landbouw	Mestopslag	19
2030	129	Ulvenhoutse Bos	Nederland	Landbouw	Overige landbouw	22
2030	129	Ulvenhoutse Bos	Nederland	Landbouw	Stallen Overig vee	14
2030	129	Ulvenhoutse Bos	Nederland	Landbouw	Stallen Pluimvee	31
2030	129	Ulvenhoutse Bos	Nederland	Landbouw	Stallen Rundvee	180
2030	129	Ulvenhoutse Bos	Nederland	Landbouw	Stallen Varkens	78
2030	129	Ulvenhoutse Bos	Nederland	Overig	Bouw	0
2030	129	Ulvenhoutse Bos	Nederland	Overig	Drinkwater en rioolwaterzuivering	1
2030	129	Ulvenhoutse Bos	Nederland	Overig	Kantoren en winkels, hobby paarden dienstverlening	86
2030	129	Ulvenhoutse Bos	Nederland	Overig	Overig consumenten	125
2030	129	Ulvenhoutse Bos	Nederland	Overig	Woningen	8
2030	129	Ulvenhoutse Bos	Nederland	Scheepvaart	Binnenvaart	26
2030	129	Ulvenhoutse Bos	Nederland	Scheepvaart	Visserij	1
2030	129	Ulvenhoutse Bos	Nederland	Scheepvaart	Zeescheepvaart: Aanlegplaats	4
2030	129	Ulvenhoutse Bos	Nederland	Scheepvaart	Zeescheepvaart: Binnengaats route	11
2030	129	Ulvenhoutse Bos	Nederland	Scheepvaart	Zeescheepvaart: Zeeroute	15
2030	129	Ulvenhoutse Bos	Nederland	Vervoer & overig verkeer	Luchtvaart luchthaventerrein	0
2030	129	Ulvenhoutse Bos	Nederland	Vervoer & overig verkeer	Luchtvaart vluchten	1
2030	129	Ulvenhoutse Bos	Nederland	Vervoer & overig verkeer	Mobiele werktuigen Bouw en Industrie	12
2030	129	Ulvenhoutse Bos	Nederland	Vervoer & overig verkeer	Mobiele werktuigen Consumenten	0
2030	129	Ulvenhoutse Bos	Nederland	Vervoer & overig verkeer	Mobiele werktuigen Landbouw	4
2030	129	Ulvenhoutse Bos	Nederland	Vervoer & overig verkeer	Mobiele werktuigen overig	0
2030	129	Ulvenhoutse Bos	Nederland	Vervoer & overig verkeer	Spoorweg	2
2030	129	Ulvenhoutse Bos	Nederland	Wegverkeer	Binnen bebouwde kom	14
2030	129	Ulvenhoutse Bos	Nederland	Wegverkeer	Buitenwegen	26
2030	129	Ulvenhoutse Bos	Nederland	Wegverkeer	Snelwegen	111
2030	130	Langstraat	Nederland	Industrie	Afvalverwerking	4
2030	130	Langstraat	Nederland	Industrie	Basismetale	2
2030	130	Langstraat	Nederland	Industrie	Bouwmaterialen	6
2030	130	Langstraat	Nederland	Industrie	Chemische industrie	8
2030	130	Langstraat	Nederland	Industrie	Energie	4
2030	130	Langstraat	Nederland	Industrie	Industrie Overig	1
2030	130	Langstraat	Nederland	Industrie	Metaalbewerkingsindustrie	1
2030	130	Langstraat	Nederland	Industrie	Olieraffinaderijen	2
2030	130	Langstraat	Nederland	Industrie	Voedings- en genotmiddelen	3
2030	130	Langstraat	Nederland	Landbouw	Beweiding	9
2030	130	Langstraat	Nederland	Landbouw	Glastuinbouw	1
2030	130	Langstraat	Nederland	Landbouw	Mestaanwending	199
2030	130	Langstraat	Nederland	Landbouw	Mestbe- en verwerking	7
2030	130	Langstraat	Nederland	Landbouw	Mestopslag	11
2030	130	Langstraat	Nederland	Landbouw	Overige landbouw	17
2030	130	Langstraat	Nederland	Landbouw	Stallen Overig vee	12
2030	130	Langstraat	Nederland	Landbouw	Stallen Pluimvee	17
2030	130	Langstraat	Nederland	Landbouw	Stallen Rundvee	115
2030	130	Langstraat	Nederland	Landbouw	Stallen Varkens	38
2030	130	Langstraat	Nederland	Overig	Bouw	0
2030	130	Langstraat	Nederland	Overig	Drinkwater en rioolwaterzuivering	0
2030	130	Langstraat	Nederland	Overig	Kantoren en winkels, hobby paarden dienstverlening	31
2030	130	Langstraat	Nederland	Overig	Overig consumenten	100
2030	130	Langstraat	Nederland	Overig	Woningen	4
2030	130	Langstraat	Nederland	Scheepvaart	Binnenvaart	20
2030	130	Langstraat	Nederland	Scheepvaart	Visserij	0
2030	130	Langstraat	Nederland	Scheepvaart	Zeescheepvaart: Aanlegplaats	3
2030	130	Langstraat	Nederland	Scheepvaart	Zeescheepvaart: Binnengaats route	6
2030	130	Langstraat	Nederland	Scheepvaart	Zeescheepvaart: Zeeroute	10
2030	130	Langstraat	Nederland	Vervoer & overig verkeer	Luchtvaart luchthaventerrein	0
2030	130	Langstraat	Nederland	Vervoer & overig verkeer	Luchtvaart vluchten	1
2030	130	Langstraat	Nederland	Vervoer & overig verkeer	Mobiele werktuigen Bouw en Industrie	7
2030	130	Langstraat	Nederland	Vervoer & overig verkeer	Mobiele werktuigen Consumenten	0
2030	130	Langstraat	Nederland	Vervoer & overig verkeer	Mobiele werktuigen Landbouw	3
2030	130	Langstraat	Nederland	Vervoer & overig verkeer	Mobiele werktuigen overig	0
2030	130	Langstraat	Nederland	Vervoer & overig verkeer	Spoorweg	1
2030	130	Langstraat	Nederland	Wegverkeer	Binnen bebouwde kom	9
2030	130	Langstraat	Nederland	Wegverkeer	Buitenwegen	20

2030	130	Langstraat	Nederland	Wegverkeer	Snelwegen	55
2030	131	Loonse en Drunense Duinen & Leemkuilen	Nederland	Industrie	Afvalverwerking	8
2030	131	Loonse en Drunense Duinen & Leemkuilen	Nederland	Industrie	Basismetaal	3
2030	131	Loonse en Drunense Duinen & Leemkuilen	Nederland	Industrie	Bouwmaterialen	8
2030	131	Loonse en Drunense Duinen & Leemkuilen	Nederland	Industrie	Chemische industrie	9
2030	131	Loonse en Drunense Duinen & Leemkuilen	Nederland	Industrie	Energie	4
2030	131	Loonse en Drunense Duinen & Leemkuilen	Nederland	Industrie	Industrie Overig	1
2030	131	Loonse en Drunense Duinen & Leemkuilen	Nederland	Industrie	Metaalbewerkingsindustrie	1
2030	131	Loonse en Drunense Duinen & Leemkuilen	Nederland	Industrie	Olieraffinaderijen	2
2030	131	Loonse en Drunense Duinen & Leemkuilen	Nederland	Industrie	Voedings- en genotmiddelen	4
2030	131	Loonse en Drunense Duinen & Leemkuilen	Nederland	Landbouw	Beweiding	7
2030	131	Loonse en Drunense Duinen & Leemkuilen	Nederland	Landbouw	Glastuinbouw	1
2030	131	Loonse en Drunense Duinen & Leemkuilen	Nederland	Landbouw	Mestaanwending	213
2030	131	Loonse en Drunense Duinen & Leemkuilen	Nederland	Landbouw	Mestbe- en verwerking	17
2030	131	Loonse en Drunense Duinen & Leemkuilen	Nederland	Landbouw	Mestopslag	19
2030	131	Loonse en Drunense Duinen & Leemkuilen	Nederland	Landbouw	Overige landbouw	16
2030	131	Loonse en Drunense Duinen & Leemkuilen	Nederland	Landbouw	Stallen Overig vee	18
2030	131	Loonse en Drunense Duinen & Leemkuilen	Nederland	Landbouw	Stallen Pluimvee	39
2030	131	Loonse en Drunense Duinen & Leemkuilen	Nederland	Landbouw	Stallen Rundvee	168
2030	131	Loonse en Drunense Duinen & Leemkuilen	Nederland	Landbouw	Stallen Varkens	90
2030	131	Loonse en Drunense Duinen & Leemkuilen	Nederland	Overig	Bouw	0
2030	131	Loonse en Drunense Duinen & Leemkuilen	Nederland	Overig	Drinkwater en rioolwaterzuivering	1
2030	131	Loonse en Drunense Duinen & Leemkuilen	Nederland	Overig	Kantoren en winkels, hobby paarden dienstverlening	40
2030	131	Loonse en Drunense Duinen & Leemkuilen	Nederland	Overig	Overig consumenten	87
2030	131	Loonse en Drunense Duinen & Leemkuilen	Nederland	Overig	Woningen	5
2030	131	Loonse en Drunense Duinen & Leemkuilen	Nederland	Scheepvaart	Binnenvaart	23
2030	131	Loonse en Drunense Duinen & Leemkuilen	Nederland	Scheepvaart	Visserij	0
2030	131	Loonse en Drunense Duinen & Leemkuilen	Nederland	Scheepvaart	Zeescheepvaart: Aanlegplaats	3
2030	131	Loonse en Drunense Duinen & Leemkuilen	Nederland	Scheepvaart	Zeescheepvaart: Binnengaats route	7
2030	131	Loonse en Drunense Duinen & Leemkuilen	Nederland	Scheepvaart	Zeescheepvaart: Zeeroute	12
2030	131	Loonse en Drunense Duinen & Leemkuilen	Nederland	Vervoer & overig verkeer	Luchtvaart luchthaventerrein	0
2030	131	Loonse en Drunense Duinen & Leemkuilen	Nederland	Vervoer & overig verkeer	Luchtvaart vluchten	1
2030	131	Loonse en Drunense Duinen & Leemkuilen	Nederland	Vervoer & overig verkeer	Mobiele werktuigen Bouw en Industrie	8
2030	131	Loonse en Drunense Duinen & Leemkuilen	Nederland	Vervoer & overig verkeer	Mobiele werktuigen Consumenten	0
2030	131	Loonse en Drunense Duinen & Leemkuilen	Nederland	Vervoer & overig verkeer	Mobiele werktuigen Landbouw	4
2030	131	Loonse en Drunense Duinen & Leemkuilen	Nederland	Vervoer & overig verkeer	Mobiele werktuigen overig	0
2030	131	Loonse en Drunense Duinen & Leemkuilen	Nederland	Vervoer & overig verkeer	Spoorweg	2
2030	131	Loonse en Drunense Duinen & Leemkuilen	Nederland	Wegverkeer	Binnen bebouwde kom	11
2030	131	Loonse en Drunense Duinen & Leemkuilen	Nederland	Wegverkeer	Buitenwegen	22
2030	131	Loonse en Drunense Duinen & Leemkuilen	Nederland	Wegverkeer	Snelwegen	46
2030	132	Vlijmens Ven, Moerputten & Bossche Broek	Nederland	Industrie	Afvalverwerking	4
2030	132	Vlijmens Ven, Moerputten & Bossche Broek	Nederland	Industrie	Basismetaal	2
2030	132	Vlijmens Ven, Moerputten & Bossche Broek	Nederland	Industrie	Bouwmaterialen	5
2030	132	Vlijmens Ven, Moerputten & Bossche Broek	Nederland	Industrie	Chemische industrie	7
2030	132	Vlijmens Ven, Moerputten & Bossche Broek	Nederland	Industrie	Energie	5
2030	132	Vlijmens Ven, Moerputten & Bossche Broek	Nederland	Industrie	Industrie Overig	1
2030	132	Vlijmens Ven, Moerputten & Bossche Broek	Nederland	Industrie	Metaalbewerkingsindustrie	0
2030	132	Vlijmens Ven, Moerputten & Bossche Broek	Nederland	Industrie	Olieraffinaderijen	2
2030	132	Vlijmens Ven, Moerputten & Bossche Broek	Nederland	Industrie	Voedings- en genotmiddelen	3
2030	132	Vlijmens Ven, Moerputten & Bossche Broek	Nederland	Landbouw	Beweiding	5
2030	132	Vlijmens Ven, Moerputten & Bossche Broek	Nederland	Landbouw	Glastuinbouw	1
2030	132	Vlijmens Ven, Moerputten & Bossche Broek	Nederland	Landbouw	Mestaanwending	162
2030	132	Vlijmens Ven, Moerputten & Bossche Broek	Nederland	Landbouw	Mestbe- en verwerking	10
2030	132	Vlijmens Ven, Moerputten & Bossche Broek	Nederland	Landbouw	Mestopslag	13
2030	132	Vlijmens Ven, Moerputten & Bossche Broek	Nederland	Landbouw	Overige landbouw	13
2030	132	Vlijmens Ven, Moerputten & Bossche Broek	Nederland	Landbouw	Stallen Overig vee	11
2030	132	Vlijmens Ven, Moerputten & Bossche Broek	Nederland	Landbouw	Stallen Pluimvee	24
2030	132	Vlijmens Ven, Moerputten & Bossche Broek	Nederland	Landbouw	Stallen Rundvee	123
2030	132	Vlijmens Ven, Moerputten & Bossche Broek	Nederland	Landbouw	Stallen Varkens	53
2030	132	Vlijmens Ven, Moerputten & Bossche Broek	Nederland	Overig	Bouw	0
2030	132	Vlijmens Ven, Moerputten & Bossche Broek	Nederland	Overig	Drinkwater en rioolwaterzuivering	1
2030	132	Vlijmens Ven, Moerputten & Bossche Broek	Nederland	Overig	Kantoren en winkels, hobby paarden dienstverlening	33
2030	132	Vlijmens Ven, Moerputten & Bossche Broek	Nederland	Overig	Overig consumenten	95
2030	132	Vlijmens Ven, Moerputten & Bossche Broek	Nederland	Overig	Woningen	5
2030	132	Vlijmens Ven, Moerputten & Bossche Broek	Nederland	Scheepvaart	Binnenvaart	18
2030	132	Vlijmens Ven, Moerputten & Bossche Broek	Nederland	Scheepvaart	Visserij	0
2030	132	Vlijmens Ven, Moerputten & Bossche Broek	Nederland	Scheepvaart	Zeescheepvaart: Aanlegplaats	2
2030	132	Vlijmens Ven, Moerputten & Bossche Broek	Nederland	Scheepvaart	Zeescheepvaart: Binnengaats route	5
2030	132	Vlijmens Ven, Moerputten & Bossche Broek	Nederland	Scheepvaart	Zeescheepvaart: Zeeroute	10
2030	132	Vlijmens Ven, Moerputten & Bossche Broek	Nederland	Vervoer & overig verkeer	Luchtvaart luchthaventerrein	0
2030	132	Vlijmens Ven, Moerputten & Bossche Broek	Nederland	Vervoer & overig verkeer	Luchtvaart vluchten	1
2030	132	Vlijmens Ven, Moerputten & Bossche Broek	Nederland	Vervoer & overig verkeer	Mobiele werktuigen Bouw en Industrie	10
2030	132	Vlijmens Ven, Moerputten & Bossche Broek	Nederland	Vervoer & overig verkeer	Mobiele werktuigen Consumenten	0
2030	132	Vlijmens Ven, Moerputten & Bossche Broek	Nederland	Vervoer & overig verkeer	Mobiele werktuigen Landbouw	3
2030	132	Vlijmens Ven, Moerputten & Bossche Broek	Nederland	Vervoer & overig verkeer	Mobiele werktuigen overig	0
2030	132	Vlijmens Ven, Moerputten & Bossche Broek	Nederland	Vervoer & overig verkeer	Spoorweg	1
2030	132	Vlijmens Ven, Moerputten & Bossche Broek	Nederland	Wegverkeer	Binnen bebouwde kom	12
2030	132	Vlijmens Ven, Moerputten & Bossche Broek	Nederland	Wegverkeer	Buitenwegen	24
2030	132	Vlijmens Ven, Moerputten & Bossche Broek	Nederland	Wegverkeer	Snelwegen	50
2030	133	Kampina & Oisterwijkse Vennen	Nederland	Industrie	Afvalverwerking	4
2030	133	Kampina & Oisterwijkse Vennen	Nederland	Industrie	Basismetaal	2
2030	133	Kampina & Oisterwijkse Vennen	Nederland	Industrie	Bouwmaterialen	4
2030	133	Kampina & Oisterwijkse Vennen	Nederland	Industrie	Chemische industrie	7
2030	133	Kampina & Oisterwijkse Vennen	Nederland	Industrie	Energie	3
2030	133	Kampina & Oisterwijkse Vennen	Nederland	Industrie	Industrie Overig	1
2030	133	Kampina & Oisterwijkse Vennen	Nederland	Industrie	Metaalbewerkingsindustrie	1
2030	133	Kampina & Oisterwijkse Vennen	Nederland	Industrie	Olieraffinaderijen	1
2030	133	Kampina & Oisterwijkse Vennen	Nederland	Industrie	Voedings- en genotmiddelen	3
2030	133	Kampina & Oisterwijkse Vennen	Nederland	Landbouw	Beweiding	5
2030	133	Kampina & Oisterwijkse Vennen	Nederland	Landbouw	Glastuinbouw	1
2030	133	Kampina & Oisterwijkse Vennen	Nederland	Landbouw	Mestaanwending	172

2030	133	Kampina & Oisterwijkse Vennen	Nederland	Landbouw	Mestbe- en verwerking	22
2030	133	Kampina & Oisterwijkse Vennen	Nederland	Landbouw	Mestopslag	23
2030	133	Kampina & Oisterwijkse Vennen	Nederland	Landbouw	Overige landbouw	13
2030	133	Kampina & Oisterwijkse Vennen	Nederland	Landbouw	Stallen Overig vee	14
2030	133	Kampina & Oisterwijkse Vennen	Nederland	Landbouw	Stallen Pluimvee	59
2030	133	Kampina & Oisterwijkse Vennen	Nederland	Landbouw	Stallen Rundvee	140
2030	133	Kampina & Oisterwijkse Vennen	Nederland	Landbouw	Stallen Varkens	100
2030	133	Kampina & Oisterwijkse Vennen	Nederland	Overig	Bouw	0
2030	133	Kampina & Oisterwijkse Vennen	Nederland	Overig	Drinkwater en rioolwaterzuivering	0
2030	133	Kampina & Oisterwijkse Vennen	Nederland	Overig	Kantoren en winkels, hobby paarden dienstverlening	26
2030	133	Kampina & Oisterwijkse Vennen	Nederland	Overig	Overig consumenten	84
2030	133	Kampina & Oisterwijkse Vennen	Nederland	Overig	Woningen	4
2030	133	Kampina & Oisterwijkse Vennen	Nederland	Scheepvaart	Binnenvaart	15
2030	133	Kampina & Oisterwijkse Vennen	Nederland	Scheepvaart	Visserij	0
2030	133	Kampina & Oisterwijkse Vennen	Nederland	Scheepvaart	Zeescheepvaart: Aanlegplaats	2
2030	133	Kampina & Oisterwijkse Vennen	Nederland	Scheepvaart	Zeescheepvaart: Binnengaats route	5
2030	133	Kampina & Oisterwijkse Vennen	Nederland	Scheepvaart	Zeescheepvaart: Zeeroute	9
2030	133	Kampina & Oisterwijkse Vennen	Nederland	Vervoer & overig verkeer	Luchtvaart luchthaventerrein	0
2030	133	Kampina & Oisterwijkse Vennen	Nederland	Vervoer & overig verkeer	Luchtvaart vluchten	1
2030	133	Kampina & Oisterwijkse Vennen	Nederland	Vervoer & overig verkeer	Mobiele werktuigen Bouw en Industrie	6
2030	133	Kampina & Oisterwijkse Vennen	Nederland	Vervoer & overig verkeer	Mobiele werktuigen Consumenten	0
2030	133	Kampina & Oisterwijkse Vennen	Nederland	Vervoer & overig verkeer	Mobiele werktuigen Landbouw	3
2030	133	Kampina & Oisterwijkse Vennen	Nederland	Vervoer & overig verkeer	Mobiele werktuigen overig	0
2030	133	Kampina & Oisterwijkse Vennen	Nederland	Vervoer & overig verkeer	Spoorweg	1
2030	133	Kampina & Oisterwijkse Vennen	Nederland	Wegverkeer	Binnen bebouwde kom	8
2030	133	Kampina & Oisterwijkse Vennen	Nederland	Wegverkeer	Buitenwegen	16
2030	133	Kampina & Oisterwijkse Vennen	Nederland	Wegverkeer	Snelwegen	37
2030	134	Regte Heide & Riels Laag	Nederland	Industrie	Afvalverwerking	4
2030	134	Regte Heide & Riels Laag	Nederland	Industrie	Basismetaal	2
2030	134	Regte Heide & Riels Laag	Nederland	Industrie	Bouwmaterialen	4
2030	134	Regte Heide & Riels Laag	Nederland	Industrie	Chemische industrie	8
2030	134	Regte Heide & Riels Laag	Nederland	Industrie	Energie	2
2030	134	Regte Heide & Riels Laag	Nederland	Industrie	Industrie Overig	1
2030	134	Regte Heide & Riels Laag	Nederland	Industrie	Metaalbewerkingsindustrie	0
2030	134	Regte Heide & Riels Laag	Nederland	Industrie	Olieraffinaderijen	1
2030	134	Regte Heide & Riels Laag	Nederland	Industrie	Voedings- en genotmiddelen	2
2030	134	Regte Heide & Riels Laag	Nederland	Landbouw	Beweiding	4
2030	134	Regte Heide & Riels Laag	Nederland	Landbouw	Glastuinbouw	1
2030	134	Regte Heide & Riels Laag	Nederland	Landbouw	Mestaanwending	124
2030	134	Regte Heide & Riels Laag	Nederland	Landbouw	Mestbe- en verwerking	13
2030	134	Regte Heide & Riels Laag	Nederland	Landbouw	Mestopslag	13
2030	134	Regte Heide & Riels Laag	Nederland	Landbouw	Overige landbouw	13
2030	134	Regte Heide & Riels Laag	Nederland	Landbouw	Stallen Overig vee	14
2030	134	Regte Heide & Riels Laag	Nederland	Landbouw	Stallen Pluimvee	26
2030	134	Regte Heide & Riels Laag	Nederland	Landbouw	Stallen Rundvee	109
2030	134	Regte Heide & Riels Laag	Nederland	Landbouw	Stallen Varkens	63
2030	134	Regte Heide & Riels Laag	Nederland	Overig	Bouw	0
2030	134	Regte Heide & Riels Laag	Nederland	Overig	Drinkwater en rioolwaterzuivering	0
2030	134	Regte Heide & Riels Laag	Nederland	Overig	Kantoren en winkels, hobby paarden dienstverlening	24
2030	134	Regte Heide & Riels Laag	Nederland	Overig	Overig consumenten	65
2030	134	Regte Heide & Riels Laag	Nederland	Overig	Woningen	3
2030	134	Regte Heide & Riels Laag	Nederland	Scheepvaart	Binnenvaart	13
2030	134	Regte Heide & Riels Laag	Nederland	Scheepvaart	Visserij	0
2030	134	Regte Heide & Riels Laag	Nederland	Scheepvaart	Zeescheepvaart: Aanlegplaats	2
2030	134	Regte Heide & Riels Laag	Nederland	Scheepvaart	Zeescheepvaart: Binnengaats route	6
2030	134	Regte Heide & Riels Laag	Nederland	Scheepvaart	Zeescheepvaart: Zeeroute	10
2030	134	Regte Heide & Riels Laag	Nederland	Vervoer & overig verkeer	Luchtvaart luchthaventerrein	0
2030	134	Regte Heide & Riels Laag	Nederland	Vervoer & overig verkeer	Luchtvaart vluchten	1
2030	134	Regte Heide & Riels Laag	Nederland	Vervoer & overig verkeer	Mobiele werktuigen Bouw en Industrie	5
2030	134	Regte Heide & Riels Laag	Nederland	Vervoer & overig verkeer	Mobiele werktuigen Consumenten	0
2030	134	Regte Heide & Riels Laag	Nederland	Vervoer & overig verkeer	Mobiele werktuigen Landbouw	2
2030	134	Regte Heide & Riels Laag	Nederland	Vervoer & overig verkeer	Mobiele werktuigen overig	0
2030	134	Regte Heide & Riels Laag	Nederland	Vervoer & overig verkeer	Spoorweg	1
2030	134	Regte Heide & Riels Laag	Nederland	Wegverkeer	Binnen bebouwde kom	7
2030	134	Regte Heide & Riels Laag	Nederland	Wegverkeer	Buitenwegen	12
2030	134	Regte Heide & Riels Laag	Nederland	Wegverkeer	Snelwegen	30
2030	135	Kempenland-West	Nederland	Industrie	Afvalverwerking	3
2030	135	Kempenland-West	Nederland	Industrie	Basismetaal	2
2030	135	Kempenland-West	Nederland	Industrie	Bouwmaterialen	4
2030	135	Kempenland-West	Nederland	Industrie	Chemische industrie	7
2030	135	Kempenland-West	Nederland	Industrie	Energie	2
2030	135	Kempenland-West	Nederland	Industrie	Industrie Overig	1
2030	135	Kempenland-West	Nederland	Industrie	Metaalbewerkingsindustrie	0
2030	135	Kempenland-West	Nederland	Industrie	Olieraffinaderijen	1
2030	135	Kempenland-West	Nederland	Industrie	Voedings- en genotmiddelen	2
2030	135	Kempenland-West	Nederland	Landbouw	Beweiding	4
2030	135	Kempenland-West	Nederland	Landbouw	Glastuinbouw	1
2030	135	Kempenland-West	Nederland	Landbouw	Mestaanwending	144
2030	135	Kempenland-West	Nederland	Landbouw	Mestbe- en verwerking	30
2030	135	Kempenland-West	Nederland	Landbouw	Mestopslag	27
2030	135	Kempenland-West	Nederland	Landbouw	Overige landbouw	16
2030	135	Kempenland-West	Nederland	Landbouw	Stallen Overig vee	12
2030	135	Kempenland-West	Nederland	Landbouw	Stallen Pluimvee	57
2030	135	Kempenland-West	Nederland	Landbouw	Stallen Rundvee	171
2030	135	Kempenland-West	Nederland	Landbouw	Stallen Varkens	137
2030	135	Kempenland-West	Nederland	Overig	Bouw	0
2030	135	Kempenland-West	Nederland	Overig	Drinkwater en rioolwaterzuivering	0
2030	135	Kempenland-West	Nederland	Overig	Kantoren en winkels, hobby paarden dienstverlening	22
2030	135	Kempenland-West	Nederland	Overig	Overig consumenten	43
2030	135	Kempenland-West	Nederland	Overig	Woningen	3
2030	135	Kempenland-West	Nederland	Scheepvaart	Binnenvaart	13

2030	135	Kempenland-West	Nederland	Scheepvaart	Visserij	0
2030	135	Kempenland-West	Nederland	Scheepvaart	Zeescheepvaart: Aanlegplaats	2
2030	135	Kempenland-West	Nederland	Scheepvaart	Zeescheepvaart: Binnengaats route	5
2030	135	Kempenland-West	Nederland	Scheepvaart	Zeescheepvaart: Zeeroute	9
2030	135	Kempenland-West	Nederland	Vervoer & overig verkeer	Luchtvaart luchthaventerrein	0
2030	135	Kempenland-West	Nederland	Vervoer & overig verkeer	Luchtvaart vluchten	1
2030	135	Kempenland-West	Nederland	Vervoer & overig verkeer	Mobiele werktuigen Bouw en Industrie	5
2030	135	Kempenland-West	Nederland	Vervoer & overig verkeer	Mobiele werktuigen Consumenten	0
2030	135	Kempenland-West	Nederland	Vervoer & overig verkeer	Mobiele werktuigen Landbouw	3
2030	135	Kempenland-West	Nederland	Vervoer & overig verkeer	Mobiele werktuigen overig	0
2030	135	Kempenland-West	Nederland	Vervoer & overig verkeer	Spoorweg	1
2030	135	Kempenland-West	Nederland	Wegverkeer	Binnen bebouwde kom	6
2030	135	Kempenland-West	Nederland	Wegverkeer	Buitenwegen	14
2030	135	Kempenland-West	Nederland	Wegverkeer	Snelwegen	24
2030	136	Leenderbos, Grootte Heide & De Plateaux	Nederland	Industrie	Afvalverwerking	3
2030	136	Leenderbos, Grootte Heide & De Plateaux	Nederland	Industrie	Basismetaal	2
2030	136	Leenderbos, Grootte Heide & De Plateaux	Nederland	Industrie	Bouwmaterialen	4
2030	136	Leenderbos, Grootte Heide & De Plateaux	Nederland	Industrie	Chemische industrie	6
2030	136	Leenderbos, Grootte Heide & De Plateaux	Nederland	Industrie	Energie	2
2030	136	Leenderbos, Grootte Heide & De Plateaux	Nederland	Industrie	Industrie Overig	1
2030	136	Leenderbos, Grootte Heide & De Plateaux	Nederland	Industrie	Metaalbewerkingindustrie	1
2030	136	Leenderbos, Grootte Heide & De Plateaux	Nederland	Industrie	Olieraffinaderijen	1
2030	136	Leenderbos, Grootte Heide & De Plateaux	Nederland	Industrie	Voedings- en genotmiddelen	2
2030	136	Leenderbos, Grootte Heide & De Plateaux	Nederland	Landbouw	Beweiding	4
2030	136	Leenderbos, Grootte Heide & De Plateaux	Nederland	Landbouw	Glastuinbouw	1
2030	136	Leenderbos, Grootte Heide & De Plateaux	Nederland	Landbouw	Mestaanwending	110
2030	136	Leenderbos, Grootte Heide & De Plateaux	Nederland	Landbouw	Mestbe- en verwerking	14
2030	136	Leenderbos, Grootte Heide & De Plateaux	Nederland	Landbouw	Mestopslag	15
2030	136	Leenderbos, Grootte Heide & De Plateaux	Nederland	Landbouw	Overige landbouw	13
2030	136	Leenderbos, Grootte Heide & De Plateaux	Nederland	Landbouw	Stallen Overig vee	8
2030	136	Leenderbos, Grootte Heide & De Plateaux	Nederland	Landbouw	Stallen Pluimvee	38
2030	136	Leenderbos, Grootte Heide & De Plateaux	Nederland	Landbouw	Stallen Rundvee	105
2030	136	Leenderbos, Grootte Heide & De Plateaux	Nederland	Landbouw	Stallen Varkens	75
2030	136	Leenderbos, Grootte Heide & De Plateaux	Nederland	Overig	Bouw	0
2030	136	Leenderbos, Grootte Heide & De Plateaux	Nederland	Overig	Drinkwater en rioolwaterzuivering	0
2030	136	Leenderbos, Grootte Heide & De Plateaux	Nederland	Overig	Kantoren en winkels, hobby paarden dienstverlening	19
2030	136	Leenderbos, Grootte Heide & De Plateaux	Nederland	Overig	Overig consumenten	39
2030	136	Leenderbos, Grootte Heide & De Plateaux	Nederland	Overig	Woningen	3
2030	136	Leenderbos, Grootte Heide & De Plateaux	Nederland	Scheepvaart	Binnenvaart	11
2030	136	Leenderbos, Grootte Heide & De Plateaux	Nederland	Scheepvaart	Visserij	0
2030	136	Leenderbos, Grootte Heide & De Plateaux	Nederland	Scheepvaart	Zeescheepvaart: Aanlegplaats	2
2030	136	Leenderbos, Grootte Heide & De Plateaux	Nederland	Scheepvaart	Zeescheepvaart: Binnengaats route	4
2030	136	Leenderbos, Grootte Heide & De Plateaux	Nederland	Scheepvaart	Zeescheepvaart: Zeeroute	8
2030	136	Leenderbos, Grootte Heide & De Plateaux	Nederland	Vervoer & overig verkeer	Luchtvaart luchthaventerrein	0
2030	136	Leenderbos, Grootte Heide & De Plateaux	Nederland	Vervoer & overig verkeer	Luchtvaart vluchten	1
2030	136	Leenderbos, Grootte Heide & De Plateaux	Nederland	Vervoer & overig verkeer	Mobiele werktuigen Bouw en Industrie	5
2030	136	Leenderbos, Grootte Heide & De Plateaux	Nederland	Vervoer & overig verkeer	Mobiele werktuigen Consumenten	0
2030	136	Leenderbos, Grootte Heide & De Plateaux	Nederland	Vervoer & overig verkeer	Mobiele werktuigen Landbouw	2
2030	136	Leenderbos, Grootte Heide & De Plateaux	Nederland	Vervoer & overig verkeer	Mobiele werktuigen overig	0
2030	136	Leenderbos, Grootte Heide & De Plateaux	Nederland	Vervoer & overig verkeer	Spoorweg	1
2030	136	Leenderbos, Grootte Heide & De Plateaux	Nederland	Wegverkeer	Binnen bebouwde kom	7
2030	136	Leenderbos, Grootte Heide & De Plateaux	Nederland	Wegverkeer	Buitenwegen	14
2030	136	Leenderbos, Grootte Heide & De Plateaux	Nederland	Wegverkeer	Snelwegen	45
2030	137	Strabrechtse Heide & Beuven	Nederland	Industrie	Afvalverwerking	3
2030	137	Strabrechtse Heide & Beuven	Nederland	Industrie	Basismetaal	2
2030	137	Strabrechtse Heide & Beuven	Nederland	Industrie	Bouwmaterialen	4
2030	137	Strabrechtse Heide & Beuven	Nederland	Industrie	Chemische industrie	6
2030	137	Strabrechtse Heide & Beuven	Nederland	Industrie	Energie	2
2030	137	Strabrechtse Heide & Beuven	Nederland	Industrie	Industrie Overig	1
2030	137	Strabrechtse Heide & Beuven	Nederland	Industrie	Metaalbewerkingindustrie	1
2030	137	Strabrechtse Heide & Beuven	Nederland	Industrie	Olieraffinaderijen	1
2030	137	Strabrechtse Heide & Beuven	Nederland	Industrie	Voedings- en genotmiddelen	2
2030	137	Strabrechtse Heide & Beuven	Nederland	Landbouw	Beweiding	4
2030	137	Strabrechtse Heide & Beuven	Nederland	Landbouw	Glastuinbouw	1
2030	137	Strabrechtse Heide & Beuven	Nederland	Landbouw	Mestaanwending	100
2030	137	Strabrechtse Heide & Beuven	Nederland	Landbouw	Mestbe- en verwerking	15
2030	137	Strabrechtse Heide & Beuven	Nederland	Landbouw	Mestopslag	17
2030	137	Strabrechtse Heide & Beuven	Nederland	Landbouw	Overige landbouw	10
2030	137	Strabrechtse Heide & Beuven	Nederland	Landbouw	Stallen Overig vee	9
2030	137	Strabrechtse Heide & Beuven	Nederland	Landbouw	Stallen Pluimvee	52
2030	137	Strabrechtse Heide & Beuven	Nederland	Landbouw	Stallen Rundvee	90
2030	137	Strabrechtse Heide & Beuven	Nederland	Landbouw	Stallen Varkens	78
2030	137	Strabrechtse Heide & Beuven	Nederland	Overig	Bouw	0
2030	137	Strabrechtse Heide & Beuven	Nederland	Overig	Drinkwater en rioolwaterzuivering	0
2030	137	Strabrechtse Heide & Beuven	Nederland	Overig	Kantoren en winkels, hobby paarden dienstverlening	20
2030	137	Strabrechtse Heide & Beuven	Nederland	Overig	Overig consumenten	40
2030	137	Strabrechtse Heide & Beuven	Nederland	Overig	Woningen	3
2030	137	Strabrechtse Heide & Beuven	Nederland	Scheepvaart	Binnenvaart	10
2030	137	Strabrechtse Heide & Beuven	Nederland	Scheepvaart	Visserij	0
2030	137	Strabrechtse Heide & Beuven	Nederland	Scheepvaart	Zeescheepvaart: Aanlegplaats	1
2030	137	Strabrechtse Heide & Beuven	Nederland	Scheepvaart	Zeescheepvaart: Binnengaats route	3
2030	137	Strabrechtse Heide & Beuven	Nederland	Scheepvaart	Zeescheepvaart: Zeeroute	7
2030	137	Strabrechtse Heide & Beuven	Nederland	Vervoer & overig verkeer	Luchtvaart luchthaventerrein	0
2030	137	Strabrechtse Heide & Beuven	Nederland	Vervoer & overig verkeer	Luchtvaart vluchten	1
2030	137	Strabrechtse Heide & Beuven	Nederland	Vervoer & overig verkeer	Mobiele werktuigen Bouw en Industrie	5
2030	137	Strabrechtse Heide & Beuven	Nederland	Vervoer & overig verkeer	Mobiele werktuigen Consumenten	0
2030	137	Strabrechtse Heide & Beuven	Nederland	Vervoer & overig verkeer	Mobiele werktuigen Landbouw	2
2030	137	Strabrechtse Heide & Beuven	Nederland	Vervoer & overig verkeer	Mobiele werktuigen overig	0
2030	137	Strabrechtse Heide & Beuven	Nederland	Vervoer & overig verkeer	Spoorweg	1
2030	137	Strabrechtse Heide & Beuven	Nederland	Wegverkeer	Binnen bebouwde kom	7
2030	137	Strabrechtse Heide & Beuven	Nederland	Wegverkeer	Buitenwegen	14

2030	137	Strabrechtse Heide & Beuven	Nederland	Wegverkeer	Snelwegen	34
2030	138	Weerter- en Budelerbergen & Ringselven	Nederland	Industrie	Afvalverwerking	3
2030	138	Weerter- en Budelerbergen & Ringselven	Nederland	Industrie	Basismetaal	5
2030	138	Weerter- en Budelerbergen & Ringselven	Nederland	Industrie	Bouwmaterialen	6
2030	138	Weerter- en Budelerbergen & Ringselven	Nederland	Industrie	Chemische industrie	9
2030	138	Weerter- en Budelerbergen & Ringselven	Nederland	Industrie	Energie	2
2030	138	Weerter- en Budelerbergen & Ringselven	Nederland	Industrie	Industrie Overig	1
2030	138	Weerter- en Budelerbergen & Ringselven	Nederland	Industrie	Metaalbewerkingsindustrie	1
2030	138	Weerter- en Budelerbergen & Ringselven	Nederland	Industrie	Olieraffinaderijen	1
2030	138	Weerter- en Budelerbergen & Ringselven	Nederland	Industrie	Voedings- en genotmiddelen	2
2030	138	Weerter- en Budelerbergen & Ringselven	Nederland	Landbouw	Beweiding	4
2030	138	Weerter- en Budelerbergen & Ringselven	Nederland	Landbouw	Glastuinbouw	1
2030	138	Weerter- en Budelerbergen & Ringselven	Nederland	Landbouw	Mestaanwending	108
2030	138	Weerter- en Budelerbergen & Ringselven	Nederland	Landbouw	Mestbe- en verwerking	19
2030	138	Weerter- en Budelerbergen & Ringselven	Nederland	Landbouw	Mestopslag	29
2030	138	Weerter- en Budelerbergen & Ringselven	Nederland	Landbouw	Overige landbouw	18
2030	138	Weerter- en Budelerbergen & Ringselven	Nederland	Landbouw	Stallen Overig vee	9
2030	138	Weerter- en Budelerbergen & Ringselven	Nederland	Landbouw	Stallen Pluimvee	77
2030	138	Weerter- en Budelerbergen & Ringselven	Nederland	Landbouw	Stallen Rundvee	119
2030	138	Weerter- en Budelerbergen & Ringselven	Nederland	Landbouw	Stallen Varkens	117
2030	138	Weerter- en Budelerbergen & Ringselven	Nederland	Overig	Bouw	0
2030	138	Weerter- en Budelerbergen & Ringselven	Nederland	Overig	Drinkwater en rioolwaterzuivering	0
2030	138	Weerter- en Budelerbergen & Ringselven	Nederland	Overig	Kantoren en winkels, hobby paarden dienstverlening	23
2030	138	Weerter- en Budelerbergen & Ringselven	Nederland	Overig	Overig consumenten	37
2030	138	Weerter- en Budelerbergen & Ringselven	Nederland	Overig	Woningen	3
2030	138	Weerter- en Budelerbergen & Ringselven	Nederland	Scheepvaart	Binnenvaart	12
2030	138	Weerter- en Budelerbergen & Ringselven	Nederland	Scheepvaart	Visserij	0
2030	138	Weerter- en Budelerbergen & Ringselven	Nederland	Scheepvaart	Zeescheepvaart: Aanlegplaats	2
2030	138	Weerter- en Budelerbergen & Ringselven	Nederland	Scheepvaart	Zeescheepvaart: Binnengaats route	4
2030	138	Weerter- en Budelerbergen & Ringselven	Nederland	Scheepvaart	Zeescheepvaart: Zeeroute	9
2030	138	Weerter- en Budelerbergen & Ringselven	Nederland	Vervoer & overig verkeer	Luchtvaart luchthaventerrein	0
2030	138	Weerter- en Budelerbergen & Ringselven	Nederland	Vervoer & overig verkeer	Luchtvaart vluchten	1
2030	138	Weerter- en Budelerbergen & Ringselven	Nederland	Vervoer & overig verkeer	Mobiele werktuigen Bouw en Industrie	5
2030	138	Weerter- en Budelerbergen & Ringselven	Nederland	Vervoer & overig verkeer	Mobiele werktuigen Consumenten	0
2030	138	Weerter- en Budelerbergen & Ringselven	Nederland	Vervoer & overig verkeer	Mobiele werktuigen Landbouw	3
2030	138	Weerter- en Budelerbergen & Ringselven	Nederland	Vervoer & overig verkeer	Mobiele werktuigen overig	0
2030	138	Weerter- en Budelerbergen & Ringselven	Nederland	Vervoer & overig verkeer	Spoorweg	1
2030	138	Weerter- en Budelerbergen & Ringselven	Nederland	Wegverkeer	Binnen bebouwde kom	6
2030	138	Weerter- en Budelerbergen & Ringselven	Nederland	Wegverkeer	Buitenwegen	19
2030	138	Weerter- en Budelerbergen & Ringselven	Nederland	Wegverkeer	Snelwegen	43
2030	139	Deurnsche Peel & Mariapeel	Nederland	Industrie	Afvalverwerking	4
2030	139	Deurnsche Peel & Mariapeel	Nederland	Industrie	Basismetaal	2
2030	139	Deurnsche Peel & Mariapeel	Nederland	Industrie	Bouwmaterialen	6
2030	139	Deurnsche Peel & Mariapeel	Nederland	Industrie	Chemische industrie	7
2030	139	Deurnsche Peel & Mariapeel	Nederland	Industrie	Energie	2
2030	139	Deurnsche Peel & Mariapeel	Nederland	Industrie	Industrie Overig	1
2030	139	Deurnsche Peel & Mariapeel	Nederland	Industrie	Metaalbewerkingsindustrie	0
2030	139	Deurnsche Peel & Mariapeel	Nederland	Industrie	Olieraffinaderijen	1
2030	139	Deurnsche Peel & Mariapeel	Nederland	Industrie	Voedings- en genotmiddelen	2
2030	139	Deurnsche Peel & Mariapeel	Nederland	Landbouw	Beweiding	5
2030	139	Deurnsche Peel & Mariapeel	Nederland	Landbouw	Glastuinbouw	1
2030	139	Deurnsche Peel & Mariapeel	Nederland	Landbouw	Mestaanwending	143
2030	139	Deurnsche Peel & Mariapeel	Nederland	Landbouw	Mestbe- en verwerking	29
2030	139	Deurnsche Peel & Mariapeel	Nederland	Landbouw	Mestopslag	33
2030	139	Deurnsche Peel & Mariapeel	Nederland	Landbouw	Overige landbouw	22
2030	139	Deurnsche Peel & Mariapeel	Nederland	Landbouw	Stallen Overig vee	11
2030	139	Deurnsche Peel & Mariapeel	Nederland	Landbouw	Stallen Pluimvee	92
2030	139	Deurnsche Peel & Mariapeel	Nederland	Landbouw	Stallen Rundvee	136
2030	139	Deurnsche Peel & Mariapeel	Nederland	Landbouw	Stallen Varkens	170
2030	139	Deurnsche Peel & Mariapeel	Nederland	Overig	Bouw	0
2030	139	Deurnsche Peel & Mariapeel	Nederland	Overig	Drinkwater en rioolwaterzuivering	0
2030	139	Deurnsche Peel & Mariapeel	Nederland	Overig	Kantoren en winkels, hobby paarden dienstverlening	22
2030	139	Deurnsche Peel & Mariapeel	Nederland	Overig	Overig consumenten	40
2030	139	Deurnsche Peel & Mariapeel	Nederland	Overig	Woningen	3
2030	139	Deurnsche Peel & Mariapeel	Nederland	Scheepvaart	Binnenvaart	11
2030	139	Deurnsche Peel & Mariapeel	Nederland	Scheepvaart	Visserij	0
2030	139	Deurnsche Peel & Mariapeel	Nederland	Scheepvaart	Zeescheepvaart: Aanlegplaats	1
2030	139	Deurnsche Peel & Mariapeel	Nederland	Scheepvaart	Zeescheepvaart: Binnengaats route	3
2030	139	Deurnsche Peel & Mariapeel	Nederland	Scheepvaart	Zeescheepvaart: Zeeroute	7
2030	139	Deurnsche Peel & Mariapeel	Nederland	Vervoer & overig verkeer	Luchtvaart luchthaventerrein	0
2030	139	Deurnsche Peel & Mariapeel	Nederland	Vervoer & overig verkeer	Luchtvaart vluchten	1
2030	139	Deurnsche Peel & Mariapeel	Nederland	Vervoer & overig verkeer	Mobiele werktuigen Bouw en Industrie	4
2030	139	Deurnsche Peel & Mariapeel	Nederland	Vervoer & overig verkeer	Mobiele werktuigen Consumenten	0
2030	139	Deurnsche Peel & Mariapeel	Nederland	Vervoer & overig verkeer	Mobiele werktuigen Landbouw	4
2030	139	Deurnsche Peel & Mariapeel	Nederland	Vervoer & overig verkeer	Mobiele werktuigen overig	0
2030	139	Deurnsche Peel & Mariapeel	Nederland	Vervoer & overig verkeer	Spoorweg	1
2030	139	Deurnsche Peel & Mariapeel	Nederland	Wegverkeer	Binnen bebouwde kom	6
2030	139	Deurnsche Peel & Mariapeel	Nederland	Wegverkeer	Buitenwegen	16
2030	139	Deurnsche Peel & Mariapeel	Nederland	Wegverkeer	Snelwegen	30
2030	140	Groote Peel	Nederland	Industrie	Afvalverwerking	3
2030	140	Groote Peel	Nederland	Industrie	Basismetaal	2
2030	140	Groote Peel	Nederland	Industrie	Bouwmaterialen	6
2030	140	Groote Peel	Nederland	Industrie	Chemische industrie	7
2030	140	Groote Peel	Nederland	Industrie	Energie	2
2030	140	Groote Peel	Nederland	Industrie	Industrie Overig	1
2030	140	Groote Peel	Nederland	Industrie	Metaalbewerkingsindustrie	0
2030	140	Groote Peel	Nederland	Industrie	Olieraffinaderijen	1
2030	140	Groote Peel	Nederland	Industrie	Voedings- en genotmiddelen	2
2030	140	Groote Peel	Nederland	Landbouw	Beweiding	4
2030	140	Groote Peel	Nederland	Landbouw	Glastuinbouw	1
2030	140	Groote Peel	Nederland	Landbouw	Mestaanwending	134

2030	140	Groote Peel	Nederland	Landbouw	Mestbe- en verwerking	26
2030	140	Groote Peel	Nederland	Landbouw	Mestopslag	42
2030	140	Groote Peel	Nederland	Landbouw	Overige landbouw	18
2030	140	Groote Peel	Nederland	Landbouw	Stallen Overig vee	9
2030	140	Groote Peel	Nederland	Landbouw	Stallen Pluimvee	122
2030	140	Groote Peel	Nederland	Landbouw	Stallen Rundvee	134
2030	140	Groote Peel	Nederland	Landbouw	Stallen Varkens	146
2030	140	Groote Peel	Nederland	Overig	Bouw	0
2030	140	Groote Peel	Nederland	Overig	Drinkwater en rioolwaterzuivering	0
2030	140	Groote Peel	Nederland	Overig	Kantoren en winkels, hobby paarden dienstverlening	19
2030	140	Groote Peel	Nederland	Overig	Overig consumenten	27
2030	140	Groote Peel	Nederland	Overig	Woningen	3
2030	140	Groote Peel	Nederland	Scheepvaart	Binnenvaart	10
2030	140	Groote Peel	Nederland	Scheepvaart	Visserij	0
2030	140	Groote Peel	Nederland	Scheepvaart	Zeescheepvaart: Aanlegplaats	1
2030	140	Groote Peel	Nederland	Scheepvaart	Zeescheepvaart: Binnengaats route	3
2030	140	Groote Peel	Nederland	Scheepvaart	Zeescheepvaart: Zeeroute	7
2030	140	Groote Peel	Nederland	Vervoer & overig verkeer	Luchtvaart luchthaventerrein	0
2030	140	Groote Peel	Nederland	Vervoer & overig verkeer	Luchtvaart vluchten	1
2030	140	Groote Peel	Nederland	Vervoer & overig verkeer	Mobiele werktuigen Bouw en Industrie	4
2030	140	Groote Peel	Nederland	Vervoer & overig verkeer	Mobiele werktuigen Consumenten	0
2030	140	Groote Peel	Nederland	Vervoer & overig verkeer	Mobiele werktuigen Landbouw	3
2030	140	Groote Peel	Nederland	Vervoer & overig verkeer	Mobiele werktuigen overig	0
2030	140	Groote Peel	Nederland	Vervoer & overig verkeer	Spoorweg	1
2030	140	Groote Peel	Nederland	Wegverkeer	Binnen bebouwde kom	5
2030	140	Groote Peel	Nederland	Wegverkeer	Buitenwegen	14
2030	140	Groote Peel	Nederland	Wegverkeer	Snelwegen	23
2030	141	Oeffelter Meent	Nederland	Industrie	Afvalverwerking	4
2030	141	Oeffelter Meent	Nederland	Industrie	Basismetaal	2
2030	141	Oeffelter Meent	Nederland	Industrie	Bouwmaterialen	4
2030	141	Oeffelter Meent	Nederland	Industrie	Chemische industrie	5
2030	141	Oeffelter Meent	Nederland	Industrie	Energie	2
2030	141	Oeffelter Meent	Nederland	Industrie	Industrie Overig	1
2030	141	Oeffelter Meent	Nederland	Industrie	Metaalbewerkingsindustrie	0
2030	141	Oeffelter Meent	Nederland	Industrie	Olieraffinaderijen	1
2030	141	Oeffelter Meent	Nederland	Industrie	Voedings- en genotmiddelen	2
2030	141	Oeffelter Meent	Nederland	Landbouw	Beweiding	6
2030	141	Oeffelter Meent	Nederland	Landbouw	Glastuinbouw	1
2030	141	Oeffelter Meent	Nederland	Landbouw	Mestaanwending	172
2030	141	Oeffelter Meent	Nederland	Landbouw	Mestbe- en verwerking	20
2030	141	Oeffelter Meent	Nederland	Landbouw	Mestopslag	21
2030	141	Oeffelter Meent	Nederland	Landbouw	Overige landbouw	16
2030	141	Oeffelter Meent	Nederland	Landbouw	Stallen Overig vee	12
2030	141	Oeffelter Meent	Nederland	Landbouw	Stallen Pluimvee	51
2030	141	Oeffelter Meent	Nederland	Landbouw	Stallen Rundvee	119
2030	141	Oeffelter Meent	Nederland	Landbouw	Stallen Varkens	104
2030	141	Oeffelter Meent	Nederland	Overig	Bouw	0
2030	141	Oeffelter Meent	Nederland	Overig	Drinkwater en rioolwaterzuivering	0
2030	141	Oeffelter Meent	Nederland	Overig	Kantoren en winkels, hobby paarden dienstverlening	28
2030	141	Oeffelter Meent	Nederland	Overig	Overig consumenten	128
2030	141	Oeffelter Meent	Nederland	Overig	Woningen	3
2030	141	Oeffelter Meent	Nederland	Scheepvaart	Binnenvaart	23
2030	141	Oeffelter Meent	Nederland	Scheepvaart	Visserij	0
2030	141	Oeffelter Meent	Nederland	Scheepvaart	Zeescheepvaart: Aanlegplaats	2
2030	141	Oeffelter Meent	Nederland	Scheepvaart	Zeescheepvaart: Binnengaats route	3
2030	141	Oeffelter Meent	Nederland	Scheepvaart	Zeescheepvaart: Zeeroute	8
2030	141	Oeffelter Meent	Nederland	Vervoer & overig verkeer	Luchtvaart luchthaventerrein	0
2030	141	Oeffelter Meent	Nederland	Vervoer & overig verkeer	Luchtvaart vluchten	1
2030	141	Oeffelter Meent	Nederland	Vervoer & overig verkeer	Mobiele werktuigen Bouw en Industrie	6
2030	141	Oeffelter Meent	Nederland	Vervoer & overig verkeer	Mobiele werktuigen Consumenten	0
2030	141	Oeffelter Meent	Nederland	Vervoer & overig verkeer	Mobiele werktuigen Landbouw	3
2030	141	Oeffelter Meent	Nederland	Vervoer & overig verkeer	Mobiele werktuigen overig	0
2030	141	Oeffelter Meent	Nederland	Vervoer & overig verkeer	Spoorweg	2
2030	141	Oeffelter Meent	Nederland	Wegverkeer	Binnen bebouwde kom	7
2030	141	Oeffelter Meent	Nederland	Wegverkeer	Buitenwegen	16
2030	141	Oeffelter Meent	Nederland	Wegverkeer	Snelwegen	28
2030	142	Sint Jansberg	Nederland	Industrie	Afvalverwerking	7
2030	142	Sint Jansberg	Nederland	Industrie	Basismetaal	3
2030	142	Sint Jansberg	Nederland	Industrie	Bouwmaterialen	7
2030	142	Sint Jansberg	Nederland	Industrie	Chemische industrie	7
2030	142	Sint Jansberg	Nederland	Industrie	Energie	3
2030	142	Sint Jansberg	Nederland	Industrie	Industrie Overig	1
2030	142	Sint Jansberg	Nederland	Industrie	Metaalbewerkingsindustrie	1
2030	142	Sint Jansberg	Nederland	Industrie	Olieraffinaderijen	1
2030	142	Sint Jansberg	Nederland	Industrie	Voedings- en genotmiddelen	4
2030	142	Sint Jansberg	Nederland	Landbouw	Beweiding	9
2030	142	Sint Jansberg	Nederland	Landbouw	Glastuinbouw	1
2030	142	Sint Jansberg	Nederland	Landbouw	Mestaanwending	301
2030	142	Sint Jansberg	Nederland	Landbouw	Mestbe- en verwerking	35
2030	142	Sint Jansberg	Nederland	Landbouw	Mestopslag	41
2030	142	Sint Jansberg	Nederland	Landbouw	Overige landbouw	30
2030	142	Sint Jansberg	Nederland	Landbouw	Stallen Overig vee	22
2030	142	Sint Jansberg	Nederland	Landbouw	Stallen Pluimvee	99
2030	142	Sint Jansberg	Nederland	Landbouw	Stallen Rundvee	265
2030	142	Sint Jansberg	Nederland	Landbouw	Stallen Varkens	214
2030	142	Sint Jansberg	Nederland	Overig	Bouw	0
2030	142	Sint Jansberg	Nederland	Overig	Drinkwater en rioolwaterzuivering	1
2030	142	Sint Jansberg	Nederland	Overig	Kantoren en winkels, hobby paarden dienstverlening	66
2030	142	Sint Jansberg	Nederland	Overig	Overig consumenten	128
2030	142	Sint Jansberg	Nederland	Overig	Woningen	6
2030	142	Sint Jansberg	Nederland	Scheepvaart	Binnenvaart	32

2030	142	Sint Jansberg	Nederland	Scheepvaart	Visserij	0
2030	142	Sint Jansberg	Nederland	Scheepvaart	Zeescheepvaart: Aanlegplaats	2
2030	142	Sint Jansberg	Nederland	Scheepvaart	Zeescheepvaart: Binnengaats route	5
2030	142	Sint Jansberg	Nederland	Scheepvaart	Zeescheepvaart: Zeeroute	12
2030	142	Sint Jansberg	Nederland	Vervoer & overig verkeer	Luchtvaart luchthaventerrein	0
2030	142	Sint Jansberg	Nederland	Vervoer & overig verkeer	Luchtvaart vluchten	1
2030	142	Sint Jansberg	Nederland	Vervoer & overig verkeer	Mobiele werktuigen Bouw en Industrie	9
2030	142	Sint Jansberg	Nederland	Vervoer & overig verkeer	Mobiele werktuigen Consumenten	0
2030	142	Sint Jansberg	Nederland	Vervoer & overig verkeer	Mobiele werktuigen Landbouw	5
2030	142	Sint Jansberg	Nederland	Vervoer & overig verkeer	Mobiele werktuigen overig	0
2030	142	Sint Jansberg	Nederland	Vervoer & overig verkeer	Spoorweg	4
2030	142	Sint Jansberg	Nederland	Wegverkeer	Binnen bebouwde kom	12
2030	142	Sint Jansberg	Nederland	Wegverkeer	Buitenwegen	31
2030	142	Sint Jansberg	Nederland	Wegverkeer	Snelwegen	47
2030	143	Zeldersche Driessen	Nederland	Industrie	Afvalverwerking	5
2030	143	Zeldersche Driessen	Nederland	Industrie	Basismetaal	2
2030	143	Zeldersche Driessen	Nederland	Industrie	Bouwmaterialen	6
2030	143	Zeldersche Driessen	Nederland	Industrie	Chemische industrie	7
2030	143	Zeldersche Driessen	Nederland	Industrie	Energie	3
2030	143	Zeldersche Driessen	Nederland	Industrie	Industrie Overig	1
2030	143	Zeldersche Driessen	Nederland	Industrie	Metaalbewerkingsindustrie	1
2030	143	Zeldersche Driessen	Nederland	Industrie	Olieraffinaderijen	1
2030	143	Zeldersche Driessen	Nederland	Industrie	Voedings- en genotmiddelen	3
2030	143	Zeldersche Driessen	Nederland	Landbouw	Beweiding	7
2030	143	Zeldersche Driessen	Nederland	Landbouw	Glastuinbouw	1
2030	143	Zeldersche Driessen	Nederland	Landbouw	Mestaanwending	268
2030	143	Zeldersche Driessen	Nederland	Landbouw	Mestbe- en verwerking	29
2030	143	Zeldersche Driessen	Nederland	Landbouw	Mestopslag	38
2030	143	Zeldersche Driessen	Nederland	Landbouw	Overige landbouw	38
2030	143	Zeldersche Driessen	Nederland	Landbouw	Stallen Overig vee	24
2030	143	Zeldersche Driessen	Nederland	Landbouw	Stallen Pluimvee	76
2030	143	Zeldersche Driessen	Nederland	Landbouw	Stallen Rundvee	181
2030	143	Zeldersche Driessen	Nederland	Landbouw	Stallen Varkens	220
2030	143	Zeldersche Driessen	Nederland	Overig	Bouw	0
2030	143	Zeldersche Driessen	Nederland	Overig	Drinkwater en rioolwaterzuivering	0
2030	143	Zeldersche Driessen	Nederland	Overig	Kantoren en winkels, hobby paarden dienstverlening	42
2030	143	Zeldersche Driessen	Nederland	Overig	Overig consumenten	86
2030	143	Zeldersche Driessen	Nederland	Overig	Woningen	5
2030	143	Zeldersche Driessen	Nederland	Scheepvaart	Binnenvaart	24
2030	143	Zeldersche Driessen	Nederland	Scheepvaart	Visserij	0
2030	143	Zeldersche Driessen	Nederland	Scheepvaart	Zeescheepvaart: Aanlegplaats	2
2030	143	Zeldersche Driessen	Nederland	Scheepvaart	Zeescheepvaart: Binnengaats route	4
2030	143	Zeldersche Driessen	Nederland	Scheepvaart	Zeescheepvaart: Zeeroute	10
2030	143	Zeldersche Driessen	Nederland	Vervoer & overig verkeer	Luchtvaart luchthaventerrein	0
2030	143	Zeldersche Driessen	Nederland	Vervoer & overig verkeer	Luchtvaart vluchten	1
2030	143	Zeldersche Driessen	Nederland	Vervoer & overig verkeer	Mobiele werktuigen Bouw en Industrie	7
2030	143	Zeldersche Driessen	Nederland	Vervoer & overig verkeer	Mobiele werktuigen Consumenten	0
2030	143	Zeldersche Driessen	Nederland	Vervoer & overig verkeer	Mobiele werktuigen Landbouw	5
2030	143	Zeldersche Driessen	Nederland	Vervoer & overig verkeer	Mobiele werktuigen overig	0
2030	143	Zeldersche Driessen	Nederland	Vervoer & overig verkeer	Spoorweg	3
2030	143	Zeldersche Driessen	Nederland	Wegverkeer	Binnen bebouwde kom	9
2030	143	Zeldersche Driessen	Nederland	Wegverkeer	Buitenwegen	21
2030	143	Zeldersche Driessen	Nederland	Wegverkeer	Snelwegen	37
2030	144	Boschhuizerbergen	Nederland	Industrie	Afvalverwerking	6
2030	144	Boschhuizerbergen	Nederland	Industrie	Basismetaal	2
2030	144	Boschhuizerbergen	Nederland	Industrie	Bouwmaterialen	7
2030	144	Boschhuizerbergen	Nederland	Industrie	Chemische industrie	7
2030	144	Boschhuizerbergen	Nederland	Industrie	Energie	2
2030	144	Boschhuizerbergen	Nederland	Industrie	Industrie Overig	1
2030	144	Boschhuizerbergen	Nederland	Industrie	Metaalbewerkingsindustrie	1
2030	144	Boschhuizerbergen	Nederland	Industrie	Olieraffinaderijen	1
2030	144	Boschhuizerbergen	Nederland	Industrie	Voedings- en genotmiddelen	3
2030	144	Boschhuizerbergen	Nederland	Landbouw	Beweiding	5
2030	144	Boschhuizerbergen	Nederland	Landbouw	Glastuinbouw	1
2030	144	Boschhuizerbergen	Nederland	Landbouw	Mestaanwending	186
2030	144	Boschhuizerbergen	Nederland	Landbouw	Mestbe- en verwerking	42
2030	144	Boschhuizerbergen	Nederland	Landbouw	Mestopslag	63
2030	144	Boschhuizerbergen	Nederland	Landbouw	Overige landbouw	31
2030	144	Boschhuizerbergen	Nederland	Landbouw	Stallen Overig vee	15
2030	144	Boschhuizerbergen	Nederland	Landbouw	Stallen Pluimvee	112
2030	144	Boschhuizerbergen	Nederland	Landbouw	Stallen Rundvee	162
2030	144	Boschhuizerbergen	Nederland	Landbouw	Stallen Varkens	246
2030	144	Boschhuizerbergen	Nederland	Overig	Bouw	0
2030	144	Boschhuizerbergen	Nederland	Overig	Drinkwater en rioolwaterzuivering	1
2030	144	Boschhuizerbergen	Nederland	Overig	Kantoren en winkels, hobby paarden dienstverlening	36
2030	144	Boschhuizerbergen	Nederland	Overig	Overig consumenten	56
2030	144	Boschhuizerbergen	Nederland	Overig	Woningen	5
2030	144	Boschhuizerbergen	Nederland	Scheepvaart	Binnenvaart	18
2030	144	Boschhuizerbergen	Nederland	Scheepvaart	Visserij	0
2030	144	Boschhuizerbergen	Nederland	Scheepvaart	Zeescheepvaart: Aanlegplaats	2
2030	144	Boschhuizerbergen	Nederland	Scheepvaart	Zeescheepvaart: Binnengaats route	4
2030	144	Boschhuizerbergen	Nederland	Scheepvaart	Zeescheepvaart: Zeeroute	9
2030	144	Boschhuizerbergen	Nederland	Vervoer & overig verkeer	Luchtvaart luchthaventerrein	0
2030	144	Boschhuizerbergen	Nederland	Vervoer & overig verkeer	Luchtvaart vluchten	1
2030	144	Boschhuizerbergen	Nederland	Vervoer & overig verkeer	Mobiele werktuigen Bouw en Industrie	7
2030	144	Boschhuizerbergen	Nederland	Vervoer & overig verkeer	Mobiele werktuigen Consumenten	0
2030	144	Boschhuizerbergen	Nederland	Vervoer & overig verkeer	Mobiele werktuigen Landbouw	5
2030	144	Boschhuizerbergen	Nederland	Vervoer & overig verkeer	Mobiele werktuigen overig	0
2030	144	Boschhuizerbergen	Nederland	Vervoer & overig verkeer	Spoorweg	6
2030	144	Boschhuizerbergen	Nederland	Wegverkeer	Binnen bebouwde kom	10
2030	144	Boschhuizerbergen	Nederland	Wegverkeer	Buitenwegen	20

2030	144	Boschhuizenbergen	Nederland	Wegverkeer	Snelwegen	47
2030	145	Maasduinen	Nederland	Industrie	Afvalverwerking	6
2030	145	Maasduinen	Nederland	Industrie	Basismetaal	2
2030	145	Maasduinen	Nederland	Industrie	Bouwmaterialen	8
2030	145	Maasduinen	Nederland	Industrie	Chemische industrie	8
2030	145	Maasduinen	Nederland	Industrie	Energie	2
2030	145	Maasduinen	Nederland	Industrie	Industrie Overig	1
2030	145	Maasduinen	Nederland	Industrie	Metaalbewerkingsindustrie	1
2030	145	Maasduinen	Nederland	Industrie	Olieraffinaderijen	1
2030	145	Maasduinen	Nederland	Industrie	Voedings- en genotmiddelen	3
2030	145	Maasduinen	Nederland	Landbouw	Beweiding	6
2030	145	Maasduinen	Nederland	Landbouw	Glastuinbouw	1
2030	145	Maasduinen	Nederland	Landbouw	Mestaaanwending	201
2030	145	Maasduinen	Nederland	Landbouw	Mestbe- en verwerking	34
2030	145	Maasduinen	Nederland	Landbouw	Mestopslag	46
2030	145	Maasduinen	Nederland	Landbouw	Overige landbouw	30
2030	145	Maasduinen	Nederland	Landbouw	Stallen Overig vee	17
2030	145	Maasduinen	Nederland	Landbouw	Stallen Pluimvee	91
2030	145	Maasduinen	Nederland	Landbouw	Stallen Rundvee	167
2030	145	Maasduinen	Nederland	Landbouw	Stallen Varkens	200
2030	145	Maasduinen	Nederland	Overig	Bouw	0
2030	145	Maasduinen	Nederland	Overig	Drinkwater en rioolwaterzuivering	0
2030	145	Maasduinen	Nederland	Overig	Kantoren en winkels, hobby paarden dienstverlening	38
2030	145	Maasduinen	Nederland	Overig	Overig consumenten	51
2030	145	Maasduinen	Nederland	Overig	Woningen	4
2030	145	Maasduinen	Nederland	Scheepvaart	Binnenvaart	23
2030	145	Maasduinen	Nederland	Scheepvaart	Visserij	0
2030	145	Maasduinen	Nederland	Scheepvaart	Zeescheepvaart: Aanlegplaats	2
2030	145	Maasduinen	Nederland	Scheepvaart	Zeescheepvaart: Binnengaats route	4
2030	145	Maasduinen	Nederland	Scheepvaart	Zeescheepvaart: Zeeroute	10
2030	145	Maasduinen	Nederland	Vervoer & overig verkeer	Luchtvaart luchthaventerrein	0
2030	145	Maasduinen	Nederland	Vervoer & overig verkeer	Luchtvaart vluchten	1
2030	145	Maasduinen	Nederland	Vervoer & overig verkeer	Mobiele werktuigen Bouw en Industrie	6
2030	145	Maasduinen	Nederland	Vervoer & overig verkeer	Mobiele werktuigen Consumenten	0
2030	145	Maasduinen	Nederland	Vervoer & overig verkeer	Mobiele werktuigen Landbouw	4
2030	145	Maasduinen	Nederland	Vervoer & overig verkeer	Mobiele werktuigen overig	0
2030	145	Maasduinen	Nederland	Vervoer & overig verkeer	Spoorweg	2
2030	145	Maasduinen	Nederland	Wegverkeer	Binnen bebouwde kom	8
2030	145	Maasduinen	Nederland	Wegverkeer	Buitenwegen	23
2030	145	Maasduinen	Nederland	Wegverkeer	Snelwegen	33
2030	146	Sarsven en De Banen	Nederland	Industrie	Afvalverwerking	2
2030	146	Sarsven en De Banen	Nederland	Industrie	Basismetaal	2
2030	146	Sarsven en De Banen	Nederland	Industrie	Bouwmaterialen	6
2030	146	Sarsven en De Banen	Nederland	Industrie	Chemische industrie	7
2030	146	Sarsven en De Banen	Nederland	Industrie	Energie	1
2030	146	Sarsven en De Banen	Nederland	Industrie	Industrie Overig	1
2030	146	Sarsven en De Banen	Nederland	Industrie	Metaalbewerkingsindustrie	0
2030	146	Sarsven en De Banen	Nederland	Industrie	Olieraffinaderijen	1
2030	146	Sarsven en De Banen	Nederland	Industrie	Voedings- en genotmiddelen	2
2030	146	Sarsven en De Banen	Nederland	Landbouw	Beweiding	3
2030	146	Sarsven en De Banen	Nederland	Landbouw	Glastuinbouw	1
2030	146	Sarsven en De Banen	Nederland	Landbouw	Mestaaanwending	127
2030	146	Sarsven en De Banen	Nederland	Landbouw	Mestbe- en verwerking	20
2030	146	Sarsven en De Banen	Nederland	Landbouw	Mestopslag	47
2030	146	Sarsven en De Banen	Nederland	Landbouw	Overige landbouw	26
2030	146	Sarsven en De Banen	Nederland	Landbouw	Stallen Overig vee	12
2030	146	Sarsven en De Banen	Nederland	Landbouw	Stallen Pluimvee	137
2030	146	Sarsven en De Banen	Nederland	Landbouw	Stallen Rundvee	99
2030	146	Sarsven en De Banen	Nederland	Landbouw	Stallen Varkens	119
2030	146	Sarsven en De Banen	Nederland	Overig	Bouw	0
2030	146	Sarsven en De Banen	Nederland	Overig	Drinkwater en rioolwaterzuivering	0
2030	146	Sarsven en De Banen	Nederland	Overig	Kantoren en winkels, hobby paarden dienstverlening	20
2030	146	Sarsven en De Banen	Nederland	Overig	Overig consumenten	74
2030	146	Sarsven en De Banen	Nederland	Overig	Woningen	2
2030	146	Sarsven en De Banen	Nederland	Scheepvaart	Binnenvaart	9
2030	146	Sarsven en De Banen	Nederland	Scheepvaart	Visserij	0
2030	146	Sarsven en De Banen	Nederland	Scheepvaart	Zeescheepvaart: Aanlegplaats	1
2030	146	Sarsven en De Banen	Nederland	Scheepvaart	Zeescheepvaart: Binnengaats route	3
2030	146	Sarsven en De Banen	Nederland	Scheepvaart	Zeescheepvaart: Zeeroute	6
2030	146	Sarsven en De Banen	Nederland	Vervoer & overig verkeer	Luchtvaart luchthaventerrein	0
2030	146	Sarsven en De Banen	Nederland	Vervoer & overig verkeer	Luchtvaart vluchten	1
2030	146	Sarsven en De Banen	Nederland	Vervoer & overig verkeer	Mobiele werktuigen Bouw en Industrie	4
2030	146	Sarsven en De Banen	Nederland	Vervoer & overig verkeer	Mobiele werktuigen Consumenten	0
2030	146	Sarsven en De Banen	Nederland	Vervoer & overig verkeer	Mobiele werktuigen Landbouw	2
2030	146	Sarsven en De Banen	Nederland	Vervoer & overig verkeer	Mobiele werktuigen overig	0
2030	146	Sarsven en De Banen	Nederland	Vervoer & overig verkeer	Spoorweg	1
2030	146	Sarsven en De Banen	Nederland	Wegverkeer	Binnen bebouwde kom	6
2030	146	Sarsven en De Banen	Nederland	Wegverkeer	Buitenwegen	11
2030	146	Sarsven en De Banen	Nederland	Wegverkeer	Snelwegen	27
2030	147	Leudal	Nederland	Industrie	Afvalverwerking	4
2030	147	Leudal	Nederland	Industrie	Basismetaal	2
2030	147	Leudal	Nederland	Industrie	Bouwmaterialen	16
2030	147	Leudal	Nederland	Industrie	Chemische industrie	15
2030	147	Leudal	Nederland	Industrie	Energie	2
2030	147	Leudal	Nederland	Industrie	Industrie Overig	2
2030	147	Leudal	Nederland	Industrie	Metaalbewerkingsindustrie	0
2030	147	Leudal	Nederland	Industrie	Olieraffinaderijen	1
2030	147	Leudal	Nederland	Industrie	Voedings- en genotmiddelen	2
2030	147	Leudal	Nederland	Landbouw	Beweiding	5
2030	147	Leudal	Nederland	Landbouw	Glastuinbouw	1
2030	147	Leudal	Nederland	Landbouw	Mestaaanwending	166

2030	147	Leudal	Nederland	Landbouw	Mestbe- en verwerking	21
2030	147	Leudal	Nederland	Landbouw	Mestopslag	41
2030	147	Leudal	Nederland	Landbouw	Overige landbouw	38
2030	147	Leudal	Nederland	Landbouw	Stallen Overig vee	14
2030	147	Leudal	Nederland	Landbouw	Stallen Pluimvee	127
2030	147	Leudal	Nederland	Landbouw	Stallen Rundvee	120
2030	147	Leudal	Nederland	Landbouw	Stallen Varkens	150
2030	147	Leudal	Nederland	Overig	Bouw	0
2030	147	Leudal	Nederland	Overig	Drinkwater en rioolwaterzuivering	0
2030	147	Leudal	Nederland	Overig	Kantoren en winkels, hobby paarden dienstverlening	46
2030	147	Leudal	Nederland	Overig	Overig consumenten	77
2030	147	Leudal	Nederland	Overig	Woningen	5
2030	147	Leudal	Nederland	Scheepvaart	Binnenvaart	15
2030	147	Leudal	Nederland	Scheepvaart	Visserij	0
2030	147	Leudal	Nederland	Scheepvaart	Zeescheepvaart: Aanlegplaats	2
2030	147	Leudal	Nederland	Scheepvaart	Zeescheepvaart: Binnengaats route	4
2030	147	Leudal	Nederland	Scheepvaart	Zeescheepvaart: Zeeroute	8
2030	147	Leudal	Nederland	Vervoer & overig verkeer	Luchtvaart luchthaventerrein	0
2030	147	Leudal	Nederland	Vervoer & overig verkeer	Luchtvaart vluchten	1
2030	147	Leudal	Nederland	Vervoer & overig verkeer	Mobiele werktuigen Bouw en Industrie	7
2030	147	Leudal	Nederland	Vervoer & overig verkeer	Mobiele werktuigen Consumenten	0
2030	147	Leudal	Nederland	Vervoer & overig verkeer	Mobiele werktuigen Landbouw	4
2030	147	Leudal	Nederland	Vervoer & overig verkeer	Mobiele werktuigen overig	0
2030	147	Leudal	Nederland	Vervoer & overig verkeer	Spoorweg	1
2030	147	Leudal	Nederland	Wegverkeer	Binnen bebouwde kom	8
2030	147	Leudal	Nederland	Wegverkeer	Buitenwegen	20
2030	147	Leudal	Nederland	Wegverkeer	Snelwegen	33
2030	148	Swalmdal	Nederland	Industrie	Afvalverwerking	3
2030	148	Swalmdal	Nederland	Industrie	Basismetaal	2
2030	148	Swalmdal	Nederland	Industrie	Bouwmaterialen	43
2030	148	Swalmdal	Nederland	Industrie	Chemische industrie	14
2030	148	Swalmdal	Nederland	Industrie	Energie	2
2030	148	Swalmdal	Nederland	Industrie	Industrie Overig	5
2030	148	Swalmdal	Nederland	Industrie	Metaalbewerkingsindustrie	0
2030	148	Swalmdal	Nederland	Industrie	Olieraffinaderijen	1
2030	148	Swalmdal	Nederland	Industrie	Voedings- en genotmiddelen	2
2030	148	Swalmdal	Nederland	Landbouw	Beweiding	7
2030	148	Swalmdal	Nederland	Landbouw	Glastuinbouw	1
2030	148	Swalmdal	Nederland	Landbouw	Mestaanwending	193
2030	148	Swalmdal	Nederland	Landbouw	Mestbe- en verwerking	12
2030	148	Swalmdal	Nederland	Landbouw	Mestopslag	19
2030	148	Swalmdal	Nederland	Landbouw	Overige landbouw	24
2030	148	Swalmdal	Nederland	Landbouw	Stallen Overig vee	10
2030	148	Swalmdal	Nederland	Landbouw	Stallen Pluimvee	56
2030	148	Swalmdal	Nederland	Landbouw	Stallen Rundvee	92
2030	148	Swalmdal	Nederland	Landbouw	Stallen Varkens	80
2030	148	Swalmdal	Nederland	Overig	Bouw	0
2030	148	Swalmdal	Nederland	Overig	Drinkwater en rioolwaterzuivering	0
2030	148	Swalmdal	Nederland	Overig	Kantoren en winkels, hobby paarden dienstverlening	40
2030	148	Swalmdal	Nederland	Overig	Overig consumenten	64
2030	148	Swalmdal	Nederland	Overig	Woningen	4
2030	148	Swalmdal	Nederland	Scheepvaart	Binnenvaart	14
2030	148	Swalmdal	Nederland	Scheepvaart	Visserij	0
2030	148	Swalmdal	Nederland	Scheepvaart	Zeescheepvaart: Aanlegplaats	1
2030	148	Swalmdal	Nederland	Scheepvaart	Zeescheepvaart: Binnengaats route	3
2030	148	Swalmdal	Nederland	Scheepvaart	Zeescheepvaart: Zeeroute	7
2030	148	Swalmdal	Nederland	Vervoer & overig verkeer	Luchtvaart luchthaventerrein	0
2030	148	Swalmdal	Nederland	Vervoer & overig verkeer	Luchtvaart vluchten	1
2030	148	Swalmdal	Nederland	Vervoer & overig verkeer	Mobiele werktuigen Bouw en Industrie	6
2030	148	Swalmdal	Nederland	Vervoer & overig verkeer	Mobiele werktuigen Consumenten	0
2030	148	Swalmdal	Nederland	Vervoer & overig verkeer	Mobiele werktuigen Landbouw	3
2030	148	Swalmdal	Nederland	Vervoer & overig verkeer	Mobiele werktuigen overig	0
2030	148	Swalmdal	Nederland	Vervoer & overig verkeer	Spoorweg	3
2030	148	Swalmdal	Nederland	Wegverkeer	Binnen bebouwde kom	9
2030	148	Swalmdal	Nederland	Wegverkeer	Buitenwegen	16
2030	148	Swalmdal	Nederland	Wegverkeer	Snelwegen	62
2030	149	Meinweg	Nederland	Industrie	Afvalverwerking	3
2030	149	Meinweg	Nederland	Industrie	Basismetaal	2
2030	149	Meinweg	Nederland	Industrie	Bouwmaterialen	100
2030	149	Meinweg	Nederland	Industrie	Chemische industrie	20
2030	149	Meinweg	Nederland	Industrie	Energie	2
2030	149	Meinweg	Nederland	Industrie	Industrie Overig	2
2030	149	Meinweg	Nederland	Industrie	Metaalbewerkingsindustrie	0
2030	149	Meinweg	Nederland	Industrie	Olieraffinaderijen	1
2030	149	Meinweg	Nederland	Industrie	Voedings- en genotmiddelen	2
2030	149	Meinweg	Nederland	Landbouw	Beweiding	4
2030	149	Meinweg	Nederland	Landbouw	Glastuinbouw	1
2030	149	Meinweg	Nederland	Landbouw	Mestaanwending	118
2030	149	Meinweg	Nederland	Landbouw	Mestbe- en verwerking	9
2030	149	Meinweg	Nederland	Landbouw	Mestopslag	16
2030	149	Meinweg	Nederland	Landbouw	Overige landbouw	20
2030	149	Meinweg	Nederland	Landbouw	Stallen Overig vee	8
2030	149	Meinweg	Nederland	Landbouw	Stallen Pluimvee	38
2030	149	Meinweg	Nederland	Landbouw	Stallen Rundvee	83
2030	149	Meinweg	Nederland	Landbouw	Stallen Varkens	70
2030	149	Meinweg	Nederland	Overig	Bouw	0
2030	149	Meinweg	Nederland	Overig	Drinkwater en rioolwaterzuivering	0
2030	149	Meinweg	Nederland	Overig	Kantoren en winkels, hobby paarden dienstverlening	29
2030	149	Meinweg	Nederland	Overig	Overig consumenten	43
2030	149	Meinweg	Nederland	Overig	Woningen	3
2030	149	Meinweg	Nederland	Scheepvaart	Binnenvaart	12

2030	149	Meinweg	Nederland	Scheepvaart	Visserij	0
2030	149	Meinweg	Nederland	Scheepvaart	Zeescheepvaart: Aanlegplaats	1
2030	149	Meinweg	Nederland	Scheepvaart	Zeescheepvaart: Binnengaats route	3
2030	149	Meinweg	Nederland	Scheepvaart	Zeescheepvaart: Zeeroute	8
2030	149	Meinweg	Nederland	Vervoer & overig verkeer	Luchtvaart luchthaventerrein	0
2030	149	Meinweg	Nederland	Vervoer & overig verkeer	Luchtvaart vluchten	1
2030	149	Meinweg	Nederland	Vervoer & overig verkeer	Mobiele werktuigen Bouw en Industrie	5
2030	149	Meinweg	Nederland	Vervoer & overig verkeer	Mobiele werktuigen Consumenten	0
2030	149	Meinweg	Nederland	Vervoer & overig verkeer	Mobiele werktuigen Landbouw	3
2030	149	Meinweg	Nederland	Vervoer & overig verkeer	Mobiele werktuigen overig	0
2030	149	Meinweg	Nederland	Vervoer & overig verkeer	Spoorweg	1
2030	149	Meinweg	Nederland	Wegverkeer	Binnen bebouwde kom	7
2030	149	Meinweg	Nederland	Wegverkeer	Buitenwegen	15
2030	149	Meinweg	Nederland	Wegverkeer	Snelwegen	25
2030	150	Roerdal	Nederland	Industrie	Afvalverwerking	2
2030	150	Roerdal	Nederland	Industrie	Basismetale	1
2030	150	Roerdal	Nederland	Industrie	Bouwmaterialen	37
2030	150	Roerdal	Nederland	Industrie	Chemische industrie	19
2030	150	Roerdal	Nederland	Industrie	Energie	2
2030	150	Roerdal	Nederland	Industrie	Industrie Overig	1
2030	150	Roerdal	Nederland	Industrie	Metaalbewerkingindustrie	0
2030	150	Roerdal	Nederland	Industrie	Olieraffinaderijen	1
2030	150	Roerdal	Nederland	Industrie	Voedings- en genotmiddelen	1
2030	150	Roerdal	Nederland	Landbouw	Beweiding	7
2030	150	Roerdal	Nederland	Landbouw	Glastuinbouw	1
2030	150	Roerdal	Nederland	Landbouw	Mestaanwending	193
2030	150	Roerdal	Nederland	Landbouw	Mestbe- en verwerking	8
2030	150	Roerdal	Nederland	Landbouw	Mestopslag	14
2030	150	Roerdal	Nederland	Landbouw	Overige landbouw	34
2030	150	Roerdal	Nederland	Landbouw	Stallen Overig vee	6
2030	150	Roerdal	Nederland	Landbouw	Stallen Pluimvee	27
2030	150	Roerdal	Nederland	Landbouw	Stallen Rundvee	95
2030	150	Roerdal	Nederland	Landbouw	Stallen Varkens	64
2030	150	Roerdal	Nederland	Overig	Bouw	0
2030	150	Roerdal	Nederland	Overig	Drinkwater en rioolwaterzuivering	0
2030	150	Roerdal	Nederland	Overig	Kantoren en winkels, hobby paarden dienstverlening	34
2030	150	Roerdal	Nederland	Overig	Overig consumenten	66
2030	150	Roerdal	Nederland	Overig	Woningen	4
2030	150	Roerdal	Nederland	Scheepvaart	Binnenvaart	9
2030	150	Roerdal	Nederland	Scheepvaart	Visserij	0
2030	150	Roerdal	Nederland	Scheepvaart	Zeescheepvaart: Aanlegplaats	1
2030	150	Roerdal	Nederland	Scheepvaart	Zeescheepvaart: Binnengaats route	3
2030	150	Roerdal	Nederland	Scheepvaart	Zeescheepvaart: Zeeroute	6
2030	150	Roerdal	Nederland	Vervoer & overig verkeer	Luchtvaart luchthaventerrein	0
2030	150	Roerdal	Nederland	Vervoer & overig verkeer	Luchtvaart vluchten	1
2030	150	Roerdal	Nederland	Vervoer & overig verkeer	Mobiele werktuigen Bouw en Industrie	5
2030	150	Roerdal	Nederland	Vervoer & overig verkeer	Mobiele werktuigen Consumenten	0
2030	150	Roerdal	Nederland	Vervoer & overig verkeer	Mobiele werktuigen Landbouw	3
2030	150	Roerdal	Nederland	Vervoer & overig verkeer	Mobiele werktuigen overig	0
2030	150	Roerdal	Nederland	Vervoer & overig verkeer	Spoorweg	1
2030	150	Roerdal	Nederland	Wegverkeer	Binnen bebouwde kom	6
2030	150	Roerdal	Nederland	Wegverkeer	Buitenwegen	16
2030	150	Roerdal	Nederland	Wegverkeer	Snelwegen	23
2030	152	Grensmaas	Nederland	Industrie	Afvalverwerking	2
2030	152	Grensmaas	Nederland	Industrie	Basismetale	1
2030	152	Grensmaas	Nederland	Industrie	Bouwmaterialen	11
2030	152	Grensmaas	Nederland	Industrie	Chemische industrie	15
2030	152	Grensmaas	Nederland	Industrie	Energie	1
2030	152	Grensmaas	Nederland	Industrie	Industrie Overig	1
2030	152	Grensmaas	Nederland	Industrie	Metaalbewerkingindustrie	0
2030	152	Grensmaas	Nederland	Industrie	Olieraffinaderijen	1
2030	152	Grensmaas	Nederland	Industrie	Voedings- en genotmiddelen	1
2030	152	Grensmaas	Nederland	Landbouw	Beweiding	15
2030	152	Grensmaas	Nederland	Landbouw	Glastuinbouw	0
2030	152	Grensmaas	Nederland	Landbouw	Mestaanwending	126
2030	152	Grensmaas	Nederland	Landbouw	Mestbe- en verwerking	7
2030	152	Grensmaas	Nederland	Landbouw	Mestopslag	12
2030	152	Grensmaas	Nederland	Landbouw	Overige landbouw	11
2030	152	Grensmaas	Nederland	Landbouw	Stallen Overig vee	5
2030	152	Grensmaas	Nederland	Landbouw	Stallen Pluimvee	29
2030	152	Grensmaas	Nederland	Landbouw	Stallen Rundvee	52
2030	152	Grensmaas	Nederland	Landbouw	Stallen Varkens	48
2030	152	Grensmaas	Nederland	Overig	Bouw	0
2030	152	Grensmaas	Nederland	Overig	Drinkwater en rioolwaterzuivering	0
2030	152	Grensmaas	Nederland	Overig	Kantoren en winkels, hobby paarden dienstverlening	20
2030	152	Grensmaas	Nederland	Overig	Overig consumenten	65
2030	152	Grensmaas	Nederland	Overig	Woningen	3
2030	152	Grensmaas	Nederland	Scheepvaart	Binnenvaart	10
2030	152	Grensmaas	Nederland	Scheepvaart	Visserij	0
2030	152	Grensmaas	Nederland	Scheepvaart	Zeescheepvaart: Aanlegplaats	1
2030	152	Grensmaas	Nederland	Scheepvaart	Zeescheepvaart: Binnengaats route	2
2030	152	Grensmaas	Nederland	Scheepvaart	Zeescheepvaart: Zeeroute	6
2030	152	Grensmaas	Nederland	Vervoer & overig verkeer	Luchtvaart luchthaventerrein	0
2030	152	Grensmaas	Nederland	Vervoer & overig verkeer	Luchtvaart vluchten	1
2030	152	Grensmaas	Nederland	Vervoer & overig verkeer	Mobiele werktuigen Bouw en Industrie	4
2030	152	Grensmaas	Nederland	Vervoer & overig verkeer	Mobiele werktuigen Consumenten	0
2030	152	Grensmaas	Nederland	Vervoer & overig verkeer	Mobiele werktuigen Landbouw	2
2030	152	Grensmaas	Nederland	Vervoer & overig verkeer	Mobiele werktuigen overig	0
2030	152	Grensmaas	Nederland	Vervoer & overig verkeer	Spoorweg	1
2030	152	Grensmaas	Nederland	Wegverkeer	Binnen bebouwde kom	4
2030	152	Grensmaas	Nederland	Wegverkeer	Buitenwegen	9

2030	152	Grensmaas	Nederland	Wegverkeer	Snelwegen	29
2030	153	Bunder- en Elslooërbo	Nederland	Industrie	Afvalverwerking	14
2030	153	Bunder- en Elslooërbo	Nederland	Industrie	Basismetaal	1
2030	153	Bunder- en Elslooërbo	Nederland	Industrie	Bouwmaterialen	10
2030	153	Bunder- en Elslooërbo	Nederland	Industrie	Chemische industrie	39
2030	153	Bunder- en Elslooërbo	Nederland	Industrie	Energie	2
2030	153	Bunder- en Elslooërbo	Nederland	Industrie	Industrie Overig	3
2030	153	Bunder- en Elslooërbo	Nederland	Industrie	Metaalbewerkingsindustrie	0
2030	153	Bunder- en Elslooërbo	Nederland	Industrie	Olieraffinaderijen	1
2030	153	Bunder- en Elslooërbo	Nederland	Industrie	Voedings- en genotmiddelen	2
2030	153	Bunder- en Elslooërbo	Nederland	Landbouw	Beweiding	3
2030	153	Bunder- en Elslooërbo	Nederland	Landbouw	Glastuinbouw	1
2030	153	Bunder- en Elslooërbo	Nederland	Landbouw	Mestaaanwending	195
2030	153	Bunder- en Elslooërbo	Nederland	Landbouw	Mestbe- en verwerking	4
2030	153	Bunder- en Elslooërbo	Nederland	Landbouw	Mestopslag	8
2030	153	Bunder- en Elslooërbo	Nederland	Landbouw	Overige landbouw	63
2030	153	Bunder- en Elslooërbo	Nederland	Landbouw	Stallen Overig vee	4
2030	153	Bunder- en Elslooërbo	Nederland	Landbouw	Stallen Pluimvee	31
2030	153	Bunder- en Elslooërbo	Nederland	Landbouw	Stallen Rundvee	64
2030	153	Bunder- en Elslooërbo	Nederland	Landbouw	Stallen Varkens	25
2030	153	Bunder- en Elslooërbo	Nederland	Overig	Bouw	0
2030	153	Bunder- en Elslooërbo	Nederland	Overig	Drinkwater en rioolwaterzuivering	0
2030	153	Bunder- en Elslooërbo	Nederland	Overig	Kantoren en winkels, hobby paarden dienstverlening	62
2030	153	Bunder- en Elslooërbo	Nederland	Overig	Overig consumenten	59
2030	153	Bunder- en Elslooërbo	Nederland	Overig	Woningen	5
2030	153	Bunder- en Elslooërbo	Nederland	Scheepvaart	Binnenvaart	15
2030	153	Bunder- en Elslooërbo	Nederland	Scheepvaart	Visserij	0
2030	153	Bunder- en Elslooërbo	Nederland	Scheepvaart	Zeescheepvaart: Aanlegplaats	1
2030	153	Bunder- en Elslooërbo	Nederland	Scheepvaart	Zeescheepvaart: Binnengaats route	3
2030	153	Bunder- en Elslooërbo	Nederland	Scheepvaart	Zeescheepvaart: Zeeroute	7
2030	153	Bunder- en Elslooërbo	Nederland	Vervoer & overig verkeer	Luchtvaart luchthaventerrein	0
2030	153	Bunder- en Elslooërbo	Nederland	Vervoer & overig verkeer	Luchtvaart vluchten	2
2030	153	Bunder- en Elslooërbo	Nederland	Vervoer & overig verkeer	Mobiele werktuigen Bouw en Industrie	7
2030	153	Bunder- en Elslooërbo	Nederland	Vervoer & overig verkeer	Mobiele werktuigen Consumenten	0
2030	153	Bunder- en Elslooërbo	Nederland	Vervoer & overig verkeer	Mobiele werktuigen Landbouw	2
2030	153	Bunder- en Elslooërbo	Nederland	Vervoer & overig verkeer	Mobiele werktuigen overig	0
2030	153	Bunder- en Elslooërbo	Nederland	Vervoer & overig verkeer	Spoorweg	1
2030	153	Bunder- en Elslooërbo	Nederland	Wegverkeer	Binnen bebouwde kom	8
2030	153	Bunder- en Elslooërbo	Nederland	Wegverkeer	Buitenwegen	15
2030	153	Bunder- en Elslooërbo	Nederland	Wegverkeer	Snelwegen	40
2030	154	Geleenbeekdal	Nederland	Industrie	Afvalverwerking	3
2030	154	Geleenbeekdal	Nederland	Industrie	Basismetaal	1
2030	154	Geleenbeekdal	Nederland	Industrie	Bouwmaterialen	8
2030	154	Geleenbeekdal	Nederland	Industrie	Chemische industrie	30
2030	154	Geleenbeekdal	Nederland	Industrie	Energie	1
2030	154	Geleenbeekdal	Nederland	Industrie	Industrie Overig	2
2030	154	Geleenbeekdal	Nederland	Industrie	Metaalbewerkingsindustrie	0
2030	154	Geleenbeekdal	Nederland	Industrie	Olieraffinaderijen	1
2030	154	Geleenbeekdal	Nederland	Industrie	Voedings- en genotmiddelen	2
2030	154	Geleenbeekdal	Nederland	Landbouw	Beweiding	8
2030	154	Geleenbeekdal	Nederland	Landbouw	Glastuinbouw	0
2030	154	Geleenbeekdal	Nederland	Landbouw	Mestaaanwending	216
2030	154	Geleenbeekdal	Nederland	Landbouw	Mestbe- en verwerking	3
2030	154	Geleenbeekdal	Nederland	Landbouw	Mestopslag	9
2030	154	Geleenbeekdal	Nederland	Landbouw	Overige landbouw	39
2030	154	Geleenbeekdal	Nederland	Landbouw	Stallen Overig vee	5
2030	154	Geleenbeekdal	Nederland	Landbouw	Stallen Pluimvee	17
2030	154	Geleenbeekdal	Nederland	Landbouw	Stallen Rundvee	75
2030	154	Geleenbeekdal	Nederland	Landbouw	Stallen Varkens	24
2030	154	Geleenbeekdal	Nederland	Overig	Bouw	0
2030	154	Geleenbeekdal	Nederland	Overig	Drinkwater en rioolwaterzuivering	0
2030	154	Geleenbeekdal	Nederland	Overig	Kantoren en winkels, hobby paarden dienstverlening	59
2030	154	Geleenbeekdal	Nederland	Overig	Overig consumenten	81
2030	154	Geleenbeekdal	Nederland	Overig	Woningen	5
2030	154	Geleenbeekdal	Nederland	Scheepvaart	Binnenvaart	8
2030	154	Geleenbeekdal	Nederland	Scheepvaart	Visserij	0
2030	154	Geleenbeekdal	Nederland	Scheepvaart	Zeescheepvaart: Aanlegplaats	1
2030	154	Geleenbeekdal	Nederland	Scheepvaart	Zeescheepvaart: Binnengaats route	3
2030	154	Geleenbeekdal	Nederland	Scheepvaart	Zeescheepvaart: Zeeroute	7
2030	154	Geleenbeekdal	Nederland	Vervoer & overig verkeer	Luchtvaart luchthaventerrein	0
2030	154	Geleenbeekdal	Nederland	Vervoer & overig verkeer	Luchtvaart vluchten	1
2030	154	Geleenbeekdal	Nederland	Vervoer & overig verkeer	Mobiele werktuigen Bouw en Industrie	9
2030	154	Geleenbeekdal	Nederland	Vervoer & overig verkeer	Mobiele werktuigen Consumenten	0
2030	154	Geleenbeekdal	Nederland	Vervoer & overig verkeer	Mobiele werktuigen Landbouw	2
2030	154	Geleenbeekdal	Nederland	Vervoer & overig verkeer	Mobiele werktuigen overig	0
2030	154	Geleenbeekdal	Nederland	Vervoer & overig verkeer	Spoorweg	1
2030	154	Geleenbeekdal	Nederland	Wegverkeer	Binnen bebouwde kom	12
2030	154	Geleenbeekdal	Nederland	Wegverkeer	Buitenwegen	21
2030	154	Geleenbeekdal	Nederland	Wegverkeer	Snelwegen	88
2030	155	Brunsummerheide	Nederland	Industrie	Afvalverwerking	2
2030	155	Brunsummerheide	Nederland	Industrie	Basismetaal	1
2030	155	Brunsummerheide	Nederland	Industrie	Bouwmaterialen	8
2030	155	Brunsummerheide	Nederland	Industrie	Chemische industrie	20
2030	155	Brunsummerheide	Nederland	Industrie	Energie	1
2030	155	Brunsummerheide	Nederland	Industrie	Industrie Overig	1
2030	155	Brunsummerheide	Nederland	Industrie	Metaalbewerkingsindustrie	0
2030	155	Brunsummerheide	Nederland	Industrie	Olieraffinaderijen	1
2030	155	Brunsummerheide	Nederland	Industrie	Voedings- en genotmiddelen	2
2030	155	Brunsummerheide	Nederland	Landbouw	Beweiding	3
2030	155	Brunsummerheide	Nederland	Landbouw	Glastuinbouw	0
2030	155	Brunsummerheide	Nederland	Landbouw	Mestaaanwending	95

2030	155	Brunssummerheide	Nederland	Landbouw	Mestbe- en verwerking	3
2030	155	Brunssummerheide	Nederland	Landbouw	Mestopslag	7
2030	155	Brunssummerheide	Nederland	Landbouw	Overige landbouw	13
2030	155	Brunssummerheide	Nederland	Landbouw	Stallen Overig vee	4
2030	155	Brunssummerheide	Nederland	Landbouw	Stallen Pluimvee	15
2030	155	Brunssummerheide	Nederland	Landbouw	Stallen Rundvee	49
2030	155	Brunssummerheide	Nederland	Landbouw	Stallen Varkens	22
2030	155	Brunssummerheide	Nederland	Overig	Bouw	0
2030	155	Brunssummerheide	Nederland	Overig	Drinkwater en rioolwaterzuivering	0
2030	155	Brunssummerheide	Nederland	Overig	Kantoren en winkels, hobby paarden dienstverlening	35
2030	155	Brunssummerheide	Nederland	Overig	Overig consumenten	53
2030	155	Brunssummerheide	Nederland	Overig	Woningen	5
2030	155	Brunssummerheide	Nederland	Scheepvaart	Binnenvaart	7
2030	155	Brunssummerheide	Nederland	Scheepvaart	Visserij	0
2030	155	Brunssummerheide	Nederland	Scheepvaart	Zeescheepvaart: Aanlegplaats	1
2030	155	Brunssummerheide	Nederland	Scheepvaart	Zeescheepvaart: Binnengaats route	3
2030	155	Brunssummerheide	Nederland	Scheepvaart	Zeescheepvaart: Zeeroute	6
2030	155	Brunssummerheide	Nederland	Vervoer & overig verkeer	Luchtvaart luchthaventerrein	0
2030	155	Brunssummerheide	Nederland	Vervoer & overig verkeer	Luchtvaart vluchten	1
2030	155	Brunssummerheide	Nederland	Vervoer & overig verkeer	Mobiele werktuigen Bouw en Industrie	8
2030	155	Brunssummerheide	Nederland	Vervoer & overig verkeer	Mobiele werktuigen Consumenten	0
2030	155	Brunssummerheide	Nederland	Vervoer & overig verkeer	Mobiele werktuigen Landbouw	2
2030	155	Brunssummerheide	Nederland	Vervoer & overig verkeer	Mobiele werktuigen overig	0
2030	155	Brunssummerheide	Nederland	Vervoer & overig verkeer	Spoorweg	1
2030	155	Brunssummerheide	Nederland	Wegverkeer	Binnen bebouwde kom	11
2030	155	Brunssummerheide	Nederland	Wegverkeer	Buitenwegen	15
2030	155	Brunssummerheide	Nederland	Wegverkeer	Snelwegen	26
2030	156	Bemelerberg & Schiepersberg	Nederland	Industrie	Afvalverwerking	3
2030	156	Bemelerberg & Schiepersberg	Nederland	Industrie	Basismetaal	1
2030	156	Bemelerberg & Schiepersberg	Nederland	Industrie	Bouwmaterialen	8
2030	156	Bemelerberg & Schiepersberg	Nederland	Industrie	Chemische industrie	13
2030	156	Bemelerberg & Schiepersberg	Nederland	Industrie	Energie	1
2030	156	Bemelerberg & Schiepersberg	Nederland	Industrie	Industrie Overig	2
2030	156	Bemelerberg & Schiepersberg	Nederland	Industrie	Metaalbewerkingsindustrie	0
2030	156	Bemelerberg & Schiepersberg	Nederland	Industrie	Olieraffinaderijen	1
2030	156	Bemelerberg & Schiepersberg	Nederland	Industrie	Voedings- en genotmiddelen	1
2030	156	Bemelerberg & Schiepersberg	Nederland	Landbouw	Beweiding	6
2030	156	Bemelerberg & Schiepersberg	Nederland	Landbouw	Glastuinbouw	0
2030	156	Bemelerberg & Schiepersberg	Nederland	Landbouw	Mestaanwending	226
2030	156	Bemelerberg & Schiepersberg	Nederland	Landbouw	Mestbe- en verwerking	2
2030	156	Bemelerberg & Schiepersberg	Nederland	Landbouw	Mestopslag	7
2030	156	Bemelerberg & Schiepersberg	Nederland	Landbouw	Overige landbouw	29
2030	156	Bemelerberg & Schiepersberg	Nederland	Landbouw	Stallen Overig vee	5
2030	156	Bemelerberg & Schiepersberg	Nederland	Landbouw	Stallen Pluimvee	11
2030	156	Bemelerberg & Schiepersberg	Nederland	Landbouw	Stallen Rundvee	75
2030	156	Bemelerberg & Schiepersberg	Nederland	Landbouw	Stallen Varkens	15
2030	156	Bemelerberg & Schiepersberg	Nederland	Overig	Bouw	0
2030	156	Bemelerberg & Schiepersberg	Nederland	Overig	Drinkwater en rioolwaterzuivering	0
2030	156	Bemelerberg & Schiepersberg	Nederland	Overig	Kantoren en winkels, hobby paarden dienstverlening	42
2030	156	Bemelerberg & Schiepersberg	Nederland	Overig	Overig consumenten	72
2030	156	Bemelerberg & Schiepersberg	Nederland	Overig	Woningen	4
2030	156	Bemelerberg & Schiepersberg	Nederland	Scheepvaart	Binnenvaart	7
2030	156	Bemelerberg & Schiepersberg	Nederland	Scheepvaart	Visserij	0
2030	156	Bemelerberg & Schiepersberg	Nederland	Scheepvaart	Zeescheepvaart: Aanlegplaats	1
2030	156	Bemelerberg & Schiepersberg	Nederland	Scheepvaart	Zeescheepvaart: Binnengaats route	3
2030	156	Bemelerberg & Schiepersberg	Nederland	Scheepvaart	Zeescheepvaart: Zeeroute	6
2030	156	Bemelerberg & Schiepersberg	Nederland	Vervoer & overig verkeer	Luchtvaart luchthaventerrein	0
2030	156	Bemelerberg & Schiepersberg	Nederland	Vervoer & overig verkeer	Luchtvaart vluchten	1
2030	156	Bemelerberg & Schiepersberg	Nederland	Vervoer & overig verkeer	Mobiele werktuigen Bouw en Industrie	5
2030	156	Bemelerberg & Schiepersberg	Nederland	Vervoer & overig verkeer	Mobiele werktuigen Consumenten	0
2030	156	Bemelerberg & Schiepersberg	Nederland	Vervoer & overig verkeer	Mobiele werktuigen Landbouw	2
2030	156	Bemelerberg & Schiepersberg	Nederland	Vervoer & overig verkeer	Mobiele werktuigen overig	0
2030	156	Bemelerberg & Schiepersberg	Nederland	Vervoer & overig verkeer	Spoorweg	1
2030	156	Bemelerberg & Schiepersberg	Nederland	Wegverkeer	Binnen bebouwde kom	7
2030	156	Bemelerberg & Schiepersberg	Nederland	Wegverkeer	Buitenwegen	13
2030	156	Bemelerberg & Schiepersberg	Nederland	Wegverkeer	Snelwegen	18
2030	157	Geuldal	Nederland	Industrie	Afvalverwerking	3
2030	157	Geuldal	Nederland	Industrie	Basismetaal	1
2030	157	Geuldal	Nederland	Industrie	Bouwmaterialen	6
2030	157	Geuldal	Nederland	Industrie	Chemische industrie	14
2030	157	Geuldal	Nederland	Industrie	Energie	1
2030	157	Geuldal	Nederland	Industrie	Industrie Overig	1
2030	157	Geuldal	Nederland	Industrie	Metaalbewerkingsindustrie	0
2030	157	Geuldal	Nederland	Industrie	Olieraffinaderijen	1
2030	157	Geuldal	Nederland	Industrie	Voedings- en genotmiddelen	1
2030	157	Geuldal	Nederland	Landbouw	Beweiding	7
2030	157	Geuldal	Nederland	Landbouw	Glastuinbouw	0
2030	157	Geuldal	Nederland	Landbouw	Mestaanwending	200
2030	157	Geuldal	Nederland	Landbouw	Mestbe- en verwerking	3
2030	157	Geuldal	Nederland	Landbouw	Mestopslag	9
2030	157	Geuldal	Nederland	Landbouw	Overige landbouw	23
2030	157	Geuldal	Nederland	Landbouw	Stallen Overig vee	5
2030	157	Geuldal	Nederland	Landbouw	Stallen Pluimvee	14
2030	157	Geuldal	Nederland	Landbouw	Stallen Rundvee	89
2030	157	Geuldal	Nederland	Landbouw	Stallen Varkens	17
2030	157	Geuldal	Nederland	Overig	Bouw	0
2030	157	Geuldal	Nederland	Overig	Drinkwater en rioolwaterzuivering	0
2030	157	Geuldal	Nederland	Overig	Kantoren en winkels, hobby paarden dienstverlening	35
2030	157	Geuldal	Nederland	Overig	Overig consumenten	94
2030	157	Geuldal	Nederland	Overig	Woningen	3
2030	157	Geuldal	Nederland	Scheepvaart	Binnenvaart	7

2030	157	Geuldal	Nederland	Scheepvaart	Visserij	0
2030	157	Geuldal	Nederland	Scheepvaart	Zeescheepvaart: Aanlegplaats	1
2030	157	Geuldal	Nederland	Scheepvaart	Zeescheepvaart: Binnengaats route	3
2030	157	Geuldal	Nederland	Scheepvaart	Zeescheepvaart: Zeeroute	6
2030	157	Geuldal	Nederland	Vervoer & overig verkeer	Luchtvaart luchthaventerrein	0
2030	157	Geuldal	Nederland	Vervoer & overig verkeer	Luchtvaart vluchten	1
2030	157	Geuldal	Nederland	Vervoer & overig verkeer	Mobiele werktuigen Bouw en Industrie	5
2030	157	Geuldal	Nederland	Vervoer & overig verkeer	Mobiele werktuigen Consumenten	0
2030	157	Geuldal	Nederland	Vervoer & overig verkeer	Mobiele werktuigen Landbouw	2
2030	157	Geuldal	Nederland	Vervoer & overig verkeer	Mobiele werktuigen overig	0
2030	157	Geuldal	Nederland	Vervoer & overig verkeer	Spoorweg	1
2030	157	Geuldal	Nederland	Wegverkeer	Binnen bebouwde kom	6
2030	157	Geuldal	Nederland	Wegverkeer	Buitenwegen	11
2030	157	Geuldal	Nederland	Wegverkeer	Snelwegen	19
2030	158	Kunderberg	Nederland	Industrie	Afvalverwerking	2
2030	158	Kunderberg	Nederland	Industrie	Basismetaal	1
2030	158	Kunderberg	Nederland	Industrie	Bouwmaterialen	5
2030	158	Kunderberg	Nederland	Industrie	Chemische industrie	13
2030	158	Kunderberg	Nederland	Industrie	Energie	1
2030	158	Kunderberg	Nederland	Industrie	Industrie Overig	1
2030	158	Kunderberg	Nederland	Industrie	Metaalbewerkingsindustrie	0
2030	158	Kunderberg	Nederland	Industrie	Olieraffinaderijen	1
2030	158	Kunderberg	Nederland	Industrie	Voedings- en genotmiddelen	1
2030	158	Kunderberg	Nederland	Landbouw	Beweiding	8
2030	158	Kunderberg	Nederland	Landbouw	Glastuinbouw	0
2030	158	Kunderberg	Nederland	Landbouw	Mestaanwending	265
2030	158	Kunderberg	Nederland	Landbouw	Mestbe- en verwerking	2
2030	158	Kunderberg	Nederland	Landbouw	Mestopslag	9
2030	158	Kunderberg	Nederland	Landbouw	Overige landbouw	39
2030	158	Kunderberg	Nederland	Landbouw	Stallen Overig vee	3
2030	158	Kunderberg	Nederland	Landbouw	Stallen Pluimvee	13
2030	158	Kunderberg	Nederland	Landbouw	Stallen Rundvee	71
2030	158	Kunderberg	Nederland	Landbouw	Stallen Varkens	18
2030	158	Kunderberg	Nederland	Overig	Bouw	0
2030	158	Kunderberg	Nederland	Overig	Drinkwater en rioolwaterzuivering	0
2030	158	Kunderberg	Nederland	Overig	Kantoren en winkels, hobby paarden dienstverlening	28
2030	158	Kunderberg	Nederland	Overig	Overig consumenten	72
2030	158	Kunderberg	Nederland	Overig	Woningen	3
2030	158	Kunderberg	Nederland	Scheepvaart	Binnenvaart	6
2030	158	Kunderberg	Nederland	Scheepvaart	Visserij	0
2030	158	Kunderberg	Nederland	Scheepvaart	Zeescheepvaart: Aanlegplaats	1
2030	158	Kunderberg	Nederland	Scheepvaart	Zeescheepvaart: Binnengaats route	2
2030	158	Kunderberg	Nederland	Scheepvaart	Zeescheepvaart: Zeeroute	6
2030	158	Kunderberg	Nederland	Vervoer & overig verkeer	Luchtvaart luchthaventerrein	0
2030	158	Kunderberg	Nederland	Vervoer & overig verkeer	Luchtvaart vluchten	1
2030	158	Kunderberg	Nederland	Vervoer & overig verkeer	Mobiele werktuigen Bouw en Industrie	6
2030	158	Kunderberg	Nederland	Vervoer & overig verkeer	Mobiele werktuigen Consumenten	0
2030	158	Kunderberg	Nederland	Vervoer & overig verkeer	Mobiele werktuigen Landbouw	2
2030	158	Kunderberg	Nederland	Vervoer & overig verkeer	Mobiele werktuigen overig	0
2030	158	Kunderberg	Nederland	Vervoer & overig verkeer	Spoorweg	1
2030	158	Kunderberg	Nederland	Wegverkeer	Binnen bebouwde kom	7
2030	158	Kunderberg	Nederland	Wegverkeer	Buitenwegen	14
2030	158	Kunderberg	Nederland	Wegverkeer	Snelwegen	35
2030	159	Sint Pietersberg & Jekerdal	Nederland	Industrie	Afvalverwerking	3
2030	159	Sint Pietersberg & Jekerdal	Nederland	Industrie	Basismetaal	1
2030	159	Sint Pietersberg & Jekerdal	Nederland	Industrie	Bouwmaterialen	7
2030	159	Sint Pietersberg & Jekerdal	Nederland	Industrie	Chemische industrie	10
2030	159	Sint Pietersberg & Jekerdal	Nederland	Industrie	Energie	1
2030	159	Sint Pietersberg & Jekerdal	Nederland	Industrie	Industrie Overig	2
2030	159	Sint Pietersberg & Jekerdal	Nederland	Industrie	Metaalbewerkingsindustrie	0
2030	159	Sint Pietersberg & Jekerdal	Nederland	Industrie	Olieraffinaderijen	1
2030	159	Sint Pietersberg & Jekerdal	Nederland	Industrie	Voedings- en genotmiddelen	1
2030	159	Sint Pietersberg & Jekerdal	Nederland	Landbouw	Beweiding	5
2030	159	Sint Pietersberg & Jekerdal	Nederland	Landbouw	Glastuinbouw	0
2030	159	Sint Pietersberg & Jekerdal	Nederland	Landbouw	Mestaanwending	139
2030	159	Sint Pietersberg & Jekerdal	Nederland	Landbouw	Mestbe- en verwerking	2
2030	159	Sint Pietersberg & Jekerdal	Nederland	Landbouw	Mestopslag	4
2030	159	Sint Pietersberg & Jekerdal	Nederland	Landbouw	Overige landbouw	15
2030	159	Sint Pietersberg & Jekerdal	Nederland	Landbouw	Stallen Overig vee	2
2030	159	Sint Pietersberg & Jekerdal	Nederland	Landbouw	Stallen Pluimvee	9
2030	159	Sint Pietersberg & Jekerdal	Nederland	Landbouw	Stallen Rundvee	30
2030	159	Sint Pietersberg & Jekerdal	Nederland	Landbouw	Stallen Varkens	13
2030	159	Sint Pietersberg & Jekerdal	Nederland	Overig	Bouw	0
2030	159	Sint Pietersberg & Jekerdal	Nederland	Overig	Drinkwater en rioolwaterzuivering	1
2030	159	Sint Pietersberg & Jekerdal	Nederland	Overig	Kantoren en winkels, hobby paarden dienstverlening	24
2030	159	Sint Pietersberg & Jekerdal	Nederland	Overig	Overig consumenten	38
2030	159	Sint Pietersberg & Jekerdal	Nederland	Overig	Woningen	3
2030	159	Sint Pietersberg & Jekerdal	Nederland	Scheepvaart	Binnenvaart	8
2030	159	Sint Pietersberg & Jekerdal	Nederland	Scheepvaart	Visserij	0
2030	159	Sint Pietersberg & Jekerdal	Nederland	Scheepvaart	Zeescheepvaart: Aanlegplaats	1
2030	159	Sint Pietersberg & Jekerdal	Nederland	Scheepvaart	Zeescheepvaart: Binnengaats route	3
2030	159	Sint Pietersberg & Jekerdal	Nederland	Scheepvaart	Zeescheepvaart: Zeeroute	6
2030	159	Sint Pietersberg & Jekerdal	Nederland	Vervoer & overig verkeer	Luchtvaart luchthaventerrein	0
2030	159	Sint Pietersberg & Jekerdal	Nederland	Vervoer & overig verkeer	Luchtvaart vluchten	1
2030	159	Sint Pietersberg & Jekerdal	Nederland	Vervoer & overig verkeer	Mobiele werktuigen Bouw en Industrie	7
2030	159	Sint Pietersberg & Jekerdal	Nederland	Vervoer & overig verkeer	Mobiele werktuigen Consumenten	0
2030	159	Sint Pietersberg & Jekerdal	Nederland	Vervoer & overig verkeer	Mobiele werktuigen Landbouw	1
2030	159	Sint Pietersberg & Jekerdal	Nederland	Vervoer & overig verkeer	Mobiele werktuigen overig	0
2030	159	Sint Pietersberg & Jekerdal	Nederland	Vervoer & overig verkeer	Spoorweg	1
2030	159	Sint Pietersberg & Jekerdal	Nederland	Wegverkeer	Binnen bebouwde kom	7
2030	159	Sint Pietersberg & Jekerdal	Nederland	Wegverkeer	Buitenwegen	8

2030	159	Sint Pietersberg & Jekerdal	Nederland	Wegverkeer	Snelwegen	13
2030	160	Savelsbos	Nederland	Industrie	Afvalverwerking	3
2030	160	Savelsbos	Nederland	Industrie	Basismetaal	1
2030	160	Savelsbos	Nederland	Industrie	Bouwmaterialen	7
2030	160	Savelsbos	Nederland	Industrie	Chemische industrie	14
2030	160	Savelsbos	Nederland	Industrie	Energie	1
2030	160	Savelsbos	Nederland	Industrie	Industrie Overig	2
2030	160	Savelsbos	Nederland	Industrie	Metaalbewerkingsindustrie	0
2030	160	Savelsbos	Nederland	Industrie	Olieraffinaderijen	1
2030	160	Savelsbos	Nederland	Industrie	Voedings- en genotmiddelen	1
2030	160	Savelsbos	Nederland	Landbouw	Beweiding	9
2030	160	Savelsbos	Nederland	Landbouw	Glastuinbouw	0
2030	160	Savelsbos	Nederland	Landbouw	Mestaanwending	243
2030	160	Savelsbos	Nederland	Landbouw	Mestbe- en verwerking	3
2030	160	Savelsbos	Nederland	Landbouw	Mestopslag	9
2030	160	Savelsbos	Nederland	Landbouw	Overige landbouw	35
2030	160	Savelsbos	Nederland	Landbouw	Stallen Overig vee	4
2030	160	Savelsbos	Nederland	Landbouw	Stallen Pluimvee	13
2030	160	Savelsbos	Nederland	Landbouw	Stallen Rundvee	90
2030	160	Savelsbos	Nederland	Landbouw	Stallen Varkens	17
2030	160	Savelsbos	Nederland	Overig	Bouw	0
2030	160	Savelsbos	Nederland	Overig	Drinkwater en rioolwaterzuivering	0
2030	160	Savelsbos	Nederland	Overig	Kantoren en winkels, hobby paarden dienstverlening	38
2030	160	Savelsbos	Nederland	Overig	Overig consumenten	87
2030	160	Savelsbos	Nederland	Overig	Woningen	3
2030	160	Savelsbos	Nederland	Scheepvaart	Binnenvaart	8
2030	160	Savelsbos	Nederland	Scheepvaart	Visserij	0
2030	160	Savelsbos	Nederland	Scheepvaart	Zeescheepvaart: Aanlegplaats	1
2030	160	Savelsbos	Nederland	Scheepvaart	Zeescheepvaart: Binnengaats route	3
2030	160	Savelsbos	Nederland	Scheepvaart	Zeescheepvaart: Zeeroute	7
2030	160	Savelsbos	Nederland	Vervoer & overig verkeer	Luchtvaart luchthaventerrein	0
2030	160	Savelsbos	Nederland	Vervoer & overig verkeer	Luchtvaart vluchten	1
2030	160	Savelsbos	Nederland	Vervoer & overig verkeer	Mobiele werktuigen Bouw en Industrie	5
2030	160	Savelsbos	Nederland	Vervoer & overig verkeer	Mobiele werktuigen Consumenten	0
2030	160	Savelsbos	Nederland	Vervoer & overig verkeer	Mobiele werktuigen Landbouw	2
2030	160	Savelsbos	Nederland	Vervoer & overig verkeer	Mobiele werktuigen overig	0
2030	160	Savelsbos	Nederland	Vervoer & overig verkeer	Spoorweg	1
2030	160	Savelsbos	Nederland	Wegverkeer	Binnen bebouwde kom	6
2030	160	Savelsbos	Nederland	Wegverkeer	Buitenwegen	15
2030	160	Savelsbos	Nederland	Wegverkeer	Snelwegen	23
2030	161	Noorbeemden & Hoogbos	Nederland	Industrie	Afvalverwerking	2
2030	161	Noorbeemden & Hoogbos	Nederland	Industrie	Basismetaal	1
2030	161	Noorbeemden & Hoogbos	Nederland	Industrie	Bouwmaterialen	4
2030	161	Noorbeemden & Hoogbos	Nederland	Industrie	Chemische industrie	9
2030	161	Noorbeemden & Hoogbos	Nederland	Industrie	Energie	1
2030	161	Noorbeemden & Hoogbos	Nederland	Industrie	Industrie Overig	1
2030	161	Noorbeemden & Hoogbos	Nederland	Industrie	Metaalbewerkingsindustrie	0
2030	161	Noorbeemden & Hoogbos	Nederland	Industrie	Olieraffinaderijen	1
2030	161	Noorbeemden & Hoogbos	Nederland	Industrie	Voedings- en genotmiddelen	1
2030	161	Noorbeemden & Hoogbos	Nederland	Landbouw	Beweiding	7
2030	161	Noorbeemden & Hoogbos	Nederland	Landbouw	Glastuinbouw	0
2030	161	Noorbeemden & Hoogbos	Nederland	Landbouw	Mestaanwending	212
2030	161	Noorbeemden & Hoogbos	Nederland	Landbouw	Mestbe- en verwerking	2
2030	161	Noorbeemden & Hoogbos	Nederland	Landbouw	Mestopslag	5
2030	161	Noorbeemden & Hoogbos	Nederland	Landbouw	Overige landbouw	18
2030	161	Noorbeemden & Hoogbos	Nederland	Landbouw	Stallen Overig vee	3
2030	161	Noorbeemden & Hoogbos	Nederland	Landbouw	Stallen Pluimvee	9
2030	161	Noorbeemden & Hoogbos	Nederland	Landbouw	Stallen Rundvee	51
2030	161	Noorbeemden & Hoogbos	Nederland	Landbouw	Stallen Varkens	13
2030	161	Noorbeemden & Hoogbos	Nederland	Overig	Bouw	0
2030	161	Noorbeemden & Hoogbos	Nederland	Overig	Drinkwater en rioolwaterzuivering	0
2030	161	Noorbeemden & Hoogbos	Nederland	Overig	Kantoren en winkels, hobby paarden dienstverlening	22
2030	161	Noorbeemden & Hoogbos	Nederland	Overig	Overig consumenten	78
2030	161	Noorbeemden & Hoogbos	Nederland	Overig	Woningen	2
2030	161	Noorbeemden & Hoogbos	Nederland	Scheepvaart	Binnenvaart	6
2030	161	Noorbeemden & Hoogbos	Nederland	Scheepvaart	Visserij	0
2030	161	Noorbeemden & Hoogbos	Nederland	Scheepvaart	Zeescheepvaart: Aanlegplaats	1
2030	161	Noorbeemden & Hoogbos	Nederland	Scheepvaart	Zeescheepvaart: Binnengaats route	2
2030	161	Noorbeemden & Hoogbos	Nederland	Scheepvaart	Zeescheepvaart: Zeeroute	6
2030	161	Noorbeemden & Hoogbos	Nederland	Vervoer & overig verkeer	Luchtvaart luchthaventerrein	0
2030	161	Noorbeemden & Hoogbos	Nederland	Vervoer & overig verkeer	Luchtvaart vluchten	1
2030	161	Noorbeemden & Hoogbos	Nederland	Vervoer & overig verkeer	Mobiele werktuigen Bouw en Industrie	3
2030	161	Noorbeemden & Hoogbos	Nederland	Vervoer & overig verkeer	Mobiele werktuigen Consumenten	0
2030	161	Noorbeemden & Hoogbos	Nederland	Vervoer & overig verkeer	Mobiele werktuigen Landbouw	2
2030	161	Noorbeemden & Hoogbos	Nederland	Vervoer & overig verkeer	Mobiele werktuigen overig	0
2030	161	Noorbeemden & Hoogbos	Nederland	Vervoer & overig verkeer	Spoorweg	1
2030	161	Noorbeemden & Hoogbos	Nederland	Wegverkeer	Binnen bebouwde kom	4
2030	161	Noorbeemden & Hoogbos	Nederland	Wegverkeer	Buitenwegen	6
2030	161	Noorbeemden & Hoogbos	Nederland	Wegverkeer	Snelwegen	10
2030	167	Maas bij Eijsden	Nederland	Industrie	Afvalverwerking	1
2030	167	Maas bij Eijsden	Nederland	Industrie	Basismetaal	1
2030	167	Maas bij Eijsden	Nederland	Industrie	Bouwmaterialen	3
2030	167	Maas bij Eijsden	Nederland	Industrie	Chemische industrie	6
2030	167	Maas bij Eijsden	Nederland	Industrie	Energie	1
2030	167	Maas bij Eijsden	Nederland	Industrie	Industrie Overig	1
2030	167	Maas bij Eijsden	Nederland	Industrie	Metaalbewerkingsindustrie	0
2030	167	Maas bij Eijsden	Nederland	Industrie	Olieraffinaderijen	1
2030	167	Maas bij Eijsden	Nederland	Industrie	Voedings- en genotmiddelen	1
2030	167	Maas bij Eijsden	Nederland	Landbouw	Beweiding	1
2030	167	Maas bij Eijsden	Nederland	Landbouw	Glastuinbouw	0
2030	167	Maas bij Eijsden	Nederland	Landbouw	Mestaanwending	22

2030	167	Maas bij Eijsden	Nederland	Landbouw	Mestbe- en verwerking	1
2030	167	Maas bij Eijsden	Nederland	Landbouw	Mestopslag	2
2030	167	Maas bij Eijsden	Nederland	Landbouw	Overige landbouw	3
2030	167	Maas bij Eijsden	Nederland	Landbouw	Stallen Overig vee	1
2030	167	Maas bij Eijsden	Nederland	Landbouw	Stallen Pluimvee	4
2030	167	Maas bij Eijsden	Nederland	Landbouw	Stallen Rundvee	16
2030	167	Maas bij Eijsden	Nederland	Landbouw	Stallen Varkens	7
2030	167	Maas bij Eijsden	Nederland	Overig	Bouw	0
2030	167	Maas bij Eijsden	Nederland	Overig	Drinkwater en rioolwaterzuivering	0
2030	167	Maas bij Eijsden	Nederland	Overig	Kantoren en winkels, hobby paarden dienstverlening	7
2030	167	Maas bij Eijsden	Nederland	Overig	Overig consumenten	10
2030	167	Maas bij Eijsden	Nederland	Overig	Woningen	1
2030	167	Maas bij Eijsden	Nederland	Scheepvaart	Binnenvaart	5
2030	167	Maas bij Eijsden	Nederland	Scheepvaart	Visserij	0
2030	167	Maas bij Eijsden	Nederland	Scheepvaart	Zeescheepvaart: Aanlegplaats	1
2030	167	Maas bij Eijsden	Nederland	Scheepvaart	Zeescheepvaart: Binnengaats route	2
2030	167	Maas bij Eijsden	Nederland	Scheepvaart	Zeescheepvaart: Zeeroute	4
2030	167	Maas bij Eijsden	Nederland	Vervoer & overig verkeer	Luchtvaart luchthaventerrein	0
2030	167	Maas bij Eijsden	Nederland	Vervoer & overig verkeer	Luchtvaart vluchten	0
2030	167	Maas bij Eijsden	Nederland	Vervoer & overig verkeer	Mobiele werktuigen Bouw en Industrie	2
2030	167	Maas bij Eijsden	Nederland	Vervoer & overig verkeer	Mobiele werktuigen Consumenten	0
2030	167	Maas bij Eijsden	Nederland	Vervoer & overig verkeer	Mobiele werktuigen Landbouw	1
2030	167	Maas bij Eijsden	Nederland	Vervoer & overig verkeer	Mobiele werktuigen overig	0
2030	167	Maas bij Eijsden	Nederland	Vervoer & overig verkeer	Spoorweg	0
2030	167	Maas bij Eijsden	Nederland	Wegverkeer	Binnen bebouwde kom	3
2030	167	Maas bij Eijsden	Nederland	Wegverkeer	Buitenwegen	4
2030	167	Maas bij Eijsden	Nederland	Wegverkeer	Snelwegen	8

Metadata

uitgevoerd door:

uitgevoerd op:

samenvatting:

Database 2021:

Database 2022:

Omschrijving tabbladen

tabblad

dt_nietJaarafhankelijk

dt_jaarafhankelijk

data

Attributen tabblad data

Attribuut

voortouwnemer

nummer

gebied

nummer gebied

richtlijn

jaar

kental

waarde_huidig

waarde_voorgenomen

verschil

Domeinwaarden kentallen

Domeinwaarde

Gekarteerd oppervlakte (ha)

Aantal Relevante Hexagonen (-)

Aantal Naderend Overbelaste Hexagonen (-)

Afstand Tot KDW (mol/ha/jaar)

Depositievracht Boven KDW (mmol/jaar)

Gemiddelde Depositie (mol/ha/jaar)

Gemiddelde Overbelasting (mol/ha/jaar)

Percentage Niet Overbelaste Natuur (%)

art 5.1.2.e

29-7-2022

Overzicht van verschillen in natuurkentallen tussen twee releases

AERIUS-monitor-ad9e1130e9

AERIUS-monitor-cb984b2a2e

Omschrijving

Draaitabel met alle natuurkentallen die niet afhankelijk zijn van een specifiek jaar zoals gekarteerd oppervlak, relevante hexagonen en aantal naderend overbelaste hexagonen.

Draaitabel met alle natuurkentallen die afhankelijk zijn van een specifiek jaar zoals gemiddelde depositie, gemiddelde overbelasting en percentage niet overbelaste stikstofgevoelige natuur binnen Natura 2000.

Tabel met data die ten grondslag ligt aan de draaitabellen.

Omschrijving

Voortouwnemer van het betreffende Natura 2000-gebied.

Unieke identificatie van het Natura 2000-gebied.

Naam van het Natura 2000-gebied.

Samenvoegen van nummer en naam voor rapportagedoeleinden.

Waarde welke Natura 2000-richtlijn van toepassing is voor het betreffende gebied.

Jaar waarop het kental betrekking heeft.

Natuurkental zoals gedefinieerd in de onderstaande tabel met domeinwaarden.

Vigerende waarde zoals nu is gepubliceerd in de huidige AERIUS Monitor versie.

Voorgenomen waarde zoals bij de volgende release van AERIUS Monitor zal worden gepubliceerd.

Verskil tussen voorgenomen en huidig.

Omschrijving

Het gekarteerde oppervlakte (ingetekend oppervlakte x dekkingspercentage) van alle stikstofrelevante kartering waaraan een doelstelling van een habitatype of soort is gekoppeld (relevante kartering).

Aantal hexagonen met relevante kartering.

Aantal hexagonen waarvan de kritische depositiewaarde (KDW) minus 70 mol wordt overschreden.

De gemiddelde afstand tot de KDW gewogen naar relevant gekarteerd oppervlakte.

Totale overschrijding uitgedrukt in depositievracht. Dit is de som van het gekarteerde oppervlakte maal de overschrijding in miljoenen mol per jaar.

De gemiddelde depositie gewogen naar relevant gekarteerd oppervlakte.

De gemiddelde overbelasting gewogen naar relevant gekarteerd oppervlakte.

Het percentage relevante stikstofgevoelige kartering waarvan de KDW niet wordt overschreden.

Overzicht niet jaarafhankelijke verschillen

jaar 2019v2020

nummer	nummer gebied	Waarden			Aantal Relevante Hexagonalen (-)			Aantal Naderend Overbelaste Hexagonalen (-)		
		kental	Gekarteerd oppervlakte (ha)	verschil	M2021	M2022	verschil	M2021	M2022	verschil
0	0 - Nederland	170042	170364	322	248841	249265	424	186429	180606	-5823
1	1 - Waddenzee	8626	8626	0	12624	12624	0	47	16	-31
2	2 - Duinen en Lage Land Texel	2250	2269	19	4003	4003	0	2742	2502	-240
3	3 - Duinen Vlieland	819	821	2	1490	1490	0	810	424	-386
4	4 - Duinen Terschelling	2894	2894	0	4262	4262	0	2527	1492	-1035
5	5 - Duinen Ameland	1537	1545	8	2285	2285	0	1683	1590	-93
6	6 - Duinen Schiermonnikoog	719	719	0	1010	1010	0	765	737	-28
7	7 - Noordzeekustzone	484	484	0	1231	1231	0	0	0	0
9	9 - Groote Wielen	93	93	0	297	297	0	0	0	0
10	10 - Oudeqaasterbreek, Fluessen en omgeving	25	27	2	125	184	59	0	6	6
13	13 - Alde Feanen	266	268	2	1234	1239	5	540	607	67
15	15 - Van Oordt's Mersken	344	346	2	681	687	6	89	97	8
16	16 - Wijneterper Schar	43	44	1	112	113	1	106	111	5
17	17 - Bakkeveense Duinen	45	65	20	123	161	38	111	161	50
18	18 - Rottine Meenthe & Brandemeer	372	373	1	1039	1040	1	553	545	-8
21	21 - Liefthoosbroek	12	12	0	31	31	0	26	29	3
22	22 - Noorderholt	24	24	0	38	38	0	34	37	3
23	23 - Fochtelooërveen	1531	1531	0	1980	1980	0	1979	1979	0
24	24 - Witterveld	335	345	10	475	475	0	465	475	10
25	25 - Drentsche Aa-gebied	445	445	0	1595	1595	0	972	923	-49
26	26 - Drouwenerzand	127	127	0	169	169	0	134	141	7
27	27 - Drents-Friese Wold & Leqgelderveld	4727	4727	0	6755	6755	0	6371	6457	86
28	28 - Elperstroomgebied	10	12	2	32	45	13	29	37	8
29	29 - Holtigerveld	348	378	30	857	935	78	771	897	126
30	30 - Dwingelderveld	2555	2555	0	3610	3610	0	3107	3531	424
31	31 - Mantinobos	15	15	0	32	32	0	26	31	5
32	32 - Mantinogezand	254	265	11	528	542	14	520	528	8
33	33 - Barerveen	1618	1618	0	2117	2117	0	2031	2035	4
34	34 - Weerribben	1774	2092	318	3428	3428	0	2726	2470	-256
35	35 - De Wieden	2339	2358	18	5394	5332	-62	2547	2497	-50
36	36 - Uiterwaarden Zwarte Water en Vecht	254	263	8	682	688	6	38	81	43
37	37 - Olde Maten & Veerslootslanden	33	34	1	282	282	0	86	86	0
38	38 - Rintakken	4339	3666	-674	10938	10123	-815	1473	1270	-203
39	39 - Vecht- en Beneden-Requegebied	629	632	4	1690	1697	7	1543	1582	39
40	40 - Enobertsdijkvenen	626	626	0	928	928	0	928	928	0
41	41 - Boetelerveld	51	51	0	140	140	0	139	140	1
42	42 - Sallandse Heuvelrug	1028	1028	0	1376	1376	0	1376	1376	0
43	43 - Wierdense Veld	384	384	0	460	460	0	460	460	0
44	44 - Borkeld	82	86	4	229	237	8	225	235	10
45	45 - Springendal & Dal van de Mosbeek	164	173	9	484	514	30	409	462	53
46	46 - Berovenen & Brecklenkampse Veld	51	51	0	104	104	0	104	104	0
47	47 - Achter de Voort, Aagelerbroek & Voltherbroek	93	94	1	299	305	6	179	221	42
48	48 - Lemselermaten	13	14	1	48	48	0	27	34	7
49	49 - Dinkelland	131	156	26	417	506	89	208	276	68
50	50 - Landoederen Oldenzaal	131	135	4	362	395	23	288	335	47
51	51 - Lonckermeer	10	11	1	40	45	5	40	45	5
53	53 - Buurserzand & Haaksbergerveen	530	548	18	890	897	7	872	885	13
54	54 - Witte Veen	30	65	35	92	144	52	92	139	47
55	55 - Aamsveen	50	50	0	123	123	0	120	122	2
57	57 - Veluwe	81355	81356	1	92134	92134	0	90290	89260	-1030
58	58 - Landoederen Brummen	49	50	1	201	201	0	148	135	-13
60	60 - Stelkampsveld	16	18	2	50	56	6	44	51	7
61	61 - Korenburgerveen	195	195	0	309	309	0	281	271	-10
62	62 - Willinks Weust	14	15	1	48	48	0	48	48	0
63	63 - Bekendelle	22	22	0	78	78	0	78	74	-4
64	64 - Wooldse Veen	33	33	0	52	52	0	52	52	0
65	65 - Binnenveld	11	11	0	56	56	0	56	56	0
69	69 - De Bruuk	12	13	1	82	90	8	82	89	7
70	70 - Lindegebied & Diefdijk-Zuid	115	127	11	500	689	189	385	403	18
71	71 - Loevestein, Pompveld & Kornse Boezem	57	63	6	171	200	29	8	5	-3
72	72 - IJsselmeer	4	4	0	13	20	7	0	0	0
74	74 - Zwarte Meer	11	11	0	28	28	0	0	0	0
81	81 - Kolland & Overlandbroek	52	52	0	121	121	0	55	3	-52
82	82 - Uiterwaarden Lek	30	30	0	102	102	0	65	66	1
83	83 - Botstol	63	65	2	188	196	8	131	130	-1
84	84 - Duinen Den Helder-Callantssoo	430	459	29	795	808	13	635	618	-17
85	85 - Zwanewater & Pettemerduinen	427	428	1	771	773	2	636	619	-17
86	86 - Schoorlse Duinen	806	806	0	1529	1529	0	1298	1191	-107
87	87 - Noordhollands Duinreservaat	3383	3390	7	5619	5619	0	4827	4393	-434
88	88 - Kennemerland-Zuid	6025	6025	0	8634	8634	0	6255	5661	-594
89	89 - Eilandsolder	0	0	0	5	5	0	5	5	0
90	90 - Wormer- en Jisperveld & Kalverpolder	17	17	0	280	280	0	276	276	0
91	91 - Polder Westzaan	37	37	0	302	302	0	219	219	0
92	92 - IJperveld, Varkensland, Oostzanerveld & Twiske	72	72	0	626	626	0	539	539	0
94	94 - Naardermeer	458	458	0	681	685	4	244	254	10
95	95 - Oostelijke Vechtblassen	1530	1530	0	3725	3725	0	496	457	-39
96	96 - Coepelduynen	136	146	10	222	240	18	146	44	-102
97	97 - Meijendel & Berkheide	2246	2274	28	3007	3012	5	2445	1875	-570
98	98 - Westduinpark & Wapendal	178	178	0	328	328	0	273	173	-100
99	99 - Solleveld & Kapittelduinen	656	656	0	1017	1017	0	679	438	-241
100	100 - Voornse Duin	959	960	1	1470	1470	0	1018	701	-317
101	101 - Duinen Goerle & Kwade Hoek	1076	1076	0	1431	1431	0	641	449	-192
103	103 - Nieuwkoopse Plassen & De Haeck	349	349	0	1089	1089	0	738	737	-1
104	104 - Broekveldeken, Vettenbroek & Polder Stein	5	5	0	31	31	0	9	21	12
105	105 - Zouweboezem	337	337	0	866	866	0	128	76	-52
111	111 - Biesbosch	90	116	26	247	304	57	0	0	0
112	112 - Voordelta	290	290	0	1171	1171	0	201	72	-129
113	113 - Grevelingen	1191	1191	0	2795	2795	0	910	23	-887
114	114 - Krammer-Volkerak	1245	1252	7	2444	2444	0	1923	1662	-261
115	115 - Kop van Schouwen	358	369	11	790	793	3	620	564	-56
117	117 - Mantelina van Walcheren	847	849	2	2134	2144	10	57	49	-8
118	118 - Oosterschelde	64	64	0	431	431	0	11	4	-7
121	121 - Yerseke en Kapelse Moer	2885	2886	1	4443	4443	0	41	31	-10
122	122 - Westerschelde & Saeftinghe	44	46	2	100	101	1	8	15	7
123	123 - Zwin & Kiewitpolder	1	1	0	11	11	0	1	0	-1
124	124 - Grote Gat	1	1	0	9	9	0	3	3	0
125	125 - Canisvliet	2	2	0	12	12	0	0	0	0
126	126 - Voelkreek	3917	3918	1	5282	5282	0	5275	5276	1
128	128 - Brabantse Wal	40	40	0	107	107	0	107	107	0
129	129 - Ulvenhoutse Bos	7	11	4	83	87	4	82	86	4
130	130 - Langstraat	564	638	74	1557	1696	139	1364	1523	159
131	131 - Loonse en Drunense Duinen & Leemkuilen	22	24	2	250	252	2	115	108	-7
132	132 - Vijlmens Ven, Moerputten & Bossche Broek	510	523	12	1089	1105	16	1032	1035	3
133	133 - Kampina & Oisterwijkse Vennen	158	158	0	316	320	4	308	314	6
134	134 - Reate Heide & Riels Laag	321	349	28	850	893	43	827	861	34
135	135 - Kempenland-West	896	896	0	2146	2146	0	1762	1766	4
136	136 - Leenderbos, Groote Heide & De Plateaux	879	921	42	1548	1550	2	1474	1458	-16
137	137 - Strabrechtse Heide & Beuven	1910	1934	24	2717	2768	51	2511	2563	52
138	138 - Weertse- en Budelebergen & Ringvelven	1325	1325	0	2395	2395	0	2395	2395	0
139	139 - Deurnsche Peel & Mariapeel	1010	1010	0	1326	1326	0	1326	1326	0
140	140 - Grote Peel	7	7	0	46	46	0	18	16	-2
141	141 - Oeffelster Meent	81	83	2	194	198	4	193	192	-1
142	142 - Sint Jansberg	11	11	0	30	30	0	26	26	0
143	143 - Zeldersche Ordesen	22	33	11	79	107	28	79	106	27
144	144 - Boschhuizerbergen	3323	3321	-2	4736	4741	5	4603	4643	40
145	145 - Maasduinen	33	33	0	76	76	0	76	76	0
146	146 - Sarsven en De Banen	27	33	6	137	191	54	103	173	70
147	147 - Leudal	22	24	2	99	99	0	34	36	2
148	148 - Swalmdal	1388	1388	-1	1932	1932	0	1855	1886	31
149	149 - Meinweg	113	119	6	376	382	6	100	114	14
150	150 - Roerdal	5	5	0	39	39	0	2	0	-2
151	151 - Grensmaas	122	133	11	260	262	2	248	254	6
152	152 - Bunder- en Ellooërbos	136	136	0	367	367	0	186	192	6
153	153 - Gelsenbeekdal	152	169	17	302	352	50	291	338	47
154	154 - Brunssummerheide	14	14	0	99	99	0	91	87	-4
155	155 - Bemelerberg & Schiepersberg	1304	1305	2	2670	2670	0	2170	2238	68
156	156 - Geuldal	17	17	0	72	72	0	36	33	-3
157	157 - Kunderbera									
158	158 - Kunderbera									

159	159 - Sint Pietersberg & Jekerdal	51	51	0	173	173	0	80	101	21
160	160 - Savelsbos	193	193	0	419	419	0	382	394	12
161	161 - Noorbeemden & Hooabos	11	11	0	46	46	0	10	20	10
167	167 - Maas bij Eijsden	0	4	4	3	19	16	0	0	0

Overzicht jaarafhankelijke verschillen

nummer	nummer gebied	kental		Waarden		Gemiddelde Overbelasting (mol/ha/jaar)		Percentage Niet Overbelaste Natuur (%)			
		Gemiddelde Depositie (mol/ha/jaar)		verschil		verschil		verschil			
		M2021	M2022	M2021	M2022	M2021	M2022	M2021	M2022		
0	0 - Nederland	2018	1522	1478	-44	425	399	-26	0,29	0,30	0,01
		2019/2020	1505	1437	-68	413	369	-44	0,30	0,33	0,03
		2025	1326	1308	-18	270	271	0	0,37	0,39	0,02
		2030	1206	1236	30	184	219	36	0,43	0,43	0,00
1	1 - Waddenzee	2018	682	635	-47	0	0	0	1,00	1,00	0,00
		2019/2020	669	615	-54	0	0	0	1,00	1,00	0,00
		2025	605	555	-50	0	0	0	1,00	1,00	0,00
2	2 - Duinen en Laag Land Texel	2018	554	521	-32	0	27	-58	0,63	0,78	0,15
		2019/2020	865	738	-127	85	22	-57	0,63	0,83	0,20
		2025	854	719	-135	80	13	-36	0,66	0,90	0,24
3	3 - Duinen Vlieland	2018	716	626	-90	30	10	-20	0,80	0,91	0,11
		2019/2020	813	683	-130	53	9	-43	0,60	0,91	0,31
		2025	807	669	-138	50	8	-42	0,60	0,92	0,32
4	4 - Duinen Terschelling	2018	726	606	-120	19	3	-16	0,79	0,97	0,17
		2019/2020	664	578	-87	10	2	-8	0,91	0,97	0,07
		2025	852	690	-161	55	6	-49	0,71	0,93	0,22
5	5 - Duinen Ameland	2018	842	676	-167	51	5	-47	0,71	0,94	0,23
		2019/2020	765	611	-154	29	2	-27	0,77	0,98	0,20
		2025	704	580	-124	16	2	-15	0,85	0,98	0,13
6	6 - Duinen Schiermonnikoog	2018	957	775	-183	128	31	-97	0,50	0,61	0,10
		2019/2020	939	756	-184	118	24	-94	0,50	0,68	0,17
		2025	866	690	-176	83	10	-73	0,52	0,87	0,36
7	7 - Noordzeekustzone	2018	805	657	-148	53	6	-48	0,54	0,92	0,38
		2019/2020	1135	953	-182	184	94	-90	0,53	0,56	0,03
		2025	1114	936	-177	174	87	-87	0,54	0,67	0,03
9	9 - Groote Wielen	2018	1026	856	-170	133	53	-80	0,55	0,52	0,07
		2019/2020	955	818	-137	101	40	-61	0,58	0,75	0,17
		2025	736	635	-101	101	40	-61	1,00	1,00	0,00
10	10 - Oudeqaasterbrekken, Fluessen en omgeving	2018	724	618	-106	60	2	-58	1,00	1,00	0,00
		2019/2020	656	557	-99	60	2	-58	1,00	1,00	0,00
		2025	602	525	-77	60	2	-58	1,00	1,00	0,00
13	13 - Alde Feanen	2018	1052	1070	17	17	17	0	1,00	1,00	0,00
		2019/2020	1013	1029	16	16	16	0	1,00	1,00	0,00
		2025	956	966	10	10	10	0	1,00	1,00	0,00
15	15 - Van Oordt's Mersken	2018	898	925	27	27	27	0	1,00	1,00	0,00
		2019/2020	1008	1020	11	11	11	0	1,00	0,99	-0,01
		2025	983	1006	23	23	23	0	1,00	0,99	-0,01
16	16 - Winietorber Schar	2018	907	922	16	16	16	0	1,00	0,99	-0,01
		2019/2020	844	887	43	43	43	0	1,00	0,99	-0,01
		2025	844	887	43	43	43	0	1,00	0,99	-0,01
17	17 - Bakkeveense Duinen	2018	1116	1112	-4	98	85	-12	0,74	0,70	-0,04
		2019/2020	1075	1078	3	88	76	-11	0,76	0,74	-0,02
		2025	1009	1005	-4	71	58	-13	0,77	0,78	0,01
18	18 - Rottige Meenthe & Brandemeer	2018	944	963	19	55	49	-6	0,77	0,78	0,01
		2019/2020	1115	1164	49	8	14	6	0,95	0,95	0,00
		2025	1073	1117	44	5	11	6	0,96	0,96	0,00
21	21 - Liefthofbroek	2018	1006	1047	41	3	8	5	0,98	0,97	-0,01
		2019/2020	941	999	59	2	6	4	0,99	0,97	-0,01
		2025	1260	1328	68	131	191	60	0,26	0,10	-0,16
22	22 - Noroerholt	2018	1213	1296	83	98	163	65	0,39	0,16	-0,23
		2019/2020	1137	1204	66	60	92	32	0,61	0,35	-0,26
		2025	1064	1154	89	35	64	29	0,73	0,53	-0,21
23	23 - Fochteloërveen	2018	1249	1357	109	195	139	44	0,25	0,19	-0,06
		2019/2020	1215	1332	117	168	309	141	0,28	0,01	-0,26
		2025	1115	1227	112	103	214	111	0,50	0,20	-0,30
24	24 - Witterveld	2018	1035	1174	140	66	173	108	0,66	0,33	-0,34
		2019/2020	1178	1155	-23	195	179	-16	0,58	0,58	0,00
		2025	1136	1115	-21	178	163	-15	0,58	0,58	0,00
25	25 - Drentsche Aa-gebied	2018	1053	1036	-17	141	129	-12	0,58	0,58	0,00
		2019/2020	978	987	9	110	109	-1	0,59	0,58	0,00
		2025	1699	1821	123	290	404	114	0,17	0,04	-0,14
26	26 - Drouwenezand	2018	1677	1776	99	271	361	89	0,19	0,09	-0,09
		2019/2020	1467	1649	181	103	246	143	0,31	0,15	-0,15
		2025	1316	1548	233	18	166	148	0,76	0,29	-0,46
27	27 - Drents-Friese Wold & Leaoelderveld	2018	1895	1954	66	69	533	66	0,33	0,01	-0,31
		2019/2020	1821	1900	79	395	469	74	0,05	0,01	-0,05
		2025	1706	1790	84	287	363	77	0,07	0,08	0,01
28	28 - Elperstroomgebied	2018	1597	1719	121	186	297	111	0,16	0,10	-0,06
		2019/2020	1079	1089	10	575	584	10	0,01	0,01	0,00
		2025	1052	1062	10	548	558	10	0,01	0,01	0,00
29	29 - Holtinqerveld	2018	950	969	19	447	466	19	0,01	0,01	0,00
		2019/2020	871	918	47	368	415	47	0,01	0,01	0,00
		2025	1111	1126	15	523	527	4	0,09	0,03	-0,06
30	30 - Dwingelderveld	2018	1084	1095	11	498	497	0	0,10	0,08	-0,02
		2019/2020	975	1001	26	404	415	11	0,15	0,15	-0,01
		2025	891	947	56	333	369	37	0,16	0,15	-0,01
31	31 - Mantinerbos	2018	1249	1239	-10	145	145	-10	0,46	0,45	-0,01
		2019/2020	1213	1196	-16	134	121	-13	0,52	0,52	0,03
		2025	1106	1106	0	83	81	-2	0,63	0,64	0,00
32	32 - Mantingerzand	2018	1019	1048	29	51	59	8	0,74	0,69	-0,05
		2019/2020	1077	1127	49	136	166	30	0,50	0,45	-0,05
		2025	1054	1094	40	123	148	25	0,52	0,50	-0,02
33	33 - Barqerveen	2018	934	998	65	71	101	30	0,66	0,56	-0,10
		2019/2020	843	938	95	42	6	32	0,73	0,63	-0,10
		2025	1722	1670	-52	643	589	-55	0,10	0,09	-0,01
34	34 - Weerribben	2018	1679	1634	-45	603	556	-48	0,11	0,10	0,00
		2019/2020	1530	1511	-18	465	443	-22	0,13	0,13	0,00
		2025	1414	1446	32	360	385	25	0,16	0,15	-0,01
35	35 - De Wieden	2018	1195	1241	46	93	146	53	0,51	0,38	-0,13
		2019/2020	1171	1209	39	81	129	47	0,60	0,45	-0,14
		2025	1052	1109	57	37	87	51	0,76	0,71	-0,05
36	36 - Uiterwaarden Zwarte Water en Vecht	2018	964	1049	85	18	72	54	0,90	0,84	-0,06
		2019/2020	1239	1346	106	201	267	66	0,35	0,23	-0,12
		2025	1204	1306	102	177	236	59	0,40	0,29	-0,11
37	37 - Olde Maten & Veerslootslanden	2018	1095	1208	112	115	169	54	0,54	0,42	-0,12
		2019/2020	1008	1150	142	77	136	58	0,68	0,56	-0,12
		2025	1493	1530	38	451	473	22	0,33	0,27	-0,07
38	38 - Rijntakken	2018	1459	1495	37	425	447	22	0,35	0,32	-0,03
		2019/2020	1318	1376	58	322	360	38	0,38	0,37	-0,02
		2025	1213	1308	96	248	313	64	0,41	0,38	-0,03
39	39 - Vecht- en Beneden-Reaogebied	2018	1741	1877	135	318	448	130	0,12	0,01	-0,10
		2019/2020	1697	1831	134	278	403	125	0,12	0,01	-0,11
		2025	1550	1697	147	158	275	117	0,35	0,14	-0,21
40	40 - Enobertsdiikvenen	2018	1437	1616	179	80	207	126	0,47	0,23	-0,24
		2019/2020	1176	1192	16	127	149	22	0,22	0,08	-0,14
		2025	1156	1163	7	111	123	12	0,35	0,21	-0,14
31	31 - Mantinerbos	2018	1030	1058	28	55	70	15	0,72	0,66	-0,06
		2019/2020	939	996	57	32	51	20	0,81	0,75	-0,06
		2025	1180	1256	76	641	713	72	0,05	0,04	0,00
32	32 -										

40	40 - Enqbetsdriksvenen	2025	1132	1179	47	625	671	46	0.01	0.00	0.00
		2030	1018	1100	82	512	593	81	0.01	0.01	0.00
41	41 - Boetelerveld	2018	1479	1609	130	254	375	121	0.18	0.04	-0.14
		2019/2020	1455	1582	127	235	349	116	0.19	0.05	-0.15
		2025	1297	1436	139	139	220	101	0.42	0.27	-0.15
		2030	1187	1360	172	62	164	102	0.59	0.34	-0.25
42	42 - Sallandse Heuvelruu	2018	1153	1201	48	95	130	36	0.55	0.00	-0.55
		2019/2020	1137	1172	35	87	104	17	0.61	0.23	-0.38
		2025	992	1052	60	40	50	10	0.80	0.75	-0.05
		2030	893	985	92	21	34	13	0.89	0.82	-0.07
43	43 - Wierdense Veld	2018	1204	1254	51	702	752	51	0.00	0.00	0.00
		2019/2020	1187	1223	36	684	721	36	0.00	0.00	0.00
		2025	1039	1100	61	537	598	61	0.00	0.00	0.00
		2030	938	1029	91	436	527	91	0.00	0.00	0.00
44	44 - Borkeld	2018	1405	1392	-12	332	322	-10	0.01	0.00	-0.01
		2019/2020	1385	1353	-32	313	283	-30	0.02	0.01	-0.01
		2025	1209	1220	11	173	162	-11	0.42	0.27	-0.16
		2030	1092	1141	49	104	112	8	0.56	0.47	-0.09
45	45 - Springendal & Dal van de Mosbeek	2018	1539	1710	171	338	495	158	0.14	0.08	-0.06
		2019/2020	1524	1681	157	325	469	144	0.14	0.09	-0.04
		2025	1322	1515	193	163	323	159	0.34	0.20	-0.14
		2030	1183	1410	227	81	240	159	0.55	0.26	-0.29
46	46 - Berovenen & Brecklenkamose Veld	2018	1588	1536	-58	713	659	-55	0.03	0.03	0.00
		2019/2020	1562	1493	-70	688	622	-66	0.03	0.04	0.00
		2025	1350	1339	-10	487	476	-11	0.09	0.08	-0.01
		2030	1193	1231	39	350	379	30	0.20	0.18	-0.02
47	47 - Achter de Voort. Aaelderbroek & Voltherbroek	2018	1920	2045	125	167	284	117	0.21	0.13	-0.08
		2019/2020	1887	1996	109	141	242	101	0.25	0.17	-0.08
		2025	1657	1829	171	32	110	78	0.86	0.35	-0.51
		2030	1490	1708	218	14	48	34	0.91	0.69	-0.22
48	48 - Lemseleermaten	2018	1707	1829	122	96	172	76	0.56	0.39	-0.17
		2019/2020	1678	1779	101	84	142	57	0.67	0.46	-0.21
		2025	1470	1625	155	38	72	35	0.82	0.75	-0.07
		2030	1321	1516	195	18	50	32	0.88	0.81	-0.07
49	49 - Dinkelland	2018	1436	1583	147	122	223	101	0.39	0.30	-0.09
		2019/2020	1413	1541	127	110	195	85	0.40	0.32	-0.08
		2025	1216	1403	187	28	109	82	0.78	0.43	-0.35
		2030	1070	1293	222	8	55	47	0.94	0.61	-0.32
50	50 - Landooederen Oldenzaal	2018	1742	1871	129	290	415	125	0.16	0.10	-0.06
		2019/2020	1713	1815	102	266	364	99	0.19	0.11	-0.08
		2025	1483	1664	180	99	236	136	0.45	0.23	-0.22
		2030	1317	1544	227	19	45	26	0.75	0.34	-0.39
51	51 - Lonnekermeer	2018	1557	1706	149	578	717	139	0.00	0.00	0.00
		2019/2020	1535	1659	124	556	669	114	0.00	0.00	0.00
		2025	1330	1513	183	352	523	171	0.04	0.00	-0.04
		2030	1186	1406	221	222	417	195	0.23	0.00	-0.23
53	53 - Buurserzand & Haaksbergerveen	2018	1371	1425	54	610	650	40	0.04	0.01	-0.03
		2019/2020	1353	1390	37	593	616	23	0.05	0.02	-0.03
		2025	1161	1253	92	423	488	65	0.21	0.11	-0.10
		2030	1025	1156	132	321	404	82	0.31	0.18	-0.13
54	54 - Witte Veen	2018	1457	1489	32	352	638	286	0.02	0.04	0.02
		2019/2020	1439	1451	13	333	601	268	0.02	0.05	0.03
		2025	1225	1309	84	153	473	320	0.38	0.18	-0.20
		2030	1071	1202	131	91	459	311	0.68	0.28	-0.41
55	55 - Aamsveen	2018	1387	1509	121	782	897	115	0.04	0.01	-0.03
		2019/2020	1374	1469	95	770	859	88	0.04	0.01	-0.03
		2025	1155	1333	178	568	725	157	0.07	0.03	-0.05
		2030	999	1215	216	427	613	186	0.10	0.06	-0.03
57	57 - Veluwe	2018	1779	1730	-49	566	518	-48	0.06	0.06	0.01
		2019/2020	1766	1686	-81	566	476	-78	0.06	0.06	0.03
		2025	1539	1530	-9	342	335	-7	0.15	0.17	0.03
		2030	1396	1445	49	217	263	45	0.23	0.22	-0.01
58	58 - Landooederen Brummen	2018	1684	1640	-44	273	254	-19	0.29	0.33	0.05
		2019/2020	1640	1584	-56	243	217	-26	0.34	0.36	0.02
		2025	1476	1456	-20	146	143	-3	0.51	0.53	0.02
		2030	1353	1505	152	91	107	16	0.60	0.59	-0.01
60	60 - Stelkampsveld	2018	1559	1608	49	359	387	28	0.17	0.13	-0.05
		2019/2020	1528	1573	44	335	356	21	0.18	0.14	-0.04
		2025	1358	1424	66	202	240	37	0.28	0.33	0.06
		2030	1234	1335	101	127	182	55	0.53	0.36	-0.17
61	61 - Korenburgerveen	2018	1936	1532	-404	1220	821	-399	0.07	0.10	0.03
		2019/2020	1920	1500	-420	1205	793	-413	0.07	0.11	0.04
		2025	1643	1547	-96	922	659	-263	0.13	0.15	0.01
		2030	1456	1250	-206	793	579	-214	0.16	0.16	0.00
62	62 - Willinks Weust	2018	1753	1886	133	392	481	89	0.01	0.04	0.03
		2019/2020	1732	1842	111	371	439	68	0.01	0.05	0.04
		2025	1464	1683	219	130	293	163	0.36	0.15	-0.22
		2030	1274	1546	272	48	181	133	0.81	0.25	-0.56
63	63 - Bekendelle	2018	1986	1988	2	417	419	2	0.04	0.07	0.03
		2019/2020	1963	1943	-20	395	378	-18	0.06	0.09	0.03
		2025	1667	1759	92	156	220	64	0.37	0.27	-0.09
		2030	1457	1622	165	32	128	96	0.58	0.39	-0.20
64	64 - Wooldse Veen	2018	1591	1458	-134	1091	957	-134	0.00	0.00	0.00
		2019/2020	1581	1422	-159	1080	921	-159	0.00	0.00	0.00
		2025	1314	1265	-48	815	765	-48	0.05	0.05	0.00
		2030	1125	1149	24	625	649	24	0.00	0.00	0.00
65	65 - Binnenveld	2018	1306	1298	-8	187	179	-7	0.08	0.06	-0.02
		2019/2020	1290	1257	-33	173	145	-28	0.13	0.23	0.10
		2025	1130	1130	0	56	60	5	0.54	0.41	-0.13
		2030	1028	1058	31	30	36	6	0.85	0.84	-0.01
69	69 - De Bruuk	2018	1428	1343	-85	343	249	-94	0.09	0.05	0.05
		2019/2020	1408	1307	-101	337	215	-122	0.00	0.05	0.05
		2025	1230	1168	-62	159	86	-73	0.00	0.10	0.10
		2030	1108	1090	-18	52	28	-24	0.38	0.49	0.11
70	70 - Linoegebied & Diefdijk-Zuid	2018	1835	1714	-121	408	130	-278	0.18	0.42	0.24
		2019/2020	1756	1631	-125	344	85	-258	0.22	0.58	0.36
		2025	1648	1544	-104	217	56	-211	0.31	0.73	0.42
		2030	1544	1479	-65	199	39	-159	0.37	0.79	0.42
71	71 - Loevestein, Pompveld & Kornische Boezem	2018	1271	1278	7	1	3	2	0.97	0.98	0.00
		2019/2020	1231	1219	-12	0	1	1	0.99	0.99	-0.01
		2025	1127	1139	12	0	0	0	1.00	0.99	-0.01
		2030	1041	1084	43	0	0	0	1.00	0.99	-0.01
72	72 - IJsselmeer	2018	833	858	25	0	0	0	1.00	1.00	0.00
		2019/2020	816	837	21	0	0	0	1.00	1.00	0.00
		2025	742	765	24	0	0	0	1.00	1.00	0.00
		2030	682	730	48	0	0	0	1.00	1.00	0.00
74	74 - Zwarte Meer	2018	1069	1117	49	0	0	0	1.00	1.00	0.00
		2019/2020	1036	1074	38	0	0	0	1.00	1.00	0.00
		2025	942	992	50	0	0	0	1.00	1.00	0.00
		2030	866	940	74	0	0	0	1.00	1.00	0.00
81	81 - Kolland & Overlanbroek	2018	1973	1610	-363	154	3	-151	0.36	0.98	0.62
		2019/2020	1912	1554	-358	116	2	-114	0.46	0.98	0.53
		2025	1767	1448	-319	42	0	-63	0.63	1.00	0.37
		2030	1648	1382	-266	6	0	-85	0.85	1.00	0.15
82	82 - Uiterwaarden Lek	2018	1375	1399	24	29	37	8	0.68	0.65	-0.03
		2019/2020	1321	1341	20	17	21	4	0.87	0.78	-0.08
		2025	1234	1260	27	7	8	0	0.93	0.90	-0.03
		2030	1151	1206	55	4	4	0	0.97	0.96	-0.01
83	83 - Botshol	2018	1269	1222	-47	303	278	-24	0.45	0.46	0.01
		2019/2020	1221	1167	-54	277	249	-28	0.45	0.46	0.01
		2025	1136	1098	-37	229	210	-18	0.45	0.46	0.01
		2030	1057	1050	-7	185	184	-2	0.		

89	89 - Eilandspolder	2030	837	911	74	123	197	74	0,00	0,00	0,00
90	90 - Wormer- en Jiserveld & Kalverpolder	2018	1031	1044	13	273	288	16	0,09	0,09	0,00
		2019v2020	1002	1019	16	247	266	19	0,09	0,09	0,00
		2025	931	945	14	182	196	16	0,09	0,09	0,00
		2030	868	905	37	125	163	38	0,09	0,09	0,00
91	91 - Polder Westzaan	2018	1351	1174	-178	145	138	-7	0,58	0,60	0,02
		2019v2020	1293	1117	-177	131	121	-11	0,60	0,60	0,00
		2025	1231	1058	-174	102	95	-7	0,60	0,60	0,00
		2030	1158	1009	-149	75	78	3	0,60	0,60	0,00
92	92 - IJperveld, Varkensland, Oostzanerveld & Twiske	2018	1189	1167	-22	289	278	-10	0,25	0,25	0,00
		2019v2020	1144	1118	-26	258	243	-15	0,25	0,25	0,00
		2025	1067	1047	-20	202	191	-10	0,25	0,25	0,00
		2030	995	1000	5	150	157	7	0,25	0,25	0,00
94	94 - Naardermeer	2018	1362	1333	-29	80	59	-21	0,74	0,80	0,06
		2019v2020	1321	1275	-45	66	47	-19	0,76	0,85	0,09
		2025	1217	1200	-18	39	35	-4	0,85	0,90	0,05
		2030	1131	1145	15	28	30	2	0,92	0,92	0,00
95	95 - Oostelijke Vechtlassen	2018	1302	1264	-38	16	17	1	0,94	0,94	0,00
		2019v2020	1257	1205	-51	13	13	0	0,95	0,96	0,01
		2025	1161	1135	-26	9	10	1	0,97	0,97	-0,01
		2030	1077	1083	6	7	9	2	0,98	0,97	-0,01
96	96 - Coepelduynen	2018	1053	954	-99	24	10	-15	0,78	0,91	0,13
		2019v2020	1038	975	-63	20	6	-15	0,81	0,94	0,13
		2025	934	844	-90	7	3	-4	0,93	0,97	0,05
		2030	858	801	-57	3	2	-1	0,97	0,99	0,01
97	97 - Meijndel & Berkheide	2018	1224	1063	-161	114	63	-50	0,63	0,78	0,14
		2019v2020	1206	1023	-182	106	53	-53	0,65	0,80	0,15
		2025	1083	941	-141	67	38	-30	0,76	0,83	0,07
		2030	994	894	-100	45	29	-17	0,85	0,95	0,10
98	98 - Westduinpark & Wapendal	2018	1454	1287	-166	129	74	-55	0,59	0,75	0,16
		2019v2020	1435	1224	-210	119	54	-66	0,61	0,81	0,20
		2025	1305	1154	-151	74	43	-30	0,74	0,84	0,10
		2030	1214	1102	-112	52	35	-17	0,82	0,86	0,05
99	99 - Solleveld & Kapittelduinen	2018	1338	1194	-145	180	108	-72	0,47	0,62	0,14
		2019v2020	1314	1140	-174	163	80	-84	0,50	0,65	0,15
		2025	1185	1055	-130	102	52	-49	0,63	0,71	0,07
		2030	1092	1002	-90	66	36	-29	0,68	0,74	0,06
100	100 - Voornes Duin	2018	1642	1359	-282	126	37	-89	0,60	0,81	0,21
		2019v2020	1612	1307	-305	112	26	-86	0,62	0,85	0,23
		2025	1473	1214	-260	63	15	-48	0,73	0,91	0,18
		2030	1367	1159	-208	36	9	-27	0,82	0,93	0,11
101	101 - Duinen Goeree & Kwade Hoek	2018	1142	933	-209	90	42	-45	0,80	0,85	0,08
		2019v2020	1120	895	-225	83	37	-46	0,73	0,81	0,08
		2025	1026	822	-204	61	24	-37	0,77	0,81	0,04
		2030	950	780	-170	44	16	-29	0,79	0,81	0,02
103	103 - Nieuwkoopse Plassen & De Haeck	2018	1153	1160	-7	224	232	8	0,42	0,42	0,00
		2019v2020	1111	1108	-3	201	203	2	0,43	0,42	-0,01
		2025	1027	1038	12	153	162	9	0,45	0,45	0,00
		2030	951	991	40	112	136	24	0,47	0,46	-0,01
104	104 - Broekvelden, Vettenbroek & Polder Stein	2018	1368						1,00		
		2019v2020	1304						1,00		
		2025	1230						1,00		
		2030	1178						1,00		
105	105 - Zouweboezem	2018	1313	1021	-308	116	108	-8	0,66	0,56	-0,10
		2019v2020	1259	1538	279	97	72	-24	0,66	0,67	0,01
		2025	1180	1472	293	66	48	-18	0,66	0,68	0,03
		2030	1102	1415	313	40	29	-11	0,75	0,69	-0,05
112	112 - Biesbosch	2018	1230	1215	-15	11	6	-6	0,93	0,96	0,03
		2019v2020	1190	1151	-39	8	3	-5	0,95	0,98	0,03
		2025	1089	1075	-14	5	1	-3	0,98	0,98	0,01
		2030	1002	1020	18	2	0	-1	0,99	1,00	0,01
113	113 - Voordelta	2018	737	780	44				1,00	1,00	0,00
		2019v2020	729	754	25				1,00	1,00	0,00
		2025	634	676	42				1,00	1,00	0,00
		2030	567	635	68				1,00	1,00	0,00
114	114 - Krammer-Volkerak	2018	1381	1193	-188	33	4	-30	0,85	0,97	0,12
		2019v2020	1337	1127	-211	25	2	-24	0,83	0,99	0,10
		2025	1249	1062	-187	16	1	-15	0,93	0,99	0,06
		2030	1168	1013	-155	10	1	-9	0,95	0,99	0,05
115	115 - Grevelingen	2018	1377	1020	-357	98	0	-97	0,75	1,00	0,25
		2019v2020	1346	975	-371	87	0	-87	0,77	1,00	0,23
		2025	1257	907	-350	66	0	-66	0,83	1,00	0,17
		2030	1180	864	-316	50	0	-50	0,85	1,00	0,15
116	116 - Kop van Schouwen	2018	1237	1029	-208	240	128	-112	0,46	0,55	0,09
		2019v2020	1218	994	-224	229	111	-117	0,46	0,55	0,09
		2025	1113	914	-200	176	77	-99	0,52	0,57	0,05
		2030	1029	870	-159	137	58	-79	0,55	0,59	0,04
117	117 - Manteling van Walcheren	2018	1485	1249	-237	383	223	-160	0,39	0,50	0,11
		2019v2020	1460	1207	-253	367	203	-164	0,40	0,52	0,13
		2025	1334	1113	-220	288	157	-131	0,44	0,54	0,10
		2030	1231	1062	-168	231	132	-98	0,49	0,54	0,04
118	118 - Oosterschelde	2018	1032	976	-55	2	2	0	0,99	0,99	0,00
		2019v2020	1000	922	-78	1	1	0	0,99	0,99	0,00
		2025	920	858	-62	1	1	0	1,00	1,00	0,00
		2030	848	813	-35	1	1	0	1,00	1,00	0,00
121	121 - Yerseke en Kaopse Moer	2018	1319	1233	-85	0	0	0	1,00	1,00	0,00
		2019v2020	1276	1165	-111	0	0	0	1,00	1,00	0,00
		2025	1194	1096	-97	0	0	0	1,00	1,00	0,00
		2030	1113	1044	-69	0	0	0	1,00	1,00	0,00
122	122 - Westerschelde & Saefinaghe	2018	864	922	58	1	1	0	1,00	1,00	0,00
		2019v2020	843	871	28	1	1	0	1,00	1,00	0,00
		2025	753	791	38	0	0	0	1,00	1,00	0,00
		2030	676	739	62	0	0	0	1,00	1,00	0,00
123	123 - Zwin & Kievittepolder	2018	1242	1109	-133	1	2	1	0,97	0,99	0,01
		2019v2020	1230	1074	-155	0	2	1	0,99	0,99	0,00
		2025	1108	980	-129	0	0	0	1,00	0,99	-0,01
		2030	1014	925	-89	0	0	0	1,00	1,00	0,00
124	124 - Grootte Gat	2018	1237	1203	-34	1	0	0	0,98	1,00	0,02
		2019v2020	1199	1133	-66	0	0	0	0,98	1,00	0,02
		2025	1098	1059	-39				1,00	1,00	0,00
		2030	1007	1002	-5				1,00	1,00	0,00
125	125 - Canisvlief	2018	1370	1405	36	3	10	7	0,92	0,92	0,00
		2019v2020	1298	1299	1	0	0	0	1,00	0,98	-0,02
		2025	1225	1233	8				1,00	1,00	0,00
		2030	1127	1164	38				1,00	1,00	0,00
126	126 - Voelkreek	2018	1291	1357	66		1		1,00	0,97	-0,03
		2019v2020	1243	1264	22				1,00	1,00	0,00
		2025	1163	1210	47				1,00	1,00	0,00
		2030	1075	1155	80				1,00	1,00	0,00
128	128 - Brabantse Wal	2018	2298	2480	182	1193	1375	182	0,00	0,00	0,00
		2019v2020	2253	2364	110	1148	1259	111	0,01	0,00	0,00
		2025	2032	2198	165	929	1093	165	0,02	0,01	-0,01
		2030	1857	2093	236	756	989	234	0,03	0,01	-0,01
129	129 - Ulvenhouse Bos	2018	2368	2365	-3	889	886	-3	0,00	0,00	0,00
		2019v2020	2332	2263	-68	853	784	-68	0,00	0,01	0,00
		2025	2100	2115	15	622	637	15	0,01	0,01	0,00
		2030	1935	2011	76	459	534	75	0,03	0,01	-0,01
130	130 - Lanostraat	2018	1340	1339	-1	264	227	-37	0,07	0,21	0,13
		2019v2020	1303	1283	-20	231	184	-47	0,15	0,32	0,17
		2025	1180	1178	-2	147	123	-24	0,54	0,59	0,05
		2030	1085	1112	27	113	102	-11	0,71	0,75	0,04
131	131 - Loonse en Drunense Duinen & Leemkullen	2018	1542	1625	83	414	451	47	0,18	0,11	-0,07
		2019v2020	1523	1587	64	398	427	30	0,21	0,15	-0,05
		2025	1347	1439	92	265	306	41	0,35	0,26	-0,08
		2030	1226	1363	137	191	251	60	0,42	0,33	-0,09
132	132 - Vliemens Ven, Moerputten & Bossche Broek	2018	1346	1254	-92	212	139	-72	0,34	0,33	-0,01
		2019v2020	1324	1209	-115	196	108	-88	0,35	0,34	-0,02
		2025	1173	1094	-79	105	73	-32	0,56	0,61	0,11
		2030	1069	1028	-41	60	25	-35	0,63	0,84	0,21
133	133 - Kampina & Oisterwijkse Vennen	2018	1342	1395	52	293	329	36	0,11	0,08	-0,03
		2019v2020	1338	1370	32</						

137	137 - Strabrechtse Heide & Beuven	2018	1148	1182	35	140	154	14	0,48	0,23	-0,24
		2019v2020	1156	1171	15	146	147	1	0,43	0,30	-0,13
		2025	976	1019	43	74	80	6	0,73	0,72	-0,01
		2030	868	950	81	48	61	13	0,79	0,76	-0,03
138	138 - Weerter- en Budelerberaen & Rinaselven	2018	1705	1744	39	622	656	33	0,09	0,06	-0,04
		2019v2020	1727	1735	8	644	648	4	0,09	0,08	0,00
		2025	1454	1524	70	400	457	57	0,23	0,18	-0,05
		2030	1293	1431	138	272	378	106	0,32	0,22	-0,10
139	139 - Deurnsche Peel & Mariapeel	2018	1535	1471	-64	954	890	-64	0,01	0,01	0,00
		2019v2020	1558	1474	-85	977	892	-85	0,00	0,01	0,00
		2025	1314	1277	-37	738	701	-37	0,05	0,06	0,01
		2030	1180	1191	11	612	620	9	0,08	0,08	0,00
140	140 - Grootse Peel	2018	1424	1456	32	862	894	31	0,01	0,00	-0,01
		2019v2020	1460	1468	8	899	906	7	0,01	0,00	-0,01
		2025	1217	1259	43	661	701	40	0,06	0,05	-0,01
		2030	1090	1173	83	542	620	77	0,07	0,06	-0,01
141	141 - Oeffelter Meent	2018	1318	1326	8	17	17	0	0,44	0,66	0,22
		2019v2020	1308	1294	-14	12	8	-4	0,62	0,91	0,29
		2025	1144	1159	15	0	0	0	1,00	1,00	0,00
		2030	1039	1084	45	0	0	0	1,00	1,00	0,00
142	142 - Sint Jansberg	2018	2147	2156	9	709	711	2	0,00	0,02	0,01
		2019v2020	2140	2120	-20	702	676	-26	0,00	0,02	0,01
		2025	1859	1912	53	424	473	49	0,04	0,04	0,00
		2030	1685	1804	119	260	370	110	0,10	0,08	-0,02
143	143 - Zeldersche Driessen	2018	1977	1963	-14	528	509	-19	0,18	0,19	0,01
		2019v2020	1974	1929	-45	526	481	-46	0,18	0,19	0,01
		2025	1692	1724	33	290	310	20	0,24	0,20	-0,04
		2030	1512	1614	102	152	224	71	0,39	0,28	-0,11
144	144 - Boschhuizerberaen	2018	1911	1926	16	1009	730	-280	0,00	0,01	0,01
		2019v2020	1934	1922	-13	1033	725	-308	0,00	0,01	0,01
		2025	1637	1700	63	735	510	-225	0,00	0,06	0,06
		2030	1469	1596	127	568	414	-153	0,00	0,08	0,08
145	145 - Maasduinen	2018	1907	1953	45	808	851	43	0,04	0,03	-0,01
		2019v2020	1916	1936	21	817	836	19	0,04	0,03	-0,01
		2025	1621	1727	106	536	633	97	0,10	0,06	-0,04
		2030	1441	1615	174	373	528	156	0,15	0,10	-0,05
146	146 - Sarsven en De Banen	2018	1570	1530	-40	1007	967	-40	0,00	0,00	0,00
		2019v2020	1619	1537	-82	1056	974	-82	0,00	0,00	0,00
		2025	1357	1330	-27	794	767	-27	0,00	0,00	0,00
		2030	1230	1236	6	667	673	6	0,00	0,00	0,00
147	147 - Leudal	2018	1885	1988	103	219	503	284	0,26	0,08	-0,17
		2019v2020	1907	1981	74	238	498	260	0,25	0,09	-0,16
		2025	1609	1746	137	73	293	220	0,71	0,25	-0,46
		2030	1436	1642	206	24	222	197	0,75	0,39	-0,36
148	148 - Swalmdal	2018	1657	1727	70	42	63	21	0,82	0,70	-0,12
		2019v2020	1642	1671	28	40	49	9	0,82	0,77	-0,06
		2025	1411	1524	113	15	22	7	0,94	0,89	-0,06
		2030	1258	1433	175	6	13	7	0,96	0,93	-0,03
149	149 - Meinweq	2018	1682	1807	125	523	640	116	0,11	0,04	-0,07
		2019v2020	1665	1745	80	508	580	72	0,12	0,05	-0,07
		2025	1410	1593	182	289	438	149	0,27	0,11	-0,16
		2030	1227	1491	264	165	346	182	0,45	0,16	-0,30
150	150 - Roerdal	2018	1529	1569	39	62	98	26	0,70	0,67	-0,03
		2019v2020	1494	1502	8	51	70	19	0,73	0,73	0,00
		2025	1315	1375	60	7	29	22	0,90	0,82	-0,08
		2030	1178	1290	112	1	12	11	0,99	0,90	-0,09
152	152 - Grensmaas	2018	1307	1307	0	0	0	0	1,00	1,00	0,00
		2019v2020	1266	1266	0	0	0	0	1,00	1,00	0,00
		2025	1137	1137	0	0	0	0	1,00	1,00	0,00
		2030	1058	1058	0	0	0	0	1,00	1,00	0,00
153	153 - Bunder- en Elslooërbos	2018	1844	1982	138	333	469	135	0,14	0,07	-0,08
		2019v2020	1816	1873	56	308	367	59	0,15	0,11	-0,04
		2025	1601	1752	151	144	263	119	0,34	0,19	-0,14
		2030	1444	1656	213	51	188	137	0,52	0,27	-0,26
154	154 - Geleenbeekdal	2018	1806	1916	110	184	248	65	0,47	0,36	-0,11
		2019v2020	1748	1790	42	151	170	19	0,52	0,46	-0,06
		2025	1575	1688	113	77	117	40	0,67	0,58	-0,08
		2030	1429	1590	161	33	78	45	0,78	0,68	-0,10
155	155 - Brunsummerheide	2018	1316	1434	118	195	276	81	0,19	0,07	-0,13
		2019v2020	1299	1369	70	181	217	36	0,22	0,15	-0,07
		2025	1108	1245	137	62	125	63	0,56	0,39	-0,17
		2030	970	1162	192	18	77	59	0,83	0,50	-0,33
156	156 - Bemelerbera & Schiepersbera	2018	1653	1664	11	315	335	21	0,08	0,12	0,04
		2019v2020	1585	1574	-12	253	255	2	0,13	0,21	0,08
		2025	1445	1456	11	146	164	18	0,31	0,28	-0,03
		2030	1313	1369	56	74	109	35	0,57	0,48	-0,09
157	157 - Geuldal	2018	1744	1802	58	328	382	54	0,12	0,10	-0,03
		2019v2020	1697	1719	22	287	308	21	0,15	0,14	-0,01
		2025	1507	1574	67	129	184	55	0,30	0,23	-0,07
		2030	1352	1477	124	41	110	70	0,68	0,35	-0,33
158	158 - Kunderberg	2018	1567	1609	42	178	207	29	0,39	0,35	-0,03
		2019v2020	1493	1508	15	130	143	14	0,42	0,41	-0,01
		2025	1361	1404	43	53	77	24	0,58	0,49	-0,09
		2030	1236	1318	82	10	36	27	0,79	0,65	-0,13
159	159 - Sint Pietersberq & Jekerdal	2018	1444	1551	107	174	190	15	0,69	0,52	-0,16
		2019v2020	1403	1465	62	149	142	-7	0,69	0,60	-0,09
		2025	1236	1340	104	102	99	-3	0,78	0,71	-0,07
		2030	1101	1251	150	67	70	3	0,82	0,77	-0,05
160	160 - Savelsbos	2018	1843	1980	137	415	551	136	0,02	0,01	-0,02
		2019v2020	1788	1877	89	361	448	87	0,03	0,02	-0,02
		2025	1605	1737	132	191	312	121	0,16	0,05	-0,11
		2030	1450	1636	187	72	220	147	0,38	0,15	-0,23
161	161 - Noorbeemden & Hooabos	2018	1448	1602	154	21	56	35	0,88	0,77	-0,11
		2019v2020	1398	1525	127	15	38	23	0,93	0,83	-0,10
		2025	1255	1392	137	5	20	15	0,96	0,92	-0,04
		2030	1128	1302	174	1	13	12	0,98	0,93	-0,05
167	167 - Maas bij Eijsden	2018	762	752	-10	0	0	0	1,00	1,00	0,00
		2019v2020	757	722	-35	0	0	0	1,00	1,00	0,00
		2025	636	612	-24	0	0	0	1,00	1,00	0,00
		2030	548	548	0	0	0	0	1,00	1,00	0,00

Niet van toepassing	0	Nederland	0	- Nederland	2030	Percentage Niet Overbelaste Natuur (%)	0	0	0
---------------------	---	-----------	---	-------------	------	--	---	---	---



Impactanalyse Actualisatie AERIUS 2022

Conceptversie tbv Pre-release 9 augustus 2022

Samenvatting

Nieuwste gegevens

Berekeningen met AERIUS Calculator worden gebruikt bij de toestemmingsverlening van projecten die stikstofdepositie veroorzaken. AERIUS Monitor geeft inzicht in de actuele en verwachte stikstofdepositie in de Natura 2000-gebieden en de mate van overschrijding van de stikstofdepositie gevoelige natuur.

Deze berekeningen en monitoringsinformatie moeten accuraat en actueel zijn, zodat beleidsmakers en vergunningverleners de juiste beslissingen kunnen nemen. Daarom worden nieuwe gegevens, inzichten en regelgeving jaarlijks verwerkt in AERIUS. De actualisatie is nodig omdat de gegevens over de uitstoot van stikstof regelmatig veranderen. De actualisatie leidt in veel gevallen tot andere rekenresultaten.

Wat merkt de gebruiker

Met deze actualisatie hebben gebruikers van AERIUS beschikking over een up-to-date rekeninstrument. De belangrijkste wijzigingen voor AERIUS Calculator / vergunningverlening zijn:

- Update van emissiefactoren voor wegverkeer en de mogelijkheid om voor wegverkeer met emissiefactoren tot en met 2040 te rekenen. Daarnaast wordt op buitenwegen met stagnatie een aangepaste emissiefactor gebruikt.
- Een aantal ophoogfactoren voor sluizen is geactualiseerd of toegevoegd.
- Door update van de rekenmodellen en bijbehorende achtergrondgegevens geven berekeningen een ander resultaat. Dit kan zowel hoger of lager uitvallen afhankelijk van de sector en locatie.
- Door actualisatie van de habitatkaarten en depositiekaarten wijzigen de relevante en (naderend) overschreden hexagonen.

De depositiekaarten zijn door de actualisatie gewijzigd. De belangrijkste effecten voor AERIUS Monitor / gebiedsgerichte aanpak stikstof zijn:

- Afnames van de berekende depositie langs de kust.
- Toename in berekende depositie voor 2030 in het oosten en zuiden van het land door nieuwe gegevens over verdeling van emissies in het buitenland.

- Landelijk is het percentage stikstofgevoelige natuur dat onder de KDW blijft 43% voor 2030. In het oosten en zuiden neemt het oppervlak onder de KDW af, langs de kust neemt het oppervlak onder de KDW toe.

Nieuwe gegevens projectberekeningen

Om de berekeningen in AERIUS Calculator actueel te houden worden de emissiefactoren geactualiseerd. Met de emissiefactoren berekent AERIUS Calculator de emissie van ammoniak en stikstofoxiden voor standaard situaties op basis van de door de gebruiker ingevoerde activiteiten. Nieuwe inzichten in emissiefactoren ontstaan door nieuwe metingen, prognoses van bijvoorbeeld het wagenpark en toevoegingen van nieuwe categorieën. In AERIUS 2022 zijn de emissiefactoren voor wegverkeer geactualiseerd en uitgebreid met cijfers tot en met 2040. Voor de overige sectoren zijn geen nieuwe gegevens beschikbaar.

AERIUS Calculator berekent de bijdrages aan de stikstofdepositie met het OPS-model, en SRM2+, in combinatie met het OPS-model in het geval van wegverkeer. Voor beide modellen zijn de benodigde achtergrondgegevens geactualiseerd. Dit betreft deels een jaarlijkse reguliere update. Daarnaast zijn de landgebruikskaart en (specifiek voor OPS) de achtergrondkaart voor ammoniak geactualiseerd.

Voor de modellering van wegverkeer zijn beide modellen vergeleken, en zijn verbeteringen doorgevoerd. Dit heeft ertoe geleid dat de modellen beter aansluiten op metingen en meer vergelijkbare uitkomsten geven.

Tevens zijn de mogelijke rekenjaren uitgebreid om in berekeningen voor wegverkeer tot en met 2040 te kunnen voorzien. Als laatste is het gebruik van subreceptoren verbeterd. Hierdoor is er op dit punt geen verschil meer tussen OPS en SRM2+. Tevens leidt deze aanpassing tot representatievere uitkomsten die minder gevoelig zijn voor de exacte locatie van een emissiebron.

Nieuwe gegevens natuur

In AERIUS 2022 zijn de habitatkartering en doelstellingen geactualiseerd op basis van een update door de voortouwnemers van de Natura 2000-gebieden en het doorvoeren van het veegbesluit. Hiermee zijn 105 doelstellingen van habitattypen of soorten definitief geworden en daardoor relevant voor vergunningverlening. Dit heeft uitwerking op de relevante hexagonen: de hectares met stikstofgevoelige natuur in de Natura 2000-gebieden waarop Calculator de stikstofdepositie berekent.

Nieuwe gegevens depositiekaarten

Depositiekaarten zijn geactualiseerd op basis van de meest recente gegevens over emissies, ramingen, natuurgegevens en metingen (kalibratie). Emissiegegevens worden jaarlijks geüpdatet door de Emissieregistratie en jaarlijks zijn nieuwe metingen beschikbaar uit de meetnetten.

In AERIUS Calculator 2022 is de achtergronddepositiekaart en resulterende set (naderend) gebaseerd op de depositiekaart voor 2020.

Deze kaart is gemaakt op basis van de meest recente vastgestelde emissies.

In deze ronde zijn twee belangrijke sets aan achtergrondgegevens geactualiseerd. Dit zijn de landgebruikkaart, wat lokaal voor stijgingen en dalingen in de depositie zorgt en de achtergrondconcentratiekaart voor ammoniak, welke zorgt voor een afname in berekende depositie in de kustzone.

De achtergronddepositie in AERIUS Calculator neemt gemiddeld af met 68 mol/ha/jaar (4,5% van het totaal). De geraamde depositie in 2030 stijgt gemiddeld met 30 mol/ha/jaar (2,5% van het totaal). Deze stijging komt met name door gedetailleerdere informatie over de locatie en verdeling van buitenlandse emissies over de sectoren en door de genoemde wijzigingen in achtergrondkaarten in OPS. Lokaal zijn de verschillen groter.

Effect op de stikstofopgave

Het oppervlakte stikstofgevoelige onder de KDW voor 2030 is ongewijzigd door de actualisatie van de depositiekaarten en natuurgegevens. Dit percentage is, net als vorig jaar, geraamd op 43% voor 2030. Wel is de overschrijding van de KDW anders van plek tot plek. In het oosten en zuiden van het land daalt het oppervlakte onder KDW, in de kustzone stijgt dit oppervlakte.

De actualisatie van AERIUS heeft geen direct effect op de recent gepresenteerde richtinggevende emissiedoelen uit het Nationaal Programma Landelijk Gebied¹. Deze doelen zijn een ruimtelijke uitwerking van een beoogde emissiereductie van 39 kton ammoniak. De nieuwe gegevens uit AERIUS kunnen uiteraard wel bijdragen aan de invulling van de gebiedsplannen voor stikstof die provincies het komend jaar opstellen.

¹ <https://www.rijksoverheid.nl/documenten/rapporten/2022/06/10/startnotitie-nplg-10-juni-2022>
Versie: 0.8

1. Inleiding

1.1 Nieuwe gegevens over stikstof

AERIUS Calculator wordt onder andere gebruikt bij de toestemmingsverlening van activiteiten met stikstofuitstoot en de daaruit volgende stikstofdepositie. AERIUS Monitor geeft inzicht in de actuele en verwachte stikstofdepositie in de Natura 2000-gebieden, de opbouw en herkomst van de depositie en de relatie tot de stikstofgevoelige natuur.

De gegevens die nodig zijn voor AERIUS wijzigen regelmatig. Het RIVM verwerkt deze gegevens jaarlijks om AERIUS actueel te houden. Voor veel gegevens over o.a. de emissie van stikstof en de stikstofgevoelige natuur verschijnen jaarlijks updates. Deze gegevens komen van diverse kennisinstituten (waaronder het RIVM), provincies, het rijk, etc. Het RIVM verwerkt deze gegevens zodat gebruikers er via AERIUS gebruik van kunnen maken.

AERIUS Calculator en Monitor zijn in november 2022 geactualiseerd van versie 2021 naar versie 2022. Met deze actualisatie gaat AERIUS uit van nieuwe gegevens in inzichten over de uitstoot en depositie van stikstof, de rekenmodellen en de stikstofgevoelige natuur. Gebruikers hebben hiermee de beschikking over een up-to-date rekeninstrument.

1.2 Effect actualisatie

Elke actualisatie heeft effect op de rekenresultaten van AERIUS Calculator omdat er met nieuwe gegevens gerekend wordt. Hier moet met vergunningverlening rekening mee worden gehouden. De jaarlijkse actualisatie heeft voor AERIUS Calculator gevolgen voor:

Project- en maatregелеffecten: Het actualiseren van Calculator leidt tot andere deposities van projecten en maatregelen. Hoe groot de wijzigingen zijn verschilt per project/maatregel.

Rekenpunten: Het actualiseren kan effect hebben op de locaties waar de stikstofdepositie berekend en beoordeeld moet worden ten behoeve van vergunningverlening. Dit komt bijvoorbeeld door gebruik van nieuwe habitatkaarten. Daardoor kunnen er meer of minder hexagonalen of gebieden zijn waarvoor AERIUS Calculator de depositie berekent.

Doordat nieuwe gegevens en inzichten beschikbaar zijn wijzigen de inzichten die in AERIUS Monitor worden getoond. Deze gegevens zijn van belang voor de monitoring en totstandkoming van (gebieds)plannen voor stikstof. De effecten waar jaarlijks rekening mee moet worden gehouden zijn:

De depositiekaarten: De actualisatie leidt tot wijzigingen van de beschikbare jaren en de deposities berekend voor deze jaren. In de jaarlijkse actualisatie van deze kaarten zijn nieuwe gegevens over de

ontwikkeling van emissies in de sectoren en het beleid meegenomen en zijn benodigde achtergrondkaarten geactualiseerd.

Overschrijding stikstofgevoelige natuur: het actualiseren van de depositiekaarten heeft effect op de mate van overschrijding van de Kritische Depositie Waarde (KDW) en het overschreden oppervlakte.

1.3 Doel van dit rapport

Dit rapport beschrijft de geactualiseerde gegevens in AERIUS Calculator en AERIUS Monitor en waar deze effect op hebben. Het doel is gebruikers op hoofdlijnen inzicht te geven in de wijzigingen die optreden en wat ze daar in het gebruik van AERIUS van merken.

- 2. Emissiefactoren en emissiekenmerken
- 2.1 Inleiding**
- 2.2 Wegverkeer (euroklassen), zeescheepvaart en binnenvaart**
- 2.3 Wegverkeer (standaard emissiefactoren)**
- 2.4 Stalsystemen**
- 2.5 Vaarwegen**
- 2.6 Ophoogfactoren sluizen**

3. Rekenmodellen en achtergrondgegevens

AERIUS Calculator berekent de bijdrages aan de stikstofdepositie met het OPS²-model, en SRM2³⁺, in combinatie met het OPS-model in het geval van wegverkeer. Beide modellen maken gebruik van achtergrondgegevens. Deze bestaan uit achtergrondconcentraties, chemische conversiesnelheden (specifiek voor OPS) en landgebruiksdata. Deze gegevens zijn geactualiseerd. De achtergrondconcentraties in SRM2+ worden ontleend aan preSRM⁴, volgens de jaarlijkse, reguliere update.

Daarnaast zijn voor de modellering van wegverkeer beide modellen vergeleken. De verbetering waar dit onderzoek toe geleid heeft is dat de modellen beter aansluiten op metingen en meer vergelijkbare uitkomsten geven.

Tevens zijn de mogelijke rekenjaren uitgebreid om in berekeningen voor wegverkeer tot en met 2040 te kunnen voorzien. Als laatste is het gebruik van subreceptoren verbeterd. Hierdoor is er op dit punt geen verschil meer tussen OPS en SRM2+. Tevens leidt deze aanpassing tot representatievere uitkomsten die minder gevoelig zijn voor de exacte locatie van een emissiebron. De aanpassingen worden per punt besproken.

3.1 Achtergrondgegevens

Voor de berekeningen in AERIUS hebben zowel OPS als SRM2+ achtergrondgegevens nodig. Een deel van deze gegevens komen jaarlijks beschikbaar. Daarnaast zijn enkele grotere updates van achtergrondgegevens doorgevoerd. Het betreft de volgende updates:

- Actualisatie van preSRM met daarin:
 - nieuwe GCN-achtergrondkaarten en meteo
 - (jaarlijkse update)
 - De ruwheidskaarten voor de SRM2+berekeningen. Deze zijn bepaald op basis van LGN2020. In AERIUS Calculator 2021 was dit LGN7.
- Actualisatie van chemische conversie in OPS. Dit is vorming van stikstofhoudend aerosol.
- Actualisatie van de achtergrondconcentratiekaart voor OPS.
 - Een belangrijke wijziging is de achtergrondconcentratie van NH₃, welke bepalend is voor het compensatiepunt en daarmee de hoeveelheid droge depositie.

² https://www.rivm.nl/sites/default/files/2020-10/ops_v5_0_0.pdf

³ Handboek Calculator 2021 (<https://www.aerius.nl/nl/handboeken>)

⁴ www.presrm.nl

- Actualisatie van het landgebruik en de ruwheid in OPS. Net als in SRM2+ zijn deze bepaald op basis van LGN2020. In AERIUS Calculator 2021 was dit LGN7.

Ten gevolge van deze leveren project berekeningen met zowel OPS als SRM2 een andere uitkomst op. De wijzigingen in OPS hebben ook gevolgen voor de monitorberekeningen. Deze worden in hoofdstuk 5.3 ook besproken.

De gevolgen voor projectberekeningen, ten gevolge van de geactualiseerde achtergrondgegevens en alle modelwijzigingen tezamen worden in H3.6 toegelicht.

3.2 Rekenjaren uitbreiden tot en met 2040

3.3 Aanpassing werking subreceptoren

3.4 Update OPS-model

3.5 Depositieberekening voor wegverkeer

3.6 Indicatieve gevolgen voor projectbijdragen

4. Natuurgegevens

In AERIUS 2022 zijn de habitatkartering en de Natura 2000-doelstellingen geactualiseerd. Dit heeft uitwerking op de relevante hexagonen: de hexagonen van een hectare met stikstofgevoelige natuur in de Natura 2000-gebieden waarop de stikstofdepositie wordt berekend. De wijzigingen zorgen voor de aanpassing van de relevante hexagonen in 56 Natura 2000-gebieden. Hierdoor rekent AERIUS 2022 de depositie op een andere set relevante hexagonen uit dan in versie 2021. Het totaal aantal relevante hexagonen is toegenomen van 248.841 naar 249.265. Het aantal (naderend) overschreden hexagonen, waaraan getoetst wordt bij toestemmingverlening in AERIUS Register, is ten gevolge van de actualisatie afgenomen van 186.429 naar 180.606. Deze daling is het gevolg van de jaarlijkse actualisatie van de depositiekaart.

4.1 Inleiding

De natuurinformatie in AERIUS bepaalt waar relevante hexagonen liggen voor de stikstofdepositieberekeningen voor toestemmingsverlening en welke kritische depositiewaarde (KDW) daarbij hoort. De relevante hexagonen worden bepaald op basis van de kartering van stikstofgevoelige habitattypen in Natura 2000-gebieden, de doelstellingen van de habitattypen en soorten, aanwijzingen van soorten en de relaties tussen soorten en leefgebieden. Deze informatie is afkomstig van de voortouwnemers van de Natura 2000-gebieden (via BIJ12) en het ministerie van Landbouw, Natuur en Voedselkwaliteit (LNV). Voor de actualisatie is voor het bepalen van een relevant hexagoon uitgegaan van recente inzichten. In de navolgende paragrafen wordt per dossier beschreven waar deze voor van belang is, of er een actualisatie heeft plaatsgevonden en wat het effect is van de wijziging.

4.2 Natura 2000-gebieden

De begrenzing van de Natura 2000-gebieden is van belang voor een tweetal aspecten, namelijk om te bepalen waar welke richtlijn (habitat- of vogelrichtlijn) van toepassing is en wat de actuele status van een gebied is. Voor deze actualisatie is er een nieuw gebied en zijn er voor vier gebieden wijzigingen in de begrenzingen en status van de Natura 2000-gebieden aangeleverd. Het nieuwe gebied, Bruine bank, is niet relevant daar er geen stikstofgevoelige habitattypen en/of leefgebieden voorkomen. De andere grenswijzigingen zijn zeer klein (kleiner dan 1 hectare; zie Tabel 4).

Tabel 4 wijzigingen begrenzing inclusief oppervlakte in hectare.

Gebied	Wijziging	Oppervlak	
1	Waddenzee	Gebied die van toepassing is voor de habitat en vogelrichtlijn verwijderd.	0,09
38	Rijntakken	Gebied die van toepassing is voor de habitat en vogelrichtlijn toegevoegd.	0,03
		Gebied die van toepassing is voor de habitat en vogelrichtlijn verwijderd.	0,03

95	Oostelijke Vechtplassen	Gebied die van toepassing is voor de habitat en vogelrichtlijn toegevoegd.	0,10
		Gebied die van toepassing is voor de habitat en vogelrichtlijn verwijderd.	0,14
122	Westerschelde & Saeftinghe	Gebied die van toepassing is voor de habitat en vogelrichtlijn verwijderd.	0,27

4.3 Natura 2000-doelstellingen

Voor elk Natura 2000-gebied zijn doelstellingen vastgelegd. Voor de habitatrictlijngebieden zijn dit habitattypen en habitatsoorten. Voor de vogelrichtlijngebieden zijn dit broedvogels en niet-broedvogels. Alleen doelstellingen met een definitieve status worden meegenomen. Voor deze actualisatie zijn er 5 nieuwe doelstellingen, 17 verwijderd en 352 statussen gewijzigd naar definitief doordat alle doelstellingen die in ontwerp waren nu de status definitief hebben. Deze wijzigingen zijn het gevolg van het definitief doorvoeren van het zogenaamde veegbesluit. In totaal hebben deze wijzigingen betrekking op 105 gebieden.

4.4 Habitattypen

De lijst met habitattypen bevat welke habitattypen en leefgebieden voor kunnen komen en wat de bijbehorende KDW is waaraan getoetst moet worden. Voor deze actualisatie zijn geen wijzigingen in de habitattypen aangeleverd.

4.5 Habitatkartering

De habitatkartering voor AERIUS legt vast waar welk stikstofgevoelig habitatype voorkomt op het moment van aanwijzing binnen een Natura 2000-gebied. De door BIJ12 nieuw aangeleverde habitatkartering bevat voor 14 Natura 2000-gebieden wijzigingen. Deze zijn doorgevoerd door de voortouwnemers van de desbetreffende Natura 2000-gebieden. De grootste wijzigingen zijn te vinden in de Rijntakken en de Weerribben (zie Tabel 5).

Tabel 5 overzicht van wijzigingen in oppervlak ingetekend habitatype per gebied in hectare.

Gebied	Oppervlak toegevoegd	Oppervlak verwijderd
4 Duinen Terschelling	182,1	182,1
5 Duinen Ameland	16,7	16,7
10 Oudegaasterbrekken, Fluessen en omgeving	55,2	0,003
34 Weerribben	715,0	153,6
35 De Wieden	248,0	213,5
36 Uiterwaarden Zwarte Water en Vecht	9,3	3,8
38 Rijntakken	118,4	815,2
57 Veluwe	3,1	3,1
70 Lingegebied & Diefdijk-Zuid	37,3	62,6
116 Kop van Schouwen	5,1	
138 Weerter- en Budelerbergen & Ringselven		0,6

Gebied		Oppervlak toegevoegd	Oppervlak verwijderd
124	Maasduinen		5,4
149	Meinweg		0,7
167	Maas bij Eijsden	9,4	0,6
Eindtotaal		1400	1458

4.6 Relaties tussen soorten en leefgebieden

De relatie tussen een aangewezen soort en het leefgebied legt vast waar de soort afhankelijk is van een bepaald habitat voor het behalen van de doelstellingen. Er zijn geen wijzigingen in de relatietabel tussen soorten en stikstofgevoelige leefgebieden.

4.7 Bepaling KDW voor onbekend habitatype

De kritische depositiewaarde (KDW) binnen AERIUS voor onbekende habitattypen op de habitatypekaart (H9999) is gelijk aan de laagste KDW van een aangewezen habitatype of leefgebied van een aangewezen soort binnen het Natura 2000-gebied. Aangezien er nieuwe inzichten zijn t.a.v. doelstellingen zijn er ook wijzigingen in de KDW van het habitatype H9999. Voor een drietal gebieden is de KDW voor H9999 naar beneden bijgesteld (zie Tabel 6).

Tabel 6 Overzicht van de gewijzigde kritische depositiewaarden (KDW, in mol/ha/jaar) voor H9999 inclusief het gekarteerde oppervlak in hectare.

Gebied	KDW 2021	KDW 2022	Gekarteerd oppervlak
30 - Dwingelderveld	500	429	40,2
50 - Landgoederen Oldenzaal	1429	1071	0,3
94 - Naardermeer	714	571	1,6

4.8 Relevante hexagonen

In berekeningen met AERIUS Calculator 2022 voor toestemmingverlening wordt standaard gerekend op relevante hexagonen.

Bij Natura 2000-gebieden die zijn aangewezen op basis van de Vogelrichtlijn is sprake van relevant hexagoon wanneer het hexagoon (deels) overlapt met het leefgebied van een soort met een doelstelling.

Bij Natura 2000-gebieden die zijn aangewezen op basis van de Habitatrichtlijn is sprake van een relevant hexagoon wanneer het hexagoon (deels) overlapt met:

een stikstofgevoelig habitatype met een relevante doelstelling
 een onbekend stikstofgevoelig habitatype, of
 het stikstofgevoelige leefgebied van een habitatsoort met een relevante doelstelling.

Habitattypen en leefgebieden van habitatsoorten zijn stikstofgevoelig wanneer de KDW kleiner is dan 2.400 mol/ha/jr.

Voor de relevantie is de status van een Natura 2000-gebied en de status van doelstelling van belang. Hiervoor geldt het volgende:

er is sprake van een in ontwerp aangewezen gebied én op deze locatie geldt een ontwerp doelstelling voor het habitatype, de habitatsoort of vogelsoort, of;

er is sprake van een definitief aangewezen gebied én op deze locatie geldt een definitieve doelstelling. In 2022 zijn de statussen voor alle gebieden en doelstellingen definitief als gevolg van het veegbesluit.

Deze uitgangspunten, die niet gewijzigd zijn t.o.v. vorig jaar, in combinatie met de in voorgaande paragrafen beschreven actualisaties van de habitatkaarten, leiden tot een gewijzigde set met relevante hexagonen. Tabel 7 geeft een overzicht van de wijzigingen per gebied. Het totaal aantal relevante hexagonen is toegenomen van 248.841 naar 249.265. In Tabel 9 is een overzicht per gebied opgenomen met de wijzigingen in de relevante hexagonen.

Tabel 7 Verschillen in aantal relevante hexagonen per natuurgebied in AERIUS 2022 ten opzichte van AERIUS 2021. In de overige natuurgebieden zijn geen wijzigingen in de relevante hexagonen. Let op dat het totaal aantal toegevoegd en verwijderd niet gelijk is aan de som van de wijzigingen per gebied. Dit komt doordat sommige hexagonen in meerdere natuurgebieden liggen en meetellen.

Gebied		Aantal relevante hexagonen toegevoegd	verwijderd
5	Duinen Ameland	2	
10	Oudegaasterbrekken, Fluessen en omgeving	59	
13	Alde Feanen	5	
15	Van Oordt's Mersken	6	
16	Wijnjeterper Schar	1	
17	Bakkeveense Duinen	38	
18	Rottige Meenthe & Brandemeer	1	
28	Elperstroomgebied	13	
29	Holtingerveld	78	
32	Mantingerzand	14	
35	De Wieden	34	96
36	Uiterwaarden Zwarte Water en Vecht	23	17
38	Rijntakken	138	953
39	Vecht- en Beneden-Reggegebied	7	
44	Borkeld	8	
45	Springendal & Dal van de Mosbeek	30	
47	Achter de Voort, Agelerbroek & Voltherbroek	6	
49	Dinkelland	89	
50	Landgoederen Oldenzaal	23	
51	Lonnekermeer	5	
53	Buurserzand & Haaksbergerveen	7	
54	Witte Veen	52	
60	Stelkampsveld	6	
69	De Bruuk	8	
70	Lingegebied & Diefdijk-Zuid	265	76
71	Loevestein, Pompveld & Kornsche Boezem	29	
72	IJsselmeer	7	
83	Botshol	8	

Gebied		Aantal relevante hexagonen	
		toegevoegd	verwijderd
84	Duinen Den Helder-Callantsoog	13	
85	Zwanenwater & Pettemerduinen	2	
94	Naardermeer	4	
96	Coepelduynen	18	
97	Meijendel & Berkheide	5	
104	Broekvelden, Vettenbroek & Polder Stein	1	
105	Zouweboezem	28	
113	Voordelta	57	
117	Manteling van Walcheren	3	
118	Oosterschelde	10	
123	Zwin & Kievittepolder	1	
130	Langstraat	4	
131	Loonse en Drunense Duinen & Leemkuilen	139	
132	Vlijmens Ven, Moerputten & Bossche Broek	2	
133	Kampina & Oisterwijkse Vennen	16	
134	Regte Heide & Riels Laag	4	
135	Kempenland-West	43	
137	Strabrechtse Heide & Beuven	2	
138	Weerter- en Budelerbergen & Ringselven	51	
142	Sint Jansberg	4	
144	Boschhuizerbergen	28	
145	Maasduinen	10	5
147	Leudal	54	
150	Roerdal	6	
152	Grensmaas	39	
153	Bunder- en Elslooërbos	2	
155	Brunsummerheide	50	
167	Maas bij Eijsden	16	
Totaal		1574	1147

4.9 (Naderend) overschreden hexagonen

Als gevolg van de gewijzigde relevante hexagonen en de achtergronddepositie in AERIUS (zie hoofdstuk 5), wijzigen ook de (naderend) overschreden hexagonen. Vanaf een berekende achtergronddepositie (de meest recente depositiekaart) van 70 mol/ha/jaar onder de KDW geldt een hexagoon als een (naderend) overschreden hexagoon. Deze hexagonen zijn een subset van de relevante hexagonen. Deze hexagonen zijn terug te zien in de gebruikersinterface en geëxporteerde pdf-bestanden, hierin wordt de depositie op de (naderend) overschreden stikstofgevoelige natuur apart in beeld gebracht.

Het totaal aantal (naderend) overschreden hexagonen wijzigt van 186.429 in AERIUS 2021 naar 180.606 in AERIUS 2022. In totaal komen er 3.295 bij en verdwijnen er 9.117. Per natuurgebied zijn de verschillen te vinden in Tabel 9 in bijlage 6.3.

5. Depositie, overschrijding KDW en omgevingswaarde

In AERIUS Monitor 2022 zijn de depositiekaarten geactualiseerd en op basis van de meest recente gegevens over emissies, ramingen, modellen en natuurgegevens. Dit betreft de depositiekaarten voor de jaren 2018, 2020 en prognoses voor 2025 en 2030. In AERIUS Calculator 2022 is de achtergronddepositiekaart en resulterende set (naderend) overschreden hexagonen geactualiseerd.

Het effect van de actualisatie van de natuurgegevens en depositie leidt tot nieuwe inschattingen van het percentage areaal met niet-overschreden stikstofgevoelige natuur. Dit percentage is landelijk 43% voor het prognosejaar 2030 en is ongewijzigd door de actualisatie. Regionaal zijn er echter wel verschillen.

5.1 Inleiding

De depositiekaarten in AERIUS Calculator en Monitor zijn geactualiseerd op basis van de meest recente gegevens over in emissies, ramingen, rekenmodellen, natuurgegevens en meetgegevens. Dit doet het RIVM jaarlijks om de ontwikkeling in de sectoren, beleid en wetenschap bij te blijven. Voor AERIUS Monitor 2022 worden deposities uitgerekend op basis van vastgestelde en ramingen van emissies voor de jaren 2018, 2020, 2025 en 2030. De kaarten zijn allemaal op basis van gemiddelde meteorologische omstandigheden. Daarmee zijn de kaarten vrij van jaarlijkse variatie in weersomstandigheden.

De kaart op basis van de emissies in 2020, de meest recente vastgestelde emissies uit de Emissieregistratie¹⁵, wordt gebruikt als achtergronddepositie in AERIUS Calculator 2022. In AERIUS Calculator 2021 was dit op basis van de emissies uit 2019. De overige kaarten (2018, 2025 en 2030) worden alleen in AERIUS Monitor getoond.

In AERIUS Monitor wordt o.a. inzicht verschaft in de overschrijding van de kritische depositiewaarde (KDW). Een belangrijke indicator hiervoor is het percentage areaal met stikstofgevoelige natuur dat niet overschreden is, welke vergeleken kan worden met doelstellingen voor 2025 en 2030.

5.2 Emissies

Om de stikstofdepositie te berekenen, wordt gebruik gemaakt van emissies van stikstofoxiden (NO_x) en ammoniak (NH₃) van zowel binnen- als buitenland. Om de depositiekaarten actueel te houden, worden elk jaar de emissies geactualiseerd. Hiermee volgen onze kaarten de ontwikkeling in de sectoren en het beleid.

Voor de Nederlandse emissies wordt gebruikt gemaakt van de meest recente emissiecijfers van de Emissieregistratie (ER). De meest recente emissietotalen gaan over het jaar 2020 en zijn afkomstig uit de ER-reeks 1990-2020⁵ (vorig jaar was dit 2019 uit ER-reeks 1990-2019). Ook de

⁵ IIR rapportage, Emissieregistratie, RIVM. <https://www.emissieregistratie.nl/documenten/iir-rapport-2022>

ruimtelijke verdeling van de emissies is geactualiseerd. Voor de prognoses wordt gebruik gemaakt van de emissietotalen uit de Klimaat- en Energieverkenning (KEV) 2020 van het Planbureau voor de Leefomgeving (PBL)⁶ voor Nederland. Dit is dezelfde raming als die vorig jaar werd gebruikt. Deze prognose bevat het beleid dat was vastgesteld voor 1 mei 2020. Onder vastgesteld beleid valt bijvoorbeeld de subsidieregeling voor retrofit van binnenvaartschepen en de in april 2020 aangekondigde verhoging van het subsidiebudget voor de tweede uitbreiding Warme Sanering Varkenshouderijen. Voorbeelden van beleid dat nog *niet* in de prognoses van de KEV-2020 is verwerkt, zijn het Schone Luchtakkoord, het Klimaatakkoord, het 7e Actieprogramma in het kader van de Nitraatrichtlijn en het volledige bronmaatregelenpakket in het kader van de structurele aanpak stikstof van 24 april 2020.

Voor de buitenlandse emissies wordt gebruik gemaakt van de emissietotalen van het EMEP Centre of Emission Inventories and Projections⁷ (CEIP, 2021) over het jaar 2019 (vorig jaar was dit 2018). Voor het buitenland zijn de prognoses afkomstig uit de Clean Air Outlook 2 die IIASA in 2020 in opdracht van de Europese Commissie heeft opgesteld⁸. Dit NAPCP scenario houdt rekening met de effecten van het additionele beleid dat landen hebben gerapporteerd in hun nationale actieplannen, de National Air Pollution Control Programmes (NAPCPs). Voor landen binnen de Europese Unie zijn geen nieuwe prognoses beschikbaar. Wel is sinds vorig jaar in de Clean Air Outlook 2 meer informatie beschikbaar over de verdeling van de emissies over de verschillende sectoren in de prognoses. Deze informatie is overgenomen en leidt tot een herverdeling van emissies ten opzichte van vorig jaar. Daarnaast zijn de beschikbare prognoses binnen de Clean Air Outlook 2 aangevuld met landen buiten de Europese Unie. Deze zijn opgenomen in de prognosekaarten.

Ontwikkelingen in emissies

De belangrijkste ontwikkelingen in de emissies worden hieronder verder toegelicht.

- De totale NH₃ emissie is lichtelijk hoger in 2020 dan in 2019.
- Dieraantallen wijzigen van jaar tot jaar. Zo is bijvoorbeeld het aantal melkkoeien toegenomen en is het aantal overig rundvee en varkens gedaald in 2020 ten opzichte van het jaar 2019⁹. Dit heeft effect op de depositie rondom regio's waar deze stallen zich bevinden.
- De hoeveelheid stallen met luchtwassers is toegenomen in 2020 in vergelijking met 2019. Dit leidt in het algemeen tot lagere deposities ten gevolge van stallen.

⁶ Klimaat en Energieverkenning 2020, PBL. <https://www.pbl.nl/publicaties/emissieramingen-luchtverontreinigende-stoffen>

⁷ Emissions as used in EMEP models, CEIP, 2021. <https://www.ceip.at/webdab-emission-database/emissions-as-used-in-emep-models>

⁸ Second Clean Air Outlook, Europese Commissie, 2021. <https://eur-lex.europa.eu/legal-content/EN/TXT/PDF/?uri=CELEX:52021DC0003&from=EN>

⁹ Emissies naar lucht uit de landbouw berekend met NEMA voor 1990-2020, WUR, 2022. <https://www.wur.nl/nl/Publicatie-details.htm?publicationId=publication-way-353939323434>

- Door weersomstandigheden is het eiwitgehalte in het voedsel van dieren toegenomen in 2020 in vergelijking met 2019. Dit leidt tot hogere emissies¹⁰.
- De hoeveelheid emissies uit mestaanwending is lichtelijk hoger in 2020 dan in 2019. Dit leidt tot toenames in deposities in regio's waar veel mestaanwending plaatsvindt.
- De dalende trend in emissies van stikstofoxiden (NO_x) zet door in 2020. Deze trend is het gevolg van de verschoning van de mobiliteitssector door schonere voertuigen en wordt versterkt door een afname in de activiteit vanwege de coronapandemie.
- Vanwege de coronapandemie was het aantal vluchten in 2020 18% lager dan in 2021, blijkt uit de rapportage van Schiphol. Aangezien het uitgangspunt voor de achtergronddepositie van AERIUS Calculator een zo goed mogelijke inschatting van de stikstofdepositie op dit moment is en het aannemelijk is dat de daling in emissies niet structureel is, is besloten om een verhoging van de emissies uit de sector luchtvaart van 18% toe te passen. Deze aanpassing wordt enkel toegepast op de 2020 kaart binnen AERIUS Monitor. Dit is in lijn met de diagnosekaart van de GCN/GDN.
- De gerapporteerde emissies van NH₃ en NO_x in Duitsland en België zijn gedaald in 2020 in vergelijking met 2019. Dit leidt tot een lagere depositie, met name langs de grens.

Actualisatie ruimtelijke verdeling buitenlandse emissies

Naast de jaarlijkse updates in emissietotalen is ook de ruimtelijke verdeling van de buitenlandse emissies geactualiseerd. De vorige gegevens gingen over het jaar 2013. Aangezien het buitenland voor een groot deel verantwoordelijk is voor de stikstofdepositie in Nederland, is het van belang een representatieve emissieverdeling te hebben. Met deze actualisatie wordt over gegaan van de TNO MACC III dataset naar de opvolger CAMS-REGv4.2, welke de situatie beschrijft over 2017, het meest recente beschikbare jaar. Deze gegevens worden opgesteld vanuit Europese verplichtingen.

Met deze actualisatie wordt tevens overgestapt van de SNAP sectorindeling naar de GNFR indeling. GNFR staat voor 'gridded Nomenclature for Reporting' en is een aggregaat van de standaard indeling die in bredere context door Europese landen wordt gebruikt voor internationale rapportages. De GNFR indeling sluit beter aan op de emissietotalen die Europees worden gerapporteerd.

Omdat met name de emissies langs de grens een grote invloed hebben op deposities in Nederland, is het van belang om gedetailleerde informatie over de emissielocaties langs de grens te hebben. Daarom is ervoor gekozen om voor Duitsland en België een andere, meer gedetailleerdere dataset te gebruiken. Voor Duitsland zijn de emissies uit de Greta

¹⁰ Dierlijke mest en mineralen 2020, CBS, 2021. <https://www.cbs.nl/nl-nl/publicatie/2021/33/dierlijke-mest-en-mineralen-2020#:~:text=Methodebeschrijving%20en%20resultaten%20van%20de,van%20504%2C4%20miljoen%20kilogram>.

emissietool van de Duitse Umwelt Bundesamt (UBA) gebruikt¹¹. Deze zijn op een resolutie van 1x1 km op GNFR-niveau beschikbaar met als meest recente jaar 2019. De Vlaamse Milieu Maatschappij (VMM) registreert de Belgische emissies op vergelijkbare wijze als de UBA voor Duitsland. De VMM gebruikt op dit moment nog een eigen emissie-indeling, die niet goed matcht met de GNFR-sectoren. Vanaf volgend jaar zijn de Belgische emissies echter wel op GNFR-sector niveau beschikbaar. Hierdoor is de verwachting dat we volgend jaar, net als voor Duitsland, over een emissieverdeling met een resolutie van 1x1 km voor België beschikken. In de tussentijd zal voor België nog de bestaande emissieverdeling gebruikt worden.

Het effect van deze actualisatie op stikstofdepositie zijn het grootst langs de grens met Duitsland. Er vinden zowel toenames als afnames plaats op plekken waar in de nieuwe gegevens juist meer of minder emissies zijn toegedeeld. Verder landinwaarts is het effect van deze update beperkt. Omdat de nieuwe gegevens over emissies de emissielocaties exacter beschrijft geeft dit in de direct aangrenzende regio grote verschillen omhoog en omlaag. Omdat de emissies exacter in beeld zijn, geeft dit een betere weergave van de depositie. Daarnaast is de ligging van het buitenlandse emissiegrid iets verschoven doordat een ander coördinatensysteem is gebruikt. Ook dit geeft op en tegen de grens veranderingen in berekende concentratie en depositie.

5.3 Achtergrondgegevens en methode

De depositiekaarten zijn berekend met behulp van het model Operationele Prioritaire Stoffen (OPS). In de nieuwe versie van OPS, versie 5.1.0.1. (ten opzichte van 5.0.1.3 vorig jaar), hebben enkele wijzigingen plaatsgevonden in achtergrondgegevens. Zo zijn de achtergrondconcentraties, de chemische conversiekaarten, de landgebruikskaart en ruwheidskaart geactualiseerd. Ook zijn de parameters voor de ruimtelijke kalibratie aangescherpt. De effecten van bovenstaande wijzigingen op de berekende depositiekaarten in AERIUS Monitor worden verder toegelicht.

Actualisatie achtergrondconcentraties binnen OPS

Een van de onderdelen van de depositie van ammoniak is de opname via het bladoppervlak. De depositiesnelheid van dit proces is afhankelijk van de ammoniakconcentratie. Hoe hoger deze concentratie, hoe minder snel ammoniak deponiert via het bladoppervlakte. Dit proces wordt in OPS gemodelleerd met behulp van een achtergrondkaart voor ammoniak. Deze methode zelf is ongewijzigd, wel is de benodigde achtergrondkaart geactualiseerd.

De vorige achtergrondkaart kwam uit 2012 en is nu geactualiseerd. In de nieuwe kaart is de achtergrondconcentratie van ammoniak in het westen en noorden van het land hoger dan voorheen. Dit heeft tot gevolg dat de berekende depositie lager uitvalt, vooral in de kustzone. De nieuwe kaart is een verbetering, omdat de toegepaste achtergrondkaart actueler is. De

¹¹ Gridding Emission Tool for ArcGIS (Greta), UBA. <https://www.umweltbundesamt.de/deutschland-karten-zu-luftschadstoff-daten#undefined>

reden dat deze kaart lang niet is bijgewerkt komt omdat het een bewerkelijk iteratief proces is om deze kaart bij te werken. Door de lange periode tussen de update is het effect nu groot. Het RIVM onderzoekt voor komende rondes of dit proces eenvoudiger kan zodat de ontwikkeling geleidelijk meegenomen worden.

Deze daling is het grootst voor de meest recente depositiekaart, in de kustzone met ongeveer 200 mol/ha/jaar. Voor 2030 is de daling gemiddeld ongeveer 150 mol/ha/jaar in deze zone.

Het RIVM onderzoekt momenteel het zogenoemde duinengat (verschil tussen metingen en berekeningen in de kustzone). Dit onderzoek heeft vooralsnog geen resultaten. De methode hoe hiermee wordt omgegaan is niet gewijzigd. Door de actualisatie van de achtergrondkaart is de meetcorrectie van de depositie in de kustzone die in de depositiekaarten wordt toegepast wel kleiner geworden, maar staat los van het lopende onderzoek.

Actualisatie chemische conversiekaarten

Het OPS model maakt gebruik van chemische conversiekaarten om de omzetting van een precursor naar secundaire stoffen te modelleren. Voorheen was er maar één chemische conversiekaart voor alle prognoses. Vanaf OPS 5.0.2.1 is het mogelijk om voor alle prognosejaren een specifieke conversiekaart te gebruiken. Deze zijn ook gebruikt voor de productie van de depositiekaarten.

De chemische conversie heeft effect op de concentratie van stoffen in de lucht en daarmee ook de stikstofdepositie. De effecten op de stikstofdepositie zijn indirect en daarmee beperkt (lokaal maximaal 5% lager of hoger). Voor meer informatie over de chemische conversiekaarten wordt verwezen naar de OPS documentatie.

Actualisatie landgebruik en ruwheid

Landgebruik en ruwheid zijn belangrijke invoergegevens voor depositieberekeningen. De landgebruiks- en ruwheidskaarten die gebruikt worden voor deze berekeningen zijn geactualiseerd. Hierdoor wordt in de berekeningen nu rekening gehouden met recente ontwikkelingen in het landgebruik. De ruwheidskaarten zijn afgeleid van de landgebruikskaarten. Voorheen werd gebruik gemaakt van de Landelijk Grondgebruik Nederland 7 (LGN) (data uit 2014) binnen Nederland en Corine Land Cover 2006 (CLC) van de EEA buiten Nederland. Met deze actualisatie gaan we over naar de LGN 2020 en CLC 2018. De kaarten beschrijven een actueler landgebruik, en daarnaast is de nieuwe LGN kaart op andere resolutie en met andere data opgesteld.

Sinds 2018 is een nieuwe LGN kaart beschikbaar. Deze was nog niet toegepast in AERIUS 2021 omdat de nieuwe kaart van een andere resolutie is en andere klassen kent. Daarom is eerst uitgezocht hoe de kaart het beste te gebruiken is voor luchtkwaliteit en depositieberekeningen.

De ruwheid van een landschap beïnvloedt de intensiteit van wervelingen in de luchtlaag die zorgen voor het verticaal stoftransport en menging. Bij een hogere ruwheid neemt de turbulentie van de luchtstroom toe, waardoor meer verticaal transport en menging plaatsvindt. Biologische en fysieke kenmerken van het oppervlak bepalen hoe gemakkelijk de stoffen in de lucht aan het oppervlak uiteindelijk worden opgenomen of zich eraan hechten. Denk daarbij bijvoorbeeld aan oplossen in water, transport naar het inwendige van planten, of het afvangen van stof aan het bladoppervlak. De ruwheid en het landgebruik bepalen in het model het gemak waarmee droge depositie plaatsvindt, dit is de zogenoemde depositiesnelheid. Hoe ruwer het oppervlak, hoe hoger de depositiesnelheid en hoe meer depositie plaatsvindt bij dezelfde concentratie.

De update resulteert in hogere ruwheden op plekken waar bebouwing is toegenomen. Dit heeft daar lagere berekende concentraties en hogere berekende deposities tot gevolg. De grootste verschillen als gevolg van de nieuwe landgebruiks- en ruwheidskaarten en aangepaste methode in de berekeningen treden op waar het landgebruik feitelijk gewijzigd is, zoals door uitbreidingen van steden. Daarnaast zijn er verschillen omdat de systematiek waarmee de gebruikte LGN kaart is vervaardigd is gewijzigd.

In stikstofgevoelige Natura 2000-gebieden zien we minder grote wijzigingen dan daarbuiten. Gemiddeld is hier de berekende ruwheid ongeveer gelijk gebleven, maar binnen deze gebieden komen zowel stijgingen als dalingen voor. Verschillen in de berekende depositie zijn in de meeste gevallen kleiner dan 5%, maar wijzigingen tot 20% en incidenteel groter komen voor.

Wijziging parameters t.b.v. ruimtelijke kalibratie droge depositie NH_x
De kalibratie van de berekeningen van droge depositie NH_x is vanaf dit jaar in lijn gebracht met de kalibratie van NO₂ diagnosekaarten uit GCN 2022. Kalibratieparameters worden nu bepaald door de ruimtelijke statistische eigenschappen van het verschil tussen model en meting per jaar te beschouwen.

Stalemissies gemodelleerd als oppervlaktebronnen in plaats van puntbronnen

Voor de depositiekaarten van AERIUS Monitor worden stalgegevens uit het Geografisch Informatiesysteem Agrarische Bedrijven (GIAB) gebruikt om tot een ruimtelijke verdeling van emissies uit stallen te komen. In deze gegevens set zijn niet de individuele stallocatie beschikbaar, maar de locatie per vestiging (waarbij wel de fysieke locatie van hoofd- en nevenvestigingen bekend is).

Gegeven de onzekerheden in de locaties van stalemissies past een oppervlaktebronnen van 100x100 m² bij de beschikbare gegevens, en geeft dit zo min mogelijk overlap tussen de emissiebron en natuurgebied. Voor de berekening van de landelijke totale depositie wordt gebruikt van generieke kenmerken. Deze methode wordt niet gebruikt voor projectberekeningen. Met de actualisatie zijn stallen als oppervlaktebronnen gemodelleerd in plaats van als puntbronnen.

Het effect van deze wijziging is een beperkte toename in de gemiddelde depositie, met het meeste effect, zowel positief als negatief, nabij emissiebronnen. Dit verschil worden veroorzaakt door de verschillende wijze waarop oppervlakte- en puntbronnen worden gemodelleerd. Deze wijziging heeft enkel effect op de depositieberekeningen voor AERIUS Monitor. Deposities ten gevolge van projectberekeningen met AERIUS Calculator t.b.v. toestemmingverlening worden niet door deze wijziging beïnvloed.

5.4 Effect op depositiekaarten

De wijzigingen in modelinput en emissies leiden tot nieuwe depositiecijfers. Deze cijfers worden gecorrigeerd aan de hand van metingen (kalibratie). In het geval van de droge depositie van ammoniak worden daarbij nabije meetpunten uit het MAN en LML meetnet gebruikt (de ruimtelijke kalibratie). Voor de AERIUS kaarten kijken we dan naar het gemiddelde verschil in berekende en gemeten concentratie van vijf verschillende jaren (2014-2018). De kalibratie is in lijn met de kalibratie van de prognosekaarten van de GDN.

Naast de aanscherping van de methode ten behoeve van de kalibratie, besproken in hoofdstuk 5.3.4, heeft ook de berekende depositie effect op de meetcorrectie. Alle wijzigingen in model en emissies werken door in de kalibratie. Gemiddeld is dat verschil klein, maar voor een aantal meetlocaties is de berekende concentratie lager dan in de vorige rekenronde. Het verschil tussen gemodelleerde waarden en metingen over de periode 2014-2018 is daarmee kleiner geworden in vergelijking met de berekeningen van vorig jaar. De correctie gaat hierdoor omhoog (minder negatief) in de gebieden rond de meetlocaties.

Achtergronddepositiekaart AERIUS Calculator

Voor AERIUS Calculator 2022 is de achtergronddepositiekaart geactualiseerd. Hiervoor zijn de meest recente emissiecijfers van de Emissieregistratie (ER) en metingen van concentraties en natte depositie gebruikt.

Gemiddeld is de berekende achtergronddepositie met ca. 68 mol/ha/jaar (4,5% van het totaal) afgenomen in AERIUS 2022 ten opzichte van AERIUS 2021. De gemiddelde achtergronddepositie op gekarteerd oppervlak is 1437 mol/ha/jaar in AERIUS 2022, ten opzichte van 1505 mol/ha/jaar vorig jaar.

Afhankelijk van de locatie, variëren de verschillen tussen de achtergronddepositie in AERIUS Calculator 2021 en AERIUS Calculator 2022 grotendeels tussen de -200 en +200 mol/ha/jaar. Lokaal kunnen verschillen groter zijn. Deze verschillen worden veroorzaakt door wijzigingen in modelinput, emissies en de kalibratie. Deze wijzigingen zijn besproken in hoofdstuk 5.2 en 5.3, respectievelijk. De belangrijkste wijzigingen zijn:

Een afname van stikstofdepositie van orde grootte 200 mol/ha/jaar in de kustzone, welke voornamelijk het gevolg is van de actualisatie van de

achtergrond concentratiekaart NH₃. Vlak tegen de grens aan veroorzaakt deze actualisatie ook stijgingen (zoals zichtbaar bij de Brabantse Wal). Regionale stijgingen (bijv. Overijssel, Limburg en de Brabantse Wal) en dalingen (bijv. de Veluwe en rond de Peel) worden voornamelijk veroorzaakt door de ontwikkelingen in de emissies van de landbouwsector.

Lokale stijgingen en dalingen zijn veelal het resultaat van de geactualiseerde terreinkenmerken, en tegen de grens met Duitsland door de actualisatie van de buitenlandse emissieverdeling.

Depositie opbouw

Ten opzichte van vorig jaar, zijn de sectorbijdragen lichtelijk veranderd. De grootste verandering in absolute zin wordt veroorzaakt door het buitenland (daling) en de meetcorrectie (minder negatief). Een overzicht van deze wijzigingen is te zien in Tabel 8.

Tabel 8 Bijdragen per sectorgroep aan de achtergronddepositiekaart van AERIUS Calculator 2021 en 2022. Deze kaarten komen overeen met de kaart van 2019 in AERIUS Monitor 2021 en de kaart van 2020 in AERIUS Monitor 2022, respectievelijk. De bijdragen zijn gemiddelde deposities op stikstofgevoelige natuur, berekend op basis van het gekarteerd oppervlak.

Sectorgroep	Achtergronddepositie AERIUS 2021 Depositie (mol/ha/jaar)	Achtergronddepositie AERIUS 2022 Depositie (mol/ha/jaar)
Landbouw	694	676
Vervoer en overig verkeer	23	24
Wegverkeer	106	83
Scheepvaart	56	51
Industrie	33	31
Overig	107	84
Buitenland	574	517
<i>Subtotaal (ongecorrigeerd)</i>	<i>1593</i>	<i>1466</i>
Meetcorrectie	-87	-28
Totaal (gecorrigeerd)	1505	1437

Depositie prognosekaarten

In AERIUS Monitor worden ook deposities getoond van prognosekaarten. In AERIUS 2022 zijn de kaarten van 2025 en 2030 geactualiseerd. Voor deze kaarten zijn diverse gegevens geactualiseerd met een effect op deze prognose, echter zijn er nog geen nieuwe ramingen van Nederlandse emissies beschikbaar.

De prognose voor 2030 is dit jaar hoger dan de prognose voor 2030 van vorig jaar (Figuur 5). De geraamde depositie in 2030 is bijgesteld van gemiddeld 1206 mol/ha/jaar in AERIUS Monitor 2021 naar 1236 mol/ha/jaar in AERIUS Monitor 2022. Deze stijging van 30 mol/ha/jaar (2,5% van het totaal) wordt voornamelijk veroorzaakt doordat de prognoses van buitenlandse emissies per sector beschikbaar zijn. De stijging vindt daarom vooral plaats in het oosten en zuiden van het land. Dit betekent bijvoorbeeld dat een groter aandeel van de emissies van stikstofoxiden plaatsvindt in de industriële sector in plaats van

wegverkeer. Omdat emissies uit de industriële sector op grotere hoogte worden uitgestoten dan emissies bij wegverkeer, komt een relatief groter deel van de stikstof neer op grote afstand van de bron, zoals in Nederland.

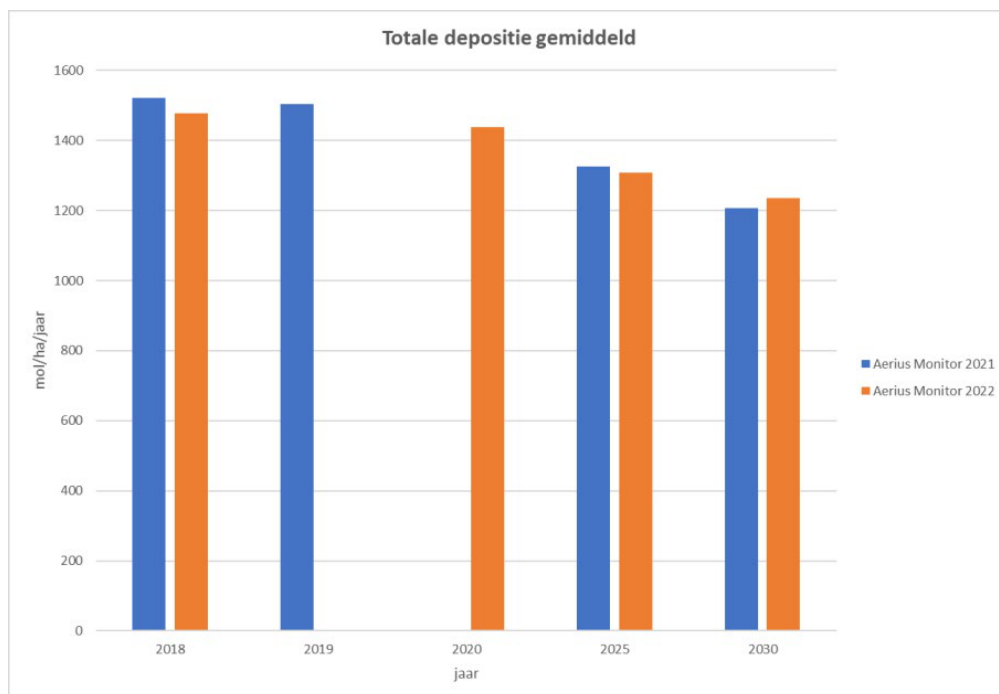

Figuur 5 Gemiddelde stikstofdepositie (in mol/ha/jaar) op stikstofgevoelige natuur (berekend op basis van het gekarteerd oppervlak) per jaar in AERIUS Monitor 2021 en AERIUS Monitor 2022. De achtergronddepositie in Calculator 2021 is de depositie bij 2019 (blauwe balk) en in Calculator 2022 bij 2020 (oranje balk).

5.5 Berekende overschrijding KDW en omgevingswaarde

Als gevolg van de nieuwe natuurgegevens en de depositiekaarten verandert ook het inzicht in de mate van overschrijding van de kritische depositiewaarde (KDW) van stikstofgevoelige habitattypen. Landelijk gezien verandert het percentage areaal dat niet overschreden is voor het jaar 2030 niet. Het blijft 43%. Voor het jaar 2025 verandert het percentage van 37% naar 39%. Dit komt deels door de wijzigingen in de prognose van de stikstofdepositie en deels door de aangepaste habitatkaart en doelstellingen (zie H4).

In de bijlage in tabel 10 staan gegevens over de door de actualisatie veroorzaakte wijzigingen in depositie, de overschrijding van de KDW en het percentage niet overbelaste natuur per natuurgebied voor het jaar 2030. Deze gegevens kunnen relevant zijn voor het opstellen van de gebiedsgerichte aanpak voor stikstof.

6. Bijlagen

6.1 Gevoeligheid projectbijdrage voor achtergrondconcentraties

6.2 Aanpassing NO₂-berekening wegverkeer in OPS en gevolgen voor depositieberekening SRM2+.



Rijksinstituut voor Volksgezondheid
en Milieu
Ministerie van Volksgezondheid,
Welzijn en Sport

6.3 Overzicht effecten per natuurgebied

In Tabel 9 zijn de wijzigingen in het gekarteerd oppervlak, het aantal relevante en (naderend) overschreden hexagonen per Natura 2000-gebied te zien in AERIUS 2022 t.o.v. AERIUS 2021. De criteria voor (naderend) overschreden hexagonen staan beschreven in hoofdstuk 4.9. In Tabel 10 staan de wijzigingen in gemiddelde depositie, gemiddelde overschrijding van de KDW en het percentage niet overschreden natuur in 2030 per Natura 2000-gebied.

Tabel 9 Overzicht van verschillen gekarteerd oppervlakte in hectare, het aantal relevante hexagonen en het aantal (naderend) overschreden hexagonen voor Nederland en per Natura 2000-gebied in AERIUS 2022 t.o.v. 2021. Let op dat het totaal aantal gelijk, toegevoegd en verwijderd niet gelijk is aan de som van de wijzigingen per gebied. Dit komt doordat sommige hexagonen in meerdere natuurgebieden liggen en meetellen. De waarde 0 voor gekarteerd oppervlakte betekent dat er minder dan 1 hectare aanwezig of gewijzigd is.

gebied	Gekarteerd oppervlakte (ha)			Aantal Relevante Hexagonen (-)			Aantal Naderend Overschreden Hexagonen (-)		
	M2021	M2022	verschil	M2021	M2022	verschil	M2021	M2022	verschil
0 - Nederland	170042	170364	322	248841	249265	424	186429	180606	-5823
1 - Waddenzee	8626	8628	1	12624	12624	0	47	16	-31
2 - Duinen en Lage Land Texel	2250	2269	19	4003	4003	0	2742	2502	-240
3 - Duinen Vlieland	819	821	2	1490	1490	0	810	424	-386
4 - Duinen Terschelling	2894	2894	0	4262	4262	0	2527	1492	-1035
5 - Duinen Ameland	1537	1545	9	2283	2285	2	1683	1590	-93
6 - Duinen Schiermonnikoog	719	719	0	1010	1010	0	765	737	-28
7 - Noordzeekustzone	484	484	0	1231	1231	0	0	0	0
9 - Groote Wielen	93	93	0	297	297	0	0	0	0
10 - Oudegaasterbrekken, Fluessen en omgeving	25	27	3	125	184	59	0	6	6
13 - Alde Feanen	266	268	2	1234	1239	5	540	607	67

gebied	Gekarteerd oppervlakte (ha)			Aantal Relevante Hexagonen (-)			Aantal Naderend Overschreden Hexagonen (-)		
	M2021	M2022	verschil	M2021	M2022	verschil	M2021	M2022	verschil
15 - Van Oordt's Mersken	344	346	2	681	687	6	89	97	8
16 - Wijnjeterper Schar	43	44	1	112	113	1	106	111	5
17 - Bakkeveense Duinen	45	65	20	123	161	38	111	161	50
18 - Rottige Meenthe & Brandemeer	372	373	1	1039	1040	1	553	545	-8
21 - Lieftingsbroek	12	12	0	31	31	0	26	29	3
22 - Norgerholt	24	24	0	38	38	0	34	37	3
23 - Fochteloërveen	1531	1531	0	1980	1980	0	1979	1979	0
24 - Witterveld	335	345	10	475	475	0	465	475	10
25 - Drentsche Aa-gebied	445	445	0	1595	1595	0	972	923	-49
26 - Drouwenerzand	127	127	0	169	169	0	134	141	7
27 - Drents-Friese Wold & Leggelderveld	4727	4727	0	6755	6755	0	6371	6457	86
28 - Elperstroomgebied	10	12	2	32	45	13	29	37	8
29 - Holtingerveld	348	378	30	857	935	78	771	897	126
30 - Dwingelderveld	2555	2555	0	3610	3610	0	3107	3531	424
31 - Mantingerbos	15	15	0	32	32	0	26	31	5
32 - Mantingerzand	254	265	11	528	542	14	520	528	8
33 - Bargerveen	1618	1618	0	2117	2117	0	2031	2035	4
34 - Weerribben	1774	2092	318	3428	3428	0	2726	2470	-256
35 - De Wieden	2339	2358	18	5394	5332	-62	2547	2497	-50
36 - Uiterwaarden Zwarte Water en Vecht	254	263	8	682	688	6	38	81	43
37 - Olde Maten & Veerslootslanden	33	34	1	282	282	0	86	86	0
38 - Rijntakken	4339	3666	-674	10938	10123	-815	1473	1270	-203
39 - Vecht- en Beneden-Reggegebied	629	632	4	1690	1697	7	1543	1582	39
40 - Engbertsdijksvenen	626	626	0	928	928	0	928	928	0
41 - Boetelerveld	51	51	0	140	140	0	139	140	1
42 - Sallandse Heuvelrug	1028	1028	0	1376	1376	0	1376	1376	0
43 - Wierdense Veld	384	384	0	460	460	0	460	460	0
44 - Borkeld	82	86	4	229	237	8	225	235	10
45 - Springendal & Dal van de Mosbeek	164	173	9	484	514	30	409	462	53
46 - Bergvennen & Brecklenkampse Veld	51	51	0	104	104	0	104	104	0
47 - Achter de Voort, Agelerbroek & Voltherbroek	93	94	2	299	305	6	179	221	42

gebied	Gekarteerd oppervlakte (ha)			Aantal Relevante Hexagonen (-)			Aantal Naderend Overschreden Hexagonen (-)		
	M2021	M2022	verschil	M2021	M2022	verschil	M2021	M2022	verschil
48 - Lemselermaten	13	14	0	48	48	0	27	34	7
49 - Dinkelland	131	156	26	417	506	89	208	276	68
50 - Landgoederen Oldenzaal	131	135	4	362	385	23	288	335	47
51 - Lonnekermeer	10	11	1	40	45	5	40	45	5
53 - Buurserzand & Haaksbergerveen	530	548	18	890	897	7	872	885	13
54 - Witte Veen	30	65	35	92	144	52	92	139	47
55 - Aamsveen	50	50	0	123	123	0	120	122	2
57 - Veluwe	81355	81356	1	92134	92134	0	90290	89260	-1030
58 - Landgoederen Brummen	49	50	0	201	201	0	148	135	-13
60 - Stelkampsveld	16	18	2	50	56	6	44	51	7
61 - Korenburgerveen	195	195	0	309	309	0	281	271	-10
62 - Willinks Weust	14	15	2	48	48	0	48	48	0
63 - Bekendelle	32	32	0	78	78	0	75	74	-1
64 - Wooldse Veen	33	33	0	52	52	0	52	52	0
65 - Binnenveld	11	11	0	56	56	0	56	56	0
69 - De Bruuk	12	13	2	82	90	8	82	89	7
70 - Lingegebied & Diefdijk-Zuid	115	127	11	500	689	189	385	403	18
71 - Loevestein, Pompveld & Kornsche Boezem	57	63	6	171	200	29	8	5	-3
72 - IJsselmeer	4	4	1	13	20	7	0	0	0
74 - Zwarte Meer	11	11	0	28	28	0	0	0	0
81 - Kolland & Overlangbroek	52	52	0	121	121	0	55	3	-52
82 - Uiterwaarden Lek	30	30	0	102	102	0	65	66	1
83 - Botshol	63	65	1	188	196	8	131	130	-1
84 - Duinen Den Helder-Callantsoog	430	459	29	795	808	13	635	618	-17
85 - Zwanenwater & Pettemerduinen	427	428	2	771	773	2	636	619	-17
86 - Schoorlse Duinen	806	806	0	1529	1529	0	1298	1191	-107
87 - Noordhollands Duinreservaat	3383	3390	7	5619	5619	0	4827	4393	-434
88 - Kennemerland-Zuid	6025	6025	0	8634	8634	0	6255	5661	-594
89 - Eilandspolder	0	0	0	5	5	0	5	5	0
90 - Wormer- en Jisperveld & Kalverpolder	17	17	0	280	280	0	276	276	0
91 - Polder Westzaan	37	37	0	302	302	0	219	219	0

gebied	Gekarteerd oppervlakte (ha)			Aantal Relevante Hexagonen (-)			Aantal Naderend Overschreden Hexagonen (-)		
	M2021	M2022	verschil	M2021	M2022	verschil	M2021	M2022	verschil
92 - IJperveld, Varkensland, Oostzanerveld & Twiske	72	72	0	626	626	0	539	539	0
94 - Naardermeer	458	459	0	681	685	4	294	254	-40
95 - Oostelijke Vechtplassen	1530	1530	0	3725	3725	0	496	457	-39
96 - Coepelduynen	136	146	10	222	240	18	146	44	-102
97 - Meijendel & Berkheide	2246	2274	28	3007	3012	5	2445	1875	-570
98 - Westduinpark & Wapendal	178	178	0	328	328	0	273	173	-100
99 - Solleveld & Kapittelduinen	656	656	0	1017	1017	0	679	438	-241
100 - Voornes Duin	959	960	1	1470	1470	0	1018	701	-317
101 - Duinen Goeree & Kwade Hoek	1076	1076	0	1431	1431	0	641	449	-192
103 - Nieuwkoopse Plassen & De Haeck	349	349	0	1089	1089	0	738	737	-1
104 - Broekvelden, Vettenbroek & Polder Stein		0			1			0	
105 - Zouweboezem	5	13	7	31	59	28	9	21	12
112 - Biesbosch	337	337	0	866	866	0	128	76	-52
113 - Voordelta	90	116	25	247	304	57	0	0	0
114 - Krammer-Volkerak	290	290	0	1171	1171	0	201	72	-129
115 - Grevelingen	1191	1191	0	2795	2795	0	910	23	-887
116 - Kop van Schouwen	1245	1252	7	2444	2444	0	1923	1662	-261
117 - Manteling van Walcheren	358	369	11	790	793	3	620	564	-56
118 - Oosterschelde	847	849	2	2134	2144	10	57	49	-8
121 - Yerseke en Kapelse Moer	64	64	0	431	431	0	11	4	-7
122 - Westerschelde & Saeftinghe	2885	2886	1	4443	4443	0	41	31	-10
123 - Zwin & Kievittepolder	44	46	2	100	101	1	8	15	7
124 - Groote Gat	1	1	0	11	11	0	1	0	-1
125 - Canisvliet	1	1	0	9	9	0	3	3	0
126 - Vogelkreek	2	2	0	12	12	0	0	0	0
128 - Brabantse Wal	3917	3918	1	5282	5282	0	5275	5276	1
129 - Ulvenhoutse Bos	40	40	0	107	107	0	107	107	0
130 - Langstraat	7	11	4	83	87	4	82	86	4
131 - Loonse en Drunense Duinen & Leemkuilen	564	638	74	1557	1696	139	1364	1523	159
132 - Vlijmens Ven, Moerputten & Bossche Broek	22	24	2	250	252	2	115	108	-7

gebied	Gekarteerd oppervlakte (ha)			Aantal Relevante Hexagonen (-)			Aantal Naderend Overschreden Hexagonen (-)		
	M2021	M2022	verschil	M2021	M2022	verschil	M2021	M2022	verschil
133 - Kampina & Oisterwijkse Vennen	510	523	12	1089	1105	16	1032	1035	3
134 - Regte Heide & Riels Laag	158	158	1	316	320	4	308	314	6
135 - Kempenland-West	321	349	28	850	893	43	827	861	34
136 - Leenderbos, Groote Heide & De Plateaux	896	896	0	2146	2146	0	1762	1766	4
137 - Strabrechtse Heide & Beuven	879	921	42	1548	1550	2	1474	1458	-16
138 - Weerter- en Budelerbergen & Ringselven	1910	1934	25	2717	2768	51	2511	2563	52
139 - Deurnsche Peel & Mariapeel	1325	1325	0	2395	2395	0	2395	2395	0
140 - Groote Peel	1010	1010	0	1326	1326	0	1326	1326	0
141 - Oeffelter Meent	7	7	0	46	46	0	18	16	-2
142 - Sint Jansberg	81	83	2	194	198	4	193	192	-1
143 - Zeldersche Driessen	11	11	0	30	30	0	26	26	0
144 - Boschhuizerbergen	22	33	11	79	107	28	79	106	27
145 - Maasduinen	3323	3321	-2	4736	4741	5	4603	4643	40
146 - Sarsven en De Banen	33	33	0	76	76	0	76	76	0
147 - Leudal	27	57	30	137	191	54	103	173	70
148 - Swalmdal	22	24	2	99	99	0	34	36	2
149 - Meinweg	1388	1388	-1	1932	1932	0	1855	1886	31
150 - Roerdal	113	119	6	376	382	6	100	114	14
152 - Grensmaas		5			39			0	
153 - Bunder- en Elslooërbos	122	133	11	260	262	2	248	254	6
154 - Geleenbeekdal	136	136	0	367	367	0	186	192	6
155 - Brunsummerheide	152	169	17	302	352	50	291	338	47
156 - Bemelerberg & Schiepersberg	14	14	0	99	99	0	91	87	-4
157 - Geuldal	1304	1305	2	2670	2670	0	2170	2238	68
158 - Kunderberg	17	17	0	72	72	0	36	33	-3
159 - Sint Pietersberg & Jekerdal	51	51	0	173	173	0	80	101	21
160 - Savelsbos	193	193	0	419	419	0	382	394	12
161 - Noorbeemden & Hoogbos	11	11	0	46	46	0	10	20	10

Tabel 10 Overzicht van de verschillen in gemiddelde depositie, gemiddelde overschrijding van de KDW en percentage niet overschreden natuur in 2030.

gebied	Gemiddelde Depositie (mol/ha/jaar)			Gemiddelde Overschrijding (mol/ha/jaar)			Percentage Niet Overschreden Natuur (%)		
	M2021	M2022	verschil	M2021	M2022	verschil	M2021	M2022	verschil
0 - Nederland	1206	1236	30	184	219	36	43%	43%	0%
1 - Waddenzee	554	521	-32	0			100%	100%	0%
2 - Duinen en Lage Land Texel	716	626	-90	30	10	-20	80%	91%	11%
3 - Duinen Vlieland	664	578	-87	10	2	-8	91%	97%	7%
4 - Duinen Terschelling	704	580	-124	16	2	-15	85%	98%	13%
5 - Duinen Ameland	805	657	-148	53	6	-48	54%	92%	38%
6 - Duinen Schiermonnikoog	955	818	-137	101	40	-61	58%	75%	17%
7 - Noordzeekustzone	602	525	-77				100%	100%	0%
9 - Groote Wielen	898	925	27				100%	100%	0%
10 - Oudegaasterbrekken, Fluessen en omgeving	844	887	43		3		100%	99%	-1%
13 - Alde Feanen	944	963	19	55	49	-6	77%	78%	1%
15 - Van Oordt's Mersken	941	999	59	2	6	4	99%	97%	-1%
16 - Wijnjeterper Schar	1064	1154	89	35	64	29	73%	53%	-21%
17 - Bakkeveense Duinen	1035	1174	140	66	173	108	66%	33%	-34%
18 - Rottige Meenthe & Brandemeer	978	987	9	110	109	-1	59%	58%	0%
21 - Lieftingsbroek	1316	1548	233	18	166	148	76%	29%	-46%
22 - Norgerholt	1597	1719	121	186	297	111	16%	10%	-6%
23 - Fochteloërveen	871	918	47	368	415	47	1%	1%	0%
24 - Witterveld	891	947	56	333	369	37	16%	15%	-1%
25 - Drentsche Aa-gebied	1019	1048	29	51	59	8	74%	69%	-5%
26 - Drouwenerzand	843	938	95	43	75	32	73%	63%	-10%
27 - Drents-Friese Wold & Leggelderveld	1414	1446	32	360	385	25	16%	15%	-1%
28 - Elperstroomgebied	964	1049	85	18	72	54	90%	84%	-6%
29 - Holtigerveld	1008	1150	142	77	136	58	68%	49%	-19%
30 - Dwingelderveld	1213	1308	96	248	313	64	41%	38%	-3%
31 - Mantingerbos	1437	1616	179	80	207	126	47%	23%	-24%
32 - Mantingerzand	939	996	57	32	51	20	81%	75%	-6%
33 - Bargerveen	873	1005	132	349	473	125	5%	5%	0%

gebied	Gemiddelde Depositie (mol/ha/jaar)			Gemiddelde Overschrijding (mol/ha/jaar)			Percentage Niet Overschreden Natuur (%)		
	M2021	M2022	verschil	M2021	M2022	verschil	M2021	M2022	verschil
34 - Weerribben	1099	1025	-74	61	48	-13	75%	78%	4%
35 - De Wieden	940	972	32	60	65	5	72%	72%	0%
36 - Uiterwaarden Zwarte Water en Vecht	966	1091	124	0	0	0	100%	99%	0%
37 - Olde Maten & Veerslootslanden	1016	1047	31	33	44	11	86%	79%	-7%
38 - Rijntakken	1028	1095	67	0	1	1	100%	99%	-1%
39 - Vecht- en Beneden-Reggegebied	1136	1279	143	141	242	101	47%	30%	-17%
40 - Engbertsdijksvenen	1018	1100	82	512	593	81	1%	1%	0%
41 - Boetelerveld	1187	1360	172	62	164	102	59%	34%	-25%
42 - Sallandse Heuvelrug	893	985	92	21	34	13	89%	82%	-7%
43 - Wierdense Veld	938	1029	91	436	527	91	0%	0%	0%
44 - Borkeld	1092	1141	49	104	112	8	56%	47%	-9%
45 - Springendal & Dal van de Mosbeek	1183	1410	227	81	240	159	55%	26%	-29%
46 - Bergvennen & Brecklenkampse Veld	1193	1231	39	350	379	30	20%	18%	-2%
47 - Achter de Voort, Agelerbroek & Voltherbroek	1490	1708	218	14	48	34	91%	69%	-22%
48 - Lemselermaten	1321	1516	195	18	50	32	88%	81%	-7%
49 - Dinkelland	1070	1293	222	8	55	47	94%	61%	-32%
50 - Landgoederen Oldenzaal	1317	1544	227	19	145	126	73%	34%	-39%
51 - Lonnekermeer	1186	1406	221	222	417	195	23%	0%	-23%
53 - Buurserzand & Haaksbergerveen	1025	1156	132	321	404	82	31%	18%	-13%
54 - Witte Veen	1071	1202	131	77	388	311	69%	28%	-41%
55 - Aamsveen	999	1215	216	427	613	186	10%	6%	-3%
57 - Veluwe	1396	1445	49	217	263	45	23%	22%	-1%
58 - Landgoederen Brummen	1353	1375	22	91	107	16	60%	59%	-1%
60 - Stelkampsveld	1234	1335	101	127	182	55	53%	36%	-17%
61 - Korenburgerveen	1456	1250	-206	793	579	-214	16%	16%	0%
62 - Willinks Weust	1274	1546	272	48	181	133	81%	25%	-56%
63 - Bekendelle	1457	1622	165	32	128	96	58%	39%	-20%
64 - Wooldse Veen	1125	1149	24	625	649	24	0%	0%	0%
65 - Binnenveld	1028	1058	31	30	36	6	85%	84%	-1%
69 - De Bruuk	1108	1090	-18	52	28	-24	38%	49%	11%
70 - Lingegebied & Diefdijk-Zuid	1544	1479	-65	199	39	-159	37%	79%	42%

gebied	Gemiddelde Depositie (mol/ha/jaar)			Gemiddelde Overschrijding (mol/ha/jaar)			Percentage Niet Overschreden Natuur (%)		
	M2021	M2022	verschil	M2021	M2022	verschil	M2021	M2022	verschil
71 - Loevestein, Pompveld & Kornsche Boezem	1041	1084	43		0		100%	99%	-1%
72 - IJsselmeer	682	730	48				100%	100%	0%
74 - Zwarte Meer	866	940	74				100%	100%	0%
81 - Kolland & Overlangbroek	1648	1382	-266	6			85%	100%	15%
82 - Uiterwaarden Lek	1151	1206	55	4	4	0	97%	96%	-1%
83 - Botshol	1057	1050	-7	185	184	-2	45%	46%	1%
84 - Duinen Den Helder-Callantsoog	844	698	-147	70	14	-56	56%	84%	28%
85 - Zwanenwater & Pettemerduinen	845	707	-138	54	10	-44	61%	84%	23%
86 - Schoorlse Duinen	1031	901	-130	140	85	-55	55%	65%	11%
87 - Noordhollands Duinreservaat	1064	967	-97	113	75	-38	60%	67%	6%
88 - Kennemerland-Zuid	940	877	-63	55	43	-12	77%	80%	2%
89 - Eilandspolder	837	911	74	123	197	74	0%	0%	0%
90 - Wormer- en Jisperveld & Kalverpolder	868	905	37	125	163	38	9%	9%	0%
91 - Polder Westzaan	1158	1009	-149	75	78	3	60%	60%	0%
92 - IJperveld, Varkensland, Oostzanerveld & Twiske	995	1000	5	150	157	7	25%	25%	0%
94 - Naardermeer	1131	1146	15	28	30	2	92%	92%	0%
95 - Oostelijke Vechtplassen	1077	1083	6	7	9	2	98%	97%	-1%
96 - Coepelduynen	858	801	-57	3	2	-1	97%	99%	1%
97 - Meijendel & Berkheide	994	894	-100	46	29	-17	81%	85%	4%
98 - Westduinpark & Wapendal	1214	1102	-112	52	35	-17	82%	86%	5%
99 - Solleveld & Kapittelduinen	1092	1002	-90	66	36	-29	68%	74%	6%
100 - Voornes Duin	1367	1159	-208	36	9	-27	82%	93%	11%
101 - Duinen Goeree & Kwade Hoek	950	780	-170	44	16	-29	79%	81%	2%
103 - Nieuwkoopse Plassen & De Haeck	951	991	40	112	136	24	47%	46%	-1%
104 - Broekvelden, Vettenbroek & Polder Stein		1178						100%	
105 - Zouweboezem	1102	1415	313	40	29	-11	75%	69%	-5%
112 - Biesbosch	1002	1020	18	2	0	-1	99%	100%	1%
113 - Voordelta	567	635	68				100%	100%	0%
114 - Krammer-Volkerak	1168	1013	-155	10	1	-9	95%	99%	5%
115 - Grevelingen	1180	864	-316	50	0	-50	85%	100%	15%

gebied	Gemiddelde Depositie (mol/ha/jaar)			Gemiddelde Overschrijding (mol/ha/jaar)			Percentage Niet Overschreden Natuur (%)		
	M2021	M2022	verschil	M2021	M2022	verschil	M2021	M2022	verschil
116 - Kop van Schouwen	1029	870	-159	137	58	-79	55%	59%	4%
117 - Manteling van Walcheren	1231	1062	-168	231	132	-98	49%	54%	4%
118 - Oosterschelde	848	813	-35	1	1	0	100%	100%	0%
121 - Yerseke en Kapelse Moer	1113	1044	-69	0			100%	100%	0%
122 - Westerschelde & Saeftinghe	676	739	62	0	0	0	100%	100%	0%
123 - Zwin & Kievittepolder	1014	925	-89		0		100%	100%	0%
124 - Groote Gat	1007	1002	-5				100%	100%	0%
125 - Canisvliet	1127	1164	38				100%	100%	0%
126 - Vogelkreek	1075	1155	80				100%	100%	0%
128 - Brabantse Wal	1857	2093	236	756	989	234	3%	1%	-1%
129 - Ulvenhoutse Bos	1935	2011	76	459	534	75	3%	1%	-1%
130 - Langstraat	1085	1112	27	113	102	-11	71%	75%	4%
131 - Loonse en Drunense Duinen & Leemkuilen	1226	1363	137	191	251	60	42%	33%	-9%
132 - Vlijmens Ven, Moerputten & Bossche Broek	1069	1028	-41	60	25	-35	63%	84%	21%
133 - Kampina & Oisterwijkse Vennen	1054	1150	96	128	149	21	67%	56%	-10%
134 - Regte Heide & Riels Laag	1021	1122	101	46	91	45	80%	64%	-15%
135 - Kempenland-West	1193	1347	154	145	216	71	55%	38%	-17%
136 - Leenderbos, Groote Heide & De Plateaux	994	1094	100	53	92	39	73%	63%	-10%
137 - Strabrechtse Heide & Beuven	868	950	81	48	61	13	79%	76%	-3%
138 - Weerter- en Budelerbergen & Ringselven	1293	1431	138	272	378	106	32%	22%	-10%
139 - Deurnsche Peel & Mariapeel	1180	1191	11	612	620	9	8%	8%	0%
140 - Groote Peel	1090	1173	83	542	620	77	7%	6%	-1%
141 - Oeffelter Meent	1039	1084	45				100%	100%	0%
142 - Sint Jansberg	1685	1804	119	260	370	110	10%	8%	-2%
143 - Zeldersche Driessen	1512	1614	102	152	224	71	39%	28%	-11%
144 - Boschhuizerbergen	1469	1596	127	568	414	-153	0%	8%	8%
145 - Maasduinen	1441	1615	174	373	528	156	15%	10%	-5%
146 - Sarsven en De Banen	1230	1236	6	667	673	6	0%	0%	0%
147 - Leudal	1436	1642	206	24	222	197	75%	39%	-36%
148 - Swalmdal	1258	1433	175	6	13	7	96%	93%	-3%
149 - Meinweg	1227	1491	264	165	346	182	45%	16%	-30%

gebied	Gemiddelde Depositie (mol/ha/jaar)			Gemiddelde Overschrijding (mol/ha/jaar)			Percentage Niet Overschreden Natuur (%)		
	M2021	M2022	verschil	M2021	M2022	verschil	M2021	M2022	verschil
150 - Roerdal	1178	1290	112	1	12	11	99%	90%	-9%
152 - Grensmaas		1058						100%	
153 - Bunder- en Elslooërbos	1444	1656	213	51	188	137	52%	27%	-26%
154 - Geleenbeekdal	1429	1590	161	33	78	45	78%	68%	-10%
155 - Brunsummerheide	970	1162	192	18	77	59	83%	50%	-33%
156 - Bemelerberg & Schiepersberg	1313	1369	56	74	109	35	57%	48%	-9%
157 - Geuldal	1352	1477	124	41	110	70	68%	35%	-33%
158 - Kunderberg	1236	1318	82	10	36	27	79%	65%	-13%
159 - Sint Pietersberg & Jekerdal	1101	1251	150	67	70	3	82%	77%	-5%
160 - Savelsbos	1450	1636	187	72	220	147	38%	15%	-23%
161 - Noorbeemden & Hoogbos	1128	1302	174	1	13	12	98%	93%	-5%
167 - Maas bij Eijsden	548	548	0				100%	100%	0%

Aantal gebieden met (naderende) overbelasting

overbelast	(Meerdere items)
relevant	ja

jaar	aantal gebieden
2018	122
2020	121
2025	121
2030	118

Overzicht overbelasting per gekarteerd habitattyp

nummer	gebied	habittyp	omschrijving	KOW	relevant	jaar	volgnummer	overbelasting klasse	Som van oppervlak (ha)	Som van oppervlak (%)
1	Waddenzee	H1310A	Zilte pionierbegroeiingen (zeekraal)	1643	ja	2018	1	1 geen overbelasting	1890,70	100,00%
						2020	1	1 geen overbelasting	1890,70	100,00%
						2025	1	1 geen overbelasting	1890,70	100,00%
						2030	1	1 geen overbelasting	1890,70	100,00%
		H1310B	Zilte pionierbegroeiingen (zeevetmuur)	1500	ja	2018	1	1 geen overbelasting	35,18	100,00%
						2020	1	1 geen overbelasting	35,18	100,00%
						2025	1	1 geen overbelasting	35,18	100,00%
						2030	1	1 geen overbelasting	35,18	100,00%
		H1320	Slijkgrasvelden	1643	ja	2018	1	1 geen overbelasting	473,88	100,00%
						2020	1	1 geen overbelasting	473,88	100,00%
						2025	1	1 geen overbelasting	473,88	100,00%
						2030	1	1 geen overbelasting	473,88	100,00%
		H1330A	Schorren en zilte graslanden (buitendijks)	1571	ja	2018	1	1 geen overbelasting	5167,16	100,00%
						2020	1	1 geen overbelasting	5167,16	100,00%
						2025	1	1 geen overbelasting	5167,16	100,00%
						2030	1	1 geen overbelasting	5167,16	100,00%
		H2110	Embryonale duinen	1429	ja	2018	1	1 geen overbelasting	146,61	100,00%
						2020	1	1 geen overbelasting	146,61	100,00%
						2025	1	1 geen overbelasting	146,61	100,00%
						2030	1	1 geen overbelasting	146,61	100,00%
		H2120	Witte duinen	1429	ja	2018	1	1 geen overbelasting	12,75	100,00%
						2020	1	1 geen overbelasting	12,75	100,00%
						2025	1	1 geen overbelasting	12,75	100,00%
						2030	1	1 geen overbelasting	12,75	100,00%
		H2130B	Grijze duinen (kalkarm)	714	ja	2018	1	1 geen overbelasting	0,08	4,56%
							2	naderende overbelasting	1,42	80,73%
							3	0 - 50	0,26	14,70%
						2020	1	1 geen overbelasting	0,09	5,18%
							2	naderende overbelasting	1,41	80,12%
							3	0 - 50	0,26	14,70%
						2025	1	1 geen overbelasting	1,50	85,30%
							2	naderende overbelasting	0,26	14,70%
						2030	1	1 geen overbelasting	1,76	100,00%
						2018	1	1 geen overbelasting	0,83	100,00%
		H2160	Duindoornstruwelen	2000	ja	2020	1	1 geen overbelasting	0,83	100,00%
						2025	1	1 geen overbelasting	0,83	100,00%
						2030	1	1 geen overbelasting	0,83	100,00%
						2018	1	1 geen overbelasting	1,19	100,00%
		H2190B	Vochtige duinvalleien (kalkrijk)	1429	ja	2020	1	1 geen overbelasting	1,19	100,00%
						2025	1	1 geen overbelasting	1,19	100,00%
						2030	1	1 geen overbelasting	1,19	100,00%
						2018	1	1 geen overbelasting	2,27	100,00%
		ZGH1310A	Zilte pionierbegroeiingen (zeekraal)	1643	ja	2020	1	1 geen overbelasting	2,27	100,00%
						2025	1	1 geen overbelasting	2,27	100,00%
						2030	1	1 geen overbelasting	2,27	100,00%
						2018	1	1 geen overbelasting	14,70	100,00%
		ZGH1330B	Schorren en zilte graslanden (binnendijks)	1571	ja	2020	1	1 geen overbelasting	14,70	100,00%
						2025	1	1 geen overbelasting	14,70	100,00%
						2030	1	1 geen overbelasting	14,70	100,00%
						2018	1	1 geen overbelasting	29,64	100,00%
ZGH2110	Embryonale duinen	1429	ja	2020	1	1 geen overbelasting	29,64	100,00%		
				2025	1	1 geen overbelasting	29,64	100,00%		
				2030	1	1 geen overbelasting	29,64	100,00%		
				2018	1	1 geen overbelasting	612,80	100,00%		
ZGH2120	Witte duinen	1429	ja	2020	1	1 geen overbelasting	612,80	100,00%		
				2025	1	1 geen overbelasting	612,80	100,00%		
				2030	1	1 geen overbelasting	612,80	100,00%		
				2018	1	1 geen overbelasting	612,80	100,00%		
ZGH2130A	Grijze duinen (kalkrijk)	1071	ja	2018	1	1 geen overbelasting	109,35	99,92%		
					2	naderende overbelasting	0,09	0,08%		
				2020	1	1 geen overbelasting	109,44	100,00%		
				2025	1	1 geen overbelasting	109,44	100,00%		
				2030	1	1 geen overbelasting	109,44	100,00%		
				2018	1	1 geen overbelasting	62,95	100,00%		
ZGH2160	Duindoornstruwelen	2000	ja	2020	1	1 geen overbelasting	62,95	100,00%		
				2025	1	1 geen overbelasting	62,95	100,00%		
				2030	1	1 geen overbelasting	62,95	100,00%		
				2018	1	1 geen overbelasting	1,04	100,00%		
ZGH2170	Kruipwilgstruwelen	2286	ja	2020	1	1 geen overbelasting	1,04	100,00%		
				2025	1	1 geen overbelasting	1,04	100,00%		
				2030	1	1 geen overbelasting	1,04	100,00%		
				2018	1	1 geen overbelasting	64,62	100,00%		
ZGH2190B	Vochtige duinvalleien (kalkrijk)	1429	ja	2020	1	1 geen overbelasting	64,62	100,00%		
				2025	1	1 geen overbelasting	64,62	100,00%		
				2030	1	1 geen overbelasting	64,62	100,00%		
				2018	1	1 geen overbelasting	95,49	100,00%		
H1310A	Zilte pionierbegroeiingen (zeekraal)	1643	ja	2020	1	1 geen overbelasting	95,49	100,00%		
				2025	1	1 geen overbelasting	95,49	100,00%		
				2030	1	1 geen overbelasting	95,49	100,00%		
				2018	1	1 geen overbelasting	16,83	100,00%		
H1310B	Zilte pionierbegroeiingen (zeevetmuur)	1500	ja	2020	1	1 geen overbelasting	16,83	100,00%		
				2025	1	1 geen overbelasting	16,83	100,00%		
				2030	1	1 geen overbelasting	16,83	100,00%		
				2018	1	1 geen overbelasting	0,05	100,00%		
H1320	Slijkgrasvelden	1643	ja	2020	1	1 geen overbelasting	0,05	100,00%		
				2025	1	1 geen overbelasting	0,05	100,00%		
				2030	1	1 geen overbelasting	0,05	100,00%		
				2018	1	1 geen overbelasting	236,79	100,00%		
H1330A	Schorren en zilte graslanden (buitendijks)	1571	ja	2020	1	1 geen overbelasting	236,79	100,00%		
				2025	1	1 geen overbelasting	236,79	100,00%		
				2030	1	1 geen overbelasting	236,79	100,00%		
				2018	1	1 geen overbelasting	8,85	100,00%		
H1330B	Schorren en zilte graslanden (binnendijks)	1571	ja	2020	1	1 geen overbelasting	8,85	100,00%		
				2025	1	1 geen overbelasting	8,85	100,00%		
				2030	1	1 geen overbelasting	8,85	100,00%		
				2018	1	1 geen overbelasting	30,75	100,00%		
H2110	Embryonale duinen	1429	ja	2020	1	1 geen overbelasting	30,75	100,00%		
				2025	1	1 geen overbelasting	30,75	100,00%		
				2030	1	1 geen overbelasting	30,75	100,00%		
				2018	1	1 geen overbelasting	147,93	100,00%		
H2120	Witte duinen	1429	ja	2020	1	1 geen overbelasting	147,93	100,00%		
				2025	1	1 geen overbelasting	147,93	100,00%		
				2030	1	1 geen overbelasting	147,93	100,00%		
				2018	1	1 geen overbelasting	219,19	100,00%		
H2130A	Grijze duinen (kalkrijk)	1071	ja	2020	1	1 geen overbelasting	219,20	100,00%		
					2	naderende overbelasting	0,01	0,00%		
				2025	1	1 geen overbelasting	219,20	100,00%		
				2030	1	1 geen overbelasting	219,20	100,00%		
				2018	1	1 geen overbelasting	16,27	2,59%		
					2	naderende overbelasting	302,34	48,04%		
	3	0 - 100	211,47	33,60%						
	4	50 - 100	39,13	6,22%						
	5	100 - 150	28,99	4,61%						
	6	150 - 200	17,33	2,75%						
	7	200 - 250	5,16	0,82%						
	8	250 - 300	3,62	0,58%						
	9	300 - 350	1,31	0,21%						
	10	350 - 400	0,93	0,15%						
	11	400 - 450	0,81	0,13%						
	12	450 - 500	0,28	0,04%						
	13	500 - 550	0,73	0,12%						
	14	550 - 600	0,33	0,05%						
	15	600 - 650	0,46	0,07%						
	16	650 - 700	0,02	0,00%						
	17	700 - 750	0,12	0,02%						
2020	1	1 geen overbelasting	32,57	5,18%						
	2	naderende overbelasting	397,54	63,17%						

2	Duinen en Lage Land Texel	H2130B	Grijze duinen (kalkarm)	714	ja	2020	3 0 - 50	122,12	19,41%
							4 50 - 100	33,88	5,38%
							5 100 - 150	26,85	4,27%
							6 150 - 200	6,49	1,03%
							7 200 - 250	3,26	0,52%
							8 250 - 300	2,32	0,37%
							9 300 - 350	1,24	0,20%
							10 350 - 400	0,50	0,08%
							11 400 - 450	0,67	0,11%
							12 450 - 500	0,44	0,07%
							13 500 - 550	0,74	0,12%
							14 550 - 600	0,54	0,09%
							15 600 - 650	0,02	0,00%
							16 650 - 700	0,05	0,01%
							17 700 - 750	0,06	0,01%
						2025	1 geen overbelasting	384,91	61,17%
							2 naderende overbelasting	175,75	27,93%
							3 0 - 50	31,04	4,93%
							4 50 - 100	22,11	3,51%
							5 100 - 150	6,80	1,08%
							6 150 - 200	3,48	0,55%
							7 200 - 250	1,38	0,22%
							8 250 - 300	1,07	0,17%
							9 300 - 350	0,88	0,14%
							10 350 - 400	0,34	0,05%
							11 400 - 450	0,84	0,13%
							12 450 - 500	0,54	0,09%
							13 500 - 550	0,02	0,00%
							14 550 - 600	0,05	0,01%
							15 600 - 650	0,07	0,01%
						2030	1 geen overbelasting	523,73	83,23%
							2 naderende overbelasting	55,73	8,86%
							3 0 - 50	28,34	4,50%
							4 50 - 100	11,50	1,83%
							5 100 - 150	3,49	0,56%
							6 150 - 200	2,15	0,34%
							7 200 - 250	1,55	0,25%
							8 250 - 300	0,82	0,13%
							9 300 - 350	0,36	0,06%
							10 350 - 400	0,70	0,11%
							11 400 - 450	0,32	0,05%
							12 450 - 500	0,47	0,08%
							13 500 - 550	0,05	0,01%
							14 550 - 600	0,07	0,01%
							15 600 - 650	0,01	0,00%
							16 650 - 700	0,01	0,00%
							17 700 - 750	0,01	0,00%
							18 750 - 800	0,01	0,00%
							19 800 - 850	0,01	0,00%
							20 850 - 900	0,01	0,00%
							21 900 - 950	0,01	0,00%
							22 950 - 1000	0,01	0,00%
							23 1000 - 1050	0,01	0,00%
							24 1050 - 1100	0,01	0,00%
							25 1100 - 1150	0,01	0,00%
							26 1150 - 1200	0,01	0,00%
							27 1200 - 1250	0,01	0,00%
							28 1250 - 1300	0,01	0,00%
							29 1300 - 1350	0,01	0,00%
							30 1350 - 1400	0,01	0,00%
							31 1400 - 1450	0,01	0,00%
							32 1450 - 1500	0,01	0,00%
							33 1500 - 1550	0,01	0,00%
							34 1550 - 1600	0,01	0,00%
							35 1600 - 1650	0,01	0,00%
							36 1650 - 1700	0,01	0,00%
							37 1700 - 1750	0,01	0,00%
							38 1750 - 1800	0,01	0,00%
							39 1800 - 1850	0,01	0,00%
							40 1850 - 1900	0,01	0,00%
							41 1900 - 1950	0,01	0,00%
							42 1950 - 2000	0,01	0,00%
							43 2000 - 2050	0,01	0,00%
							44 2050 - 2100	0,01	0,00%
							45 2100 - 2150	0,01	0,00%
							46 2150 - 2200	0,01	0,00%
							47 2200 - 2250	0,01	0,00%
							48 2250 - 2300	0,01	0,00%
							49 2300 - 2350	0,01	0,00%
							50 2350 - 2400	0,01	0,00%
							51 2400 - 2450	0,01	0,00%
							52 2450 - 2500	0,01	0,00%
							53 2500 - 2550	0,01	0,00%
							54 2550 - 2600	0,01	0,00%
							55 2600 - 2650	0,01	0,00%
							56 2650 - 2700	0,01	0,00%
							57 2700 - 2750	0,01	0,00%
							58 2750 - 2800	0,01	0,00%
							59 2800 - 2850	0,01	0,00%
							60 2850 - 2900	0,01	0,00%
							61 2900 - 2950	0,01	0,00%
							62 2950 - 3000	0,01	0,00%
							63 3000 - 3050	0,01	0,00%
							64 3050 - 3100	0,01	0,00%
							65 3100 - 3150	0,01	0,00%
							66 3150 - 3200	0,01	0,00%
							67 3200 - 3250	0,01	0,00%
							68 3250 - 3300	0,01	0,00%
							69 3300 - 3350	0,01	0,00%
							70 3350 - 3400	0,01	0,00%
							71 3400 - 3450	0,01	0,00%
							72 3450 - 3500	0,01	0,00%
							73 3500 - 3550	0,01	0,00%
							74 3550 - 3600	0,01	0,00%
							75 3600 - 3650	0,01	0,00%
							76 3650 - 3700	0,01	0,00%
							77 3700 - 3750	0,01	0,00%
							78 3750 - 3800	0,01	0,00%
							79 3800 - 3850	0,01	0,00%
							80 3850 - 3900	0,01	0,00%
							81 3900 - 3950	0,01	0,00%
							82 3950 - 4000	0,01	0,00%
							83 4000 - 4050	0,01	0,00%
							84 4050 - 4100	0,01	0,00%
							85 4100 - 4150	0,01	0,00%
							86 4150 - 4200	0,01	0,00%
							87 4200 - 4250	0,01	0,00%
							88 4250 - 4300	0,01	0,00%
							89 4300 - 4350	0,01	0,00%
							90 4350 - 4400	0,01	0,00%
							91 4400 - 4450	0,01	0,00%
							92 4450 - 4500	0,01	0,00%
							93 4500 - 4550	0,01	0,00%
							94 4550 - 4600	0,01	0,00%
							95 4600 - 4650	0,01	0,00%
							96 4650 - 4700	0,01	0,00%
							97 4700 - 4750	0,01	0,00%
							98 4750 - 4800	0,01	0,00%
							99 4800 - 4850	0,01	0,00%
							100 4850 - 4900	0,01	0,00%
							101 4900 - 4950	0,01	0,00%
							102 4950 - 5000	0,01	0,00%
							103 5000 - 5050	0,01	0,00%
							104 5050 - 5100	0,01	0,00%
							105 5100 - 5150	0,01	0,00%
							106 5150 - 5200	0,01	0,00%
							107 5200 - 5250	0,01	0,00%
							108 5250 - 5300	0,01	0,00%
							109 5300 - 5350	0,01	0,00%
							110 5350 - 5400	0,01	0,00%
							111 5400 - 5450	0,01	0,00%
							112 5450 - 5500	0,01	0,00%
							113 5500 - 5550	0,01	0,00%
							114 5550 - 5600	0,01	0,00%
							115 5600 - 5650	0,01	0,00%
							116 5650 - 5700	0,01	0,00%
							117 5700 - 5750	0,01	0,00%
							118 5750 - 5800	0,01	0,00%
							119 5800 - 5850	0,01	0,00%
							120 5850 - 5900	0,01	0,00%
							121 5900 - 5950	0,01	0,00%
							122 5950 - 6000	0,01	0,00%
							123 6000 - 6050	0,01	0,00%
							124 6050 - 6100	0,01	0,00%
							125 6100 - 6150	0,01	0,00%
							126 6150 - 6200	0,01	0,00%
							127 6200 - 6250	0,01	0,00%
							128 6250 - 6300	0,01	0,00%
							129 6300 - 6350	0,01	0,00%
							130 6350 - 6400	0,01	0,00%
							131 6400 - 6450	0,01	0,00%
							132 6450 - 6500	0,01	0,00%
							133 6500 - 6550	0,01	0,00%
							134 6550 - 6600	0,01	0,00%
							135 6600 - 6650	0,01	0,00%
							136 6650 - 6700	0,01	0,00%
							137 6700 - 6750	0,01	0,00%
							138 6750 - 6800	0,01	0,00%
							139 6800 - 6850	0,01	0,00%
							140 6850 - 6900	0,01	0,00%
							141 6900 - 6950	0,01	0,00%
							142 6950 - 7000	0,01	0,00%
							143 7000 - 7050	0,01	0,00%
							144 7050 - 7100	0,01	0,00%
							145 7100 - 7150	0,01	0,00%
							146 7150 - 7200	0,01	0,00%
							147 7200 - 7250	0,01	0,00%
							148 7250 - 7300	0,01	0,00%
							149 7300 - 7350	0,01	

2	Duinen en Lage Land Texel	H2150	Duinheiden met struikhei	1071	ja	2020	6 150 - 200	0,29	0,83%
						7 200 - 250	0,26	0,76%	
						8 250 - 300	0,47	1,37%	
						9 300 - 350	0,02	0,07%	
						2025	1 geen overbelasting	32,57	94,86%
						2 naderende overbelasting	0,40	1,17%	
						3 0 - 50	0,29	0,85%	
						4 50 - 100	0,25	0,73%	
						5 100 - 150	0,17	0,49%	
						6 150 - 200	0,63	1,83%	
						7 200 - 250	0,02	0,07%	
						2030	1 geen overbelasting	32,76	95,43%
						2 naderende overbelasting	0,42	1,22%	
						3 0 - 50	0,33	0,97%	
						4 50 - 100	0,06	0,19%	
		5 100 - 150	0,73	2,13%					
		7 200 - 250	0,02	0,07%					
		H2160	Duindoornstruwelen	2000	ja	2018	1 geen overbelasting	151,70	100,00%
		2020	1 geen overbelasting	151,70	100,00%				
		2025	1 geen overbelasting	151,70	100,00%				
		2030	1 geen overbelasting	151,70	100,00%				
		H2170	Kruipwilgstruwelen	2286	ja	2018	1 geen overbelasting	18,25	100,00%
		2020	1 geen overbelasting	18,25	100,00%				
		2025	1 geen overbelasting	18,25	100,00%				
		2030	1 geen overbelasting	18,25	100,00%				
		H2180A	Duinbossen (droog), berken-eikenbos	1071	ja	2018	1 geen overbelasting	11,47	6,11%
		2 naderende overbelasting	8,65	4,61%					
		3 0 - 50	6,29	3,35%					
		4 50 - 100	10,58	5,63%					
		5 100 - 150	7,20	3,83%					
		6 150 - 200	24,21	12,88%					
		7 200 - 250	26,02	13,85%					
		8 250 - 300	34,83	18,54%					
		9 300 - 350	41,17	21,91%					
		10 350 - 400	12,41	6,60%					
		11 400 - 450	0,83	0,44%					
		12 450 - 500	0,64	0,34%					
		13 500 - 550	0,24	0,13%					
		15 600 - 650	0,11	0,06%					
		16 650 - 700	0,47	0,25%					
		17 700 - 750	1,37	0,73%					
		18 750 - 800	0,85	0,45%					
		19 800 - 850	0,55	0,29%					
		2020	1 geen overbelasting	14,71	7,83%				
		2 naderende overbelasting	9,33	4,97%					
		3 0 - 50	11,78	6,27%					
		4 50 - 100	2,73	1,45%					
5 100 - 150	20,52	10,92%							
6 150 - 200	23,52	12,52%							
7 200 - 250	31,28	16,65%							
8 250 - 300	39,78	21,18%							
9 300 - 350	29,22	15,55%							
10 350 - 400	1,13	0,60%							
11 400 - 450	0,54	0,29%							
13 500 - 550	0,58	0,31%							
14 550 - 600	1,37	0,73%							
15 600 - 650	0,85	0,45%							
16 650 - 700	0,55	0,29%							
2025	1 geen overbelasting	23,58	12,55%						
2 naderende overbelasting	14,33	7,63%							
3 0 - 50	16,38	8,72%							
4 50 - 100	24,72	13,16%							
5 100 - 150	28,64	15,24%							
6 150 - 200	38,47	20,48%							
7 200 - 250	30,79	16,39%							
8 250 - 300	6,75	3,59%							
9 300 - 350	0,10	0,05%							
10 350 - 400	0,78	0,42%							
12 450 - 500	0,11	0,06%							
13 500 - 550	0,47	0,25%							
14 550 - 600	1,37	0,73%							
15 600 - 650	0,85	0,45%							
16 650 - 700	0,55	0,29%							
2030	1 geen overbelasting	30,45	16,21%						
2 naderende overbelasting	17,76	9,45%							
3 0 - 50	27,74	14,77%							
4 50 - 100	26,29	13,99%							
5 100 - 150	38,08	20,27%							
6 150 - 200	33,94	18,06%							
7 200 - 250	9,41	5,01%							
8 250 - 300	0,10	0,05%							
9 300 - 350	0,60	0,32%							
10 350 - 400	0,18	0,09%							
12 450 - 500	0,11	0,06%							
13 500 - 550	1,83	0,98%							
14 550 - 600	0,85	0,45%							
15 600 - 650	0,55	0,29%							
H2180B	Duinbossen (vochtig)	2214	ja	2018	1 geen overbelasting	29,47	100,00%		
2020	1 geen overbelasting	29,47	100,00%						
2025	1 geen overbelasting	29,47	100,00%						
2030	1 geen overbelasting	29,47	100,00%						
H2180C	Duinbossen (binnenduintrand)	1786	ja	2018	1 geen overbelasting	26,89	96,32%		
2 naderende overbelasting	0,73	2,60%							
5 100 - 150	0,30	1,08%							
2020	1 geen overbelasting	27,61	98,92%						
2 naderende overbelasting	0,30	1,08%							
2025	1 geen overbelasting	27,61	98,92%						
2 naderende overbelasting	0,30	1,08%							
2030	1 geen overbelasting	27,61	98,92%						
2 naderende overbelasting	0,30	1,08%							
H2190A	Vochtige duinvalleien (open water)	1000	ja	2018	1 geen overbelasting	12,65	99,79%		
2 naderende overbelasting	0,02	0,17%							
4 50 - 100	0,01	0,04%							
2020	1 geen overbelasting	12,67	99,96%						
3 0 - 50	0,01	0,04%							
2025	1 geen overbelasting	12,67	99,96%						
2 naderende overbelasting	0,01	0,04%							
2030	1 geen overbelasting	12,67	99,96%						
2 naderende overbelasting	0,01	0,04%							
H2190B	Vochtige duinvalleien (kalkrijk)	1429	ja	2018	1 geen overbelasting	80,94	100,00%		
2020	1 geen overbelasting	80,94	100,00%						
2025	1 geen overbelasting	80,94	100,00%						
2030	1 geen overbelasting	80,94	100,00%						
H2190C	Vochtige duinvalleien (ontkalkt)	1071	ja	2018	1 geen overbelasting	6,31	100,00%		
2020	1 geen overbelasting	6,31	100,00%						
2025	1 geen overbelasting	6,31	100,00%						
2030	1 geen overbelasting	6,31	100,00%						
H6230	Heischrale graslanden	714	ja	2018	2 naderende overbelasting	0,16	51,21%		
3 0 - 50	0,15	48,79%							
2020	2 naderende overbelasting	0,32	100,00%						
2025	1 geen overbelasting	0,30	93,44%						
2 naderende overbelasting	0,02	6,56%							
2030	1 geen overbelasting	0,32	100,00%						
H6430C	Ruigten en zomen (droge bosranden)	1857	ja	2018	1 geen overbelasting	18,21	100,00%		
2020	1 geen overbelasting	18,21	100,00%						
2025	1 geen overbelasting	18,21	100,00%						
2030	1 geen overbelasting	18,21	100,00%						
H7210	Gallgaanmoerassen	1571	ja	2018	1 geen overbelasting	2,79	100,00%		
2020	1 geen overbelasting	2,79	100,00%						

2	Duinen en Lage Land Texel	H7210	Galigaanmoerassen	1571	ja	2025	1 geen overbelasting	2,79	100,00%
						2030	1 geen overbelasting	2,79	100,00%
		H9999-2	Habitattype onbekend/onzeker KDW op basis meest	714	ja	2018	8 250 - 300	0,04	25,52%
							13 500 - 550	0,12	74,48%
						2020	8 250 - 300	0,04	25,52%
							12 450 - 500	0,12	74,48%
						2025	6 150 - 200	0,04	25,52%
							10 350 - 400	0,12	74,48%
						2030	6 150 - 200	0,04	25,52%
							9 300 - 350	0,12	74,48%
		ZGH2180A	Duinbossen (droog), berken-eikenbos	1071	ja	2018	2 naderende overbelasting	0,03	3,78%
							3 0 - 50	0,00	0,13%
							4 50 - 100	0,14	15,04%
							5 100 - 150	0,63	68,49%
							8 250 - 300	0,01	1,22%
							10 350 - 400	0,10	11,34%
						2020	1 geen overbelasting	0,03	3,78%
							2 naderende overbelasting	0,00	0,13%
							3 0 - 50	0,14	15,04%
							4 50 - 100	0,63	68,49%
							7 200 - 250	0,01	1,22%
							9 300 - 350	0,10	11,34%
						2025	1 geen overbelasting	0,03	3,78%
							2 naderende overbelasting	0,14	15,17%
							3 0 - 50	0,63	68,49%
							6 150 - 200	0,01	1,22%
							8 250 - 300	0,10	11,34%
						2030	1 geen overbelasting	0,04	3,91%
							2 naderende overbelasting	0,77	83,53%
							5 100 - 150	0,01	1,22%
							7 200 - 250	0,10	11,34%
		ZGH2180B	Duinbossen (vochtig)	2214	ja	2018	1 geen overbelasting	6,48	100,00%
						2020	1 geen overbelasting	6,48	100,00%
						2025	1 geen overbelasting	6,48	100,00%
						2030	1 geen overbelasting	6,48	100,00%
		ZGH2180C	Duinbossen (binnenduinrand)	1786	ja	2018	1 geen overbelasting	0,28	100,00%
						2020	1 geen overbelasting	0,28	100,00%
						2025	1 geen overbelasting	0,28	100,00%
						2030	1 geen overbelasting	0,28	100,00%
3	Duinen Vlieland	H1310A	Zilte pionierbegroeiingen (zeekraal)	1643	ja	2018	1 geen overbelasting	5,80	100,00%
						2020	1 geen overbelasting	5,80	100,00%
						2025	1 geen overbelasting	5,80	100,00%
						2030	1 geen overbelasting	5,80	100,00%
		H1330A	Schorren en zilte graslanden (buitendijks)	1571	ja	2018	1 geen overbelasting	35,62	100,00%
						2020	1 geen overbelasting	35,62	100,00%
						2025	1 geen overbelasting	35,62	100,00%
						2030	1 geen overbelasting	35,62	100,00%
		H1330B	Schorren en zilte graslanden (binnendijks)	1571	nee	2018	1 geen overbelasting	3,35	100,00%
						2020	1 geen overbelasting	3,35	100,00%
						2025	1 geen overbelasting	3,35	100,00%
						2030	1 geen overbelasting	3,35	100,00%
		H2110	Embryonale duinen	1429	ja	2018	1 geen overbelasting	1,81	100,00%
						2020	1 geen overbelasting	1,81	100,00%
						2025	1 geen overbelasting	1,81	100,00%
						2030	1 geen overbelasting	1,81	100,00%
		H2120	Witte duinen	1429	ja	2018	1 geen overbelasting	203,94	100,00%
						2020	1 geen overbelasting	203,94	100,00%
						2025	1 geen overbelasting	203,94	100,00%
						2030	1 geen overbelasting	203,94	100,00%
		H2130A	Grijze duinen (kalkrijk)	1071	ja	2018	1 geen overbelasting	23,48	100,00%
						2020	1 geen overbelasting	23,48	100,00%
						2025	1 geen overbelasting	23,48	100,00%
						2030	1 geen overbelasting	23,48	100,00%
		H2130B	Grijze duinen (kalkarm)	714	ja	2018	1 geen overbelasting	91,14	31,15%
							2 naderende overbelasting	158,63	54,22%
							3 0 - 50	12,64	4,32%
							4 50 - 100	10,92	3,73%
							5 100 - 150	7,30	2,50%
							6 150 - 200	1,97	0,67%
							7 200 - 250	4,51	1,54%
							8 250 - 300	2,88	0,98%
							9 300 - 350	1,88	0,64%
							10 350 - 400	0,55	0,19%
							11 400 - 450	0,07	0,02%
							12 450 - 500	0,09	0,03%
						2020	1 geen overbelasting	173,49	59,30%
							2 naderende overbelasting	82,42	28,17%
							3 0 - 50	11,33	3,87%
							4 50 - 100	7,82	2,67%
							5 100 - 150	5,63	1,92%
							6 150 - 200	3,66	1,25%
							7 200 - 250	4,59	1,57%
							8 250 - 300	2,25	0,77%
							9 300 - 350	0,79	0,27%
							10 350 - 400	0,52	0,18%
							11 400 - 450	0,00	0,00%
							12 450 - 500	0,09	0,03%
						2025	1 geen overbelasting	253,25	86,56%
							2 naderende overbelasting	17,30	5,91%
							3 0 - 50	6,36	2,17%
							4 50 - 100	4,25	1,45%
							5 100 - 150	4,01	1,37%
							6 150 - 200	4,55	1,56%
							7 200 - 250	2,15	0,73%
							8 250 - 300	0,55	0,19%
							9 300 - 350	0,07	0,02%
							10 350 - 400	0,09	0,03%
						2030	1 geen overbelasting	261,37	89,33%
							2 naderende overbelasting	12,71	4,34%
							3 0 - 50	6,88	2,35%
							4 50 - 100	2,72	0,93%
							5 100 - 150	5,25	1,79%
							6 150 - 200	2,57	0,88%
							7 200 - 250	0,48	0,16%
							8 250 - 300	0,51	0,17%
							9 300 - 350	0,00	0,00%
							10 350 - 400	0,09	0,03%
		H2130C	Grijze duinen (heischraal)	714	ja	2018	1 geen overbelasting	2,59	71,52%
							2 naderende overbelasting	0,74	20,41%
							4 50 - 100	0,06	1,70%
							5 100 - 150	0,10	2,66%
							7 200 - 250	0,13	3,71%
						2020	1 geen overbelasting	3,07	85,03%
							2 naderende overbelasting	0,25	6,90%
							4 50 - 100	0,16	4,36%
							6 150 - 200	0,13	3,71%
						2025	1 geen overbelasting	3,32	91,93%
							2 naderende overbelasting	0,04	1,17%
							3 0 - 50	0,12	3,19%
							5 100 - 150	0,13	3,71%
						2030	1 geen overbelasting	3,32	91,93%
							2 naderende overbelasting	0,16	4,36%
							4 50 - 100	0,13	3,71%
		H2140A	Duinheiden met kraaihei (vochtig)	1071	ja	2018	1 geen overbelasting	5,16	99,67%
							3 0 - 50	0,02	0,33%
						2020	1 geen overbelasting	5,16	99,67%
							2 naderende overbelasting	0,02	0,33%
						2025	1 geen overbelasting	5,18	100,00%
						2030	1 geen overbelasting	5,18	100,00%

3	Duinen Vlieland	H2140B	Duinheiden met kraaihei (droog)	1071	ja	2018	1 geen overbelasting	87,27	99,78%	
							2 naderende overbelasting	0,10	0,11%	
							4 50 - 100	0,09	0,10%	
							5 100 - 150	0,00	0,00%	
							2020	1 geen overbelasting	87,32	99,84%
							2 naderende overbelasting	0,05	0,05%	
							3 0 - 50	0,06	0,07%	
							4 50 - 100	0,03	0,03%	
							5 100 - 150	0,00	0,00%	
							2025	1 geen overbelasting	87,37	99,89%
							2 naderende overbelasting	0,09	0,10%	
							3 0 - 50	0,00	0,00%	
							2030	1 geen overbelasting	87,43	99,96%
							2 naderende overbelasting	0,03	0,03%	
							3 0 - 50	0,00	0,00%	
	H2150	Duinheiden met struikhei	1071	ja	2018	1 geen overbelasting	4,37	89,54%		
	2 naderende overbelasting	0,50	10,25%							
	4 50 - 100	0,01	0,20%							
	2020	1 geen overbelasting	4,80	98,36%						
	2 naderende overbelasting	0,07	1,44%							
	3 0 - 50	0,01	0,20%							
	2025	1 geen overbelasting	4,87	99,80%						
	2 naderende overbelasting	0,01	0,20%							
	4 50 - 100	4,88	100,00%							
	H2160	Duindoornstruwelen	2000	ja	2018	1 geen overbelasting	26,86	100,00%		
	2020	1 geen overbelasting	26,86	100,00%						
	2025	1 geen overbelasting	26,86	100,00%						
	2030	1 geen overbelasting	26,86	100,00%						
	H2170	Kruiwilgstruwelen	2286	ja	2018	1 geen overbelasting	1,75	100,00%		
	2020	1 geen overbelasting	1,75	100,00%						
	2025	1 geen overbelasting	1,75	100,00%						
	2030	1 geen overbelasting	1,75	100,00%						
	H2180Abe	Duinbossen (droog), berken-eikenbos	1071	ja	2018	1 geen overbelasting	21,89	48,78%		
	2 naderende overbelasting	2,55	5,68%							
	3 0 - 50	3,33	7,43%							
	4 50 - 100	12,15	27,07%							
	5 100 - 150	4,81	10,72%							
	6 150 - 200	0,15	0,33%							
	2020	1 geen overbelasting	22,86	50,93%						
	2 naderende overbelasting	2,77	6,17%							
	3 0 - 50	5,16	11,50%							
	4 50 - 100	12,95	28,86%							
	5 100 - 150	1,14	2,54%							
	2025	1 geen overbelasting	26,27	58,53%						
	2 naderende overbelasting	15,28	34,05%							
3 0 - 50	3,19	7,10%								
4 50 - 100	0,15	0,33%								
2030	1 geen overbelasting	34,39	76,63%							
2 naderende overbelasting	10,04	22,38%								
3 0 - 50	0,44	0,99%								
H2180B	Duinbossen (vochtig)	2214	ja	2018	1 geen overbelasting	8,59	100,00%			
2020	1 geen overbelasting	8,59	100,00%							
2025	1 geen overbelasting	8,59	100,00%							
2030	1 geen overbelasting	8,59	100,00%							
H2190Aom	Vochtige duinvalleien (open water), oligo- tot mesotrofe vormen	#####	ja	#####	1 geen overbelasting	8,88	92,82%			
2 naderende overbelasting	0,62	6,44%								
3 0 - 50	0,07	0,74%								
2020	1 geen overbelasting	8,88	92,83%							
2 naderende overbelasting	0,62	6,43%								
3 0 - 50	0,07	0,74%								
2025	1 geen overbelasting	9,50	99,26%							
2 naderende overbelasting	0,07	0,74%								
3 0 - 50	9,57	100,00%								
H2190B	Vochtige duinvalleien (kalkrijk)	1429	ja	2018	1 geen overbelasting	9,60	100,00%			
2020	1 geen overbelasting	9,60	100,00%							
2025	1 geen overbelasting	9,60	100,00%							
2030	1 geen overbelasting	9,60	100,00%							
H2190C	Vochtige duinvalleien (ontkalkt)	1071	ja	2018	1 geen overbelasting	30,29	99,96%			
2 naderende overbelasting	0,01	0,04%								
2020	1 geen overbelasting	30,29	99,96%							
2 naderende overbelasting	0,01	0,04%								
2025	1 geen overbelasting	30,30	100,00%							
2030	1 geen overbelasting	30,30	100,00%							
ZGH2180Abe	Duinbossen (droog), berken-eikenbos	1071	ja	2018	1 geen overbelasting	4,45	27,98%			
2 naderende overbelasting	0,67	4,22%								
3 0 - 50	3,00	18,87%								
4 50 - 100	4,81	30,28%								
5 100 - 150	1,84	11,57%								
6 150 - 200	0,61	3,85%								
7 200 - 250	0,51	3,24%								
2020	1 geen overbelasting	4,49	28,24%							
2 naderende overbelasting	2,52	15,83%								
3 0 - 50	2,88	18,12%								
4 50 - 100	4,02	25,28%								
5 100 - 150	1,05	6,61%								
6 150 - 200	0,94	5,92%								
2025	1 geen overbelasting	7,13	44,85%							
2 naderende overbelasting	6,17	38,80%								
3 0 - 50	1,52	9,54%								
4 50 - 100	0,57	3,57%								
5 100 - 150	0,51	3,24%								
2030	1 geen overbelasting	11,51	72,40%							
2 naderende overbelasting	2,93	18,44%								
3 0 - 50	0,94	5,92%								
4 50 - 100	0,51	3,24%								
ZGH2180B	Duinbossen (vochtig)	2214	ja	2018	1 geen overbelasting	8,88	100,00%			
2020	1 geen overbelasting	8,88	100,00%							
2025	1 geen overbelasting	8,88	100,00%							
2030	1 geen overbelasting	8,88	100,00%							
4	Duinen Terschelling	H1310A	Zilte pionierbegroeiingen (zeekraal)	1643	ja	2018	1 geen overbelasting	16,51	100,00%	
2020							1 geen overbelasting	16,51	100,00%	
2025							1 geen overbelasting	16,51	100,00%	
H1310B		Zilte pionierbegroeiingen (zeevetmuur)	1500	ja	2018	1 geen overbelasting	3,91	100,00%		
2020		1 geen overbelasting	3,91	100,00%						
2025		1 geen overbelasting	3,91	100,00%						
2030		1 geen overbelasting	3,91	100,00%						
H1320		Slijkgrasvelden	1643	ja	2018	1 geen overbelasting	2,17	100,00%		
2020		1 geen overbelasting	2,17	100,00%						
2025		1 geen overbelasting	2,17	100,00%						
2030		1 geen overbelasting	2,17	100,00%						
H1330A		Schorren en zilte graslanden (buitendijks)	1571	ja	2018	1 geen overbelasting	140,10	100,00%		
2020		1 geen overbelasting	140,10	100,00%						
2025		1 geen overbelasting	140,10	100,00%						
2030		1 geen overbelasting	140,10	100,00%						
H2110		Embryonale duinen	1429	ja	2018	1 geen overbelasting	64,07	100,00%		
2020		1 geen overbelasting	64,07	100,00%						
2025		1 geen overbelasting	64,07	100,00%						
2030		1 geen overbelasting	64,07	100,00%						
H2120		Witte duinen	1429	ja	2018	1 geen overbelasting	446,08	100,00%		
2020		1 geen overbelasting	446,08	100,00%						
2025		1 geen overbelasting	446,08	100,00%						
2030		1 geen overbelasting	446,08	100,00%						
H2130A		Grijze duinen (kalkrijk)	1071	ja	2018	1 geen overbelasting	105,92	99,75%		
6 150 - 200		0,27	0,25%							
2020		1 geen overbelasting	105,92	99,75%						
5 100 - 150		0,27	0,25%							
2025	1 geen overbelasting	105,92	99,75%							

4	Duinen Terschelling	H2130A	Grijze duinen (kalkrijk)	1071	ja	2025	3 0 - 50	0,27	0,25%	
							2020	1 geen overbelasting	105,92	99,75%
								2 naderende overbelasting	0,27	0,25%
							H2130B	Grijze duinen (kalkarm)	714	ja
								2 naderende overbelasting	360,15	54,74%
								3 0 - 50	108,42	16,48%
								4 50 - 100	32,23	4,90%
								5 100 - 150	16,59	2,52%
								6 150 - 200	14,01	2,13%
								7 200 - 250	5,62	0,85%
								8 250 - 300	4,86	0,74%
								9 300 - 350	2,18	0,33%
								10 350 - 400	1,44	0,22%
								11 400 - 450	1,31	0,20%
								12 450 - 500	0,79	0,12%
								13 500 - 550	0,67	0,10%
								14 550 - 600	0,45	0,07%
								15 600 - 650	0,29	0,04%
								16 650 - 700	0,17	0,03%
							2020	1 geen overbelasting	189,11	28,75%
								2 naderende overbelasting	318,68	48,44%
								3 0 - 50	80,00	12,16%
								4 50 - 100	27,76	4,22%
								5 100 - 150	14,07	2,14%
								6 150 - 200	13,08	1,99%
								7 200 - 250	5,33	0,81%
								8 250 - 300	3,50	0,53%
								9 300 - 350	2,26	0,36%
								10 350 - 400	1,02	0,16%
								11 400 - 450	0,90	0,14%
								12 450 - 500	0,80	0,12%
								13 500 - 550	0,81	0,12%
								14 550 - 600	0,15	0,02%
								15 600 - 650	0,30	0,05%
							2025	1 geen overbelasting	507,25	77,10%
								2 naderende overbelasting	94,32	14,34%
								3 0 - 50	22,77	3,46%
								4 50 - 100	14,27	2,17%
								5 100 - 150	6,58	1,00%
								6 150 - 200	5,13	0,78%
								7 200 - 250	2,55	0,39%
								8 250 - 300	1,55	0,24%
								9 300 - 350	1,20	0,18%
								10 350 - 400	1,01	0,15%
								11 400 - 450	0,76	0,12%
								12 450 - 500	0,22	0,03%
								13 500 - 550	0,30	0,05%
					2030	1 geen overbelasting	571,02	86,80%		
						2 naderende overbelasting	45,11	6,86%		
						3 0 - 50	16,84	2,56%		
						4 50 - 100	10,41	1,58%		
						5 100 - 150	6,10	0,93%		
						6 150 - 200	3,20	0,49%		
						7 200 - 250	1,52	0,23%		
						8 250 - 300	1,18	0,18%		
						9 300 - 350	1,11	0,17%		
						10 350 - 400	0,88	0,13%		
						11 400 - 450	0,22	0,03%		
						12 450 - 500	0,30	0,05%		
						13 500 - 550	0,30	0,05%		
						14 550 - 600	0,15	0,02%		
						15 600 - 650	0,30	0,05%		
						16 650 - 700	0,17	0,03%		
						17 700 - 750	0,17	0,03%		
						18 750 - 800	0,17	0,03%		
						19 800 - 850	0,17	0,03%		
						20 850 - 900	0,17	0,03%		
						21 900 - 950	0,17	0,03%		
						22 950 - 1000	0,17	0,03%		
						23 1000 - 1050	0,17	0,03%		
						24 1050 - 1100	0,17	0,03%		
						25 1100 - 1150	0,17	0,03%		
						26 1150 - 1200	0,17	0,03%		
						27 1200 - 1250	0,17	0,03%		
						28 1250 - 1300	0,17	0,03%		
						29 1300 - 1350	0,17	0,03%		
						30 1350 - 1400	0,17	0,03%		
						31 1400 - 1450	0,17	0,03%		
						32 1450 - 1500	0,17	0,03%		
						33 1500 - 1550	0,17	0,03%		
						34 1550 - 1600	0,17	0,03%		
						35 1600 - 1650	0,17	0,03%		
						36 1650 - 1700	0,17	0,03%		
						37 1700 - 1750	0,17	0,03%		
						38 1750 - 1800	0,17	0,03%		
						39 1800 - 1850	0,17	0,03%		
						40 1850 - 1900	0,17	0,03%		
						41 1900 - 1950	0,17	0,03%		
						42 1950 - 2000	0,17	0,03%		
						43 2000 - 2050	0,17	0,03%		
						44 2050 - 2100	0,17	0,03%		
						45 2100 - 2150	0,17	0,03%		
						46 2150 - 2200	0,17	0,03%		
						47 2200 - 2250	0,17	0,03%		
						48 2250 - 2300	0,17	0,03%		
						49 2300 - 2350	0,17	0,03%		
						50 2350 - 2400	0,17	0,03%		
						51 2400 - 2450	0,17	0,03%		
						52 2450 - 2500	0,17	0,03%		
						53 2500 - 2550	0,17	0,03%		
						54 2550 - 2600	0,17	0,03%		
						55 2600 - 2650	0,17	0,03%		
						56 2650 - 2700	0,17	0,03%		
						57 2700 - 2750	0,17	0,03%		
						58 2750 - 2800	0,17	0,03%		
						59 2800 - 2850	0,17	0,03%		
						60 2850 - 2900	0,17	0,03%		
						61 2900 - 2950	0,17	0,03%		
						62 2950 - 3000	0,17	0,03%		
						63 3000 - 3050	0,17	0,03%		
						64 3050 - 3100	0,17	0,03%		
						65 3100 - 3150	0,17	0,03%		
						66 3150 - 3200	0,17	0,03%		
						67 3200 - 3250	0,17	0,03%		
						68 3250 - 3300	0,17	0,03%		
						69 3300 - 3350	0,17	0,03%		
						70 3350 - 3400	0,17	0,03%		
						71 3400 - 3450	0,17	0,03%		
						72 3450 - 3500	0,17	0,03%		
						73 3500 - 3550	0,17	0,03%		
						74 3550 - 3600	0,17	0,03%		
						75 3600 - 3650	0,17	0,03%		
						76 3650 - 3700	0,17	0,03%		
						77 3700 - 3750	0,17	0,03%		
						78 3750 - 3800	0,17	0,03%		
						79 3800 - 3850	0,17	0,03%		
						80 3850 - 3900	0,17	0,03%		
						81 3900 - 3950	0,17	0,03%		
						82 3950 - 4000	0,17	0,03%		
						83 4000 - 4050	0,17	0,03%		
						84 4050 - 4100	0,17	0,03%		
						85 4100 - 4150	0,17	0,03%		
						86 4150 - 4200	0,17	0,03%		
						87 4200 - 4250	0,17	0,03%		
						88 4250 - 4300	0,17	0,03%		
						89 4300 - 4350	0,17	0,03%		
						90 4350 - 4400	0,17	0,03%		
						91 4400 - 4450	0,17	0,03%		
						92 4450 - 4500	0,17	0,03%		
						93 4500 - 4550	0,17	0,03%		
						94 4550 - 4600	0,17	0,03%		
						95 4600 - 4650	0,17	0,03%		
						96 4650 - 4700	0,17	0,03%		
						97 4700 - 4750	0,17	0,03%		
						98 4750 - 4800	0,17	0,03%		
						99 4800 - 4850	0,17	0,03%		
						100 4850 - 4900	0,17	0,03%		
						101 4900 - 4950	0,17	0,03%		
						102 4950 - 5000	0,17	0,03%		
						103 5000 - 5050	0,17	0,03%		
						104 5050 - 5100	0,17	0,03%		
						105 5100 - 5150	0,17	0,03%		
						106 5150 - 5200	0,17	0,03%		
						107 5200 - 5250	0,17	0,03%		
						108 5250 - 5300	0,17	0,03%		
						109 5300 - 5350	0,17	0,03%		
						110 5350 - 5400	0,17	0,03%		
						111 5400 - 5450	0,17	0,03%		
						112 5450 - 5500	0,17	0,03%		
						113 5500 - 5550	0,17	0,03%		
						114 5550 - 5600	0,17	0,03%		
						115 5600 - 5650	0,17	0,03%		
						116 5650 - 5700	0,17	0,03%		
						117 5700 - 5750				

4	Duinen Terschelling	H2190Aom	Vochtige duinvalleien (open water), oligo- tot	1000	ja	2020	2	naderende overbelasting	0,13	0,69%
						2025	1	geen overbelasting	19,02	100,00%
						2030	1	geen overbelasting	19,02	100,00%
		H2190B	Vochtige duinvalleien (kalkrijk)	1429	ja	2018	1	geen overbelasting	34,29	100,00%
						2020	1	geen overbelasting	34,29	100,00%
						2025	1	geen overbelasting	34,29	100,00%
		H2190C	Vochtige duinvalleien (ontkalkt)	1071	ja	2018	1	geen overbelasting	49,18	99,14%
							2	naderende overbelasting	0,06	0,13%
							4	50 - 100	0,20	0,40%
							5	100 - 150	0,17	0,33%
						2020	1	geen overbelasting	49,24	99,27%
							3	0 - 50	0,15	0,31%
							4	50 - 100	0,21	0,43%
						2025	1	geen overbelasting	49,24	99,27%
							2	naderende overbelasting	0,36	0,73%
							1	geen overbelasting	49,40	99,57%
							2	naderende overbelasting	0,21	0,43%
						H6230vka	Heischrale graslanden, vochtig kalkarm	714	ja	2018
			2	naderende overbelasting	6,89					73,22%
			3	0 - 50	2,20					23,42%
			5	100 - 150	0,09					0,98%
		2020	1	geen overbelasting	1,15					12,28%
			2	naderende overbelasting	7,69					81,78%
			3	0 - 50	0,47					4,97%
			5	100 - 150	0,09					0,98%
		2025	1	geen overbelasting	7,68					81,67%
			2	naderende overbelasting	1,63					17,36%
			4	50 - 100	0,09					0,98%
		H6410	Blauwgraslanden	1071	ja					2018
							2	naderende overbelasting	0,04	1,04%
						2020	1	geen overbelasting	3,74	98,96%
			2	naderende overbelasting	0,04	1,04%				
		2025	1	geen overbelasting	3,78	100,00%				
		2030	1	geen overbelasting	3,78	100,00%				
		Lg07	Dotterbloemgrasland van veen en klei	1429	ja	2018	1	geen overbelasting	3,59	100,00%
						2020	1	geen overbelasting	3,59	100,00%
						2025	1	geen overbelasting	3,59	100,00%
		ZGH2110	Embryonale duinen	1429	ja	2018	1	geen overbelasting	1,39	100,00%
						2020	1	geen overbelasting	1,39	100,00%
						2025	1	geen overbelasting	1,39	100,00%
		ZGH2120	Witte duinen	1429	ja	2018	1	geen overbelasting	91,25	100,00%
						2020	1	geen overbelasting	91,25	100,00%
						2025	1	geen overbelasting	91,25	100,00%
		ZGH2130C	Grijze duinen (heischraal)	714	ja	2018	1	geen overbelasting	0,02	8,08%
							2	naderende overbelasting	0,23	91,92%
						2020	1	geen overbelasting	0,02	8,82%
			2	naderende overbelasting	0,23	91,18%				
		2025	1	geen overbelasting	0,25	100,00%				
		2030	1	geen overbelasting	0,25	100,00%				
		ZGH2160	Duindoornstruwelen	2000	ja	2018	1	geen overbelasting	0,22	100,00%
						2020	1	geen overbelasting	0,22	100,00%
						2025	1	geen overbelasting	0,22	100,00%
		ZGH2180Abe	Duinbossen (droog), berken-eikenbos	1071	ja	2018	1	geen overbelasting	0,22	100,00%
							1	geen overbelasting	1,02	9,94%
							2	naderende overbelasting	0,18	1,76%
			3	0 - 50	0,54	5,29%				
			4	50 - 100	1,38	13,51%				
			5	100 - 150	1,15	11,20%				
			6	150 - 200	2,47	24,12%				
			7	200 - 250	2,54	24,79%				
			8	250 - 300	0,34	3,32%				
			9	300 - 350	0,07	0,69%				
			10	350 - 400	0,22	2,12%				
			11	400 - 450	0,33	3,25%				
		2020	1	geen overbelasting	1,20	11,70%				
			2	naderende overbelasting	0,00	0,00%				
			3	0 - 50	1,37	13,38%				
			4	50 - 100	1,53	14,90%				
			5	100 - 150	1,50	14,59%				
			6	150 - 200	3,57	34,81%				
			7	200 - 250	0,47	4,56%				
			8	250 - 300	0,07	0,69%				
			9	300 - 350	0,55	5,37%				
		2025	1	geen overbelasting	1,20	11,70%				
	2	naderende overbelasting	2,89	28,22%						
	3	0 - 50	0,45	4,37%						
	4	50 - 100	2,69	26,21%						
	5	100 - 150	2,40	23,43%						
	6	150 - 200	0,03	0,28%						
	7	200 - 250	0,04	0,42%						
	8	250 - 300	0,55	5,37%						
2030	1	geen overbelasting	2,57	25,08%						
	2	naderende overbelasting	1,94	18,93%						
	3	0 - 50	2,40	23,37%						
	4	50 - 100	2,72	26,55%						
	5	100 - 150	0,03	0,28%						
	6	150 - 200	0,04	0,42%						
	7	200 - 250	0,55	5,37%						
ZGH2180B	Duinbossen (vochtig)	2214	ja	2018	1	geen overbelasting	11,62	100,00%		
				2020	1	geen overbelasting	11,62	100,00%		
				2025	1	geen overbelasting	11,62	100,00%		
ZGH2190B	Vochtige duinvalleien (kalkrijk)	1429	ja	2018	1	geen overbelasting	2,67	100,00%		
				2020	1	geen overbelasting	2,67	100,00%		
				2025	1	geen overbelasting	2,67	100,00%		
ZGH2190C	Vochtige duinvalleien (ontkalkt)	1071	ja	2018	1	geen overbelasting	0,75	92,83%		
					3	0 - 50	0,06	7,17%		
				2020	1	geen overbelasting	0,75	92,83%		
	3	0 - 50	0,06	7,17%						
2025	1	geen overbelasting	0,81	100,00%						
2030	1	geen overbelasting	0,81	100,00%						
5	Duinen Ameland	H1330A	Schorren en zilte graslanden (buitendijs)	1571	ja	2018	1	geen overbelasting	8,71	100,00%
						2020	1	geen overbelasting	8,71	100,00%
						2025	1	geen overbelasting	8,71	100,00%
		H2120	Witte duinen	1429	ja	2018	1	geen overbelasting	93,74	100,00%
						2020	1	geen overbelasting	93,74	100,00%
						2025	1	geen overbelasting	93,74	100,00%
		H2130A	Grijze duinen (kalkrijk)	1071	ja	2018	1	geen overbelasting	12,06	88,07%
							2	naderende overbelasting	1,18	8,60%
							4	50 - 100	0,16	1,20%
			5	100 - 150	0,27	1,99%				
			6	150 - 200	0,02	0,15%				
		2020	1	geen overbelasting	12,75	93,14%				
	2	naderende overbelasting	0,48	3,53%						
	3	0 - 50	0,16	1,20%						
	4	50 - 100	0,14	1,01%						
	5	100 - 150	0,15	1,12%						
2025	1	geen overbelasting	13,23	96,66%						
	2	naderende overbelasting	0,16	1,20%						
	3	0 - 50	0,28	2,02%						

5	Duinen Ameland	H2130A	Grijze duinen (kalkrijk)	1071	ja	2025	4 50 - 100	0,02	0,11%																												
							2030	1 geen overbelasting	13,40	97,87%																											
								2 naderende overbelasting	0,21	1,51%																											
								3 0 - 50	0,09	0,63%																											
		H2130B	Grijze duinen (kalkarm)	714	ja	2018	1 geen overbelasting	2,69	0,97%																												
							2 naderende overbelasting	76,79	27,81%																												
							3 0 - 50	71,83	26,01%																												
							4 50 - 100	65,75	23,81%																												
							5 100 - 150	26,99	9,77%																												
							6 150 - 200	11,09	4,01%																												
							7 200 - 250	9,38	3,40%																												
							8 250 - 300	2,34	0,85%																												
							9 300 - 350	2,42	0,88%																												
							10 350 - 400	0,35	0,13%																												
							11 400 - 450	3,07	1,11%																												
							12 450 - 500	0,58	0,21%																												
							13 500 - 550	0,34	0,12%																												
							14 550 - 600	1,98	0,72%																												
							15 600 - 650	0,36	0,13%																												
							16 650 - 700	0,19	0,07%																												
							2020	1 geen overbelasting	5,59	2,02%																											
								2 naderende overbelasting	103,00	37,30%																											
								3 0 - 50	75,66	27,40%																											
								4 50 - 100	52,05	18,85%																											
								5 100 - 150	14,17	5,13%																											
								6 150 - 200	7,44	2,69%																											
								7 200 - 250	7,16	2,59%																											
								8 250 - 300	3,30	1,20%																											
								9 300 - 350	1,08	0,39%																											
								10 350 - 400	3,22	1,17%																											
								11 400 - 450	0,42	0,15%																											
								12 450 - 500	0,50	0,18%																											
								13 500 - 550	1,21	0,44%																											
								14 550 - 600	0,95	0,35%																											
								15 600 - 650	0,26	0,09%																											
								16 650 - 700	0,11	0,04%																											
								2025	1 geen overbelasting	100,98	36,57%																										
									2 naderende overbelasting	104,14	37,71%																										
									3 0 - 50	36,99	13,40%																										
									4 50 - 100	11,38	4,12%																										
		5 100 - 150	7,81	2,83%																																	
		6 150 - 200	4,90	1,78%																																	
		7 200 - 250	2,96	1,07%																																	
		8 250 - 300	1,23	0,45%																																	
		9 300 - 350	2,30	0,83%																																	
		10 350 - 400	0,66	0,24%																																	
		11 400 - 450	0,34	0,12%																																	
12 450 - 500	2,08	0,75%																																			
13 500 - 550	0,26	0,09%																																			
14 550 - 600	0,11	0,04%																																			
2030	1 geen overbelasting	146,25	52,96%																																		
	2 naderende overbelasting	86,44	31,30%																																		
	3 0 - 50	17,07	6,18%																																		
	4 50 - 100	10,29	3,73%																																		
	5 100 - 150	5,76	2,09%																																		
	6 150 - 200	2,46	0,89%																																		
	7 200 - 250	1,19	0,43%																																		
	8 250 - 300	3,22	1,17%																																		
	9 300 - 350	0,59	0,21%																																		
	10 350 - 400	0,33	0,12%																																		
	11 400 - 450	2,16	0,78%																																		
	12 450 - 500	0,19	0,07%																																		
	13 500 - 550	0,17	0,06%																																		
	H2130C	Grijze duinen (heischraal)	714	ja	2018	3 0 - 50	0,52		33,49%																												
						4 50 - 100	0,00		0,01%																												
						5 100 - 150	0,52		33,52%																												
						6 150 - 200	0,40		25,57%																												
						7 200 - 250	0,01		0,89%																												
						9 300 - 350	0,09		5,91%																												
						11 400 - 450	0,01		0,60%																												
						2020	3 0 - 50		0,52	33,49%																											
							4 50 - 100		0,52	33,53%																											
							5 100 - 150	0,19	12,08%																												
							6 150 - 200	0,21	13,49%																												
							7 200 - 250	0,01	0,89%																												
							8 250 - 300	0,08	4,97%																												
							9 300 - 350	0,01	0,94%																												
							10 350 - 400	0,01	0,60%																												
							2025	2 naderende overbelasting	0,52	33,50%																											
								3 0 - 50	0,52	33,52%																											
								4 50 - 100	0,32	20,77%																											
								5 100 - 150	0,08	5,27%																											
								6 150 - 200	0,01	0,42%																											
								7 200 - 250	0,09	5,91%																											
								8 250 - 300	0,01	0,60%																											
								2030	1 geen overbelasting	0,52	33,49%																										
2 naderende overbelasting									0,52	33,53%																											
3 0 - 50									0,19	12,08%																											
4 50 - 100									0,21	13,49%																											
5 100 - 150									0,01	0,89%																											
6 150 - 200									0,08	4,97%																											
7 200 - 250									0,01	0,94%																											
8 250 - 300									0,01	0,60%																											
H2140A									Duinheiden met kraaihei (vochtig)	1071	ja	2018	1 geen overbelasting	12,24	92,01%																						
													2 naderende overbelasting	0,98	7,34%																						
													4 50 - 100	0,09	0,65%																						
													2020	1 geen overbelasting	12,35	92,86%																					
														2 naderende overbelasting	0,86	6,49%																					
														3 0 - 50	0,09	0,65%																					
	2025	1 geen overbelasting	13,21	99,35%																																	
		2 naderende overbelasting	0,09	0,65%																																	
		3 0 - 50	0,09	0,65%																																	
		2030	1 geen overbelasting	13,30	100,00%																																
			2 naderende overbelasting	0,00	0,00%																																
			3 0 - 50	0,00	0,00%																																
			H2140B	Duinheiden met kraaihei (droog)	1071									ja	2018	1 geen overbelasting	10,87	100,00%																			
						2020										1 geen overbelasting	10,87	100,00%																			
						2025										1 geen overbelasting	10,87	100,00%																			
						2030										1 geen overbelasting	10,87	100,00%																			
						H2150										Duinheiden met struikhei	1071	ja	2018	1 geen overbelasting	8,32	93,54%															
																				2 naderende overbelasting	0,48	5,37%															
																				5 100 - 150	0,10	1,09%															
																				2020	1 geen overbelasting	8,32	93,54%														
																					2 naderende overbelasting	0,48	5,37%														
							4 50 - 100														0,10	1,09%															
							2025														1 geen overbelasting	8,79	98,91%														
																					2 naderende overbelasting	0,10	1,09%														
																					2030	1 geen overbelasting	8,79	98,91%													
																					2 naderende overbelasting	0,10	1,09%														
																					H2160	Duindoornstruwelen	2000	ja	2018	1 geen overbelasting	41,81	100,00%									
																										2020	1 geen overbelasting	41,81	100,00%								
								2025																		1 geen overbelasting	41,81	100,00%									
								2030																		1 geen overbelasting	41,81	100,00%									
								H2170																		Kruipwilgstruwelen	2286	ja	2018	1 geen overbelasting	105,52	100,00%					
																														2020	1 geen overbelasting	105,52	100,00%				
																														2025	1 geen overbelasting	105,52	100,00%				
																														2030	1 geen overbelasting	105,52	100,00%				
																														H2180Ao	Duinbossen (droog), overig	1429	ja	2018	1 geen overbelasting	12,52	74,93%
																																			2 naderende overbelasting	2,95	17,64%
3 0 - 50									0,65	3,89%																											
4 50 - 100									0,55	3,30%																											
6 150 - 200									0,04	0,25%																											

5	Duinen Ameland	H2180Ao	Duinbossen (droog), overig	1429	ja	2020	1 geen overbelasting	13,69	81,90%	
							2 naderende overbelasting	2,43	14,55%	
							3 0 - 50	0,50	2,99%	
							4 50 - 100	0,05	0,31%	
							5 100 - 150	0,04	0,25%	
						2025	1 geen overbelasting	16,12	96,45%	
							2 naderende overbelasting	0,55	3,30%	
							3 0 - 50	0,04	0,25%	
						2030	1 geen overbelasting	16,67	99,75%	
							2 naderende overbelasting	0,04	0,25%	
			H2180B	Duinbossen (vochtig)	2214	ja	2018	1 geen overbelasting	17,15	100,00%
						2020	1 geen overbelasting	17,15	100,00%	
						2025	1 geen overbelasting	17,15	100,00%	
						2030	1 geen overbelasting	17,15	100,00%	
			H2180C	Duinbossen (binnenduinrand)	1786	ja	2018	1 geen overbelasting	1,31	100,00%
						2020	1 geen overbelasting	1,31	100,00%	
						2025	1 geen overbelasting	1,31	100,00%	
						2030	1 geen overbelasting	1,31	100,00%	
			H2190Aom	Vochtige duinvalleien (open water), oligo- tot mesotrofe vormen	#####	ja	#####	1 geen overbelasting	3,33	98,87%
								5 100 - 150	0,04	1,13%
						2020	1 geen overbelasting	3,33	98,87%	
								5 100 - 150	0,04	1,13%
						2025	1 geen overbelasting	3,33	98,87%	
								3 0 - 50	0,04	1,13%
						2030	1 geen overbelasting	3,33	98,87%	
								3 0 - 50	0,04	1,13%
			H2190B	Vochtige duinvalleien (kalkrijk)	1429	ja	2018	1 geen overbelasting	2,98	100,00%
						2020	1 geen overbelasting	2,98	100,00%	
						2025	1 geen overbelasting	2,98	100,00%	
						2030	1 geen overbelasting	2,98	100,00%	
			H2190C	Vochtige duinvalleien (ontkalkt)	1071	ja	2018	1 geen overbelasting	13,81	100,00%
						2020	1 geen overbelasting	13,81	100,00%	
						2025	1 geen overbelasting	13,81	100,00%	
						2030	1 geen overbelasting	13,81	100,00%	
			H9999:5	Habitatype onbekend/onzeker KDW op basis meest kritische relevante type (H2130B;H2130C;H6230).	#####	ja	#####	1 geen overbelasting	0,28	0,22%
								2 naderende overbelasting	12,98	10,28%
								3 0 - 50	48,17	38,15%
								4 50 - 100	40,25	31,88%
								5 100 - 150	14,19	11,23%
								6 150 - 200	7,03	5,56%
								7 200 - 250	1,20	0,95%
								8 250 - 300	0,91	0,72%
								9 300 - 350	1,16	0,92%
								12 450 - 500	0,09	0,07%
						2020	1 geen overbelasting	0,81	0,64%	
								2 naderende overbelasting	33,30	26,37%
								3 0 - 50	50,34	39,87%
								4 50 - 100	24,17	19,14%
								5 100 - 150	11,94	9,46%
								6 150 - 200	2,66	2,10%
								7 200 - 250	0,94	0,75%
								8 250 - 300	2,02	1,60%
								11 400 - 450	0,00	0,00%
								12 450 - 500	0,09	0,07%
						2025	1 geen overbelasting	25,38	20,10%	
								2 naderende overbelasting	72,67	57,55%
								3 0 - 50	16,10	12,75%
								4 50 - 100	7,92	6,28%
								5 100 - 150	1,71	1,35%
								6 150 - 200	1,23	0,97%
								7 200 - 250	1,16	0,92%
								10 350 - 400	0,09	0,07%
						2030	1 geen overbelasting	53,86	42,66%	
								2 naderende overbelasting	55,34	43,83%
								3 0 - 50	11,23	8,90%
								4 50 - 100	3,23	2,56%
								5 100 - 150	0,60	0,48%
								6 150 - 200	1,91	1,51%
								9 300 - 350	0,09	0,07%
			ZGH2120	Witte duinen	1429	ja	2018	1 geen overbelasting	288,11	100,00%
						2020	1 geen overbelasting	288,11	100,00%	
						2025	1 geen overbelasting	288,11	100,00%	
						2030	1 geen overbelasting	288,11	100,00%	
			ZGH2130A	Grijze duinen (kalkrijk)	1071	ja	2018	1 geen overbelasting	76,15	100,00%
						2020	1 geen overbelasting	76,15	100,00%	
						2025	1 geen overbelasting	76,15	100,00%	
						2030	1 geen overbelasting	76,15	100,00%	
			ZGH2130B	Grijze duinen (kalkarm)	714	ja	2018	1 geen overbelasting	1,55	0,46%
								2 naderende overbelasting	41,18	12,31%
								3 0 - 50	127,68	38,16%
								4 50 - 100	86,65	25,89%
								5 100 - 150	44,03	13,16%
								6 150 - 200	17,61	5,26%
								7 200 - 250	6,61	1,97%
								8 250 - 300	5,29	1,58%
								9 300 - 350	1,44	0,43%
								10 350 - 400	1,69	0,51%
								12 450 - 500	0,08	0,02%
								13 500 - 550	0,79	0,24%
								17 700 - 750	0,03	0,01%
						2020	1 geen overbelasting	2,64	0,79%	
								2 naderende overbelasting	98,73	29,51%
								3 0 - 50	123,38	36,87%
						4 50 - 100	58,17	17,38%		
						5 100 - 150	28,82	8,61%		
						6 150 - 200	9,19	2,75%		
						7 200 - 250	7,23	2,16%		
						8 250 - 300	3,72	1,11%		
						9 300 - 350	1,85	0,55%		
						11 400 - 450	0,03	0,01%		
						12 450 - 500	0,43	0,13%		
						13 500 - 550	0,41	0,12%		
						16 650 - 700	0,03	0,01%		
				2025	1 geen overbelasting	76,37	22,83%			
						2 naderende overbelasting	162,63	48,60%		
						3 0 - 50	56,27	16,82%		
						4 50 - 100	20,38	6,09%		
						5 100 - 150	8,94	2,67%		
						6 150 - 200	5,99	1,79%		
						7 200 - 250	1,46	0,44%		
						8 250 - 300	1,69	0,51%		
						10 350 - 400	0,08	0,02%		
						11 400 - 450	0,79	0,24%		
						15 600 - 650	0,03	0,01%		
				2030	1 geen overbelasting	164,83	49,26%			
						2 naderende overbelasting	116,57	34,84%		
						3 0 - 50	28,34	8,47%		
						4 50 - 100	12,21	3,65%		
						5 100 - 150	7,37	2,20%		
						6 150 - 200	2,56	0,77%		
						7 200 - 250	1,85	0,55%		
						9 300 - 350	0,08	0,02%		
						10 350 - 400	0,38	0,11%		
						11 400 - 450	0,41	0,12%		
						14 550 - 600	0,03	0,01%		
	ZGH2160	Duindoornstruwelen	2000	ja	2018	1 geen overbelasting	36,43	100,00%		

5	Duinen Ameland	ZGH2160	Duindoornstruwelen	2000	ja	2020	1 geen overbelasting	36,43	100,00%				
						2025	1 geen overbelasting	36,43	100,00%				
						2030	1 geen overbelasting	36,43	100,00%				
		ZGH2170	Kruipwilgstruwelen	2286	ja	2018	1 geen overbelasting	35,31	100,00%				
						2020	1 geen overbelasting	35,31	100,00%				
						2025	1 geen overbelasting	35,31	100,00%				
		ZGH2180Abe	Duinbossen (droog), berken-eikenbos	1071	ja	2018	1 geen overbelasting	0,10	100,00%				
						2020	1 geen overbelasting	0,10	100,00%				
						2025	1 geen overbelasting	0,10	100,00%				
		ZGH2180B	Duinbossen (vochtig)	2214	ja	2018	1 geen overbelasting	6,08	100,00%				
						2020	1 geen overbelasting	6,08	100,00%				
						2025	1 geen overbelasting	6,08	100,00%				
		ZGH2190B	Vochtige duinvalleien (kalkrijk)	1429	ja	2018	1 geen overbelasting	2,69	100,00%				
						2020	1 geen overbelasting	2,69	100,00%				
						2025	1 geen overbelasting	2,69	100,00%				
		ZGH2190C	Vochtige duinvalleien (ontkalkt)	1071	ja	2018	1 geen overbelasting	8,36	100,00%				
						2020	1 geen overbelasting	8,36	100,00%				
						2025	1 geen overbelasting	8,36	100,00%				
		ZGH6230vka	Heischrale graslanden, vochtig kalkarm	714	ja	2018	5 100 - 150	1,45	79,49%				
						2020	6 150 - 200	0,37	20,51%				
							5 100 - 150	1,76	96,39%				
							6 150 - 200	0,07	3,61%				
						2025	3 0 - 50	1,44	78,75%				
							4 50 - 100	0,39	21,25%				
							3 0 - 50	1,76	96,39%				
						2030	4 50 - 100	0,07	3,61%				
						6	Duinen Schiermonnikoog	H1310B	Zilte pionierbegroeiingen (zeevetmuur)	1500	ja	2018	1 geen overbelasting
2020	1 geen overbelasting											0,75	100,00%
2025	1 geen overbelasting	0,75	100,00%										
H1330A	Schorren en zilte graslanden (buitendijks)	1571	ja	2018	1 geen overbelasting			6,22	100,00%				
				2020	1 geen overbelasting			6,22	100,00%				
				2025	1 geen overbelasting			6,22	100,00%				
H2130C	Grijze duinen (heischraal)	714	ja	2018	2 naberende overbelasting			0,02	0,15%				
				2020	3 0 - 50			0,87	8,19%				
					4 50 - 100			3,42	32,15%				
2025	5 100 - 150	1,26	11,82%										
	6 150 - 200	1,81	16,97%										
	7 200 - 250	1,08	10,15%										
8 250 - 300	0,09	0,89%											
9 300 - 350	0,41	3,82%											
10 350 - 400	0,94	8,85%											
11 400 - 450	0,06	0,54%											
14 550 - 600	0,44	4,10%											
15 600 - 650	0,11	1,04%											
16 650 - 700	0,00	0,00%											
17 700 - 750	0,06	0,52%											
19 800 - 850	0,06	0,57%											
20 850 - 900	0,00	0,02%											
23 1000 - 1050	0,02	0,20%											
2030	2 naberende overbelasting	0,25	2,36%										
	3 0 - 50	2,32	21,81%										
	4 50 - 100	2,69	25,29%										
2025	5 100 - 150	1,09	10,27%										
	6 150 - 200	1,13	10,66%										
	7 200 - 250	0,97	9,08%										
8 250 - 300	0,39	3,66%											
9 300 - 350	0,54	5,11%											
10 350 - 400	0,51	4,79%											
11 400 - 450	0,06	0,54%											
13 500 - 550	0,03	0,33%											
14 550 - 600	0,40	3,77%											
15 600 - 650	0,11	1,04%											
17 700 - 750	0,06	0,53%											
19 800 - 850	0,06	0,57%											
20 850 - 900	0,00	0,02%											
23 1000 - 1050	0,02	0,20%											
2030	1 geen overbelasting	0,02	0,15%										
	2 naberende overbelasting	3,68	34,57%										
	3 0 - 50	1,64	15,43%										
2025	4 50 - 100	1,87	17,61%										
	5 100 - 150	0,93	8,76%										
	6 150 - 200	0,40	3,80%										
7 200 - 250	0,41	3,82%											
8 250 - 300	0,94	8,85%											
9 300 - 350	0,06	0,54%											
11 400 - 450	0,03	0,33%											
12 450 - 500	0,40	3,77%											
13 500 - 550	0,11	1,04%											
14 550 - 600	0,06	0,53%											
16 650 - 700	0,06	0,57%											
17 700 - 750	0,00	0,02%											
20 850 - 900	0,02	0,20%											
2030	1 geen overbelasting	0,99	9,33%										
	2 naberende overbelasting	4,27	40,09%										
	3 0 - 50	1,11	10,46%										
2025	4 50 - 100	1,30	12,25%										
	5 100 - 150	0,78	7,30%										
	6 150 - 200	0,48	4,56%										
7 200 - 250	0,47	4,41%											
8 250 - 300	0,55	5,14%											
11 400 - 450	0,44	4,10%											
12 450 - 500	0,11	1,04%											
13 500 - 550	0,06	0,53%											
15 600 - 650	0,06	0,57%											
16 650 - 700	0,00	0,02%											
19 800 - 850	0,02	0,20%											
H2170	Kruipwilgstruwelen	2286	ja	2018	1 geen overbelasting	36,19	100,00%						
				2020	1 geen overbelasting	36,19	100,00%						
				2025	1 geen overbelasting	36,19	100,00%						
H2180B	Duinbossen (vochtig)	2214	ja	2018	1 geen overbelasting	96,30	100,00%						
				2020	1 geen overbelasting	96,30	100,00%						
				2025	1 geen overbelasting	96,30	100,00%						
H2190Aom	Vochtige duinvalleien (open water), oligo- tot mesotrofe vormen	#####	ja	#####	2020	1 geen overbelasting	96,30	100,00%					
					1 geen overbelasting	13,23	81,96%						
					2 naberende overbelasting	0,88	5,43%						
					3 0 - 50	0,89	5,52%						
					4 50 - 100	0,23	1,43%						
					5 100 - 150	0,21	1,29%						
					6 150 - 200	0,69	4,26%						
					8 250 - 300	0,02	0,10%						
					1 geen overbelasting	13,81	85,57%						
					2 naberende overbelasting	0,44	2,73%						
					3 0 - 50	0,75	4,62%						
					4 50 - 100	0,23	1,43%						
					5 100 - 150	0,31	1,90%						
6 150 - 200	0,59	3,65%											
8 250 - 300	0,02	0,10%											
2025	1 geen overbelasting	14,25	88,30%										
2 naberende overbelasting	0,98	6,05%											
3 0 - 50	0,21	1,29%											

G	Duinen Schiermonnikoog	H2190Aom	Vochtige duinvalleien (open water), oligo- tot	1000	ja	2025	4 50 - 100	0,69	4,26%					
							6 150 - 200	0,02	0,10%					
							1 geen overbelasting	15,02	93,09%					
							2 naderende overbelasting	0,41	2,55%					
							3 0 - 50	0,69	4,26%					
							5 100 - 150	0,02	0,10%					
							2020	1 geen overbelasting	8,52	100,00%				
							2 naderende overbelasting	0,00	0,00%					
							1 geen overbelasting	8,52	100,00%					
							2025	1 geen overbelasting	8,52	100,00%				
							2030	1 geen overbelasting	8,52	100,00%				
							H2190B	Vochtige duinvalleien (kalkrijk)	1429	ja	2018	1 geen overbelasting	8,52	100,00%
							2 naderende overbelasting	0,00	0,00%					
							2020	2 naderende overbelasting	8,52	100,00%				
							1 geen overbelasting	0,00	0,00%					
							2025	1 geen overbelasting	8,52	100,00%				
							2030	1 geen overbelasting	8,52	100,00%				
							H2190C	Vochtige duinvalleien (ontkalkt)	1071	ja	2018	1 geen overbelasting	1,64	29,08%
							2 naderende overbelasting	1,81	32,18%					
							3 0 - 50	0,25	4,42%					
							4 50 - 100	0,61	10,93%					
							5 100 - 150	0,26	4,64%					
							6 150 - 200	0,88	15,73%					
							7 200 - 250	0,05	0,85%					
							8 250 - 300	0,00	0,08%					
							9 300 - 350	0,00	0,00%					
							12 450 - 500	0,06	1,02%					
							13 500 - 550	0,06	1,07%					
							2020	1 geen overbelasting	2,32	41,29%				
							2 naderende overbelasting	1,36	24,13%					
							3 0 - 50	0,02	0,42%					
							4 50 - 100	0,61	10,89%					
							5 100 - 150	0,54	9,66%					
							6 150 - 200	0,60	10,60%					
							7 200 - 250	0,05	0,85%					
							8 250 - 300	0,00	0,08%					
							10 350 - 400	0,00	0,00%					
							12 450 - 500	0,06	1,02%					
							14 550 - 600	0,06	1,07%					
							2025	1 geen overbelasting	3,68	65,43%				
							2 naderende overbelasting	0,63	11,19%					
							3 0 - 50	0,40	7,04%					
							4 50 - 100	0,75	13,33%					
							5 100 - 150	0,05	0,85%					
							6 150 - 200	0,00	0,08%					
							9 300 - 350	0,06	1,02%					
							10 350 - 400	0,06	1,07%					
							2030	1 geen overbelasting	3,70	65,85%				
							2 naderende overbelasting	0,87	15,41%					
							3 0 - 50	0,88	15,73%					
							4 50 - 100	0,05	0,85%					
							5 100 - 150	0,00	0,08%					
							6 150 - 200	0,00	0,00%					
							8 250 - 300	0,06	1,02%					
							10 350 - 400	0,06	1,07%					
							H6410	Blauwgraslanden	1071	ja	2018	1 geen overbelasting	0,32	33,45%
							2 naderende overbelasting	0,38	38,87%					
							3 0 - 50	0,00	0,44%					
							4 50 - 100	0,08	7,83%					
							6 150 - 200	0,19	19,41%					
							2020	1 geen overbelasting	0,65	67,06%				
							2 naderende overbelasting	0,06	5,70%					
							4 50 - 100	0,08	7,83%					
							5 100 - 150	0,02	1,92%					
							6 150 - 200	0,17	17,48%					
							2025	1 geen overbelasting	0,71	72,76%				
							2 naderende overbelasting	0,08	7,83%					
							4 50 - 100	0,19	19,41%					
							2030	1 geen overbelasting	0,71	72,76%				
							2 naderende overbelasting	0,08	7,83%					
							3 0 - 50	0,19	19,41%					
							H9999:6	Habitatype onbekend/onzeker KDW op basis meest kritische relevante type (H2130B;H2130C).	714	ja	#####	1 geen overbelasting	0,01	0,01%
							2 naderende overbelasting	1,77	1,03%					
							3 0 - 50	6,01	3,49%					
							4 50 - 100	25,21	14,65%					
							5 100 - 150	60,66	35,25%					
							6 150 - 200	19,08	11,09%					
							7 200 - 250	16,01	9,30%					
							8 250 - 300	9,72	5,65%					
							9 300 - 350	7,88	4,58%					
							10 350 - 400	7,46	4,33%					
							11 400 - 450	6,34	3,68%					
							12 450 - 500	6,03	3,51%					
							13 500 - 550	0,76	0,44%					
							14 550 - 600	1,16	0,67%					
							15 600 - 650	1,00	0,58%					
							16 650 - 700	0,06	0,03%					
							17 700 - 750	0,85	0,50%					
							18 750 - 800	0,80	0,46%					
							19 800 - 850	0,72	0,42%					
							21 900 - 950	0,33	0,19%					
							22 950 - 1000	0,09	0,05%					
							23 1000 - 1050	0,11	0,06%					
							26 1150 - 1200	0,06	0,03%					
							2020	1 geen overbelasting	0,23	0,13%				
							2 naderende overbelasting	3,05	1,77%					
							3 0 - 50	10,09	5,86%					
							4 50 - 100	56,44	32,79%					
							5 100 - 150	31,76	18,46%					
							6 150 - 200	17,78	10,33%					
7 200 - 250	10,19	5,92%												
8 250 - 300	11,56	6,72%												
9 300 - 350	8,15	4,73%												
10 350 - 400	4,85	2,82%												
11 400 - 450	8,24	4,79%												
12 450 - 500	4,15	2,41%												
13 500 - 550	0,36	0,21%												
14 550 - 600	1,59	0,92%												
15 600 - 650	0,74	0,43%												
16 650 - 700	0,36	0,21%												
17 700 - 750	0,13	0,08%												
20 850 - 900	0,48	0,28%												
22 950 - 1000	1,00	0,58%												
23 1000 - 1050	0,15	0,09%												
25 1100 - 1150	0,72	0,42%												
31 1400 - 1450	0,04	0,02%												
35 1600 - 1650	0,05	0,03%												
2025	1 geen overbelasting	3,27	1,90%											
2 naderende overbelasting	17,54	10,19%												
3 0 - 50	68,52	39,81%												
4 50 - 100	21,50	12,49%												
5 100 - 150	17,92	10,41%												
6 150 - 200	9,80	5,69%												
7 200 - 250	7,96	4,62%												
8 250 - 300	7,55	4,38%												
9 300 - 350	6,84	3,97%												
10 350 - 400	5,66	3,29%												
11 400 - 450	0,47	0,27%												
12 450 - 500	1,59	0,92%												
13 500 - 550	0,55	0,32%												
14 550 - 600	0,37	0,22%												
15 600 - 650	0,61	0,35%												
16 650 - 700	0,67	0,39%												

G	Duinen Schiermonnikoog	H9999-6	Habitattype onbekend/onzeker KDW op basis meest	714	ja	2025	17 700 - 750	0,72	0,42%	
							18 750 - 800	0,33	0,19%	
							19 800 - 850	0,04	0,03%	
							20 850 - 900	0,15	0,09%	
							23 1000 - 1050	0,05	0,03%	
							2030	1 geen overbelasting	7,84	4,55%
							2 naderende overbelasting	72,76	42,28%	
							3 0 - 50	24,66	14,33%	
							4 50 - 100	18,69	10,86%	
							5 100 - 150	10,60	6,16%	
							6 150 - 200	10,83	6,30%	
							7 200 - 250	7,33	4,26%	
							8 250 - 300	6,39	3,71%	
							9 300 - 350	7,08	4,11%	
							10 350 - 400	0,83	0,48%	
							11 400 - 450	1,41	0,82%	
							12 450 - 500	0,73	0,43%	
							13 500 - 550	0,37	0,22%	
							14 550 - 600	0,61	0,35%	
							15 600 - 650	0,67	0,39%	
							16 650 - 700	0,72	0,42%	
							18 750 - 800	0,37	0,22%	
							19 800 - 850	0,15	0,09%	
23 1000 - 1050	0,05	0,03%								
ZGH2120	Witte duinen	1429	ja	2018	1 geen overbelasting	43,44	100,00%			
				2020	1 geen overbelasting	43,44	100,00%			
				2025	1 geen overbelasting	43,44	100,00%			
ZGH2130A	Grijze duinen (kalkrijk)	1071	ja	2018	1 geen overbelasting	34,86	100,00%			
				2020	1 geen overbelasting	34,86	100,00%			
				2025	1 geen overbelasting	34,86	100,00%			
ZGH2130B	Grijze duinen (kalkarm)	714	ja	2018	1 geen overbelasting	0,07	0,07%			
				2 naderende overbelasting	3,50	3,96%				
				3 0 - 50	1,68	1,91%				
				4 50 - 100	16,22	18,39%				
				5 100 - 150	28,40	32,19%				
				6 150 - 200	7,76	8,80%				
				7 200 - 250	4,15	4,70%				
				8 250 - 300	5,01	5,68%				
				9 300 - 350	4,75	5,38%				
				10 350 - 400	2,85	3,23%				
				11 400 - 450	3,24	3,68%				
				12 450 - 500	4,71	5,34%				
				13 500 - 550	1,41	1,60%				
				14 550 - 600	0,84	0,95%				
				15 600 - 650	1,32	1,50%				
				16 650 - 700	0,89	1,01%				
				17 700 - 750	0,25	0,28%				
				18 750 - 800	0,12	0,13%				
				19 800 - 850	0,40	0,45%				
				21 900 - 950	0,19	0,22%				
				22 950 - 1000	0,15	0,17%				
				26 1150 - 1200	0,29	0,33%				
				2020	1 geen overbelasting	2,29	2,59%			
				2 naderende overbelasting	1,64	1,86%				
				3 0 - 50	2,55	2,89%				
				4 50 - 100	29,16	33,06%				
				5 100 - 150	18,87	21,39%				
				6 150 - 200	5,42	6,15%				
				7 200 - 250	3,96	4,49%				
				8 250 - 300	5,20	5,90%				
				9 300 - 350	4,13	4,68%				
				10 350 - 400	2,24	2,54%				
				11 400 - 450	4,65	5,28%				
				12 450 - 500	2,33	2,64%				
				13 500 - 550	1,08	1,23%				
				14 550 - 600	1,05	1,19%				
				15 600 - 650	1,12	1,27%				
				16 650 - 700	0,63	0,71%				
				17 700 - 750	0,31	0,35%				
				18 750 - 800	0,70	0,79%				
				22 950 - 1000	0,21	0,23%				
				23 1000 - 1050	0,00	0,00%				
				25 1100 - 1150	0,24	0,27%				
				31 1400 - 1450	0,15	0,17%				
				35 1600 - 1650	0,29	0,33%				
				2025	1 geen overbelasting	3,56	4,04%			
				2 naderende overbelasting	8,58	9,72%				
				3 0 - 50	35,19	39,89%				
				4 50 - 100	9,71	11,01%				
				5 100 - 150	4,75	5,38%				
				6 150 - 200	5,09	5,77%				
				7 200 - 250	4,94	5,60%				
				8 250 - 300	2,89	3,27%				
				9 300 - 350	2,93	3,32%				
				10 350 - 400	4,91	5,57%				
				11 400 - 450	1,53	1,74%				
				12 450 - 500	1,21	1,37%				
				13 500 - 550	1,19	1,35%				
				14 550 - 600	0,58	0,66%				
				15 600 - 650	0,11	0,12%				
				16 650 - 700	0,18	0,20%				
				17 700 - 750	0,24	0,27%				
				18 750 - 800	0,19	0,22%				
				19 800 - 850	0,00	0,00%				
				20 850 - 900	0,15	0,17%				
				23 1000 - 1050	0,29	0,33%				
				2030	1 geen overbelasting	5,34	6,05%			
				2 naderende overbelasting	36,15	40,98%				
				3 0 - 50	13,63	15,44%				
				4 50 - 100	6,15	6,98%				
				5 100 - 150	3,87	4,39%				
				6 150 - 200	6,28	7,12%				
				7 200 - 250	2,83	3,21%				
				8 250 - 300	3,39	3,84%				
				9 300 - 350	4,71	5,34%				
				10 350 - 400	1,47	1,66%				
				11 400 - 450	0,80	0,90%				
				12 450 - 500	1,87	2,12%				
				13 500 - 550	0,58	0,66%				
				14 550 - 600	0,11	0,12%				
				15 600 - 650	0,18	0,20%				
				16 650 - 700	0,24	0,27%				
				18 750 - 800	0,20	0,22%				
				19 800 - 850	0,15	0,17%				
				23 1000 - 1050	0,29	0,33%				
ZGH2160	Duindoornstruwelen	2000	ja	2018	1 geen overbelasting	132,05	100,00%			
				2020	1 geen overbelasting	131,86	99,86%			
				9 300 - 350	0,19	0,14%				
				2025	1 geen overbelasting	132,05	100,00%			
ZGH2170	Kruipwiltstruwelen	2286	ja	2018	1 geen overbelasting	132,05	100,00%			
				2020	1 geen overbelasting	0,00	0,00%			
				2025	1 geen overbelasting	0,00	0,00%			
ZGH2180Abe	Duinbossen (droog), berken-eikenbos	1071	ja	2018	1 geen overbelasting	17,22	27,05%			
				2 naderende overbelasting	3,94	6,19%				
				3 0 - 50	3,75	5,89%				

G	Duinen Schiermonnikoog	ZGH2180Abe	Duinbossen (droog), berken-eikenbos	1071	ja	2018	4 50 - 100	1,68	2,63%	
							5 100 - 150	3,35	5,27%	
							6 150 - 200	3,31	5,20%	
							7 200 - 250	2,81	4,42%	
							8 250 - 300	3,56	5,59%	
							9 300 - 350	3,60	5,66%	
							10 350 - 400	15,04	23,62%	
							11 400 - 450	4,34	6,81%	
							12 450 - 500	0,60	0,94%	
							13 500 - 550	0,13	0,21%	
							14 550 - 600	0,10	0,16%	
							15 600 - 650	0,07	0,12%	
							16 650 - 700	0,03	0,04%	
							19 800 - 850	0,13	0,20%	
							2020	1 geen overbelasting	18,32	28,78%
								2 naderende overbelasting	3,61	5,67%
								3 0 - 50	2,97	4,67%
								4 50 - 100	2,51	3,95%
								5 100 - 150	2,29	3,60%
								6 150 - 200	3,17	4,98%
								7 200 - 250	3,75	5,89%
								8 250 - 300	6,57	10,33%
								9 300 - 350	6,27	9,85%
								10 350 - 400	11,22	17,63%
								11 400 - 450	2,50	3,93%
								12 450 - 500	0,00	0,00%
								13 500 - 550	0,13	0,21%
								15 600 - 650	0,18	0,28%
								16 650 - 700	0,03	0,04%
								28 1250 - 1300	0,13	0,20%
							2025	1 geen overbelasting	23,32	36,64%
								2 naderende overbelasting	3,73	5,86%
								3 0 - 50	2,99	4,70%
								4 50 - 100	3,21	5,05%
								5 100 - 150	3,74	5,87%
								6 150 - 200	6,23	9,78%
								7 200 - 250	8,08	12,70%
								8 250 - 300	10,02	15,74%
								9 300 - 350	1,87	2,93%
								10 350 - 400	0,13	0,21%
								11 400 - 450	0,10	0,16%
								12 450 - 500	0,07	0,12%
								13 500 - 550	0,03	0,04%
	16 650 - 700	0,13	0,20%							
2030	1 geen overbelasting	25,71	40,39%							
	2 naderende overbelasting	3,91	6,15%							
	3 0 - 50	3,50	5,49%							
	4 50 - 100	3,33	5,23%							
	5 100 - 150	6,77	10,64%							
	6 150 - 200	8,09	12,71%							
	7 200 - 250	10,02	15,74%							
	8 250 - 300	1,87	2,93%							
	9 300 - 350	0,13	0,21%							
	10 350 - 400	0,10	0,16%							
	11 400 - 450	0,10	0,15%							
	16 650 - 700	0,13	0,20%							
	ZGH2180B	Duinbossen (vochtig)	2214	ja	2018	1 geen overbelasting	0,95	100,00%		
					2020	1 geen overbelasting	0,95	100,00%		
					2025	1 geen overbelasting	0,95	100,00%		
					2030	1 geen overbelasting	0,95	100,00%		
	ZGH2180C	Duinbossen (binnenduinrand)	1786	ja	2018	1 geen overbelasting	0,64	100,00%		
					2020	1 geen overbelasting	0,64	100,00%		
					2025	1 geen overbelasting	0,64	100,00%		
					2030	1 geen overbelasting	0,64	100,00%		
	ZGH2190B	Vochtige duinvalleien (kalkrijk)	1429	ja	2018	1 geen overbelasting	0,26	100,00%		
					2020	1 geen overbelasting	0,26	100,00%		
					2025	1 geen overbelasting	0,26	100,00%		
					2030	1 geen overbelasting	0,26	100,00%		
	ZGH2190C	Vochtige duinvalleien (ontkalkt)	1071	ja	2018	1 geen overbelasting	0,72	49,33%		
						2 naderende overbelasting	0,12	7,96%		
						8 250 - 300	0,26	17,69%		
						9 300 - 350	0,06	4,25%		
						12 450 - 500	0,22	14,83%		
						13 500 - 550	0,09	5,94%		
					2020	1 geen overbelasting	0,72	49,33%		
						2 naderende overbelasting	0,12	7,96%		
						8 250 - 300	0,08	5,24%		
						9 300 - 350	0,18	12,45%		
						10 350 - 400	0,06	4,25%		
						12 450 - 500	0,22	14,83%		
						14 550 - 600	0,09	5,94%		
					2025	1 geen overbelasting	0,84	57,29%		
						6 150 - 200	0,32	21,94%		
						9 300 - 350	0,22	14,83%		
						10 350 - 400	0,09	5,94%		
					2030	1 geen overbelasting	0,84	57,29%		
						5 100 - 150	0,26	17,69%		
						6 150 - 200	0,06	4,25%		
						8 250 - 300	0,22	14,83%		
						10 350 - 400	0,09	5,94%		
	Noordseekustzone	H1310A	Zilte pionierbegroeiingen (zeekraal)	1643	ja	2018	1 geen overbelasting	44,74	100,00%	
							2020	1 geen overbelasting	44,74	100,00%
							2025	1 geen overbelasting	44,74	100,00%
							2030	1 geen overbelasting	44,74	100,00%
			H1310B	Zilte pionierbegroeiingen (zevetmuur)	1500	ja	2018	1 geen overbelasting	33,56	100,00%
		2020						1 geen overbelasting	33,56	100,00%
		2025						1 geen overbelasting	33,56	100,00%
		2030						1 geen overbelasting	33,56	100,00%
			H1330A	Schorren en zilte graslanden (buitendijks)	1571	ja	2018	1 geen overbelasting	113,57	100,00%
		2020						1 geen overbelasting	113,57	100,00%
		2025						1 geen overbelasting	113,57	100,00%
		2030						1 geen overbelasting	113,57	100,00%
			H2110	Embryonale duinen	1429	ja	2018	1 geen overbelasting	200,34	100,00%
		2020						1 geen overbelasting	200,34	100,00%
		2025						1 geen overbelasting	200,34	100,00%
		2030						1 geen overbelasting	200,34	100,00%
			H2120	Witte duinen	1429	nee	2018	1 geen overbelasting	11,00	100,00%
		2020						1 geen overbelasting	11,00	100,00%
		2025						1 geen overbelasting	11,00	100,00%
		2030						1 geen overbelasting	11,00	100,00%
			H2160	Duindoornstruwelen	2000	nee	2018	1 geen overbelasting	0,55	100,00%
		2020						1 geen overbelasting	0,55	100,00%
		2025						1 geen overbelasting	0,55	100,00%
		2030						1 geen overbelasting	0,55	100,00%
		ZGH2110	Embryonale duinen	1429	ja	2018	1 geen overbelasting	90,31	100,00%	
	2020						1 geen overbelasting	90,31	100,00%	
	2025						1 geen overbelasting	90,31	100,00%	
	2030						1 geen overbelasting	90,31	100,00%	
		ZGH2120	Witte duinen	1429	nee	2018	1 geen overbelasting	152,31	100,00%	
	2020						1 geen overbelasting	152,31	100,00%	
	2025						1 geen overbelasting	152,31	100,00%	
	2030						1 geen overbelasting	152,31	100,00%	
		ZGH2160	Duindoornstruwelen	2000	nee	2018	1 geen overbelasting	2,89	100,00%	
	2020						1 geen overbelasting	2,89	100,00%	
	2025						1 geen overbelasting	2,89	100,00%	
	2030						1 geen overbelasting	2,89	100,00%	
		ZGH2170	Kruipwilgstruwelen	2286	nee	2018	1 geen overbelasting	0,66	100,00%	
						2020	1 geen overbelasting	0,66	100,00%	
						2025	1 geen overbelasting	0,66	100,00%	

7	Noordzeekustzone	ZGH2170	Kruipwilgstruwelen	2286	nee	2030	1 geen overbelasting	0,66	100,00%									
		ZGH2190B	Vochtige duinvalleien (kalkrijk)	1429	ja	2018	1 geen overbelasting	1,31	100,00%									
						2020	1 geen overbelasting	1,31	100,00%									
						2025	1 geen overbelasting	1,31	100,00%									
9	Grote Wielen	Lg03	Zwakgebufferde sloot	1786	ja	2018	1 geen overbelasting	0,08	100,00%									
						2020	1 geen overbelasting	0,08	100,00%									
						2025	1 geen overbelasting	0,08	100,00%									
		Lg08	Nat, matig voedselrijk grasland	1571	ja	2018	1 geen overbelasting	0,08	100,00%									
						2020	1 geen overbelasting	0,08	100,00%									
						2025	1 geen overbelasting	0,08	100,00%									
		Lg10	Kamgrasweide & Bloemrijk weidevogelgrasland van het zand- en veengebied	#####	ja	#####	2018	1 geen overbelasting	92,55	100,00%								
							2020	1 geen overbelasting	92,55	100,00%								
							2025	1 geen overbelasting	92,55	100,00%								
							2030	1 geen overbelasting	92,55	100,00%								
10	Oudegaasterbrekken, Fluessen en omgeving	H3150	Meren met krabbenscheer en fonteinkruiden, buiten	2143	ja	2018	1 geen overbelasting	1,91	100,00%									
						2020	1 geen overbelasting	1,91	100,00%									
						2025	1 geen overbelasting	1,91	100,00%									
						2030	1 geen overbelasting	1,91	100,00%									
						H7140B	Overgangs- en trilvenen (veenmosrietlanden)	714	ja	2018	7 200 - 250	0,08	20,78%					
											8 250 - 300	0,08	21,11%					
											9 300 - 350	0,01	1,79%					
											10 350 - 400	0,07	17,84%					
											11 400 - 450	0,15	38,48%					
										2020	7 200 - 250	0,17	41,89%					
			8 250 - 300	0,01	1,79%													
			9 300 - 350	0,07	17,84%													
			10 350 - 400	0,15	38,48%													
		2025	5 100 - 150	0,08	20,78%													
			6 150 - 200	0,08	21,11%													
			7 200 - 250	0,01	1,79%													
			8 250 - 300	0,07	17,84%													
			9 300 - 350	0,15	38,48%													
		2030	4 50 - 100	0,08	20,78%													
			5 100 - 150	0,08	21,11%													
	6 150 - 200	0,01	1,79%															
	7 200 - 250	0,07	17,84%															
H9100	Hoogveenbossen	1786	ja	2018	1 geen overbelasting	0,15	38,48%											
				2020	1 geen overbelasting	0,22	100,00%											
				2025	1 geen overbelasting	0,22	100,00%											
				2030	1 geen overbelasting	0,22	100,00%											
				Lg07	Dotterbloemgrasland van veen en klei	1429	ja	2018	1 geen overbelasting	0,63	100,00%							
								2020	1 geen overbelasting	0,63	100,00%							
								2025	1 geen overbelasting	0,63	100,00%							
								2030	1 geen overbelasting	0,63	100,00%							
								Lg08	Nat, matig voedselrijk grasland	1571	ja	2018	1 geen overbelasting	13,05	100,00%			
												2020	1 geen overbelasting	13,05	100,00%			
2025	1 geen overbelasting	13,05	100,00%															
2030	1 geen overbelasting	13,05	100,00%															
Lg11	Kamgrasweide & Bloemrijk weidevogelgrasland van het rivieren- en zeekleigebied	#####	ja									#####	2018	1 geen overbelasting	10,91	100,00%		
													2020	1 geen overbelasting	10,91	100,00%		
				2025	1 geen overbelasting	10,91	100,00%											
				2030	1 geen overbelasting	10,91	100,00%											
				12	Sneekermeergebied	L6410	Blauwgraslanden						1071	nee	2018	2 naderende overbelasting	1,02	1,87%
																3 0 - 50	25,71	47,24%
									4 50 - 100	22,78	41,86%							
									5 100 - 150	4,92	9,04%							
								2020	2 naderende overbelasting	21,29	39,12%							
									3 0 - 50	28,42	52,24%							
	4 50 - 100	4,70	8,64%															
2025	1 geen overbelasting	17,48	32,12%															
	2 naderende overbelasting	35,20	64,69%															
2030	3 0 - 50	1,74	3,20%															
	1 geen overbelasting	47,24	86,82%															
	2 naderende overbelasting	7,17	13,18%															
	1 geen overbelasting	7,30	100,00%															
13	Alde Feanen	H3150baz	Meren met krabbenscheer en fonteinkruiden, buiten afgesloten zeaarmen	#####	ja	#####	2018	1 geen overbelasting	7,30	100,00%								
							2020	1 geen overbelasting	7,30	100,00%								
							2025	1 geen overbelasting	7,30	100,00%								
							2030	1 geen overbelasting	7,30	100,00%								
							H4010B	Vochtige heiden (laagveengebied)	786	ja	2018	9 300 - 350	0,22	100,00%				
											2020	8 250 - 300	0,22	100,00%				
											2025	7 200 - 250	0,22	100,00%				
											2030	6 150 - 200	0,22	100,00%				
											H6410	Blauwgraslanden	1071	ja	2018	1 geen overbelasting	0,20	0,58%
																2 naderende overbelasting	12,92	37,31%
			3 0 - 50	12,53	36,18%													
			4 50 - 100	6,33	18,29%													
			5 100 - 150	1,98	5,71%													
			6 150 - 200	0,59	1,70%													
			7 200 - 250	0,07	0,20%													
			8 250 - 300	0,01	0,02%													
		2020	1 geen overbelasting	2,19	6,32%													
			2 naderende overbelasting	21,65	62,52%													
			3 0 - 50	6,69	19,33%													
			4 50 - 100	3,14	9,08%													
	5 100 - 150	0,85	2,46%															
	6 150 - 200	0,09	0,26%															
	7 200 - 250	0,01	0,02%															
2025	1 geen overbelasting	23,56	68,04%															
	2 naderende overbelasting	9,26	26,75%															
	3 0 - 50	1,20	3,46%															
	4 50 - 100	0,60	1,73%															
	5 100 - 150	0,01	0,02%															
2030	1 geen overbelasting	30,46	87,98%															
	2 naderende overbelasting	3,56	10,27%															
	3 0 - 50	0,53	1,52%															
	4 50 - 100	0,08	0,23%															
H7140A	Overgangs- en trilvenen (trilvenen)	1214	ja	2018	1 geen overbelasting	1,28	74,91%											
					2 naderende overbelasting	0,23	13,59%											
					3 0 - 50	0,14	8,10%											
					5 100 - 150	0,06	3,40%											
				2020	1 geen overbelasting	1,49	87,14%											
					2 naderende overbelasting	0,16	9,46%											
					4 50 - 100	0,06	3,40%											
				2025	1 geen overbelasting	1,65	96,60%											
					2 naderende overbelasting	0,06	3,40%											
				2030	1 geen overbelasting	1,65	96,60%											
	2 naderende overbelasting	0,06	3,40%															
H7140B	Overgangs- en trilvenen (veenmosrietlanden)	714	ja	2018	6 150 - 200	0,21	0,37%											
					7 200 - 250	1,84	3,17%											
					8 250 - 300	4,13	7,09%											
					9 300 - 350	18,80	32,31%											
					10 350 - 400	16,91	29,05%											
					11 400 - 450	7,45	12,81%											
					12 450 - 500	5,57	9,56%											
					13 500 - 550	1,44	2,48%											
					14 550 - 600	1,13	1,95%											
					15 600 - 650	0,27	0,46%											
	16 650 - 700	0,25	0,43%															
	19 800 - 850	0,07	0,11%															
	20 850 - 900	0,12	0,20%															
2020	5 100 - 150	0,01	0,02%															
	6 150 - 200	0,89	1,52%															

13	Alde Feanen	H7140B	Overgangs- en trilvenen (veenmosrietlanden)	714	ja	2020	7 200 - 250	1,99	3,41%					
							8 250 - 300	13,75	23,63%					
							9 300 - 350	18,51	31,81%					
							10 350 - 400	13,05	22,42%					
							11 400 - 450	4,43	7,62%					
							12 450 - 500	3,44	5,91%					
							13 500 - 550	1,42	2,44%					
							14 550 - 600	0,04	0,08%					
							15 600 - 650	0,49	0,84%					
							18 750 - 800	0,07	0,11%					
							19 800 - 850	0,12	0,20%					
							2025	4 50 - 100	0,19	0,33%				
								5 100 - 150	1,86	3,20%				
								6 150 - 200	4,33	7,44%				
								7 200 - 250	20,94	35,98%				
								8 250 - 300	15,63	26,86%				
								9 300 - 350	8,09	13,90%				
								10 350 - 400	4,85	8,33%				
								11 400 - 450	0,68	1,17%				
								12 450 - 500	0,94	1,61%				
								13 500 - 550	0,50	0,86%				
								14 550 - 600	0,00	0,00%				
								16 650 - 700	0,07	0,11%				
								17 700 - 750	0,12	0,20%				
								2030	3 0 - 50	0,19	0,33%			
									4 50 - 100	1,07	1,84%			
							5 100 - 150		3,82	6,56%				
							6 150 - 200		19,15	32,96%				
							7 200 - 250		16,99	29,19%				
							8 250 - 300		9,28	15,94%				
							9 300 - 350		4,84	8,32%				
10 350 - 400	1,23	2,12%												
11 400 - 450	0,95	1,63%												
12 450 - 500	0,50	0,85%												
13 500 - 550	0,01	0,01%												
15 600 - 650	0,07	0,11%												
16 650 - 700	0,12	0,20%												
H7210	Galigaanmoerassen	1571	ja	2018	1 geen overbelasting	0,10	100,00%							
					2020	1 geen overbelasting	0,10		100,00%					
					2025	1 geen overbelasting	0,10	100,00%						
H9100	Hoogveenbossen	1786	ja	2018	1 geen overbelasting	21,47	100,00%							
					2020	1 geen overbelasting	21,47	100,00%						
					2025	1 geen overbelasting	21,47	100,00%						
Lg03	Zwakgebufferde sloot	1786	ja	2018	1 geen overbelasting	0,45	100,00%							
					2020	1 geen overbelasting	0,45	100,00%						
					2025	1 geen overbelasting	0,45	100,00%						
Lg07	Dotterbloemgrasland van veen en klei	1429	ja	2018	1 geen overbelasting	2,53	100,00%							
					2020	1 geen overbelasting	2,53	100,00%						
					2025	1 geen overbelasting	2,53	100,00%						
Lg08	Nat, matig voedselrijk grasland	1571	ja	2018	1 geen overbelasting	82,25	99,66%							
					2 naderende overbelasting	0,19	0,23%							
					3 0 - 50	0,07	0,09%							
					11 400 - 450	0,02	0,03%							
					2020	1 geen overbelasting	82,25	99,66%						
					2 naderende overbelasting	0,26	0,31%							
					11 400 - 450	0,02	0,03%							
					2025	1 geen overbelasting	82,51	99,97%						
					8 250 - 300	0,02	0,03%							
					2030	1 geen overbelasting	82,51	99,97%						
Lg10	Kamrasweide & Bloemrijk weidevogelgrasland van het zand- en veengebied	#####	ja	#####	1 geen overbelasting	58,66	99,09%							
					2 naderende overbelasting	0,53	0,89%							
					13 500 - 550	0,01	0,02%							
					2020	1 geen overbelasting	58,68	99,14%						
					2 naderende overbelasting	0,50	0,85%							
					14 550 - 600	0,01	0,02%							
					2025	1 geen overbelasting	59,19	99,98%						
					10 350 - 400	0,01	0,02%							
					2030	1 geen overbelasting	59,19	99,98%						
					9 300 - 350	0,01	0,02%							
15	Van Oordt's Mersken	H3130	Zwakgebufferde vennen	571	ja	2018	23 1000 - 1050	0,06	100,00%					
							2020	22 950 - 1000	0,06	100,00%				
							2025	21 900 - 950	0,06	100,00%				
							2030	19 800 - 850	0,06	100,00%				
							H4010A	Vochtige heiden (hogere zandgronden)	1214	ja	2018	3 0 - 50	0,08	1,81%
												4 50 - 100	0,28	1,82%
												5 100 - 150	0,21	5,12%
												6 150 - 200	0,33	7,95%
												7 200 - 250	1,74	41,54%
												8 250 - 300	0,44	10,48%
												9 300 - 350	0,65	15,55%
												13 500 - 550	0,23	5,38%
		14 550 - 600	0,43	10,34%										
		2020	3 0 - 50	0,15	3,63%									
		4 50 - 100	0,21	5,12%										
		5 100 - 150	0,33	7,95%										
		6 150 - 200	1,74	41,54%										
		7 200 - 250	0,33	7,96%										
		8 250 - 300	0,76	18,06%										
		11 400 - 450	0,23	5,38%										
		12 450 - 500	0,43	10,34%										
		2025	1 geen overbelasting	0,08	1,81%									
		2 naderende overbelasting	0,29	6,95%										
		3 0 - 50	0,32	7,66%										
4 50 - 100	0,99	23,49%												
5 100 - 150	1,06	25,23%												
6 150 - 200	0,80	19,14%												
10 350 - 400	0,23	5,38%												
11 400 - 450	0,43	10,34%												
2030	1 geen overbelasting	0,21	5,10%											
2 naderende overbelasting	0,47	11,31%												
3 0 - 50	0,99	23,49%												
4 50 - 100	1,06	25,23%												
5 100 - 150	0,80	19,14%												
9 300 - 350	0,23	5,38%												
10 350 - 400	0,43	10,34%												
H6230dka	Heischrale graslanden, droog kalkarm	857	ja	2018	7 200 - 250	0,10	9,09%							
					8 250 - 300	0,00	0,06%							
					9 300 - 350	0,00	0,10%							
					10 350 - 400	0,01	0,79%							
					11 400 - 450	0,11	9,96%							
					12 450 - 500	0,08	6,76%							
					14 550 - 600	0,09	7,79%							
					15 600 - 650	0,02	1,60%							
					16 650 - 700	0,48	42,90%							
					18 750 - 800	0,23	20,96%							
2020	6 150 - 200	0,10	9,09%											
7 200 - 250	0,00	0,00%												
8 250 - 300	0,00	0,10%												
9 300 - 350	0,00	0,43%												
10 350 - 400	0,11	10,32%												
11 400 - 450	0,08	6,76%												
13 500 - 550	0,09	7,79%												
14 550 - 600	0,02	1,60%												

15	Van Oordt's Mersken	H6230dka	Heischrale graslanden, droog kalkarm	857	ja	2020	15 600 - 650	0,48	42,90%
							17 700 - 750	0,23	20,96%
						2025	4 50 - 100	0,07	6,54%
							5 100 - 150	0,03	2,61%
							7 200 - 250	0,00	0,10%
							8 250 - 300	0,01	0,79%
							9 300 - 350	0,14	12,31%
							10 350 - 400	0,05	4,41%
							11 400 - 450	0,09	7,79%
							12 450 - 500	0,02	1,60%
							13 500 - 550	0,48	42,90%
							15 600 - 650	0,23	20,96%
						2030	3 0 - 50	0,07	5,93%
							4 50 - 100	0,04	3,22%
							6 150 - 200	0,00	0,10%
							7 200 - 250	0,01	0,79%
							8 250 - 300	0,14	12,31%
							9 300 - 350	0,05	4,41%
							10 350 - 400	0,09	7,79%
							11 400 - 450	0,02	1,60%
							12 450 - 500	0,48	42,90%
							14 550 - 600	0,23	20,96%
		H6410	Blauwgraslanden	1071	ja	2018	2 naderende overbelasting	0,30	4,63%
							3 0 - 50	0,41	6,50%
							4 50 - 100	1,11	17,44%
							5 100 - 150	1,17	18,30%
							6 150 - 200	0,51	8,04%
							7 200 - 250	1,10	17,23%
							8 250 - 300	0,86	13,51%
							9 300 - 350	0,01	0,16%
							10 350 - 400	0,16	2,53%
							11 400 - 450	0,05	0,74%
							12 450 - 500	0,49	7,71%
							13 500 - 550	0,00	0,01%
							14 550 - 600	0,20	3,20%
						2020	2 naderende overbelasting	0,71	11,13%
							3 0 - 50	0,95	14,93%
							4 50 - 100	1,17	18,29%
							5 100 - 150	0,67	10,55%
							6 150 - 200	0,71	11,12%
							7 200 - 250	1,25	19,61%
							8 250 - 300	0,01	0,16%
							9 300 - 350	0,16	2,53%
							10 350 - 400	0,05	0,74%
							11 400 - 450	0,49	7,71%
							12 450 - 500	0,00	0,01%
							13 500 - 550	0,20	3,20%
						2025	1 geen overbelasting	0,71	11,13%
							2 naderende overbelasting	1,41	22,06%
							3 0 - 50	0,88	13,78%
							4 50 - 100	0,60	9,42%
							5 100 - 150	1,38	21,60%
							6 150 - 200	0,49	7,66%
							7 200 - 250	0,12	1,88%
							8 250 - 300	0,06	0,89%
							9 300 - 350	0,09	1,38%
							10 350 - 400	0,45	7,00%
							11 400 - 450	0,21	3,22%
						2030	1 geen overbelasting	1,66	26,06%
							2 naderende overbelasting	1,33	20,81%
							3 0 - 50	0,61	9,51%
							4 50 - 100	1,38	21,60%
							5 100 - 150	0,49	7,66%
							6 150 - 200	0,12	1,88%
							7 200 - 250	0,06	0,89%
							8 250 - 300	0,09	1,38%
							9 300 - 350	0,45	7,01%
							10 350 - 400	0,20	3,20%
							9 300 - 350	0,00	0,01%
		H9190	Oude eikenbossen	1071	ja	2018	13 500 - 550	0,19	12,83%
							16 650 - 700	0,06	4,12%
							17 700 - 750	0,40	26,81%
							19 800 - 850	0,11	7,29%
							20 850 - 900	0,74	48,95%
						2020	8 250 - 300	0,00	0,01%
							12 450 - 500	0,19	12,83%
							15 600 - 650	0,06	4,12%
							16 650 - 700	0,40	26,81%
							18 750 - 800	0,85	56,24%
						2025	7 200 - 250	0,00	0,01%
							11 400 - 450	0,19	12,83%
							13 500 - 550	0,06	4,12%
							14 550 - 600	0,40	26,81%
							16 650 - 700	0,11	7,29%
							17 700 - 750	0,74	48,95%
						2030	6 150 - 200	0,00	0,01%
							10 350 - 400	0,19	12,83%
							12 450 - 500	0,06	4,12%
							13 500 - 550	0,40	26,81%
							14 550 - 600	0,11	7,29%
							15 600 - 650	0,74	48,95%
		Lg05	Grote-zeggenmoeras	1714	ja	2018	1 geen overbelasting	12,43	100,00%
						2020	1 geen overbelasting	12,43	100,00%
						2025	1 geen overbelasting	12,43	100,00%
						2030	1 geen overbelasting	12,43	100,00%
		Lg06	Dotterbloemgrasland van beekdalen	1429	nee	2018	1 geen overbelasting	0,16	100,00%
						2020	1 geen overbelasting	0,16	100,00%
						2025	1 geen overbelasting	0,16	100,00%
						2030	1 geen overbelasting	0,16	100,00%
		Lg07	Dotterbloemgrasland van veen en klei	1429	ja	2018	1 geen overbelasting	127,17	96,16%
							2 naderende overbelasting	2,75	2,08%
							3 0 - 50	0,18	0,13%
							4 50 - 100	0,70	0,53%
							5 100 - 150	0,66	0,50%
							6 150 - 200	0,80	0,60%
						2020	1 geen overbelasting	129,92	98,24%
							2 naderende overbelasting	0,75	0,57%
							3 0 - 50	1,11	0,84%
							4 50 - 100	0,47	0,36%
						2025	1 geen overbelasting	130,52	98,70%
							2 naderende overbelasting	1,16	0,88%
							3 0 - 50	0,56	0,42%
						2030	1 geen overbelasting	131,45	99,40%
							2 naderende overbelasting	0,80	0,60%
		Lg08	Nat, matig voedselrijk grasland	1571	ja	2018	1 geen overbelasting	129,20	99,30%
							2 naderende overbelasting	0,55	0,42%
							3 0 - 50	0,21	0,16%
							4 50 - 100	0,15	0,12%
						2020	1 geen overbelasting	129,71	99,69%
							2 naderende overbelasting	0,40	0,31%
						2025	1 geen overbelasting	130,11	100,00%
						2030	1 geen overbelasting	130,11	100,00%
		Lg10	Kamgrasweide & Bloemrijk weidevogelgrasland van het zand- en veengebied	#####	ja	#####	1 geen overbelasting	54,07	93,76%
							2 naderende overbelasting	1,93	3,35%
							3 0 - 50	0,17	0,29%
							4 50 - 100	0,46	0,80%
							5 100 - 150	0,41	0,71%
							6 150 - 200	0,62	1,08%

15	Van Oordt's Mersken	Lg10	Kamgrasweide & Bloemrijk weidevogelgrasland van	1429	ja	2020	1 geen overbelasting	56,00	97,11%							
							2 naderende overbelasting	0,58	1,00%							
							3 0 - 50	0,78	1,36%							
							4 50 - 100	0,30	0,53%							
							2025	1 geen overbelasting	56,37	97,75%						
								2 naderende overbelasting	0,90	1,57%						
								3 0 - 50	0,40	0,69%						
							2030	1 geen overbelasting	57,04	98,92%						
								2 naderende overbelasting	0,62	1,08%						
								3 0 - 50	0,09	0,13%						
							16	Wijnjetper Schar	H2320	Binnenlandse kraaiheibegroeiingen	1071	ja	2018	5 100 - 150	0,00	0,01%
														8 250 - 300	0,37	99,99%
														4 50 - 100	0,00	0,01%
													2020	8 250 - 300	0,37	99,99%
														3 0 - 50	0,00	0,01%
6 150 - 200	0,37	99,99%														
2025	2 naderende overbelasting	0,00	0,01%													
	5 100 - 150	0,37	99,99%													
	15 600 - 650	0,03	12,91%													
H3130	Zwakgebufferde vennen	571	ja	2018	17 700 - 750	0,12							49,36%			
					18 750 - 800	0,09							37,73%			
					2020	14 550 - 600							0,03	12,91%		
					16 650 - 700	0,12							49,36%			
					17 700 - 750	0,02							6,36%			
					18 750 - 800	0,08							31,36%			
					2025	12 450 - 500			0,03	12,91%						
						14 550 - 600			0,12	46,50%						
						15 600 - 650			0,01	2,86%						
					2030	16 650 - 700			0,09	37,73%						
						11 400 - 450			0,03	12,91%						
						13 500 - 550			0,12	46,50%						
					2025	14 550 - 600			0,01	2,86%						
						15 600 - 650			0,09	37,73%						
						17 700 - 750			0,07	100,00%						
2020	17 700 - 750	0,07	100,00%													
	15 600 - 650	0,07	100,00%													
	14 550 - 600	0,07	100,00%													
H4010A	Vochtige heiden (hogere zandgronden)	1214	ja	2018	1 geen overbelasting	0,37			1,79%							
					2 naderende overbelasting	1,76			8,47%							
					3 0 - 50	4,14			19,91%							
					4 50 - 100	2,29			10,98%							
					5 100 - 150	3,17			15,25%							
					6 150 - 200	3,05			14,66%							
					7 200 - 250	2,67			12,81%							
					8 250 - 300	1,19			5,70%							
					9 300 - 350	1,48			7,12%							
					10 350 - 400	0,33			1,59%							
					11 400 - 450	0,25			1,22%							
					12 450 - 500	0,03			0,14%							
					13 500 - 550	0,07			0,33%							
					15 600 - 650	0,01			0,03%							
					2020	1 geen overbelasting			0,61	2,93%						
2 naderende overbelasting	3,97	19,07%														
3 0 - 50	2,87	13,81%														
2025	4 50 - 100	3,16	15,18%													
	5 100 - 150	3,20	15,36%													
	6 150 - 200	3,64	17,46%													
2030	7 200 - 250	0,73	3,53%													
	8 250 - 300	1,94	9,33%													
	9 300 - 350	0,31	1,49%													
2025	10 350 - 400	0,03	0,13%													
	11 400 - 450	0,28	1,36%													
	12 450 - 500	0,07	0,33%													
2020	14 550 - 600	0,01	0,03%													
	1 geen overbelasting	6,28	30,16%													
	2 naderende overbelasting	3,55	17,05%													
2025	3 0 - 50	3,24	15,58%													
	4 50 - 100	3,98	19,11%													
	5 100 - 150	0,53	2,56%													
2030	6 150 - 200	2,15	10,31%													
	7 200 - 250	0,71	3,40%													
	8 250 - 300	0,03	0,13%													
2020	9 300 - 350	0,28	1,36%													
	10 350 - 400	0,07	0,33%													
	12 450 - 500	0,01	0,03%													
2025	1 geen overbelasting	8,56	41,14%													
	2 naderende overbelasting	4,63	22,25%													
	3 0 - 50	3,86	18,56%													
2030	4 50 - 100	0,52	2,50%													
	5 100 - 150	2,35	11,29%													
	6 150 - 200	0,50	2,42%													
2025	7 200 - 250	0,28	1,35%													
	8 250 - 300	0,10	0,46%													
	11 400 - 450	0,01	0,03%													
2030	4 50 - 100	1,32	9,14%													
	5 100 - 150	3,73	25,87%													
	6 150 - 200	3,08	21,34%													
2020	7 200 - 250	1,04	7,19%													
	8 250 - 300	1,62	11,23%													
	9 300 - 350	0,56	3,88%													
2025	10 350 - 400	0,75	5,19%													
	11 400 - 450	0,24	1,65%													
	12 450 - 500	0,59	4,06%													
2030	13 500 - 550	1,28	8,87%													
	15 600 - 650	0,16	1,13%													
	16 650 - 700	0,05	0,37%													
2020	20 850 - 900	0,01	0,05%													
	23 1000 - 1050	0,01	0,04%													
	3 0 - 50	1,06	7,33%													
2025	4 50 - 100	3,31	22,92%													
	5 100 - 150	2,72	18,84%													
	6 150 - 200	2,08	14,45%													
2030	7 200 - 250	1,37	9,51%													
	8 250 - 300	0,66	4,61%													
	9 300 - 350	0,59	4,06%													
2025	10 350 - 400	0,46	3,16%													
	11 400 - 450	0,60	4,16%													
	12 450 - 500	1,35	9,38%													
2030	14 550 - 600	0,08	0,54%													
	15 600 - 650	0,08	0,58%													
	16 650 - 700	0,05	0,37%													
2020	19 800 - 850	0,01	0,05%													
	23 1000 - 1050	0,01	0,04%													
	2 naderende overbelasting	2,56	17,72%													
2025	3 0 - 50	3,73	25,82%													
	4 50 - 100	2,70	18,74%													
	5 100 - 150	1,50	10,41%													
2030	6 150 - 200	0,72	4,96%													
	7 200 - 250	0,59	4,06%													
	8 250 - 300	0,46	3,16%													
2020	9 300 - 350	0,67	4,68%													
	10 350 - 400	1,28	8,87%													
	12 450 - 500	0,08	0,54%													
2025	13 500 - 550	0,14	0,98%													
	17 700 - 750	0,01	0,05%													
	20 850 - 900	0,01	0,04%													
2030	1 geen overbelasting	1,32	9,14%													
	2 naderende overbelasting	4,96	34,40%													
	3 0 - 50	2,70	18,74%													
2020	4 50 - 100	1,50	10,41%													

16	Wijnjeterper Schar	H4030	Droge heiden	1071	ja	2030	5 100 - 150	0,72	4,96%					
							6 150 - 200	0,89	6,19%					
							7 200 - 250	0,15	1,03%					
							8 250 - 300	0,67	4,68%					
							9 300 - 350	1,28	8,87%					
							11 400 - 450	0,16	1,13%					
							12 450 - 500	0,05	0,37%					
							15 600 - 650	0,01	0,05%					
							18 750 - 800	0,01	0,04%					
							19 350 - 400	0,02	1,06%					
							H6230vka	Heischrale graslanden, vochtig kalkarm	714	ja	2018	11 400 - 450	0,53	35,26%
												12 450 - 500	0,28	15,11%
												13 500 - 550	0,05	3,46%
												14 550 - 600	0,08	5,14%
												15 600 - 650	0,02	1,13%
		16 650 - 700	0,06	4,23%										
		17 700 - 750	0,24	15,66%										
		19 800 - 850	0,14	8,94%										
		2020	10 350 - 400	0,55	36,33%									
			11 400 - 450	0,22	14,38%									
			12 450 - 500	0,21	14,20%									
			13 500 - 550	0,08	5,14%									
			15 600 - 650	0,08	5,36%									
		2025	17 700 - 750	0,24	15,66%									
			18 750 - 800	0,08	5,41%									
			19 800 - 850	0,05	3,54%									
			8 250 - 300	0,02	1,06%									
			9 300 - 350	0,57	38,00%									
			10 350 - 400	0,24	22,37%									
			11 400 - 450	0,13	8,58%									
			12 450 - 500	0,00	0,02%									
			13 500 - 550	0,08	5,36%									
			15 600 - 650	0,24	15,66%									
			16 650 - 700	0,08	5,41%									
			17 700 - 750	0,05	3,54%									
			2030	7 200 - 250	0,02	1,06%								
				8 250 - 300	0,57	38,00%								
				9 300 - 350	0,34	22,37%								
		10 350 - 400		0,13	8,58%									
		11 400 - 450		0,00	0,02%									
		H6410	Blauwgraslanden	1071	ja	2018	12 450 - 500	0,08	5,36%					
							14 550 - 600	0,24	15,66%					
							15 600 - 650	0,14	8,94%					
							4 50 - 100	0,15	4,16%					
							5 100 - 150	0,39	10,67%					
							6 150 - 200	1,15	31,41%					
							7 200 - 250	0,39	10,80%					
							8 250 - 300	0,88	24,23%					
							10 350 - 400	0,19	5,09%					
							11 400 - 450	0,32	8,75%					
12 450 - 500	0,17						4,69%							
17 700 - 750	0,01						0,20%							
2020	3 0 - 50						0,15	4,16%						
	4 50 - 100						0,39	10,67%						
	5 100 - 150						1,03	28,11%						
	6 150 - 200	0,51	14,10%											
	7 200 - 250	0,04	1,04%											
2025	8 250 - 300	0,85	23,20%											
	9 300 - 350	0,19	5,09%											
	10 350 - 400	0,29	8,02%											
	11 400 - 450	0,19	5,34%											
	12 450 - 500	0,00	0,08%											
	17 700 - 750	0,01	0,20%											
	2 naderende overbelasting	0,24	6,48%											
	3 0 - 50	0,76	20,73%											
	4 50 - 100	1,02	27,95%											
	5 100 - 150	0,11	2,91%											
	6 150 - 200	0,85	23,20%											
	7 200 - 250	0,02	0,66%											
	8 250 - 300	0,45	12,45%											
	9 300 - 350	0,20	5,42%											
	15 600 - 650	0,01	0,20%											
2030	1 geen overbelasting	0,15	4,16%											
	2 naderende overbelasting	0,84	23,05%											
	3 0 - 50	1,02	27,95%											
	4 50 - 100	0,11	2,91%											
	5 100 - 150	0,85	23,20%											
H7150	Pioniervegetaties met snavelbiezen	1429	ja	2018	6 150 - 200	0,02	0,66%							
					7 200 - 250	0,45	12,45%							
					8 250 - 300	0,20	5,42%							
					13 500 - 550	0,01	0,20%							
					1 geen overbelasting	1,53	56,11%							
					2 naderende overbelasting	0,65	23,96%							
					3 0 - 50	0,27	9,89%							
					4 50 - 100	0,18	6,70%							
					7 200 - 250	0,08	3,11%							
					10 350 - 400	0,01	0,23%							
					2020	1 geen overbelasting	1,82	67,01%						
						2 naderende overbelasting	0,62	22,95%						
						3 0 - 50	0,18	6,70%						
						7 200 - 250	0,08	3,11%						
						10 350 - 400	0,01	0,23%						
2025	1 geen overbelasting	2,57	94,39%											
	2 naderende overbelasting	0,06	2,27%											
	4 50 - 100	0,08	3,11%											
	7 200 - 250	0,01	0,23%											
	1 geen overbelasting	2,63	96,66%											
2030	3 0 - 50	0,08	3,11%											
	6 150 - 200	0,01	0,23%											
	3 0 - 50	2,30	9,68%											
	4 50 - 100	1,43	6,02%											
	5 100 - 150	2,07	8,70%											
17	Bakkeveense Duinen	H2310	Stuifzandheiden met struikhei	1071	ja	2018	6 150 - 200	2,90	12,19%					
							7 200 - 250	4,15	17,48%					
							8 250 - 300	2,21	9,32%					
							9 300 - 350	1,08	4,57%					
							10 350 - 400	1,99	8,40%					
							11 400 - 450	1,15	4,83%					
							12 450 - 500	1,90	7,99%					
							13 500 - 550	0,54	2,26%					
							14 550 - 600	0,31	1,31%					
							15 600 - 650	0,07	0,29%					
							16 650 - 700	1,35	5,69%					
							17 700 - 750	0,14	0,61%					
							19 800 - 850	0,16	0,66%					
							20 850 - 900	0,00	0,00%					
							2020	3 0 - 50	3,46	14,58%				
								4 50 - 100	1,94	8,17%				
								5 100 - 150	1,91	8,06%				
								6 150 - 200	3,01	12,66%				
								7 200 - 250	4,73	19,92%				
							2025	8 250 - 300	0,32	1,36%				
								9 300 - 350	1,65	6,96%				
								10 350 - 400	2,17	9,14%				
								11 400 - 450	1,52	6,41%				
								12 450 - 500	0,76	3,18%				
								13 500 - 550	0,50	2,11%				
								14 550 - 600	0,12	0,49%				
								15 600 - 650	1,12	4,70%				

17	Bakkeveense Duinen	H2310	Stuifzandheiden met struikhei	1071	ja	2020	16 650 - 700	0,35	1,47%
							17 700 - 750	0,03	0,13%
							18 750 - 800	0,07	0,30%
							19 800 - 850	0,09	0,36%
							20 850 - 900	0,00	0,00%
						2025	1 geen overbelasting	2,30	9,68%
							2 naderende overbelasting	3,11	13,08%
							3 0 - 50	1,91	8,06%
							4 50 - 100	3,69	15,55%
							5 100 - 150	4,04	17,03%
							6 150 - 200	0,32	1,36%
							7 200 - 250	1,78	7,48%
							8 250 - 300	2,04	8,60%
							9 300 - 350	1,98	8,33%
							10 350 - 400	0,54	2,26%
							11 400 - 450	0,31	1,31%
							12 450 - 500	0,07	0,29%
							13 500 - 550	1,35	5,69%
							14 550 - 600	0,14	0,61%
							15 600 - 650	0,05	0,23%
							16 650 - 700	0,10	0,44%
							17 700 - 750	0,00	0,00%
						2030	1 geen overbelasting	3,73	15,70%
							2 naderende overbelasting	4,41	18,59%
							3 0 - 50	2,87	12,08%
							4 50 - 100	4,04	17,03%
							5 100 - 150	0,64	2,70%
							6 150 - 200	2,10	8,85%
							7 200 - 250	1,40	5,90%
							8 250 - 300	1,98	8,33%
							9 300 - 350	0,54	2,26%
							10 350 - 400	0,31	1,31%
							11 400 - 450	0,24	1,00%
							12 450 - 500	1,30	5,45%
							13 500 - 550	0,03	0,13%
							14 550 - 600	0,16	0,66%
							15 600 - 650	0,00	0,00%
		H2320	Binnenlandse kraaiheibegroeiingen	1071	ja	2018	3 0 - 50	1,27	8,66%
							4 50 - 100	0,85	5,81%
							5 100 - 150	1,16	7,94%
							6 150 - 200	2,35	16,08%
							7 200 - 250	1,08	7,35%
							8 250 - 300	1,84	12,58%
							9 300 - 350	1,33	9,11%
							10 350 - 400	0,67	4,57%
							11 400 - 450	0,68	4,62%
							12 450 - 500	1,43	9,73%
							13 500 - 550	0,56	3,86%
							14 550 - 600	0,56	3,84%
							15 600 - 650	0,05	0,31%
							16 650 - 700	0,68	4,67%
							17 700 - 750	0,08	0,51%
							18 750 - 800	0,00	0,00%
							19 800 - 850	0,05	0,32%
						2020	3 0 - 50	2,12	14,47%
							4 50 - 100	0,43	2,96%
							5 100 - 150	1,78	12,19%
							6 150 - 200	1,36	9,33%
							7 200 - 250	2,85	19,50%
							8 250 - 300	0,98	6,66%
							9 300 - 350	1,02	6,96%
							10 350 - 400	0,68	4,66%
							11 400 - 450	1,26	8,57%
							12 450 - 500	0,37	2,52%
							13 500 - 550	0,70	4,80%
							14 550 - 600	0,28	1,89%
							15 600 - 650	0,53	3,59%
							16 650 - 700	0,23	1,60%
							17 700 - 750	0,00	0,00%
							18 750 - 800	0,05	0,32%
						2025	1 geen overbelasting	1,27	8,66%
							2 naderende overbelasting	1,28	8,77%
							3 0 - 50	1,85	12,66%
							4 50 - 100	1,29	8,84%
							5 100 - 150	2,85	19,50%
							6 150 - 200	0,98	6,66%
							7 200 - 250	1,02	6,96%
							8 250 - 300	0,68	4,66%
							9 300 - 350	1,43	9,76%
							10 350 - 400	0,56	3,86%
							11 400 - 450	0,56	3,84%
							12 450 - 500	0,05	0,31%
							13 500 - 550	0,63	4,31%
							14 550 - 600	0,13	0,88%
							15 600 - 650	0,04	0,25%
							16 650 - 700	0,01	0,08%
						2030	1 geen overbelasting	2,12	14,47%
							2 naderende overbelasting	3,15	21,53%
							3 0 - 50	0,43	2,93%
							4 50 - 100	2,85	19,50%
							5 100 - 150	0,98	6,66%
							6 150 - 200	1,03	7,02%
							7 200 - 250	0,67	4,60%
							8 250 - 300	1,43	9,76%
							9 300 - 350	0,56	3,86%
							10 350 - 400	0,56	3,84%
							11 400 - 450	0,16	1,08%
							12 450 - 500	0,65	4,42%
							13 500 - 550	0,00	0,00%
							14 550 - 600	0,05	0,32%
							10 350 - 400	0,06	0,42%
							12 450 - 500	0,28	1,94%
							13 500 - 550	0,05	0,36%
							14 550 - 600	0,04	0,29%
							16 650 - 700	0,04	0,29%
							18 750 - 800	0,11	0,78%
							19 800 - 850	0,04	0,29%
						2025	8 250 - 300	0,06	0,43%
							10 350 - 400	0,28	1,94%
							11 400 - 450	0,05	0,36%
							12 450 - 500	0,04	0,29%
							14 550 - 600	0,04	0,29%
							16 650 - 700	0,15	1,07%
							17 700 - 750	0,00	0,00%
						2030	7 200 - 250	0,06	0,43%
							9 300 - 350	0,28	1,94%
							10 350 - 400	0,05	0,36%
							11 400 - 450	0,04	0,29%
							13 500 - 550	0,04	0,29%
							15 600 - 650	0,15	1,07%
							16 650 - 700	0,00	0,00%
							18 750 - 800	0,14	1,00%
							19 800 - 850	0,00	0,00%
		H3130	Zwakgebufferde vennen	571	ja	2018	18 750 - 800	0,14	24,17%
							19 800 - 850	0,00	0,26%

17	Bakkeveense Duinen	H3130	Zwakgebufferde vennen	571	ja	2018	22 950 - 1000	0,15	26,42%
							24 1050 - 1100	0,21	36,04%
							26 1150 - 1200	0,08	13,13%
						2020	17 700 - 750	0,14	24,16%
							19 800 - 850	0,00	0,26%
							22 950 - 1000	0,15	26,42%
							23 1000 - 1050	0,03	4,72%
							24 1050 - 1100	0,18	31,31%
							25 1100 - 1150	0,05	8,52%
							26 1150 - 1200	0,03	4,61%
						2025	15 600 - 650	0,14	24,16%
							17 700 - 750	0,00	0,26%
							20 850 - 900	0,15	26,42%
							21 900 - 950	0,18	31,55%
							22 950 - 1000	0,03	4,49%
							23 1000 - 1050	0,05	8,52%
							24 1050 - 1100	0,03	4,61%
						2030	14 550 - 600	0,14	24,16%
							16 650 - 700	0,00	0,26%
							19 800 - 850	0,15	26,42%
							20 850 - 900	0,21	36,04%
							22 950 - 1000	0,08	13,13%
		H3160	Zure vennen	714	ja	2018	12 450 - 500	0,30	35,55%
							13 500 - 550	0,06	7,52%
							14 550 - 600	0,01	1,47%
							15 600 - 650	0,09	10,98%
							17 700 - 750	0,02	2,68%
							19 800 - 850	0,25	41,82%
						2020	12 450 - 500	0,30	35,55%
							13 500 - 550	0,06	7,52%
							14 550 - 600	0,02	2,14%
							15 600 - 650	0,09	10,29%
							16 650 - 700	0,02	2,68%
							18 750 - 800	0,01	1,26%
							19 800 - 850	0,34	40,56%
						2025	10 350 - 400	0,30	35,55%
							11 400 - 450	0,06	7,52%
							12 450 - 500	0,02	2,14%
							13 500 - 550	0,09	10,29%
							14 550 - 600	0,02	2,68%
							16 650 - 700	0,01	1,26%
							17 700 - 750	0,34	40,56%
						2030	9 300 - 350	0,30	35,55%
							10 350 - 400	0,06	7,52%
							11 400 - 450	0,02	2,14%
							12 450 - 500	0,09	10,29%
							13 500 - 550	0,02	2,68%
							15 600 - 650	0,35	41,82%
		H4010A	Vochtige heiden (hogere zandgronden)	1214	ja	2018	1 geen overbelasting	0,12	4,33%
							2 naderende overbelasting	0,52	18,88%
							3 0 - 50	0,23	8,48%
							4 50 - 100	1,16	42,41%
							5 100 - 150	0,40	14,61%
							6 150 - 200	0,01	0,54%
							9 300 - 350	0,14	5,19%
							10 350 - 400	0,03	1,13%
							12 450 - 500	0,11	4,08%
							13 500 - 550	0,01	0,36%
						2020	1 geen overbelasting	0,14	5,28%
							2 naderende overbelasting	0,68	24,87%
							3 0 - 50	0,70	25,71%
							4 50 - 100	0,58	21,25%
							5 100 - 150	0,32	11,61%
							6 150 - 200	0,01	0,54%
							8 250 - 300	0,14	5,19%
							9 300 - 350	0,03	1,13%
							11 400 - 450	0,11	4,08%
							12 450 - 500	0,01	0,36%
						2025	1 geen overbelasting	0,87	31,69%
							2 naderende overbelasting	1,27	46,28%
							3 0 - 50	0,29	10,73%
							4 50 - 100	0,01	0,54%
							6 150 - 200	0,14	5,19%
							7 200 - 250	0,03	1,13%
							9 300 - 350	0,11	4,08%
							10 350 - 400	0,01	0,36%
						2030	1 geen overbelasting	2,11	77,10%
							2 naderende overbelasting	0,32	11,61%
							3 0 - 50	0,01	0,54%
							5 100 - 150	0,14	5,19%
							6 150 - 200	0,03	1,13%
							8 250 - 300	0,11	4,08%
							9 300 - 350	0,01	0,36%
		H4030	Droge heiden	1071	ja	2018	4 50 - 100	1,05	9,29%
							5 100 - 150	1,05	9,24%
							6 150 - 200	0,99	8,74%
							7 200 - 250	1,56	13,72%
							8 250 - 300	0,30	2,67%
							9 300 - 350	2,55	22,54%
							10 350 - 400	2,30	20,30%
							11 400 - 450	0,22	1,91%
							12 450 - 500	0,24	2,15%
							13 500 - 550	0,13	1,12%
							14 550 - 600	0,58	5,10%
							16 650 - 700	0,31	2,72%
							17 700 - 750	0,06	0,50%
							18 750 - 800	0,00	0,01%
						2020	3 0 - 50	0,39	3,42%
							4 50 - 100	1,20	10,56%
							5 100 - 150	1,51	13,29%
							6 150 - 200	0,67	5,89%
							7 200 - 250	1,15	10,11%
							8 250 - 300	1,51	13,33%
							9 300 - 350	1,10	9,67%
							10 350 - 400	2,47	21,80%
							11 400 - 450	0,04	0,34%
							12 450 - 500	0,24	2,15%
							13 500 - 550	0,70	6,22%
							16 650 - 700	0,36	3,21%
							17 700 - 750	0,00	0,01%
						2025	2 naderende overbelasting	1,58	13,98%
							3 0 - 50	1,51	13,29%
							4 50 - 100	0,82	7,20%
							5 100 - 150	1,00	8,84%
							6 150 - 200	2,50	22,08%
							7 200 - 250	1,23	10,84%
							8 250 - 300	1,34	11,85%
							9 300 - 350	0,28	2,49%
							10 350 - 400	0,13	1,12%
							11 400 - 450	0,58	5,10%
							13 500 - 550	0,23	2,02%
							14 550 - 600	0,14	1,20%
							15 600 - 650	0,00	0,01%
						2030	1 geen overbelasting	1,05	9,29%
							2 naderende overbelasting	2,04	17,98%
							3 0 - 50	0,82	7,20%
							4 50 - 100	1,00	8,84%
							5 100 - 150	2,50	22,08%
							6 150 - 200	1,25	11,04%

17	Bakkeveense Duinen	H4030	Droge heiden	1071	ja	2030	7 200 - 250	1,36	12,00%
							8 250 - 300	0,24	2,15%
							9 300 - 350	0,13	1,12%
							10 350 - 400	0,58	5,10%
							12 450 - 500	0,31	2,72%
							13 500 - 550	0,06	0,50%
		H6230	Heischrale graslanden	714	ja	2018	10 350 - 400	0,30	4,26%
							11 400 - 450	0,31	4,35%
							12 450 - 500	0,89	12,60%
							13 500 - 550	0,46	6,58%
							14 550 - 600	0,97	13,75%
							15 600 - 650	0,28	3,92%
							16 650 - 700	1,82	25,89%
							17 700 - 750	0,08	1,10%
							18 750 - 800	0,30	4,30%
							19 800 - 850	0,34	4,83%
							20 850 - 900	0,00	0,02%
							21 900 - 950	0,41	5,85%
							22 950 - 1000	0,23	3,23%
							23 1000 - 1050	0,24	3,46%
							24 1050 - 1100	0,12	1,72%
							25 1100 - 1150	0,29	4,13%
							26 1150 - 1200	0,00	0,00%
						2020	10 350 - 400	0,30	4,26%
							11 400 - 450	0,56	8,00%
							12 450 - 500	1,09	15,54%
							13 500 - 550	0,25	3,54%
							14 550 - 600	0,78	11,09%
							15 600 - 650	0,55	7,78%
							16 650 - 700	1,57	22,26%
							17 700 - 750	0,29	4,18%
							18 750 - 800	0,31	4,46%
							19 800 - 850	0,03	0,49%
							20 850 - 900	0,15	2,20%
							21 900 - 950	0,49	6,90%
							22 950 - 1000	0,00	0,00%
							23 1000 - 1050	0,32	4,55%
							24 1050 - 1100	0,33	4,75%
							25 1100 - 1150	0,00	0,00%
						2025	8 250 - 300	0,30	4,26%
							9 300 - 350	0,31	4,35%
							10 350 - 400	1,35	19,19%
							11 400 - 450	0,25	3,54%
							12 450 - 500	0,93	13,17%
							13 500 - 550	1,22	17,30%
							14 550 - 600	0,75	10,65%
							15 600 - 650	0,29	4,18%
							16 650 - 700	0,35	4,95%
							17 700 - 750	0,00	0,02%
							18 750 - 800	0,15	2,18%
							19 800 - 850	0,49	6,90%
							20 850 - 900	0,24	3,46%
							21 900 - 950	0,12	1,72%
							22 950 - 1000	0,29	4,13%
							23 1000 - 1050	0,00	0,00%
						2030	7 200 - 250	0,30	4,26%
							8 250 - 300	0,31	4,35%
							9 300 - 350	1,35	19,19%
							10 350 - 400	0,25	3,54%
							11 400 - 450	0,93	13,17%
							12 450 - 500	1,23	17,53%
							13 500 - 550	0,73	10,43%
							14 550 - 600	0,30	4,30%
							15 600 - 650	0,34	4,83%
							16 650 - 700	0,00	0,02%
							17 700 - 750	0,41	5,85%
							18 750 - 800	0,23	3,23%
							19 800 - 850	0,24	3,46%
							20 850 - 900	0,12	1,72%
							21 900 - 950	0,29	4,13%
							22 950 - 1000	0,00	0,00%
		H6230vka	Heischrale graslanden, vochtig kalkarm	714	ja	2018	12 450 - 500	0,03	62,36%
							14 550 - 600	0,00	0,04%
							16 650 - 700	0,00	0,04%
							19 800 - 850	0,01	28,56%
							11 400 - 450	0,03	62,36%
						2020	14 550 - 600	0,00	0,04%
							16 650 - 700	0,00	9,04%
							18 750 - 800	0,01	26,71%
							19 800 - 850	0,00	1,84%
							10 350 - 400	0,03	62,36%
							12 450 - 500	0,00	0,04%
							14 550 - 600	0,00	9,04%
							16 650 - 700	0,01	28,56%
							11 400 - 450	0,03	62,36%
							13 500 - 550	0,00	9,04%
							15 600 - 650	0,01	28,56%
		H7110B	Actieve hoogvenen (heideveentjes)	786	ja	2018	12 450 - 500	0,08	9,80%
							15 600 - 650	0,19	22,28%
							16 650 - 700	0,52	61,49%
							19 800 - 850	0,05	6,25%
							21 900 - 950	0,00	0,18%
							11 400 - 450	0,08	9,80%
							15 600 - 650	0,41	48,41%
							16 650 - 700	0,30	35,36%
							19 800 - 850	0,05	6,25%
							20 850 - 900	0,00	0,18%
							9 300 - 350	0,08	9,80%
							13 500 - 550	0,51	59,50%
							14 550 - 600	0,21	24,27%
							16 650 - 700	0,05	6,25%
							18 750 - 800	0,00	0,18%
							8 250 - 300	0,08	9,80%
							11 400 - 450	0,19	22,28%
							12 450 - 500	0,52	61,49%
							15 600 - 650	0,05	6,25%
							17 700 - 750	0,00	0,18%
		H7150	Pioniervegetaties met snavelbieren	1429	ja	2018	1 geen overbelasting	0,04	14,25%
							2 naderende overbelasting	0,08	26,77%
							3 0 - 50	0,04	12,34%
							4 50 - 100	0,13	46,64%
							1 geen overbelasting	0,12	40,39%
							2 naderende overbelasting	0,00	0,63%
							3 0 - 50	0,04	12,34%
							4 50 - 100	0,13	46,64%
							1 geen overbelasting	0,15	53,36%
							2 naderende overbelasting	0,13	46,64%
							1 geen overbelasting	0,28	100,00%
		H9100	Hoogveenbossen	1786	nee	2018	1 geen overbelasting	0,26	74,29%
							3 0 - 50	0,09	25,71%
							1 geen overbelasting	0,26	74,29%
							3 0 - 50	0,09	25,71%
							1 geen overbelasting	0,35	100,00%
							1 geen overbelasting	0,35	100,00%
		ZGH2310	Stuifzandheiden met struikhei	1071	ja	2018	4 50 - 100	0,18	9,09%
							5 100 - 150	1,18	60,53%
							6 150 - 200	0,52	26,82%
							12 450 - 500	0,07	3,56%

17	Bakkeveense Duinen	ZGH2310	Stuifzandheiden met struikhei	1071	ja	2020	3 0 - 50	0,18	9,09%									
							4 50 - 100	0,86	43,90%									
							5 100 - 150	0,85	43,45%									
							11 400 - 450	0,07	3,56%									
							2025	2 naderende overbelasting	1,04	52,99%								
							3 0 - 50	0,85	43,45%									
							9 300 - 350	0,07	3,56%									
							2030	1 geen overbelasting	0,18	9,09%								
							2 naderende overbelasting	1,71	87,35%									
							8 250 - 300	0,07	3,56%									
							ZGH4030	Droge heiden	1071	ja	2018	7 200 - 250	0,03	17,23%				
							11 400 - 450					0,15	80,61%					
							15 600 - 650					0,00	2,16%					
							2020					7 200 - 250	0,03	17,23%				
							11 400 - 450					0,15	80,61%					
							15 600 - 650					0,00	2,16%					
							2025					5 100 - 150	0,03	17,23%				
							9 300 - 350					0,15	80,61%					
							12 450 - 500					0,00	2,16%					
							2030					4 50 - 100	0,03	17,23%				
							7 200 - 250					0,15	80,61%					
11 400 - 450	0,00	2,16%																
18	Rottige Meenthe & Brandemeer	H3150baz	Meren met krabbenscheer en fonteinkruiden, buiten afgesloten zeearmen	#####	ja	#####	1 geen overbelasting					8,00	100,00%					
							2020					1 geen overbelasting	8,00	100,00%				
							2025					1 geen overbelasting	8,00	100,00%				
							2030					1 geen overbelasting	8,00	100,00%				
							H4010B					Vochtige heiden (laagveengebied)	786	ja	2018	7 200 - 250	0,04	21,45%
							8 250 - 300									0,10	58,40%	
							9 300 - 350									0,03	20,15%	
							2020									7 200 - 250	0,13	79,85%
							8 250 - 300									0,03	20,15%	
							2025	5 100 - 150	0,04	23,28%								
							6 150 - 200	0,13	76,72%									
							2030	4 50 - 100	0,04	23,28%								
							5 100 - 150	0,13	76,72%									
							H6230vka	Heischrale graslanden, vochtig kalkarm	714	ja	2018					9 300 - 350	0,15	13,87%
							10 350 - 400									0,43	38,74%	
							11 400 - 450									0,09	8,60%	
							12 450 - 500									0,40	36,01%	
							13 500 - 550									0,02	2,16%	
							14 550 - 600									0,01	0,62%	
							2020									8 250 - 300	0,04	3,62%
							9 300 - 350									0,54	48,98%	
10 350 - 400	0,09	8,42%																
11 400 - 450	0,39	35,15%																
12 450 - 500	0,04	3,20%																
13 500 - 550	0,01	0,62%																
2025	7 200 - 250	0,42	38,01%															
8 250 - 300	0,21	19,36%																
9 300 - 350	0,41	37,33%																
10 350 - 400	0,05	4,68%																
11 400 - 450	0,01	0,62%																
2030	6 150 - 200	0,42	38,01%															
7 200 - 250	0,21	19,36%																
8 250 - 300	0,41	37,33%																
9 300 - 350	0,05	4,68%																
11 400 - 450	0,01	0,62%																
H6410	Blauwgraslanden	1071	ja	2018	2 naderende overbelasting	1,77	61,63%											
3 0 - 50					0,46	16,05%												
4 50 - 100					0,32	11,28%												
5 100 - 150					0,32	11,04%												
2020					1 geen overbelasting	0,01	0,47%											
2 naderende overbelasting					2,21	77,21%												
3 0 - 50					0,19	6,78%												
4 50 - 100					0,40	14,11%												
5 100 - 150					0,04	1,44%												
2025					1 geen overbelasting	2,23	77,68%											
2 naderende overbelasting					0,59	20,69%												
3 0 - 50					0,05	1,63%												
2030					1 geen overbelasting	2,55	88,96%											
2 naderende overbelasting					0,32	11,04%												
H7140A					Overgangs- en trilveren (trilveren)	1214	ja	2018	1 geen overbelasting	0,46	78,65%							
2 naderende overbelasting									0,01	1,36%								
3 0 - 50									0,12	19,99%								
2020									1 geen overbelasting	0,47	80,01%							
2 naderende overbelasting									0,12	19,99%								
2025									1 geen overbelasting	0,58	100,00%							
2030									1 geen overbelasting	0,58	100,00%							
H7140B	Overgangs- en trilveren (veenmosrietlanden)	714	ja	2018					7 200 - 250	0,27	0,18%							
8 250 - 300									2,29	1,49%								
9 300 - 350									49,06	31,89%								
10 350 - 400									23,45	15,24%								
11 400 - 450									26,01	16,90%								
12 450 - 500									18,48	12,01%								
13 500 - 550									9,67	6,29%								
14 550 - 600									9,59	6,23%								
15 600 - 650									6,84	4,45%								
16 650 - 700									3,33	2,17%								
17 700 - 750									3,18	2,07%								
18 750 - 800									1,34	0,87%								
19 800 - 850									0,11	0,07%								
20 850 - 900									0,12	0,08%								
21 900 - 950					0,10	0,06%												
2020					6 150 - 200	0,08	0,05%											
7 200 - 250					0,58	0,38%												
8 250 - 300					36,41	23,66%												
9 300 - 350					33,57	21,82%												
10 350 - 400					23,87	15,52%												
11 400 - 450					22,16	14,40%												
12 450 - 500	11,44	7,44%																
13 500 - 550	10,69	6,95%																
14 550 - 600	6,56	4,26%																
15 600 - 650	3,40	2,21%																
16 650 - 700	3,27	2,12%																
17 700 - 750	1,50	0,97%																
18 750 - 800	0,11	0,07%																
19 800 - 850	0,12	0,08%																
20 850 - 900	0,10	0,06%																
2025	5 100 - 150	0,28	0,18%															
6 150 - 200	5,18	3,37%																
7 200 - 250	54,88	35,67%																
8 250 - 300	21,32	13,86%																
9 300 - 350	28,40	18,46%																
10 350 - 400	15,92	10,35%																
11 400 - 450	9,01	5,86%																
12 450 - 500	8,50	5,53%																
13 500 - 550	4,34	2,82%																
14 550 - 600	3,51	2,28%																
15 600 - 650	2,02	1,31%																
16 650 - 700	0,28	0,18%																
17 700 - 750	0,12	0,08%																
18 750 - 800	0,10	0,06%																
2030	4 50 - 100	0,27	0,18%															
5 100 - 150	4,91	3,19%																
6 150 - 200	53,76	34,94%																
7 200 - 250	21,94	14,26%																
8 250 - 300	28,09	18,26%																
9 300 - 350	17,12	11,13%																

18	Rottige Meenthe & Brandemeer	H7140B	Overgangs- en trilvenen (veenmosrietlanden)	714	ja	2030	10 350 - 400	8,92	5,80%						
							11 400 - 450	8,69	5,65%						
							12 450 - 500	4,88	3,17%						
							13 500 - 550	3,41	2,21%						
							14 550 - 600	1,50	0,97%						
							15 600 - 650	0,16	0,11%						
							16 650 - 700	0,12	0,08%						
							17 700 - 750	0,10	0,06%						
							H7210	Galigaanmoerassen	1571	ja	2018	1 geen overbelasting	0,10	100,00%	
												2020	1 geen overbelasting	0,10	100,00%
												2025	1 geen overbelasting	0,10	100,00%
												2030	1 geen overbelasting	0,10	100,00%
							H91D0	Hoogveenbossen	1786	ja	2018	1 geen overbelasting	33,70	98,54%	
		2 naderende overbelasting	0,50	1,46%											
		2020	1 geen overbelasting	34,20	100,00%										
		2025	1 geen overbelasting	34,20	100,00%										
		2030	1 geen overbelasting	34,20	100,00%										
		Lg02	Geïsoleerde meander en petgat	2143	nee	2018	1 geen overbelasting	319,15	100,00%						
							2020	1 geen overbelasting	319,15	100,00%					
							2025	1 geen overbelasting	319,15	100,00%					
							2030	1 geen overbelasting	319,15	100,00%					
		Lg05	Grote-zeggenmoeras	1714	ja	2018	1 geen overbelasting	86,29	100,00%						
							2020	1 geen overbelasting	86,29	100,00%					
							2025	1 geen overbelasting	86,29	100,00%					
							2030	1 geen overbelasting	86,29	100,00%					
		Lg07	Dotterbloemgrasland van veen en klei	1429	ja	2018	1 geen overbelasting	20,23	95,40%						
							2 naderende overbelasting	0,70	3,32%						
							3 0 - 50	0,04	0,21%						
							4 50 - 100	0,20	0,94%						
							5 100 - 150	0,02	0,09%						
							7 200 - 250	0,01	0,04%						
							2020	1 geen overbelasting	20,71	97,66%					
							2 naderende overbelasting	0,27	1,27%						
							3 0 - 50	0,20	0,94%						
							4 50 - 100	0,02	0,09%						
							6 150 - 200	0,01	0,04%						
							2025	1 geen overbelasting	20,98	98,93%					
							2 naderende overbelasting	0,22	1,03%						
							4 50 - 100	0,01	0,04%						
							2030	1 geen overbelasting	21,18	99,87%					
							2 naderende overbelasting	0,02	0,09%						
3 0 - 50	0,01						0,04%								
ZGH3150baz	Meren met krabbenscheer en fonteinkruiden, buiten afgesloten zearmen	#####	ja	#####	1 geen overbelasting	64,77	100,00%								
					2020	1 geen overbelasting	64,77	100,00%							
					2025	1 geen overbelasting	64,77	100,00%							
					2030	1 geen overbelasting	64,77	100,00%							
21	Lieftingsbroek	H6410	Blauwgraslanden	1071	ja	2018	12 450 - 500	0,03	7,78%						
							22 950 - 1000	0,16	48,11%						
							23 1000 - 1050	0,14	44,11%						
							2020	12 450 - 500	0,03	7,78%					
							21 900 - 950	0,16	48,11%						
							22 950 - 1000	0,14	44,11%						
							2025	9 300 - 350	0,03	7,78%					
							18 750 - 800	0,16	48,11%						
							19 800 - 850	0,09	27,88%						
							20 850 - 900	0,05	16,23%						
							8 250 - 300	0,03	7,78%						
							16 650 - 700	0,16	48,11%						
							17 700 - 750	0,14	44,11%						
							H9120	Beuken-eikenbossen met hulst	1429	ja	2018	1 geen overbelasting	0,04	0,41%	
												2 naderende overbelasting	0,40	3,70%	
												3 0 - 50	0,33	3,10%	
												4 50 - 100	0,00	0,04%	
												5 100 - 150	0,72	6,77%	
												6 150 - 200	0,79	7,38%	
												7 200 - 250	0,61	5,73%	
												9 300 - 350	0,57	5,32%	
												10 350 - 400	0,54	5,09%	
												11 400 - 450	1,86	17,39%	
							12 450 - 500	1,68	15,73%						
							13 500 - 550	0,18	1,65%						
							14 550 - 600	0,80	7,45%						
							15 600 - 650	0,98	9,11%						
							16 650 - 700	1,19	11,14%						
							2020	1 geen overbelasting	0,15	1,38%					
							2 naderende overbelasting	0,62	5,83%						
							3 0 - 50	0,00	0,04%						
							4 50 - 100	0,57	5,34%						
							5 100 - 150	0,94	8,80%						
		6 150 - 200	0,61	5,73%											
		8 250 - 300	0,57	5,32%											
		9 300 - 350	0,54	5,09%											
		10 350 - 400	1,86	17,39%											
		11 400 - 450	1,68	15,73%											
		12 450 - 500	0,18	1,65%											
		13 500 - 550	0,80	7,45%											
		14 550 - 600	0,98	9,11%											
15 600 - 650	1,19	11,14%													
2025	1 geen overbelasting	0,78	7,25%												
2 naderende overbelasting	0,72	6,77%													
3 0 - 50	0,79	7,38%													
4 50 - 100	0,61	5,73%													
5 100 - 150	0,57	5,32%													
6 150 - 200	0,54	5,09%													
7 200 - 250	0,94	8,75%													
8 250 - 300	2,61	24,37%													
9 300 - 350	0,18	1,65%													
10 350 - 400	0,80	7,45%													
11 400 - 450	0,98	9,11%													
12 450 - 500	1,19	11,14%													
2030	1 geen overbelasting	1,83	17,08%												
2 naderende overbelasting	1,08	10,04%													
4 50 - 100	1,11	10,41%													
5 100 - 150	0,94	8,75%													
6 150 - 200	2,61	24,37%													
7 200 - 250	0,18	1,65%													
8 250 - 300	0,80	7,45%													
9 300 - 350	0,98	9,11%													
10 350 - 400	1,19	11,14%													
H9160A	Eiken-haagbeukenbossen (hogere zandgronden)	1429	ja	2018	3 0 - 50	0,39	30,11%								
					5 100 - 150	0,00	0,31%								
					6 150 - 200	0,31	24,05%								
					12 450 - 500	0,14	10,74%								
					15 600 - 650	0,45	34,78%								
					2 naderende overbelasting	0,39	30,11%								
					4 50 - 100	0,00	0,31%								
					5 100 - 150	0,31	24,05%								
					11 400 - 450	0,14	10,74%								
					14 550 - 600	0,45	34,78%								
2025	1 geen overbelasting	0,39	30,11%												
2 naderende overbelasting	0,00	0,31%													
3 0 - 50	0,31	24,05%													
8 250 - 300	0,14	10,74%													
11 400 - 450	0,45	34,78%													
2030	1 geen overbelasting	0,70	54,47%												
6 150 - 200	0,14	10,74%													
9 300 - 350	0,45	34,78%													
22	Norgerholt	H9120	Beuken-eikenbossen met hulst	1429	ja	2018	1 geen overbelasting	0,03	0,12%						

22	Norgersholt	H9120	Beuken-eikenbossen met hulst	1429	ja	2018	2 naderende overbelasting	0,03	0,12%					
							3 0 - 50	0,07	0,31%					
							4 50 - 100	0,84	3,56%					
							5 100 - 150	0,94	3,98%					
							6 150 - 200	0,44	1,87%					
							7 200 - 250	0,00	0,01%					
							8 250 - 300	1,32	5,59%					
							9 300 - 350	1,24	5,25%					
							10 350 - 400	2,74	11,60%					
							12 450 - 500	2,56	10,85%					
							14 550 - 600	0,91	3,85%					
							15 600 - 650	0,92	3,90%					
							16 650 - 700	2,89	12,23%					
							17 700 - 750	6,79	28,76%					
							18 750 - 800	1,89	8,01%					
							2020	1 geen overbelasting	0,03	0,12%				
							2 naderende overbelasting	0,10	0,42%					
							3 0 - 50	0,84	3,56%					
							4 50 - 100	0,94	3,98%					
							5 100 - 150	0,44	1,88%					
							7 200 - 250	1,86	7,89%					
							8 250 - 300	0,70	2,96%					
							9 300 - 350	2,74	11,60%					
							10 350 - 400	1,63	6,90%					
							11 400 - 450	0,93	3,95%					
							13 500 - 550	1,83	7,74%					
							14 550 - 600	1,89	8,00%					
							15 600 - 650	3,91	16,53%					
							16 650 - 700	4,89	20,68%					
							17 700 - 750	0,89	3,77%					
							2025	1 geen overbelasting	0,51	2,15%				
							2 naderende overbelasting	1,40	5,93%					
							3 0 - 50	0,44	1,87%					
							4 50 - 100	0,00	0,01%					
							5 100 - 150	1,32	5,59%					
							6 150 - 200	1,86	7,89%					
							7 200 - 250	2,12	8,97%					
							8 250 - 300	1,63	6,90%					
							9 300 - 350	0,93	3,95%					
							10 350 - 400	0,91	3,85%					
							11 400 - 450	0,92	3,90%					
							12 450 - 500	1,89	8,00%					
13 500 - 550	5,79	24,52%												
14 550 - 600	3,89	16,47%												
2030	1 geen overbelasting	1,91	8,08%											
2 naderende overbelasting	0,44	1,88%												
4 50 - 100	2,50	10,57%												
5 100 - 150	1,56	6,60%												
6 150 - 200	2,15	9,09%												
7 200 - 250	1,66	7,04%												
9 300 - 350	1,83	7,74%												
10 350 - 400	0,91	3,84%												
11 400 - 450	3,98	16,86%												
12 450 - 500	5,79	24,52%												
13 500 - 550	0,89	3,77%												
H9100	Hoogveenbossen	1786	ja	2018	1 geen overbelasting	0,09	46,94%							
					7 200 - 250	0,00	0,00%							
					10 350 - 400	0,11	53,06%							
				2020	1 geen overbelasting	0,09	46,94%							
					6 150 - 200	0,00	0,00%							
					9 300 - 350	0,11	53,06%							
				2025	1 geen overbelasting	0,09	46,94%							
					4 50 - 100	0,00	0,00%							
					6 150 - 200	0,11	53,06%							
				2030	1 geen overbelasting	0,09	46,94%							
					2 naderende overbelasting	0,00	0,00%							
					5 100 - 150	0,11	53,06%							
23	Fochteloërveen	H2320	Binnenlandse kraaiheibegroeiingen	1071	ja	2018	1 geen overbelasting	0,52	17,73%					
							2 naderende overbelasting	2,43	82,27%					
							2020	1 geen overbelasting	1,71	57,82%				
							2 naderende overbelasting	1,25	42,18%					
							2025	1 geen overbelasting	2,96	100,00%				
							2030	1 geen overbelasting	2,96	100,00%				
							H4010A	Vochtige heiden (hogere zandgronden)	1214	ja	2018	1 geen overbelasting	0,76	30,91%
												2 naderende overbelasting	0,24	9,73%
												3 0 - 50	0,41	16,77%
												4 50 - 100	0,43	17,56%
												9 300 - 350	0,60	24,37%
												15 600 - 650	0,02	0,67%
						2020	1 geen overbelasting	1,00	40,64%					
							2 naderende overbelasting	0,41	16,77%					
							3 0 - 50	0,35	14,38%					
							4 50 - 100	0,08	3,18%					
							8 250 - 300	0,34	13,76%					
							9 300 - 350	0,26	10,61%					
							14 550 - 600	0,02	0,67%					
						2025	1 geen overbelasting	1,41	57,41%					
							2 naderende overbelasting	0,43	17,56%					
							6 150 - 200	0,60	24,37%					
							11 400 - 450	0,02	0,67%					
						2030	1 geen overbelasting	1,84	74,97%					
							5 100 - 150	0,60	24,37%					
							10 350 - 400	0,02	0,67%					
			H4030	Droge heiden	1071	ja	2018	2 naderende overbelasting	5,24	86,59%				
							3 0 - 50	0,00	0,00%					
							4 50 - 100	0,52	8,55%					
							6 150 - 200	0,02	0,27%					
							7 200 - 250	0,14	2,30%					
							12 450 - 500	0,04	0,58%					
							16 650 - 700	0,02	0,27%					
							17 700 - 750	0,07	1,13%					
							18 750 - 800	0,02	0,32%					
						2020	2 naderende overbelasting	5,24	86,59%					
							3 0 - 50	0,04	0,59%					
							4 50 - 100	0,48	7,96%					
							5 100 - 150	0,02	0,27%					
							6 150 - 200	0,13	2,16%					
							7 200 - 250	0,01	0,14%					
							12 450 - 500	0,04	0,58%					
					15 600 - 650	0,02	0,27%							
					16 650 - 700	0,07	1,13%							
					17 700 - 750	0,02	0,32%							
				2025	1 geen overbelasting	5,24	86,60%							
					2 naderende overbelasting	0,52	8,54%							
					3 0 - 50	0,02	0,27%							
					4 50 - 100	0,13	2,16%							
					5 100 - 150	0,01	0,14%							
					9 300 - 350	0,04	0,58%							
					12 450 - 500	0,02	0,27%							
					13 500 - 550	0,02	0,28%							
					14 550 - 600	0,07	1,16%							
				2030	1 geen overbelasting	5,76	95,14%							
					2 naderende overbelasting	0,02	0,27%							
					3 0 - 50	0,14	2,30%							
					8 250 - 300	0,04	0,58%							
					11 400 - 450	0,02	0,27%							
					12 450 - 500	0,07	1,13%							
					13 500 - 550	0,02	0,32%							
	H7110A	Actieve hoogvenen (hoogveenlandschap)	500	ja	2018	13 500 - 550	0,16	42,31%						

23	Fochteloërveen	H7110A	Actieve hoogvenen (hoogveenlandschap)	500	ja	2018	14 550 - 600	0,22	57,69%				
						2020	13 500 - 550	0,38	100,00%				
						2025	11 400 - 450	0,38	100,00%				
						2030	10 350 - 400	0,38	100,00%				
						H7120ah	Herstellende hoogvenen, actief hoogveen	500	ja	2018	9 300 - 350	0,33	0,02%
										10 350 - 400	11,05	0,77%	
		11 400 - 450	17,81	1,24%									
		12 450 - 500	38,39	2,67%									
		13 500 - 550	945,51	37,88%									
		14 550 - 600	539,02	37,43%									
		15 600 - 650	111,45	7,74%									
		16 650 - 700	36,49	2,53%									
		17 700 - 750	35,45	2,46%									
		18 750 - 800	28,03	1,95%									
		19 800 - 850	22,05	1,53%									
		20 850 - 900	18,43	1,28%									
		21 900 - 950	10,44	0,72%									
		22 950 - 1000	8,69	0,60%									
		23 1000 - 1050	5,42	0,38%									
		24 1050 - 1100	3,18	0,22%									
		25 1100 - 1150	3,01	0,21%									
		26 1150 - 1200	1,36	0,09%									
		27 1200 - 1250	1,36	0,09%									
28 1250 - 1300	1,86	0,13%											
29 1300 - 1350	0,09	0,01%											
30 1350 - 1400	0,69	0,05%											
31 1400 - 1450	0,11	0,01%											
2020	8 250 - 300	0,15	0,01%										
	9 300 - 350	7,69	0,53%										
	10 350 - 400	15,14	1,05%										
	11 400 - 450	22,67	1,57%										
	12 450 - 500	116,16	8,07%										
	13 500 - 550	882,28	61,26%										
	14 550 - 600	189,36	13,15%										
	15 600 - 650	57,79	4,01%										
	16 650 - 700	27,40	1,90%										
	17 700 - 750	29,09	2,02%										
	18 750 - 800	32,95	2,29%										
	19 800 - 850	17,48	1,21%										
	20 850 - 900	13,43	0,93%										
	21 900 - 950	8,95	0,62%										
	22 950 - 1000	6,20	0,43%										
	23 1000 - 1050	4,66	0,32%										
	24 1050 - 1100	2,26	0,16%										
25 1100 - 1150	2,45	0,17%											
26 1150 - 1200	0,83	0,06%											
27 1200 - 1250	2,03	0,14%											
28 1250 - 1300	0,45	0,03%											
29 1300 - 1350	0,69	0,05%											
30 1350 - 1400	0,03	0,00%											
31 1400 - 1450	0,08	0,01%											
2025	7 200 - 250	1,70	0,12%										
	8 250 - 300	15,32	1,06%										
	9 300 - 350	23,45	1,63%										
	10 350 - 400	78,55	5,45%										
	11 400 - 450	853,05	59,23%										
	12 450 - 500	247,50	17,19%										
	13 500 - 550	88,59	4,76%										
	14 550 - 600	31,44	2,18%										
	15 600 - 650	28,44	1,97%										
	16 650 - 700	33,74	2,34%										
	17 700 - 750	18,69	1,30%										
	18 750 - 800	12,60	0,88%										
	19 800 - 850	9,40	0,65%										
	20 850 - 900	5,53	0,38%										
	21 900 - 950	3,64	0,25%										
	22 950 - 1000	3,11	0,22%										
	23 1000 - 1050	1,62	0,11%										
24 1050 - 1100	2,51	0,17%											
25 1100 - 1150	0,50	0,03%											
26 1150 - 1200	0,49	0,03%											
27 1200 - 1250	0,25	0,02%											
28 1250 - 1300	0,08	0,01%											
2030	6 150 - 200	1,70	0,12%										
	7 200 - 250	16,31	1,13%										
	8 250 - 300	23,59	1,64%										
	9 300 - 350	87,22	6,06%										
	10 350 - 400	827,56	57,46%										
	11 400 - 450	263,76	18,31%										
	12 450 - 500	69,44	4,82%										
	13 500 - 550	34,16	2,37%										
	14 550 - 600	27,56	1,91%										
	15 600 - 650	32,10	2,23%										
	16 650 - 700	20,33	1,41%										
	17 700 - 750	10,72	0,74%										
	18 750 - 800	9,16	0,64%										
	19 800 - 850	5,88	0,41%										
	20 850 - 900	2,34	0,16%										
	21 900 - 950	3,07	0,21%										
	22 950 - 1000	2,49	0,17%										
23 1000 - 1050	1,67	0,12%											
24 1050 - 1100	0,37	0,03%											
25 1100 - 1150	0,71	0,05%											
26 1150 - 1200	0,09	0,01%											
H7150	Pioniervegetaties met snavelbiezen	1429	nee	2018	1 geen overbelasting	0,03	53,63%						
				2020	5 100 - 150	0,03	46,37%						
				2025	1 geen overbelasting	0,03	53,63%						
				2030	4 50 - 100	0,03	46,37%						
				2025	1 geen overbelasting	0,03	53,63%						
				2030	2 naderende overbelasting	0,03	46,37%						
ZGH7120ah	Herstellende hoogvenen, actief hoogveen	500	ja	2018	1 geen overbelasting	0,06	100,00%						
				9 300 - 350	6,00	7,63%							
				10 350 - 400	6,00	7,63%							
				11 400 - 450	3,26	4,15%							
				12 450 - 500	4,47	5,68%							
				13 500 - 550	8,04	10,23%							
				14 550 - 600	13,90	17,69%							
				15 600 - 650	4,25	5,42%							
				16 650 - 700	4,25	5,40%							
				17 700 - 750	4,99	6,34%							
				18 750 - 800	3,61	4,60%							
				19 800 - 850	1,66	2,11%							
				20 850 - 900	4,74	6,03%							
				21 900 - 950	0,73	0,92%							
				22 950 - 1000	0,57	0,73%							
				23 1000 - 1050	2,13	2,71%							
				24 1050 - 1100	2,61	3,32%							
				25 1100 - 1150	1,89	2,40%							
				26 1150 - 1200	0,55	0,70%							
				27 1200 - 1250	2,05	2,61%							
				28 1250 - 1300	1,35	1,72%							
				29 1300 - 1350	1,29	1,64%							
				30 1350 - 1400	0,58	0,74%							
31 1400 - 1450	0,60	0,76%											
2020	8 250 - 300	4,00	5,09%										
	9 300 - 350	4,00	5,09%										
	10 350 - 400	6,00	7,64%										
	11 400 - 450	3,30	4,19%										
	12 450 - 500	4,97	6,33%										

23	Fochteloërveen	ZGH7120ah	Herstellende hoogvenen, actief hoogveen	500	ja	2020	13 500 - 550	14,71	18,72%																												
							14 550 - 600	6,06	7,72%																												
							15 600 - 650	5,73	7,29%																												
							16 650 - 700	3,36	4,28%																												
							17 700 - 750	4,06	5,17%																												
							18 750 - 800	2,57	3,27%																												
							19 800 - 850	3,88	4,94%																												
							20 850 - 900	1,98	2,52%																												
							21 900 - 950	0,41	0,52%																												
							22 950 - 1000	1,78	2,26%																												
							23 1000 - 1050	2,46	3,13%																												
							24 1050 - 1100	2,02	2,56%																												
							25 1100 - 1150	1,41	1,80%																												
							26 1150 - 1200	0,92	1,17%																												
							27 1200 - 1250	2,32	2,95%																												
							28 1250 - 1300	1,06	1,35%																												
							29 1300 - 1350	0,98	1,24%																												
							30 1350 - 1400	0,20	0,26%																												
							31 1400 - 1450	0,43	0,54%																												
							2025	7 200 - 250	6,00	7,63%																											
								8 250 - 300	8,00	10,18%																											
								9 300 - 350	1,25	1,60%																											
								10 350 - 400	5,29	6,73%																											
								11 400 - 450	14,98	19,06%																											
								12 450 - 500	7,40	9,42%																											
								13 500 - 550	5,84	7,43%																											
								14 550 - 600	3,36	4,28%																											
								15 600 - 650	4,03	5,13%																											
								16 650 - 700	2,90	3,69%																											
								17 700 - 750	4,40	5,60%																											
								18 750 - 800	1,47	1,88%																											
								19 800 - 850	0,04	0,05%																											
								20 850 - 900	2,70	3,43%																											
								21 900 - 950	2,63	3,34%																											
								22 950 - 1000	2,25	2,86%																											
								23 1000 - 1050	0,14	0,18%																											
								24 1050 - 1100	2,90	3,69%																											
								25 1100 - 1150	1,20	1,53%																											
								26 1150 - 1200	1,17	1,49%																											
								27 1200 - 1250	0,20	0,26%																											
								28 1250 - 1300	0,43	0,54%																											
								2030	6 150 - 200	7,00	8,91%																										
									7 200 - 250	7,00	8,91%																										
									8 250 - 300	1,25	1,60%																										
									9 300 - 350	5,78	7,36%																										
									10 350 - 400	15,39	19,58%																										
									11 400 - 450	6,50	8,27%																										
12 450 - 500	5,84	7,43%																																			
13 500 - 550	4,37	5,55%																																			
14 550 - 600	4,48	5,70%																																			
15 600 - 650	1,81	2,30%																																			
16 650 - 700	5,02	6,38%																																			
17 700 - 750	0,49	0,63%																																			
18 750 - 800	0,75	0,96%																																			
19 800 - 850	2,92	3,72%																																			
20 850 - 900	1,73	2,20%																																			
21 900 - 950	2,21	2,82%																																			
22 950 - 1000	1,63	2,07%																																			
23 1000 - 1050	1,94	2,47%																																			
24 1050 - 1100	1,29	1,63%																																			
25 1100 - 1150	0,58	0,74%																																			
26 1150 - 1200	0,60	0,76%																																			
24	Witterveld	H2320	Binnenlandse kraaiheibegroeiingen	1071	ja	2018			2 naderende overbelasting	0,04	19,38%																										
									3 0 - 50	0,11	49,69%																										
									4 50 - 100	0,07	30,88%																										
									5 100 - 150	0,00	0,05%																										
							2020		2 naderende overbelasting	0,04	19,67%																										
									3 0 - 50	0,18	80,28%																										
									4 50 - 100	0,00	0,05%																										
									2025	1 geen overbelasting	0,21	95,11%																									
										2 naderende overbelasting	0,01	4,89%																									
										1 geen overbelasting	0,22	100,00%																									
										H3160	Zure venen	714	ja	2018	10 350 - 400	0,27	90,29%																				
															11 400 - 450	0,03	0,71%																				
															9 300 - 350	0,20	67,75%																				
															10 350 - 400	0,10	32,25%																				
															2020	7 200 - 250	0,20	67,75%																			
																8 250 - 300	0,10	32,25%																			
																6 150 - 200	0,20	67,75%																			
																7 200 - 250	0,10	32,25%																			
																H4010A	Vochtige heiden (hogere zandgronden)	1214	ja	2018	1 geen overbelasting	0,21	33,10%														
																					2 naderende overbelasting	0,42	66,90%														
																					2020	1 geen overbelasting	0,26	40,83%													
																						2 naderende overbelasting	0,37	59,17%													
																						2025	1 geen overbelasting	0,63	100,00%												
																							1 geen overbelasting	0,63	100,00%												
																							H4030	Droge heiden	1071	ja	2018	2 naderende overbelasting	8,70	17,05%							
																												3 0 - 50	23,26	45,60%							
								4 50 - 100																				12,57	24,65%								
								5 100 - 150																				5,43	10,65%								
								6 150 - 200																				0,32	0,64%								
								7 200 - 250																				0,72	1,42%								
								2020																				2 naderende overbelasting	24,52	48,08%							
																												3 0 - 50	19,00	37,26%							
																												4 50 - 100	4,42	8,66%							
																												5 100 - 150	2,34	4,58%							
																												7 200 - 250	0,72	1,42%							
																												2025	1 geen overbelasting	33,20	65,08%						
																													2 naderende overbelasting	14,75	28,91%						
																													3 0 - 50	2,34	4,58%						
																													5 100 - 150	0,72	1,42%						
																													2030	1 geen overbelasting	45,74	89,68%					
																														2 naderende overbelasting	4,54	8,90%					
																														4 50 - 100	0,72	1,42%					
																														H6230dka	Heischrale graslanden, droog kalkarm	857	ja	2018	6 150 - 200	0,00	0,00%
																																			7 200 - 250	6,68	72,66%
																																			8 250 - 300	2,46	26,76%
																																			9 300 - 350	0,05	0,58%
																																			2020	6 150 - 200	4,27
7 200 - 250	4,73	51,43%																																			
8 250 - 300	0,20	2,16%																																			
4 50 - 100	1,60	17,41%																																			
5 100 - 150	7,09	77,14%																																			
6 150 - 200	0,46	5,05%																																			
2030	7 200 - 250	0,04	0,41%																																		
	3 0 - 50	2,62	28,47%																																		
	4 50 - 100	6,37	69,36%																																		
	5 100 - 150	0,20	2,16%																																		
	H7110A	Actieve hoogvenen (hoogveenlandschap)	500	ja	2018	13 500 - 550	0,55		17,94%																												
						14 550 - 600	2,48		80,59%																												
						15 600 - 650	0,05		1,47%																												
						13 500 - 550	2,90		94,19%																												
						2020	14 550 - 600		0,13	4,34%																											
							15 600 - 650		0,05	1,47%																											
							11 400 - 450		2,65	86,02%																											
							12 450 - 500		0,39	12,51%																											
							13 500 - 550		0,05	1,47%																											
							2030		10 350 - 400	2,65	86,02%																										
									11 400 - 450	0,39	12,51%																										

24	Witterveld	H7110A	Actieve hoogvenen (hoogveenlandschap)	500	ja	2030	12 450 - 500	0,05	1,47%
		H7120ah	Herstellende hoogvenen, actief hoogveen	500	ja	2018	13 500 - 550	18,57	6,66%
							14 550 - 600	128,25	46,01%
							15 600 - 650	67,28	24,14%
							16 650 - 700	17,69	6,34%
							17 700 - 750	16,59	5,95%
							18 750 - 800	9,97	3,58%
							19 800 - 850	6,31	2,26%
							20 850 - 900	5,53	1,98%
							21 900 - 950	3,97	1,42%
							22 950 - 1000	0,93	0,33%
							23 1000 - 1050	1,03	0,37%
							24 1050 - 1100	0,80	0,29%
							25 1100 - 1150	1,39	0,50%
							26 1150 - 1200	0,13	0,05%
							27 1200 - 1250	0,22	0,08%
							28 1250 - 1300	0,12	0,04%
						2020	12 450 - 500	1,00	0,36%
							13 500 - 550	110,38	39,60%
							14 550 - 600	78,31	28,09%
							15 600 - 650	39,62	14,21%
							16 650 - 700	13,46	4,83%
							17 700 - 750	12,38	4,44%
							18 750 - 800	9,32	3,34%
							19 800 - 850	4,81	1,73%
							20 850 - 900	4,04	1,45%
							21 900 - 950	1,76	0,63%
							22 950 - 1000	1,03	0,37%
							23 1000 - 1050	1,28	0,46%
							24 1050 - 1100	1,04	0,37%
							25 1100 - 1150	0,22	0,08%
							26 1150 - 1200	0,01	0,00%
							27 1200 - 1250	0,11	0,04%
						2025	11 400 - 450	92,26	33,10%
							12 450 - 500	87,40	31,35%
							13 500 - 550	46,10	16,54%
							14 550 - 600	15,41	5,53%
							15 600 - 650	12,63	4,53%
							16 650 - 700	10,87	3,90%
							17 700 - 750	4,69	1,68%
							18 750 - 800	4,21	1,51%
							19 800 - 850	1,52	0,55%
							20 850 - 900	1,03	0,37%
							21 900 - 950	1,28	0,46%
							22 950 - 1000	0,91	0,33%
							23 1000 - 1050	0,35	0,12%
							24 1050 - 1100	0,11	0,04%
					25 1100 - 1150	0,01	0,00%		
				2030	9 300 - 350	1,00	0,36%		
					10 350 - 400	98,70	35,40%		
					11 400 - 450	82,79	29,70%		
					12 450 - 500	45,94	16,48%		
					13 500 - 550	15,46	5,55%		
					14 550 - 600	12,21	4,38%		
					15 600 - 650	8,73	3,13%		
					16 650 - 700	5,36	1,92%		
					17 700 - 750	3,37	1,21%		
					18 750 - 800	1,52	0,55%		
					19 800 - 850	1,03	0,37%		
					20 850 - 900	2,17	0,78%		
					21 900 - 950	0,02	0,01%		
					22 950 - 1000	0,35	0,12%		
					23 1000 - 1050	0,11	0,04%		
					24 1050 - 1100	0,01	0,00%		
		H91D0	Hoogveenbossen	1786	ja	2018	1 geen overbelasting	1,99	100,00%
						2020	1 geen overbelasting	1,99	100,00%
						2025	1 geen overbelasting	1,99	100,00%
						2030	1 geen overbelasting	1,99	100,00%
25	Drentsche Aa-gebied	H2310	Stuifzandheiden met struikhei	1071	ja	2018	1 geen overbelasting	0,03	0,14%
							2 naderende overbelasting	0,30	1,58%
							3 0 - 50	0,08	0,45%
							4 50 - 100	0,54	2,86%
							5 100 - 150	1,03	5,46%
							6 150 - 200	1,25	6,65%
							7 200 - 250	3,85	20,43%
							8 250 - 300	1,40	7,44%
							9 300 - 350	1,59	8,46%
							10 350 - 400	1,85	9,84%
							11 400 - 450	2,58	13,69%
							12 450 - 500	0,86	4,58%
							13 500 - 550	1,27	6,73%
							14 550 - 600	0,28	1,47%
							15 600 - 650	0,14	0,76%
							16 650 - 700	0,03	0,18%
							17 700 - 750	0,26	1,35%
							18 750 - 800	0,78	4,15%
							19 800 - 850	0,26	1,41%
							20 850 - 900	0,42	2,20%
							23 1000 - 1050	0,01	0,03%
							38 1750 - 1800	0,03	0,14%
						2020	1 geen overbelasting	0,26	1,39%
							2 naderende overbelasting	0,15	0,78%
							3 0 - 50	0,54	2,86%
							4 50 - 100	1,03	5,46%
							5 100 - 150	1,25	6,65%
							6 150 - 200	3,85	20,43%
							7 200 - 250	1,56	8,28%
							8 250 - 300	1,44	7,62%
							9 300 - 350	1,85	9,84%
							10 350 - 400	2,71	14,39%
							11 400 - 450	0,73	3,87%
							12 450 - 500	1,27	6,73%
							13 500 - 550	0,28	1,47%
							14 550 - 600	0,14	0,76%
							15 600 - 650	0,08	0,41%
							16 650 - 700	0,21	1,12%
							17 700 - 750	0,78	4,15%
							18 750 - 800	0,26	1,41%
							19 800 - 850	0,42	2,20%
							21 900 - 950	0,01	0,03%
							37 1700 - 1750	0,03	0,14%
						2025	1 geen overbelasting	0,41	2,17%
							2 naderende overbelasting	1,15	6,12%
							3 0 - 50	1,67	8,85%
							4 50 - 100	2,82	14,99%
					5 100 - 150	2,36	12,52%		
					6 150 - 200	1,43	7,59%		
					7 200 - 250	1,77	9,40%		
					8 250 - 300	2,89	15,36%		
					9 300 - 350	0,44	2,32%		
					10 350 - 400	1,29	6,85%		
					11 400 - 450	0,68	3,61%		
					12 450 - 500	0,14	0,76%		
					13 500 - 550	0,08	0,41%		
					14 550 - 600	0,23	1,23%		
					15 600 - 650	0,76	4,03%		
					16 650 - 700	0,68	3,61%		
					19 800 - 850	0,01	0,03%		
					33 1500 - 1550	0,03	0,14%		

25	Drentsche Aa-gebied	H2310	Stuifzandheiden met struikhei	1071	ja	2030	1	geen overbelasting	0,95	5,03%	
							2	naderende overbelasting	2,28	12,11%	
							3	0 - 50	2,82	14,99%	
							4	50 - 100	2,43	12,88%	
							5	100 - 150	1,57	8,33%	
							6	150 - 200	1,88	9,97%	
							7	200 - 250	2,71	14,39%	
							8	250 - 300	0,73	3,87%	
							9	300 - 350	1,51	8,01%	
							10	350 - 400	0,04	0,19%	
							11	400 - 450	0,14	0,76%	
							12	450 - 500	0,29	1,53%	
							13	500 - 550	0,78	4,15%	
							14	550 - 600	0,26	1,41%	
							15	600 - 650	0,42	2,20%	
							17	700 - 750	0,01	0,03%	
							31	1400 - 1450	0,03	0,14%	
		H2320	Binnenlandse kraaiheibegroeiingen	1071	ja	2018	2	naderende overbelasting	0,01	0,94%	
							4	50 - 100	0,24	27,37%	
							5	100 - 150	0,15	16,81%	
							6	150 - 200	0,14	16,13%	
							7	200 - 250	0,17	19,82%	
							9	300 - 350	0,05	5,94%	
							10	350 - 400	0,10	10,96%	
							11	400 - 450	0,01	1,14%	
							12	450 - 500	0,01	0,66%	
							13	500 - 550	0,00	0,03%	
							14	550 - 600	0,00	0,20%	
							2020	2	naderende overbelasting	0,01	0,94%
								3	0 - 50	0,01	0,68%
								4	50 - 100	0,38	43,51%
								5	100 - 150	0,04	4,70%
								6	150 - 200	0,21	24,65%
								7	200 - 250	0,06	6,59%
				9	300 - 350	0,15		16,90%			
				10	350 - 400	0,01		1,14%			
				11	400 - 450	0,01		0,66%			
				12	450 - 500	0,00		0,03%			
				13	500 - 550	0,00	0,20%				
				2025	1	geen overbelasting	0,01	1,62%			
					2	naderende overbelasting	0,38	43,51%			
3	0 - 50				0,00	0,29%					
4	50 - 100				0,25	29,06%					
5	100 - 150				0,06	6,59%					
7	200 - 250				0,15	16,90%					
8	250 - 300				0,01	1,14%					
9	300 - 350				0,01	0,66%					
10	350 - 400				0,00	0,03%					
11	400 - 450				0,00	0,20%					
2030	1				geen overbelasting	0,37	43,19%				
	2				naderende overbelasting	0,16	17,99%				
	3				0 - 50	0,17	19,89%				
	5	100 - 150	0,15		16,90%						
	7	200 - 250	0,01		1,14%						
	8	250 - 300	0,01		0,66%						
	9	300 - 350	0,00		0,23%						
	10	350 - 300	1,32		43,86%						
	9	300 - 350	1,27	42,15%							
10	350 - 400	0,19	6,45%								
11	400 - 450	0,00	0,01%								
12	450 - 500	0,19	6,19%								
13	500 - 550	0,04	1,34%								
2020	7	200 - 250	0,76	25,13%							
	8	250 - 300	1,63	53,96%							
	9	300 - 350	0,39	12,90%							
	10	350 - 400	0,01	0,49%							
	11	400 - 450	0,19	6,19%							
	13	500 - 550	0,04	1,34%							
	2025	6	150 - 200	2,34	77,43%						
		7	200 - 250	0,38	12,53%						
		8	250 - 300	0,08	2,50%						
		9	300 - 350	0,19	6,20%						
11		400 - 450	0,04	1,34%							
4		50 - 100	0,06	1,99%							
5		100 - 150	2,32	76,66%							
6		150 - 200	0,34	11,34%							
7		200 - 250	0,08	2,50%							
8	250 - 300	0,19	6,20%								
9	300 - 350	0,04	1,34%								
H3160	Zure vennen	714	ja	2018	10	350 - 400	0,20	14,57%			
					11	400 - 450	0,25	17,85%			
					12	450 - 500	0,18	12,69%			
					14	550 - 600	0,00	0,31%			
					16	650 - 700	0,26	18,51%			
					18	750 - 800	0,46	32,78%			
					19	800 - 850	0,05	3,29%			
					2020	9	300 - 350	0,20	14,57%		
						10	350 - 400	0,25	17,85%		
		11	400 - 450	0,18		12,69%					
		13	500 - 550	0,00		0,31%					
		15	600 - 650	0,26		18,51%					
		16	650 - 700	0,46		32,78%					
		18	750 - 800	0,05		3,29%					
		2025	7	200 - 250		0,20	14,57%				
			8	250 - 300		0,24	17,45%				
			9	300 - 350	0,08	5,62%					
			10	350 - 400	0,10	7,46%					
11	400 - 450		0,00	0,31%							
13	500 - 550		0,26	18,51%							
15	600 - 650		0,46	32,78%							
16	650 - 700		0,05	3,29%							
2030	6		150 - 200	0,20	14,57%						
	7		200 - 250	0,24	17,45%						
	8	250 - 300	0,17	12,43%							
	9	300 - 350	0,01	0,66%							
	10	350 - 400	0,00	0,31%							
	12	450 - 500	0,26	18,51%							
	14	550 - 600	0,46	32,78%							
15	600 - 650	0,05	3,29%								
H4010A	Vochtige heiden (hogere zandgronden)	1214	ja	2018	1	geen overbelasting	39,04	68,53%			
					2	naderende overbelasting	7,95	13,95%			
					3	0 - 50	3,08	5,41%			
					4	50 - 100	1,94	3,41%			
					5	100 - 150	1,57	2,76%			
					6	150 - 200	0,93	1,64%			
					7	200 - 250	0,08	0,14%			
					8	250 - 300	0,04	0,07%			
					9	300 - 350	1,85	3,25%			
					10	350 - 400	0,11	0,19%			
					11	400 - 450	0,28	0,49%			
					12	450 - 500	0,03	0,05%			
					13	500 - 550	0,07	0,12%			
					2020	1	geen overbelasting	44,22	77,61%		
						2	naderende overbelasting	5,81	10,20%		
		3	0 - 50	1,92		3,37%					
		4	50 - 100	1,61		2,83%					
		5	100 - 150	0,92		1,62%					
		6	150 - 200	0,11		0,19%					
		7	200 - 250	1,87	3,29%						

25	Drentsche Aa-gebied	H4010A	Vochtige heiden (hogere zandgronden)	1214	ja	2020	8 250 - 300	0,13	0,22%
							9 300 - 350	0,03	0,05%
							10 350 - 400	0,27	0,47%
							11 400 - 450	0,01	0,02%
							12 450 - 500	0,07	0,12%
						2025	1 geen overbelasting	50,40	88,47%
							2 naderende overbelasting	3,16	5,55%
							3 0 - 50	0,92	1,62%
							4 50 - 100	0,11	0,19%
							5 100 - 150	0,03	0,05%
							6 150 - 200	1,86	3,27%
							7 200 - 250	0,11	0,19%
							8 250 - 300	0,28	0,49%
							9 300 - 350	0,03	0,05%
							10 350 - 400	0,07	0,12%
						2030	1 geen overbelasting	53,26	93,48%
							2 naderende overbelasting	1,26	2,21%
							3 0 - 50	0,08	0,14%
							4 50 - 100	0,04	0,07%
							5 100 - 150	1,86	3,26%
							6 150 - 200	0,13	0,23%
							7 200 - 250	0,25	0,44%
							8 250 - 300	0,03	0,05%
							9 300 - 350	0,07	0,12%
		H4030	Droge heiden	1071	ja	2018	1 geen overbelasting	10,68	8,83%
							2 naderende overbelasting	53,39	44,16%
							3 0 - 50	16,86	13,94%
							4 50 - 100	9,95	8,23%
							5 100 - 150	6,48	5,36%
							6 150 - 200	6,74	5,58%
							7 200 - 250	8,67	7,17%
							8 250 - 300	1,10	0,91%
							9 300 - 350	3,46	2,87%
							10 350 - 400	0,74	0,61%
							11 400 - 450	1,26	1,04%
							12 450 - 500	1,06	0,87%
							13 500 - 550	0,26	0,21%
							14 550 - 600	0,20	0,17%
							16 650 - 700	0,06	0,05%
							17 700 - 750	0,00	0,00%
							18 750 - 800	0,00	0,00%
							19 800 - 850	0,01	0,01%
						2020	1 geen overbelasting	42,47	35,12%
							2 naderende overbelasting	36,11	29,86%
							3 0 - 50	10,58	8,75%
							4 50 - 100	6,54	5,41%
							5 100 - 150	5,61	4,64%
							6 150 - 200	10,70	8,85%
							7 200 - 250	1,84	1,52%
							8 250 - 300	1,80	1,49%
							9 300 - 350	2,41	1,99%
							10 350 - 400	1,29	1,06%
							11 400 - 450	1,03	0,85%
							12 450 - 500	0,26	0,21%
							13 500 - 550	0,20	0,17%
							15 600 - 650	0,06	0,05%
							16 650 - 700	0,00	0,00%
							18 750 - 800	0,01	0,01%
						2025	1 geen overbelasting	83,86	69,35%
							2 naderende overbelasting	11,32	9,36%
							3 0 - 50	4,54	3,76%
							4 50 - 100	12,04	9,96%
							5 100 - 150	2,10	1,73%
							6 150 - 200	1,78	1,47%
							7 200 - 250	2,43	2,01%
							8 250 - 300	0,97	0,80%
							9 300 - 350	1,29	1,07%
							10 350 - 400	0,32	0,26%
							11 400 - 450	0,20	0,17%
							13 500 - 550	0,06	0,05%
							15 600 - 650	0,00	0,00%
							16 650 - 700	0,01	0,01%
						2030	1 geen overbelasting	93,07	76,97%
							2 naderende overbelasting	10,91	9,02%
							3 0 - 50	8,78	7,26%
							4 50 - 100	1,10	0,91%
							5 100 - 150	4,01	3,32%
							6 150 - 200	0,20	0,16%
							7 200 - 250	1,26	1,04%
							8 250 - 300	1,29	1,07%
							9 300 - 350	0,23	0,19%
							11 400 - 450	0,05	0,05%
							12 450 - 500	0,01	0,00%
							13 500 - 550	0,00	0,00%
							14 550 - 600	0,01	0,01%
		H5130	Jeneverbesstruwelen	1071	ja	2018	8 250 - 300	0,30	22,93%
							9 300 - 350	0,18	14,07%
							11 400 - 450	0,32	24,78%
							12 450 - 500	0,22	16,93%
							13 500 - 550	0,28	21,28%
							15 600 - 650	0,00	0,01%
						2020	7 200 - 250	0,30	22,93%
							8 250 - 300	0,18	14,07%
							9 300 - 350	0,02	1,70%
							10 350 - 400	0,30	23,08%
							11 400 - 450	0,22	16,93%
							12 450 - 500	0,28	21,28%
							13 500 - 550	0,00	0,01%
						2025	6 150 - 200	0,30	22,93%
							7 200 - 250	0,18	14,07%
							8 250 - 300	0,31	23,71%
							9 300 - 350	0,24	18,00%
							10 350 - 400	0,28	21,28%
							11 400 - 450	0,00	0,01%
						2030	4 50 - 100	0,30	22,93%
							5 100 - 150	0,18	14,07%
							6 150 - 200	0,02	1,70%
							7 200 - 250	0,30	23,08%
							8 250 - 300	0,22	16,93%
							9 300 - 350	0,28	21,28%
							10 350 - 400	0,00	0,01%
							11 400 - 450	0,16	1,92%
							12 450 - 500	0,03	0,42%
							14 550 - 600	0,13	1,59%
							15 600 - 650	0,00	0,02%
						2020	5 100 - 150	1,39	16,94%
							6 150 - 200	3,06	37,35%
							7 200 - 250	1,83	22,30%
							8 250 - 300	0,94	11,45%
							9 300 - 350	0,63	7,72%
							10 350 - 400	0,18	2,26%
							11 400 - 450	0,03	0,38%
							13 500 - 550	0,13	1,59%
							14 550 - 600	0,00	0,02%
		H6230dka	Heischrale graslanden, droog kalkarm	857	ja	2018	6 150 - 200	2,10	25,57%
							7 200 - 250	2,43	29,67%
							8 250 - 300	2,13	26,01%
							9 300 - 350	0,56	6,81%
							10 350 - 400	0,66	8,00%
							11 400 - 450	0,16	1,92%
							12 450 - 500	0,03	0,42%
							14 550 - 600	0,13	1,59%
							15 600 - 650	0,00	0,02%
						2020	5 100 - 150	1,39	16,94%
							6 150 - 200	3,06	37,35%
							7 200 - 250	1,83	22,30%
							8 250 - 300	0,94	11,45%
							9 300 - 350	0,63	7,72%
							10 350 - 400	0,18	2,26%
							11 400 - 450	0,03	0,38%
							13 500 - 550	0,13	1,59%
							14 550 - 600	0,00	0,02%

25	Drentsche Aa-gebied	H6230dka	Heischrale graslanden, droog kalkarm	857	ja	2025	3 0 - 50	0,48	5,84%
							4 50 - 100	3,40	41,45%
							5 100 - 150	2,31	28,12%
							6 150 - 200	0,63	7,64%
							7 200 - 250	0,92	11,18%
							8 250 - 300	0,17	2,08%
							9 300 - 350	0,17	2,08%
							12 450 - 500	0,13	1,61%
						2030	2 naderende overbelasting	0,64	7,86%
							3 0 - 50	3,32	40,46%
							4 50 - 100	2,26	27,53%
							5 100 - 150	0,73	8,85%
							6 150 - 200	0,89	10,91%
							7 200 - 250	0,19	2,30%
							8 250 - 300	0,04	0,48%
							10 350 - 400	0,13	1,59%
							11 400 - 450	0,00	0,02%
		H6410	Blauwgraslanden	1071	ja	2018	2 naderende overbelasting	1,11	42,85%
							3 0 - 50	0,43	16,64%
							4 50 - 100	0,53	20,45%
							5 100 - 150	0,15	5,60%
							6 150 - 200	0,32	12,48%
							7 200 - 250	0,05	1,83%
							9 300 - 350	0,00	0,15%
						2020	1 geen overbelasting	0,22	8,66%
							2 naderende overbelasting	1,29	49,81%
							3 0 - 50	0,52	19,93%
							4 50 - 100	0,18	7,12%
							5 100 - 150	0,32	12,48%
							6 150 - 200	0,05	1,83%
							8 250 - 300	0,00	0,03%
							9 300 - 350	0,00	0,12%
						2025	1 geen overbelasting	1,85	71,49%
							2 naderende overbelasting	0,31	11,98%
							3 0 - 50	0,38	14,55%
							4 50 - 100	0,04	1,50%
							5 100 - 150	0,01	0,33%
							6 150 - 200	0,00	0,03%
							7 200 - 250	0,00	0,12%
						2030	1 geen overbelasting	2,10	81,18%
							2 naderende overbelasting	0,44	16,84%
							3 0 - 50	0,05	1,83%
							5 100 - 150	0,00	0,15%
							8 250 - 300	0,24	31,89%
							9 300 - 350	0,39	50,73%
							11 400 - 450	0,00	0,55%
							16 650 - 700	0,02	2,86%
							17 700 - 750	0,00	0,19%
							22 950 - 1000	0,08	10,38%
							23 1000 - 1050	0,03	3,41%
						2020	7 200 - 250	0,24	31,89%
							8 250 - 300	0,39	50,73%
							10 350 - 400	0,00	0,55%
							15 600 - 650	0,02	2,86%
							16 650 - 700	0,00	0,19%
							21 900 - 950	0,08	10,38%
							22 950 - 1000	0,03	3,41%
							5 100 - 150	0,19	24,84%
							6 150 - 200	0,44	57,78%
							8 250 - 300	0,00	0,55%
							13 500 - 550	0,02	2,86%
							15 600 - 650	0,00	0,19%
							19 800 - 850	0,10	13,78%
						2030	4 50 - 100	0,24	31,89%
							5 100 - 150	0,39	50,73%
							7 200 - 250	0,00	0,55%
							12 450 - 500	0,02	2,86%
							13 500 - 550	0,00	0,19%
							17 700 - 750	0,08	10,38%
							18 750 - 800	0,03	3,41%
		H7140A	Overgangs- en trilvenen (trilvenen)	1214	ja	2018	1 geen overbelasting	19,28	67,17%
							2 naderende overbelasting	3,64	12,67%
							3 0 - 50	2,05	7,12%
							4 50 - 100	1,42	4,94%
							5 100 - 150	0,87	3,03%
							6 150 - 200	0,37	1,28%
							7 200 - 250	0,41	1,43%
							8 250 - 300	0,56	1,94%
							9 300 - 350	0,04	0,14%
							10 350 - 400	0,07	0,25%
							11 400 - 450	0,00	0,01%
							14 550 - 600	0,00	0,00%
						2020	1 geen overbelasting	22,23	77,45%
							2 naderende overbelasting	2,52	8,78%
							3 0 - 50	1,68	5,87%
							4 50 - 100	0,75	2,60%
							5 100 - 150	0,44	1,52%
							6 150 - 200	0,47	1,65%
							7 200 - 250	0,50	1,73%
							8 250 - 300	0,04	0,14%
							9 300 - 350	0,07	0,25%
							10 350 - 400	0,00	0,01%
							12 450 - 500	0,00	0,00%
						2025	1 geen overbelasting	25,43	88,57%
							2 naderende overbelasting	1,74	6,07%
							3 0 - 50	0,43	1,50%
							4 50 - 100	0,35	1,21%
							5 100 - 150	0,65	2,25%
							6 150 - 200	0,04	0,14%
							7 200 - 250	0,07	0,25%
							8 250 - 300	0,00	0,01%
							10 350 - 400	0,00	0,00%
						2030	1 geen overbelasting	26,93	93,82%
							2 naderende overbelasting	0,70	2,44%
							3 0 - 50	0,60	2,10%
							4 50 - 100	0,36	1,24%
							5 100 - 150	0,09	0,32%
							6 150 - 200	0,02	0,08%
							7 200 - 250	0,00	0,01%
							9 300 - 350	0,00	0,00%
		H7150	Pioniervegetaties met snavelbiezen	1429	ja	2018	1 geen overbelasting	1,22	100,00%
						2020	1 geen overbelasting	1,22	100,00%
						2025	1 geen overbelasting	1,22	100,00%
						2030	1 geen overbelasting	1,22	100,00%
		H9120	Beuken-eikenbossen met hulst	1429	ja	2018	1 geen overbelasting	1,77	7,83%
							2 naderende overbelasting	1,31	5,82%
							3 0 - 50	0,42	1,87%
							4 50 - 100	0,96	4,24%
							5 100 - 150	1,62	7,21%
							6 150 - 200	0,01	0,04%
							7 200 - 250	0,34	1,51%
							8 250 - 300	3,89	17,24%
							9 300 - 350	1,85	8,21%
							10 350 - 400	8,30	36,81%
							11 400 - 450	0,86	3,83%
							12 450 - 500	0,56	2,48%
							13 500 - 550	0,65	2,90%
						2020	1 geen overbelasting	2,50	11,09%
							2 naderende overbelasting	1,33	5,92%

25	Drentsche Aa-gebied	H9120	Beuken-eikenbossen met hulst	1429	ja	2020	3 0 - 50	0,62	2,76%
							4 50 - 100	1,62	7,21%
							5 100 - 150	0,22	0,99%
							6 150 - 200	1,00	4,44%
							7 200 - 250	3,01	13,36%
							8 250 - 300	3,48	15,43%
							9 300 - 350	7,25	32,15%
							10 350 - 400	0,30	1,32%
							11 400 - 450	0,55	2,44%
							12 450 - 500	0,65	2,90%
						2025	1 geen overbelasting	3,95	17,50%
							2 naderende overbelasting	2,14	9,48%
							3 0 - 50	0,01	0,04%
							4 50 - 100	2,63	11,66%
							5 100 - 150	2,55	11,32%
							6 150 - 200	5,67	25,16%
							7 200 - 250	4,10	18,18%
							8 250 - 300	0,30	1,32%
							9 300 - 350	0,66	2,94%
							10 350 - 400	0,54	2,40%
						2030	1 geen overbelasting	6,08	26,98%
							2 naderende overbelasting	0,35	1,54%
							3 0 - 50	3,49	15,49%
							4 50 - 100	5,37	23,83%
							5 100 - 150	3,99	17,72%
							6 150 - 200	2,04	9,08%
							7 200 - 250	0,56	2,48%
							8 250 - 300	0,65	2,90%
		H9160A	Eiken-haagbeukenbossen (hogere zandgronden)	1429	ja	2018	1 geen overbelasting	1,18	34,68%
							2 naderende overbelasting	0,25	7,33%
							3 0 - 50	0,05	1,56%
							5 100 - 150	0,00	0,00%
							7 200 - 250	0,75	22,15%
							10 350 - 400	0,45	13,13%
							13 500 - 550	0,72	21,16%
						2020	1 geen overbelasting	1,42	42,01%
							2 naderende overbelasting	0,05	1,56%
							4 50 - 100	0,00	0,00%
							5 100 - 150	0,75	22,15%
							9 300 - 350	0,45	13,13%
							12 450 - 500	0,72	21,16%
						2025	1 geen overbelasting	1,48	43,55%
							2 naderende overbelasting	0,00	0,00%
							4 50 - 100	0,75	22,15%
							7 200 - 250	0,45	13,13%
							9 300 - 350	0,72	21,16%
						2030	1 geen overbelasting	1,48	43,56%
							2 naderende overbelasting	0,75	22,15%
							5 100 - 150	0,45	13,13%
							8 250 - 300	0,72	21,16%
		H9190	Oude eikenbossen	1071	ja	2018	6 150 - 200	0,25	1,26%
							7 200 - 250	0,12	0,61%
							8 250 - 300	0,32	1,62%
							9 300 - 350	0,02	0,10%
							10 350 - 400	0,79	3,98%
							11 400 - 450	1,10	5,53%
							12 450 - 500	1,96	9,82%
							13 500 - 550	1,63	8,16%
							14 550 - 600	1,25	6,26%
							15 600 - 650	1,12	5,60%
							16 650 - 700	5,05	25,37%
							17 700 - 750	4,14	20,80%
							18 750 - 800	1,77	8,89%
							19 800 - 850	0,17	0,85%
							20 850 - 900	0,13	0,63%
							21 900 - 950	0,00	0,02%
							23 1000 - 1050	0,10	0,49%
						2020	5 100 - 150	0,12	0,61%
							6 150 - 200	0,25	1,26%
							7 200 - 250	0,32	1,62%
							8 250 - 300	0,81	4,08%
							9 300 - 350	0,18	0,90%
							10 350 - 400	1,21	6,06%
							11 400 - 450	1,67	8,40%
							12 450 - 500	2,41	12,10%
							13 500 - 550	0,46	2,32%
							14 550 - 600	2,09	10,48%
							15 600 - 650	5,33	26,78%
							16 650 - 700	3,77	18,93%
							17 700 - 750	1,06	5,32%
							19 800 - 850	0,13	0,65%
							21 900 - 950	0,10	0,49%
						2025	3 0 - 50	0,01	0,07%
							4 50 - 100	0,36	1,79%
							5 100 - 150	0,00	0,01%
							6 150 - 200	0,32	1,62%
							7 200 - 250	0,81	4,08%
							8 250 - 300	0,60	2,99%
							9 300 - 350	2,46	12,36%
							10 350 - 400	1,32	6,60%
							11 400 - 450	1,56	7,82%
							12 450 - 500	4,20	21,60%
							13 500 - 550	3,68	18,46%
							14 550 - 600	3,21	16,12%
							15 600 - 650	1,06	5,32%
							16 650 - 700	0,13	0,63%
							18 750 - 800	0,00	0,02%
							19 800 - 850	0,10	0,49%
						2030	2 naderende overbelasting	0,25	1,26%
							3 0 - 50	0,12	0,60%
							4 50 - 100	0,33	1,64%
							5 100 - 150	0,02	0,10%
							6 150 - 200	0,79	3,98%
							7 200 - 250	1,79	8,97%
							8 250 - 300	2,17	10,89%
							9 300 - 350	1,51	7,60%
							10 350 - 400	1,44	7,25%
							11 400 - 450	4,29	22,02%
							12 450 - 500	4,52	22,71%
							13 500 - 550	2,19	10,99%
							14 550 - 600	0,17	0,85%
							15 600 - 650	0,13	0,63%
							16 650 - 700	0,00	0,02%
							18 750 - 800	0,10	0,49%
		H91D0	Hoogveenbossen	1786	ja	2018	1 geen overbelasting	4,53	88,98%
							2 naderende overbelasting	0,35	6,85%
							4 50 - 100	0,21	4,17%
						2020	1 geen overbelasting	4,87	95,83%
							2 naderende overbelasting	0,21	4,17%
						2025	1 geen overbelasting	5,09	100,00%
						2030	1 geen overbelasting	5,09	100,00%
		H91E0C	Vochtige alluviale bossen (beekbegeleidende bossen)	#####	ja	#####	1 geen overbelasting	22,42	99,97%
							2 naderende overbelasting	0,01	0,03%
						2020	1 geen overbelasting	22,43	100,00%
						2025	1 geen overbelasting	22,43	100,00%
						2030	1 geen overbelasting	22,43	100,00%
		ZGH2310	Stuifzandheiden met struikhei	1071	ja	2018	1 geen overbelasting	2,80	10,45%
							2 naderende overbelasting	8,99	33,56%

25	Drentsche Aa-gebied	ZGH2310	Stuifzandheiden met struikhei	1071	ja	2018	3 0 - 50	3,44	12,83%
							4 50 - 100	3,04	11,36%
							5 100 - 150	0,63	2,37%
							6 150 - 200	1,77	6,60%
							7 200 - 250	0,79	2,96%
							8 250 - 300	1,71	6,38%
							9 300 - 350	0,77	2,89%
							10 350 - 400	1,37	5,11%
							11 400 - 450	1,34	5,00%
							12 450 - 500	0,13	0,50%
						2020	1 geen overbelasting	8,28	30,89%
							2 naderende overbelasting	6,50	24,25%
							3 0 - 50	2,65	9,89%
							4 50 - 100	1,44	5,39%
							5 100 - 150	2,60	9,71%
							7 200 - 250	1,72	6,41%
							8 250 - 300	2,02	7,54%
							9 300 - 350	0,93	3,46%
							10 350 - 400	0,53	1,96%
							11 400 - 450	0,13	0,50%
						2025	1 geen overbelasting	15,24	56,87%
							2 naderende overbelasting	3,59	13,39%
							3 0 - 50	1,02	3,80%
							4 50 - 100	1,62	6,05%
							5 100 - 150	1,71	6,38%
							6 150 - 200	0,73	2,73%
							7 200 - 250	1,41	5,27%
							8 250 - 300	1,34	5,00%
							9 300 - 350	0,13	0,50%
						2030	1 geen overbelasting	18,82	70,22%
							2 naderende overbelasting	1,03	3,85%
							3 0 - 50	1,62	6,05%
							4 50 - 100	2,37	8,84%
							5 100 - 150	0,13	0,49%
							6 150 - 200	2,17	8,08%
							7 200 - 250	0,53	1,96%
							8 250 - 300	0,13	0,50%
		ZGH2330	Zandverstuivingen	714	ja	2018	13 500 - 550	0,69	99,91%
							14 550 - 600	0,00	0,00%
						2020	12 450 - 500	0,39	56,27%
							13 500 - 550	0,30	43,73%
						2025	10 350 - 400	0,39	56,27%
							11 400 - 450	0,30	43,73%
						2030	9 300 - 350	0,69	99,91%
							10 350 - 400	0,00	0,00%
		ZGH3160	Zure vennen	714	ja	2018	10 350 - 400	0,22	6,90%
							11 400 - 450	0,26	8,22%
							12 450 - 500	0,44	13,59%
							13 500 - 550	0,30	9,35%
							14 550 - 600	0,51	15,82%
							15 600 - 650	0,19	5,92%
							16 650 - 700	0,71	22,14%
							17 700 - 750	0,58	18,06%
						2020	9 300 - 350	0,22	6,90%
							10 350 - 400	0,26	8,22%
							11 400 - 450	0,44	13,59%
							12 450 - 500	0,26	8,18%
							13 500 - 550	0,55	16,99%
							14 550 - 600	0,19	5,92%
							15 600 - 650	0,71	22,14%
							16 650 - 700	0,58	18,06%
						2025	8 250 - 300	0,41	12,82%
							9 300 - 350	0,51	15,89%
							11 400 - 450	0,30	9,35%
							12 450 - 500	0,70	21,74%
							13 500 - 550	0,71	22,14%
							14 550 - 600	0,58	18,06%
						2030	7 200 - 250	0,49	15,12%
							8 250 - 300	0,44	13,59%
							10 350 - 400	0,30	9,35%
							11 400 - 450	0,70	21,74%
							12 450 - 500	0,71	22,14%
							13 500 - 550	0,58	18,06%
		ZGH4010A	Vochtige heiden (hogere zandgronden)	1214	ja	2018	4 50 - 100	0,16	4,85%
							5 100 - 150	0,14	4,13%
							6 150 - 200	1,86	56,51%
							7 200 - 250	0,32	9,83%
							8 250 - 300	0,25	7,67%
							9 300 - 350	0,00	0,00%
							10 350 - 400	0,56	17,02%
						2020	3 0 - 50	0,16	4,85%
							4 50 - 100	0,14	4,13%
							5 100 - 150	2,18	66,33%
							7 200 - 250	0,25	7,67%
							9 300 - 350	0,56	17,02%
						2025	2 naderende overbelasting	0,16	4,85%
							3 0 - 50	0,28	8,60%
							4 50 - 100	2,03	61,86%
							5 100 - 150	0,25	7,67%
							6 150 - 200	0,00	0,00%
							7 200 - 250	0,56	17,02%
						2030	1 geen overbelasting	0,16	4,85%
							2 naderende overbelasting	1,99	60,64%
							3 0 - 50	0,32	9,83%
							4 50 - 100	0,25	7,67%
							6 150 - 200	0,56	17,02%
		ZGH4030	Droge heiden	1071	ja	2018	2 naderende overbelasting	18,16	19,53%
							3 0 - 50	14,69	15,80%
							4 50 - 100	8,88	9,55%
							5 100 - 150	7,63	8,20%
							6 150 - 200	6,13	6,60%
							7 200 - 250	5,95	6,40%
							8 250 - 300	6,48	6,97%
							9 300 - 350	5,05	5,43%
							10 350 - 400	4,26	4,58%
							11 400 - 450	1,55	1,66%
							12 450 - 500	5,29	5,69%
							13 500 - 550	2,13	2,29%
							14 550 - 600	0,62	0,67%
							15 600 - 650	1,69	1,82%
							16 650 - 700	3,06	3,29%
							17 700 - 750	0,74	0,80%
							18 750 - 800	0,66	0,71%
							21 900 - 950	0,00	0,00%
						2020	1 geen overbelasting	1,09	1,18%
							2 naderende overbelasting	27,26	29,33%
							3 0 - 50	11,52	12,39%
							4 50 - 100	7,48	8,05%
							5 100 - 150	5,62	6,04%
							6 150 - 200	6,15	6,61%
							7 200 - 250	8,72	9,38%
							8 250 - 300	5,71	6,14%
							9 300 - 350	3,87	4,16%
							10 350 - 400	1,72	1,85%
							11 400 - 450	5,52	5,93%
							12 450 - 500	1,53	1,65%
							13 500 - 550	0,62	0,67%
							14 550 - 600	2,13	2,29%
							15 600 - 650	2,62	2,82%

25	Drentsche Aa-gebied	ZGH4030	Droge heiden	1071	ja	2020	16 650 - 700	0,99	1,06%																											
							17 700 - 750	0,42	0,45%																											
							19 800 - 850	0,00	0,00%																											
													2025	1 geen overbelasting	34,47	37,07%																				
														2 naderende overbelasting	12,89	13,87%																				
														3 0 - 50	5,48	5,89%																				
														4 50 - 100	6,17	6,64%																				
														5 100 - 150	8,83	9,50%																				
														6 150 - 200	4,81	5,18%																				
														7 200 - 250	4,57	4,92%																				
														8 250 - 300	1,55	1,66%																				
														9 300 - 350	5,29	5,69%																				
														10 350 - 400	2,13	2,29%																				
														11 400 - 450	0,68	0,73%																				
														12 450 - 500	3,17	3,41%																				
														13 500 - 550	1,93	2,08%																				
														14 550 - 600	0,58	0,62%																				
														15 600 - 650	0,42	0,45%																				
														17 700 - 750	0,00	0,00%																				
																				2030	1 geen overbelasting	44,59	47,97%													
																					2 naderende overbelasting	9,08	9,77%													
																					3 0 - 50	6,74	7,25%													
																					4 50 - 100	8,44	9,08%													
																					5 100 - 150	4,72	5,08%													
																					6 150 - 200	3,84	4,13%													
																					7 200 - 250	2,32	2,50%													
																					8 250 - 300	5,10	5,49%													
																					9 300 - 350	1,96	2,11%													
																					10 350 - 400	1,70	1,83%													
																					11 400 - 450	3,06	3,29%													
12 450 - 500	0,99	1,06%																																		
13 500 - 550	0,42	0,45%																																		
15 600 - 650	0,00	0,00%																																		
26	Drouwenerzand	H2310	Stuifzandheiden met struikhei	1071	ja	2018	1 geen overbelasting	3,98	4,81%																											
							2 naderende overbelasting	45,19	54,56%																											
							3 0 - 50	6,81	8,22%																											
							4 50 - 100	3,08	3,72%																											
							5 100 - 150	4,45	5,38%																											
							6 150 - 200	5,81	7,02%																											
							7 200 - 250	4,49	5,42%																											
							8 250 - 300	4,00	4,83%																											
							9 300 - 350	2,66	3,21%																											
							10 350 - 400	0,55	0,66%																											
							11 400 - 450	0,36	0,43%																											
							12 450 - 500	0,44	0,53%																											
							13 500 - 550	0,33	0,40%																											
							14 550 - 600	0,31	0,37%																											
							16 650 - 700	0,24	0,29%																											
							17 700 - 750	0,11	0,13%																											
							20 850 - 900	0,01	0,01%																											
													2020	1 geen overbelasting	37,61	45,41%																				
														2 naderende overbelasting	16,62	20,07%																				
														3 0 - 50	3,85	4,65%																				
														4 50 - 100	3,60	4,34%																				
														5 100 - 150	5,70	6,88%																				
														6 150 - 200	5,18	6,26%																				
														7 200 - 250	4,40	5,32%																				
														8 250 - 300	3,42	4,13%																				
														9 300 - 350	0,64	0,77%																				
														10 350 - 400	0,36	0,43%																				
														11 400 - 450	0,44	0,53%																				
														12 450 - 500	0,33	0,40%																				
														13 500 - 550	0,13	0,16%																				
14 550 - 600	0,18	0,21%																																		
15 600 - 650	0,24	0,29%																																		
16 650 - 700	0,11	0,13%																																		
19 800 - 850	0,01	0,01%																																		
						2025								1 geen overbelasting	57,27	69,15%																				
														2 naderende overbelasting	4,41	5,32%																				
														3 0 - 50	5,69	6,87%																				
														4 50 - 100	5,06	6,11%																				
														5 100 - 150	4,54	5,48%																				
														6 150 - 200	3,51	4,23%																				
														7 200 - 250	0,55	0,66%																				
														8 250 - 300	0,36	0,43%																				
														9 300 - 350	0,68	0,82%																				
														10 350 - 400	0,09	0,11%																				
														11 400 - 450	0,31	0,37%																				
														13 500 - 550	0,35	0,42%																				
														16 650 - 700	0,01	0,01%																				
													2030	1 geen overbelasting	61,68	74,48%																				
														2 naderende overbelasting	7,76	9,37%																				
														3 0 - 50	4,80	5,80%																				
														4 50 - 100	3,57	4,32%																				
														5 100 - 150	2,66	3,21%																				
														6 150 - 200	0,91	1,09%																				
														7 200 - 250	0,24	0,29%																				
														8 250 - 300	0,48	0,58%																				
														9 300 - 350	0,15	0,18%																				
														10 350 - 400	0,21	0,26%																				
														11 400 - 450	0,24	0,29%																				
														12 450 - 500	0,11	0,13%																				
														14 550 - 600	0,01	0,01%																				
															H2320	Binnenlandse kraaiheibegroeiingen	1071	ja	2018	1 geen overbelasting	0,02	0,29%														
																				2 naderende overbelasting	3,73	67,15%														
																				3 0 - 50	0,87	15,63%														
																				4 50 - 100	0,13	2,33%														
6 150 - 200	0,28	5,12%																																		
7 200 - 250	0,06	1,13%																																		
8 250 - 300	0,46	8,36%																																		
						2020														1 geen overbelasting	1,83	32,91%														
																				2 naderende overbelasting	2,79	50,17%														
																				3 0 - 50	0,13	2,33%														
																				5 100 - 150	0,28	5,12%														
																				6 150 - 200	0,06	1,13%														
																				7 200 - 250	0,46	8,36%														
																										2025	1 geen overbelasting	4,75	85,40%							
																											3 0 - 50	0,28	5,12%							
																											4 50 - 100	0,06	1,13%							
																											5 100 - 150	0,46	8,36%							
													2030														1 geen overbelasting	4,75	85,40%							
																											2 naderende overbelasting	0,28	5,12%							
																											3 0 - 50	0,40	7,22%							
																											4 50 - 100	0,13	2,27%							
																												H2330	Zandverstuivingen	714	ja	2018	8 250 - 300	0,30	1,16%	
																																	9 300 - 350	10,37	39,66%	
																																	10 350 - 400	3,48	13,32%	
																																	11 400 - 450	1,84	7,04%	
																																	12 450 - 500	2,73	10,42%	
																																	13 500 - 550	2,54	9,73%	
																																	14 550 - 600	2,00	7,66%	
																																	15 600 - 650	1,63	6,23%	
																																	16 650 - 700	0,25	0,95%	
														17 700 - 750	0,22	0,83%																				
														20 850 - 900	0,15	0,58%																				
														21 900 - 950	0,52	1,97%																				
														23 1000 - 1050	0,12	0,44%																				
														26 1150 - 1200	0,01	0,02%																				
																																	2020	8 250 - 300	9,23	35,28%

26	Drouwenezand	H2330	Zandverstuivingen	714	ja	2020	9 300 - 350	3,18	12,18%						
							10 350 - 400	3,56	13,63%						
							11 400 - 450	1,79	6,86%						
							12 450 - 500	2,86	10,95%						
							13 500 - 550	2,56	9,81%						
							14 550 - 600	1,46	5,57%						
							15 600 - 650	0,36	1,38%						
							16 650 - 700	0,35	1,34%						
							19 800 - 850	0,15	0,58%						
							20 850 - 900	0,52	1,97%						
							22 950 - 1000	0,12	0,44%						
							25 1100 - 1150	0,01	0,02%						
							2025	6 150 - 200	6,69	25,57%					
								7 200 - 250	4,40	16,84%					
								8 250 - 300	4,55	17,39%					
								9 300 - 350	2,61	9,99%					
								10 350 - 400	2,38	9,10%					
								11 400 - 450	2,56	9,81%					
								12 450 - 500	1,46	5,57%					
								13 500 - 550	0,49	1,89%					
								14 550 - 600	0,22	0,83%					
								17 700 - 750	0,15	0,58%					
								18 750 - 800	0,52	1,97%					
								19 800 - 850	0,12	0,44%					
								22 950 - 1000	0,01	0,02%					
								2030	5 100 - 150	8,45	32,39%				
									6 150 - 200	4,57	17,48%				
									7 200 - 250	2,96	11,23%				
									8 250 - 300	2,27	8,70%				
							9 300 - 350		2,38	9,10%					
							10 350 - 400		2,73	10,44%					
							11 400 - 450		1,53	5,87%					
							12 450 - 500		0,46	1,77%					
							15 600 - 650		0,15	0,58%					
							16 650 - 700		0,52	1,97%					
							18 750 - 800		0,12	0,44%					
							21 900 - 950		0,01	0,02%					
							H5130		Jeneverbesstruwelen	1071	ja	2018	2 naderende overbelasting	4,07	60,42%
													4 50 - 100	0,41	6,06%
													5 100 - 150	0,38	5,58%
													6 150 - 200	0,63	9,28%
													7 200 - 250	0,93	13,74%
								12 450 - 500					0,28	4,14%	
								13 500 - 550					0,05	0,79%	
								2020					1 geen overbelasting	2,35	34,90%
													2 naderende overbelasting	1,72	25,53%
													3 0 - 50	0,41	6,06%
4 50 - 100	0,00	0,04%													
5 100 - 150	0,60	8,95%													
6 150 - 200	1,08	16,06%													
7 200 - 250	0,24	3,55%													
11 400 - 450	0,28	4,14%													
12 450 - 500	0,05	0,79%													
1 geen overbelasting	4,48	66,48%													
2025	2 naderende overbelasting	0,00	0,04%												
	3 0 - 50	0,60	8,95%												
	4 50 - 100	1,08	16,06%												
	5 100 - 150	0,24	3,55%												
	9 300 - 350	0,28	4,14%												
	10 350 - 400	0,05	0,79%												
	2030	1 geen overbelasting	4,48	66,52%											
		2 naderende overbelasting	1,00	14,82%											
		3 0 - 50	0,93	13,74%											
		7 200 - 250	0,28	4,14%											
H6230vka	Heischrale graslanden, vochtig kalkarm	714	ja	2018	10 350 - 400	0,05	4,84%								
					11 400 - 450	0,49	46,51%								
					12 450 - 500	0,40	37,46%								
					13 500 - 550	0,12	11,19%								
					2020	10 350 - 400	0,54	51,35%							
						11 400 - 450	0,40	37,46%							
						12 450 - 500	0,12	11,19%							
					2025	8 250 - 300	0,05	4,84%							
						9 300 - 350	0,89	83,97%							
						10 350 - 400	0,12	11,19%							
2030	7 200 - 250	0,54	51,35%												
	8 250 - 300	0,40	37,46%												
ZGH2330	Zandverstuivingen	714	ja	2018	10 350 - 400	0,38	8,62%								
					11 400 - 450	0,31	7,11%								
					12 450 - 500	0,20	4,61%								
					13 500 - 550	1,11	25,42%								
					14 550 - 600	0,71	16,21%								
					15 600 - 650	1,01	23,25%								
					16 650 - 700	0,28	6,37%								
					17 700 - 750	0,37	8,41%								
					2020	9 300 - 350	0,38	8,62%							
						10 350 - 400	0,31	7,11%							
						11 400 - 450	0,04	0,94%							
						12 450 - 500	1,27	29,09%							
						13 500 - 550	0,06	1,37%							
						14 550 - 600	1,66	38,08%							
						15 600 - 650	0,28	6,37%							
						16 650 - 700	0,37	8,41%							
						7 200 - 250	0,38	8,62%							
						8 250 - 300	0,31	7,11%							
					2025	9 300 - 350	0,04	0,94%							
						10 350 - 400	1,27	29,09%							
						11 400 - 450	0,04	0,92%							
						12 450 - 500	1,68	38,54%							
						13 500 - 550	0,28	6,37%							
14 550 - 600	0,37	8,41%													
6 150 - 200	0,38	8,62%													
7 200 - 250	0,31	7,11%													
8 250 - 300	0,20	4,61%													
9 300 - 350	1,11	25,42%													
2030	9 300 - 350	1,36	31,19%												
	10 350 - 400	0,26	6,26%												
	11 400 - 450	0,26	6,26%												
	12 450 - 500	0,64	14,78%												
	1 geen overbelasting	18,99	12,50%												
	2 naderende overbelasting	40,69	26,78%												
	3 0 - 50	19,59	12,90%												
	4 50 - 100	11,34	7,46%												
	5 100 - 150	5,70	3,75%												
	6 150 - 200	6,55	4,31%												
7 200 - 250	6,67	4,39%													
8 250 - 300	6,12	4,03%													
9 300 - 350	7,70	5,07%													
10 350 - 400	5,30	3,49%													
11 400 - 450	4,52	2,98%													
12 450 - 500	3,80	2,50%													
13 500 - 550	1,73	1,14%													
14 550 - 600	2,50	1,65%													
15 600 - 650	2,00	1,32%													
16 650 - 700	1,74	1,14%													
17 700 - 750	1,13	0,75%													
18 750 - 800	1,45	0,95%													
19 800 - 850	1,10	0,72%													
20 850 - 900	1,69	1,11%													
27	Drents-Friese Wold & Leggelderveld	H2310	Stuifzandheiden met struikhei	1071	ja	2018	1 geen overbelasting	18,99	12,50%						
							2 naderende overbelasting	40,69	26,78%						
							3 0 - 50	19,59	12,90%						
							4 50 - 100	11,34	7,46%						
							5 100 - 150	5,70	3,75%						
							6 150 - 200	6,55	4,31%						
							7 200 - 250	6,67	4,39%						
							8 250 - 300	6,12	4,03%						
							9 300 - 350	7,70	5,07%						
							10 350 - 400	5,30	3,49%						
							11 400 - 450	4,52	2,98%						
							12 450 - 500	3,80	2,50%						
							13 500 - 550	1,73	1,14%						
							14 550 - 600	2,50	1,65%						
							15 600 - 650	2,00	1,32%						
							16 650 - 700	1,74	1,14%						
							17 700 - 750	1,13	0,75%						
							18 750 - 800	1,45	0,95%						
							19 800 - 850	1,10	0,72%						
							20 850 - 900	1,69	1,11%						

27	Drents-Friese Wold & Leggelderveld	H2310	Stuifzandheiden met struikhei	1071	ja	2018	21 900 - 950	1,63	1,07%
							22 950 - 1000	0,00	0,00%
						2020	1 geen overbelasting	42,81	28,18%
							2 naderende overbelasting	27,41	18,04%
							3 0 - 50	17,35	11,42%
							4 50 - 100	6,86	4,51%
							5 100 - 150	6,64	4,37%
							6 150 - 200	7,45	4,90%
							7 200 - 250	4,30	2,83%
							8 250 - 300	7,63	5,02%
							9 300 - 350	8,00	5,27%
							10 350 - 400	2,88	1,89%
							11 400 - 450	5,21	3,43%
							12 450 - 500	1,61	1,06%
							13 500 - 550	2,32	1,53%
							14 550 - 600	2,20	1,45%
							15 600 - 650	0,86	0,56%
							16 650 - 700	2,52	1,66%
							17 700 - 750	0,16	0,11%
							18 750 - 800	2,20	1,45%
							19 800 - 850	0,70	0,46%
							20 850 - 900	2,82	1,86%
							21 900 - 950	0,00	0,00%
						2025	1 geen overbelasting	79,27	52,17%
							2 naderende overbelasting	15,05	9,91%
							3 0 - 50	6,27	4,13%
							4 50 - 100	6,99	4,60%
							5 100 - 150	5,92	3,89%
							6 150 - 200	7,88	5,25%
							7 200 - 250	6,00	3,95%
							8 250 - 300	4,67	3,07%
							9 300 - 350	4,63	3,05%
							10 350 - 400	1,68	1,10%
							11 400 - 450	2,75	1,81%
							12 450 - 500	2,29	1,51%
							13 500 - 550	2,44	1,60%
							14 550 - 600	0,16	0,10%
							15 600 - 650	2,32	1,53%
							16 650 - 700	0,48	0,32%
							17 700 - 750	2,85	1,88%
							18 750 - 800	0,19	0,12%
						2030	1 geen overbelasting	91,83	60,44%
							2 naderende overbelasting	9,21	6,06%
							3 0 - 50	7,03	4,63%
							4 50 - 100	6,40	4,21%
							5 100 - 150	7,36	4,85%
							6 150 - 200	5,83	3,84%
							7 200 - 250	4,50	2,96%
							8 250 - 300	4,84	3,19%
							9 300 - 350	1,59	1,05%
							10 350 - 400	3,07	2,02%
							11 400 - 450	2,11	1,39%
							12 450 - 500	2,28	1,50%
							13 500 - 550	0,33	0,22%
							14 550 - 600	2,25	1,48%
							15 600 - 650	0,59	0,39%
							16 650 - 700	2,70	1,78%
							17 700 - 750	0,00	0,00%
							18 750 - 800	0,28	0,18%
							19 800 - 850	0,08	0,05%
							20 850 - 900	0,10	0,07%
							21 900 - 950	0,46	0,30%
							22 950 - 1000	0,00	0,00%
							23 1000 - 1050	0,00	0,00%
						2020	1 geen overbelasting	0,06	0,04%
							2 naderende overbelasting	0,28	0,18%
							3 0 - 50	0,08	0,05%
							4 50 - 100	0,10	0,07%
							5 100 - 150	0,42	0,28%
							6 150 - 200	0,07	0,05%
							7 200 - 250	0,99	0,65%
							8 250 - 300	0,41	0,27%
							9 300 - 350	0,59	0,39%
							10 350 - 400	0,13	0,09%
							11 400 - 450	0,64	0,42%
							12 450 - 500	0,61	0,40%
							13 500 - 550	0,27	0,18%
							14 550 - 600	0,33	0,22%
							15 600 - 650	0,26	0,17%
							16 650 - 700	0,39	0,26%
							17 700 - 750	0,56	0,37%
							18 750 - 800	0,32	0,21%
							19 800 - 850	0,47	0,31%
							20 850 - 900	0,79	0,52%
							21 900 - 950	0,46	0,30%
							22 950 - 1000	0,00	0,00%
						2025	1 geen overbelasting	0,06	0,04%
							2 naderende overbelasting	0,28	0,18%
							3 0 - 50	0,05	0,03%
							4 50 - 100	0,49	0,32%
							5 100 - 150	0,09	0,06%
							6 150 - 200	0,99	0,65%
							7 200 - 250	0,21	0,14%
							8 250 - 300	0,76	0,50%
							9 300 - 350	0,17	0,11%
							10 350 - 400	0,26	0,17%
							11 400 - 450	0,90	0,60%
							12 450 - 500	0,12	0,08%
							13 500 - 550	0,34	0,22%
							14 550 - 600	0,50	0,33%
							15 600 - 650	0,25	0,16%
							16 650 - 700	0,64	0,42%
							17 700 - 750	0,15	0,10%
							18 750 - 800	0,71	0,47%
							19 800 - 850	0,46	0,30%
							20 850 - 900	0,80	0,53%
							21 900 - 950	0,00	0,00%
							22 950 - 1000	0,00	0,00%
						2025	1 geen overbelasting	0,36	0,24%
							2 naderende overbelasting	0,51	0,34%
							3 0 - 50	0,08	0,05%
							4 50 - 100	0,45	0,30%
							5 100 - 150	0,87	0,58%
							6 150 - 200	0,64	0,42%
							7 200 - 250	0,17	0,11%
							8 250 - 300	0,62	0,41%
							9 300 - 350	0,63	0,42%
							10 350 - 400	0,22	0,14%
							11 400 - 450	0,38	0,25%
							12 450 - 500	0,26	0,17%
							13 500 - 550	0,51	0,34%
							14 550 - 600	0,48	0,32%
							15 600 - 650	0,69	0,46%
							16 650 - 700	0,31	0,20%
							17 700 - 750	0,64	0,42%
							18 750 - 800	0,38	0,25%
							19 800 - 850	0,00	0,00%
						2030	1 geen overbelasting	0,71	0,47%
							2 naderende overbelasting	0,25	0,16%
							3 0 - 50	0,99	0,65%
							4 50 - 100	0,33	0,22%
							5 100 - 150	0,77	0,51%
							6 150 - 200	0,02	0,01%
							7 200 - 250	0,64	0,42%
							8 250 - 300	0,61	0,40%

27	Drents-Friese Wold & Leggelderveld	H2320	Binnenlandse kraaiheibegroeiingen	1071	ja	2030	9 300 - 350	0,31	3,72%
							10 350 - 400	0,31	3,76%
							11 400 - 450	0,43	5,22%
							12 450 - 500	0,34	4,17%
							13 500 - 550	0,48	5,85%
							14 550 - 600	0,78	9,47%
							15 600 - 650	0,76	9,30%
							16 650 - 700	0,46	5,63%
							18 750 - 800	0,00	0,03%
							6 150 - 200	5,24	4,56%
							7 200 - 250	8,62	7,49%
							8 250 - 300	26,12	22,72%
							9 300 - 350	35,77	31,99%
							10 350 - 400	11,43	9,94%
							11 400 - 450	4,64	4,04%
							12 450 - 500	3,60	3,13%
							13 500 - 550	4,39	3,82%
							14 550 - 600	2,98	2,59%
							15 600 - 650	3,99	3,47%
							16 650 - 700	2,38	2,07%
							17 700 - 750	0,28	0,24%
							18 750 - 800	0,87	0,75%
							19 800 - 850	1,56	1,36%
							20 850 - 900	0,58	0,50%
							21 900 - 950	0,74	0,64%
							22 950 - 1000	0,13	0,11%
							23 1000 - 1050	0,52	0,45%
							24 1050 - 1100	0,06	0,05%
							25 1100 - 1150	0,06	0,05%
							26 1150 - 1200	0,02	0,02%
						2020	5 100 - 150	1,36	1,19%
							6 150 - 200	8,16	7,09%
							7 200 - 250	12,89	11,21%
							8 250 - 300	41,54	36,13%
							9 300 - 350	20,02	17,41%
							10 350 - 400	8,13	7,07%
							11 400 - 450	3,16	2,75%
							12 450 - 500	5,23	4,55%
							13 500 - 550	2,70	2,35%
							14 550 - 600	2,73	2,37%
							15 600 - 650	2,94	2,56%
							16 650 - 700	1,32	1,15%
							17 700 - 750	0,71	0,62%
							18 750 - 800	1,70	1,48%
							19 800 - 850	0,28	0,24%
							20 850 - 900	1,20	1,05%
							21 900 - 950	0,24	0,21%
							22 950 - 1000	0,26	0,23%
							23 1000 - 1050	0,26	0,22%
							24 1050 - 1100	0,11	0,09%
							25 1100 - 1150	0,03	0,03%
						2025	4 50 - 100	6,74	5,87%
							5 100 - 150	9,08	7,90%
							6 150 - 200	38,65	33,62%
							7 200 - 250	27,48	23,90%
							8 250 - 300	9,35	8,13%
							9 300 - 350	3,96	3,44%
							10 350 - 400	4,92	4,28%
							11 400 - 450	3,27	2,85%
							12 450 - 500	2,97	2,58%
							13 500 - 550	2,96	2,58%
							14 550 - 600	1,04	0,91%
							15 600 - 650	0,48	0,42%
							16 650 - 700	1,76	1,53%
							17 700 - 750	0,77	0,67%
							18 750 - 800	0,74	0,64%
							19 800 - 850	0,16	0,14%
							20 850 - 900	0,48	0,42%
							21 900 - 950	0,11	0,09%
							22 950 - 1000	0,03	0,03%
						2030	3 0 - 50	6,74	5,87%
							4 50 - 100	8,85	7,70%
							5 100 - 150	36,60	31,84%
							6 150 - 200	29,54	25,70%
							7 200 - 250	9,57	8,32%
							8 250 - 300	3,96	3,44%
							9 300 - 350	5,24	4,56%
							10 350 - 400	2,95	2,57%
							11 400 - 450	3,41	2,96%
							12 450 - 500	2,52	2,19%
							13 500 - 550	1,04	0,91%
							14 550 - 600	0,87	0,75%
							15 600 - 650	1,37	1,19%
							16 650 - 700	0,77	0,67%
							17 700 - 750	0,74	0,64%
							18 750 - 800	0,28	0,24%
							19 800 - 850	0,43	0,37%
							20 850 - 900	0,05	0,04%
							21 900 - 950	0,03	0,03%
							13 500 - 550	0,01	84,07%
							14 550 - 600	0,00	0,96%
							19 800 - 850	0,00	14,97%
							13 500 - 550	0,01	85,03%
							18 750 - 800	0,00	14,97%
							11 400 - 450	0,01	85,03%
							16 650 - 700	0,00	14,97%
							10 350 - 400	0,01	85,03%
							15 600 - 650	0,00	14,97%
							10 350 - 400	0,56	3,53%
							11 400 - 450	3,07	19,27%
							12 450 - 500	1,42	8,91%
							13 500 - 550	1,52	9,52%
							14 550 - 600	2,16	13,58%
							15 600 - 650	0,71	4,47%
							16 650 - 700	0,87	5,46%
							17 700 - 750	0,79	4,94%
							18 750 - 800	0,31	1,97%
							19 800 - 850	1,14	7,17%
							20 850 - 900	0,96	6,05%
							21 900 - 950	0,28	1,78%
							23 1000 - 1050	0,20	1,29%
							24 1050 - 1100	0,31	1,96%
							25 1100 - 1150	1,30	8,19%
							26 1150 - 1200	0,00	0,02%
							28 1250 - 1300	0,23	1,42%
							29 1300 - 1350	0,00	0,00%
							30 1350 - 1400	0,00	0,00%
							31 1400 - 1450	0,08	0,48%
							32 1450 - 1500	0,00	0,00%
						2020	10 350 - 400	2,09	13,10%
							11 400 - 450	2,07	13,03%
							12 450 - 500	1,68	10,56%
							13 500 - 550	2,88	18,11%
							14 550 - 600	0,24	2,12%
							15 600 - 650	1,20	7,56%
							16 650 - 700	0,59	3,73%
							17 700 - 750	0,44	2,80%
							18 750 - 800	1,18	7,40%
							19 800 - 850	0,98	6,14%

27	Drents-Friese Wold & Leggelderveld	H3130	Zwakgebufferde vennen	571	ja	2020	20 850 - 900	0,25	1,60%
							21 900 - 950	0,08	0,48%
							22 950 - 1000	0,19	1,22%
							23 1000 - 1050	0,01	0,07%
							24 1050 - 1100	0,31	1,96%
							25 1100 - 1150	1,31	8,21%
							28 1250 - 1300	0,00	0,00%
							29 1300 - 1350	0,23	1,42%
							30 1350 - 1400	0,08	0,48%
							33 1500 - 1550	0,00	0,00%
						2025	8 250 - 300	1,65	10,37%
							9 300 - 350	2,24	14,72%
							10 350 - 400	1,26	7,94%
							11 400 - 450	2,67	16,75%
							12 450 - 500	1,09	6,83%
							13 500 - 550	1,25	7,88%
							14 550 - 600	0,68	4,27%
							15 600 - 650	0,36	2,25%
							16 650 - 700	1,18	7,40%
							17 700 - 750	1,03	6,44%
							18 750 - 800	0,21	1,30%
							19 800 - 850	0,08	0,48%
							20 850 - 900	0,19	1,22%
							21 900 - 950	0,32	2,03%
							22 950 - 1000	1,31	8,21%
							25 1100 - 1150	0,23	1,42%
							26 1150 - 1200	0,00	0,00%
							27 1200 - 1250	0,08	0,48%
							28 1250 - 1300	0,00	0,00%
						2030	7 200 - 250	1,65	10,37%
							8 250 - 300	2,48	15,55%
							9 300 - 350	1,22	7,69%
							10 350 - 400	2,57	16,17%
							11 400 - 450	1,14	7,15%
							12 450 - 500	1,20	7,57%
							13 500 - 550	0,68	4,28%
							14 550 - 600	0,36	2,24%
							15 600 - 650	1,18	7,40%
							16 650 - 700	1,03	6,44%
							17 700 - 750	0,21	1,30%
							18 750 - 800	0,22	1,38%
							19 800 - 850	0,05	0,33%
							20 850 - 900	0,32	2,03%
							21 900 - 950	1,31	8,21%
							23 1000 - 1050	0,23	1,42%
							24 1050 - 1100	0,00	0,00%
							25 1100 - 1150	0,00	0,00%
							26 1150 - 1200	0,08	0,48%
							27 1200 - 1250	0,00	0,00%
		H3160	Zure vennen	714	ja	2018	7 200 - 250	1,00	1,55%
							8 250 - 300	10,40	16,09%
							9 300 - 350	10,87	16,83%
							10 350 - 400	6,52	10,10%
							11 400 - 450	1,84	2,84%
							12 450 - 500	2,36	3,65%
							13 500 - 550	3,41	5,27%
							14 550 - 600	3,17	4,90%
							15 600 - 650	4,31	6,66%
							16 650 - 700	2,08	3,22%
							17 700 - 750	3,93	6,08%
							18 750 - 800	1,07	1,65%
							19 800 - 850	3,54	5,48%
							20 850 - 900	1,86	2,87%
							21 900 - 950	1,53	2,36%
							22 950 - 1000	2,11	3,26%
							23 1000 - 1050	2,18	3,37%
							24 1050 - 1100	0,61	0,95%
							25 1100 - 1150	0,68	1,05%
							26 1150 - 1200	0,36	0,56%
							27 1200 - 1250	0,41	0,64%
							28 1250 - 1300	0,07	0,10%
							29 1300 - 1350	0,28	0,44%
							30 1350 - 1400	0,06	0,09%
						2020	6 150 - 200	1,00	1,55%
							7 200 - 250	5,14	7,95%
							8 250 - 300	13,79	21,34%
							9 300 - 350	7,94	12,29%
							10 350 - 400	2,24	3,47%
							11 400 - 450	2,08	3,23%
							12 450 - 500	4,07	6,30%
							13 500 - 550	1,60	2,48%
							14 550 - 600	3,67	5,68%
							15 600 - 650	3,37	5,22%
							16 650 - 700	4,37	6,77%
							17 700 - 750	1,17	1,81%
							18 750 - 800	2,56	3,96%
							19 800 - 850	2,48	3,84%
							20 850 - 900	2,37	3,66%
							21 900 - 950	1,83	2,83%
							22 950 - 1000	2,01	3,11%
							23 1000 - 1050	0,93	1,44%
							24 1050 - 1100	0,71	1,10%
							25 1100 - 1150	0,46	0,71%
							26 1150 - 1200	0,20	0,31%
							27 1200 - 1250	0,28	0,43%
							28 1250 - 1300	0,28	0,44%
							29 1300 - 1350	0,06	0,09%
						2025	5 100 - 150	2,69	4,17%
							6 150 - 200	13,11	20,29%
							7 200 - 250	9,51	14,72%
							8 250 - 300	4,54	7,03%
							9 300 - 350	1,90	2,95%
							10 350 - 400	4,47	6,92%
							11 400 - 450	1,81	2,80%
							12 450 - 500	3,18	4,92%
							13 500 - 550	4,00	6,19%
							14 550 - 600	4,27	6,61%
							15 600 - 650	1,21	1,90%
							16 650 - 700	3,76	5,82%
							17 700 - 750	1,79	2,77%
							18 750 - 800	1,63	2,53%
							19 800 - 850	2,52	3,89%
							20 850 - 900	1,52	2,35%
							21 900 - 950	1,10	1,70%
							22 950 - 1000	0,63	0,97%
							23 1000 - 1050	0,34	0,52%
							24 1050 - 1100	0,28	0,44%
							25 1100 - 1150	0,28	0,44%
							26 1150 - 1200	0,06	0,09%
						2030	3 0 - 50	1,00	1,55%
							4 50 - 100	2,18	3,38%
							5 100 - 150	12,56	19,44%
							6 150 - 200	9,62	14,88%
							7 200 - 250	4,49	6,95%
							8 250 - 300	1,93	2,99%
							9 300 - 350	4,48	6,94%
							10 350 - 400	2,13	3,30%
							11 400 - 450	4,96	7,68%
							12 450 - 500	3,19	4,94%

27	Drents-Friese Wold & Leggelderveld	H3160	Zure vennen	714	ja	2030	13 500 - 550	3,32	5,14%
							14 550 - 600	1,07	1,65%
							15 600 - 650	3,78	5,85%
							16 650 - 700	2,08	3,22%
							17 700 - 750	2,31	3,58%
							18 750 - 800	2,16	3,34%
							19 800 - 850	1,39	2,15%
							20 850 - 900	0,73	1,12%
							21 900 - 950	0,46	0,72%
							22 950 - 1000	0,35	0,54%
							23 1000 - 1050	0,36	0,55%
							25 1100 - 1150	0,06	0,09%
		H4010A	Vochtige heiden (hogere zandgronden)	1214	ja	2018	1 geen overbelasting	89,70	74,42%
							2 naderende overbelasting	8,13	6,74%
							3 0 - 50	2,55	2,11%
							4 50 - 100	4,44	3,69%
							5 100 - 150	1,41	1,17%
							6 150 - 200	1,77	1,47%
							7 200 - 250	2,73	2,27%
							8 250 - 300	1,56	1,29%
							9 300 - 350	1,23	1,02%
							10 350 - 400	0,52	0,43%
							11 400 - 450	0,73	0,61%
							12 450 - 500	0,75	0,62%
							13 500 - 550	1,22	1,01%
							14 550 - 600	0,63	0,52%
							15 600 - 650	1,44	1,20%
							16 650 - 700	0,98	0,81%
							17 700 - 750	0,34	0,28%
							18 750 - 800	0,41	0,34%
						2020	1 geen overbelasting	94,81	78,67%
							2 naderende overbelasting	5,17	4,29%
							3 0 - 50	2,81	2,33%
							4 50 - 100	3,11	2,58%
							5 100 - 150	1,42	1,18%
							6 150 - 200	2,15	1,79%
							7 200 - 250	1,89	1,57%
							8 250 - 300	1,71	1,41%
							9 300 - 350	0,66	0,55%
							10 350 - 400	0,73	0,61%
							11 400 - 450	1,05	0,87%
							12 450 - 500	1,22	1,01%
							13 500 - 550	0,63	0,52%
							14 550 - 600	1,45	1,20%
							15 600 - 650	0,98	0,81%
							16 650 - 700	0,34	0,28%
							17 700 - 750	0,41	0,34%
						2025	1 geen overbelasting	101,65	84,34%
							2 naderende overbelasting	3,75	3,11%
							3 0 - 50	1,75	1,45%
							4 50 - 100	3,09	2,56%
							5 100 - 150	1,95	1,62%
							6 150 - 200	1,32	1,10%
							7 200 - 250	0,34	0,28%
							8 250 - 300	0,70	0,58%
							9 300 - 350	0,95	0,79%
							10 350 - 400	1,67	1,38%
							11 400 - 450	1,52	1,26%
							12 450 - 500	0,60	0,50%
							13 500 - 550	0,68	0,57%
							14 550 - 600	0,14	0,12%
							15 600 - 650	0,41	0,34%
						2030	1 geen overbelasting	104,96	87,08%
							2 naderende overbelasting	2,79	2,32%
							3 0 - 50	2,66	2,21%
							4 50 - 100	1,86	1,55%
							5 100 - 150	1,24	1,03%
							6 150 - 200	0,52	0,43%
							7 200 - 250	1,03	0,85%
							8 250 - 300	0,65	0,54%
							9 300 - 350	1,53	1,27%
							10 350 - 400	1,57	1,30%
							11 400 - 450	0,98	0,81%
							12 450 - 500	0,34	0,28%
							13 500 - 550	0,41	0,34%
		H4030	Droge heiden	1071	ja	2018	1 geen overbelasting	28,69	7,85%
							2 naderende overbelasting	146,45	40,08%
							3 0 - 50	57,03	15,61%
							4 50 - 100	27,36	7,49%
							5 100 - 150	23,22	6,36%
							6 150 - 200	10,42	2,85%
							7 200 - 250	16,23	4,44%
							8 250 - 300	17,00	4,65%
							9 300 - 350	7,70	2,11%
							10 350 - 400	6,84	1,87%
							11 400 - 450	5,33	1,46%
							12 450 - 500	5,05	1,38%
							13 500 - 550	6,34	1,73%
							14 550 - 600	0,85	0,23%
							15 600 - 650	1,89	0,52%
							16 650 - 700	2,92	0,80%
							17 700 - 750	0,24	0,07%
							18 750 - 800	0,39	0,11%
							19 800 - 850	0,02	0,01%
							20 850 - 900	0,83	0,23%
							21 900 - 950	0,55	0,15%
							26 1150 - 1200	0,07	0,02%
						2020	1 geen overbelasting	103,34	28,28%
							2 naderende overbelasting	118,09	32,32%
							3 0 - 50	29,64	8,11%
							4 50 - 100	23,00	6,29%
							5 100 - 150	16,24	4,44%
							6 150 - 200	15,69	4,29%
							7 200 - 250	15,65	4,28%
							8 250 - 300	7,89	2,16%
							9 300 - 350	10,34	2,83%
							10 350 - 400	3,87	1,06%
							11 400 - 450	5,17	1,42%
							12 450 - 500	5,64	1,54%
							13 500 - 550	3,82	1,04%
							14 550 - 600	1,57	0,43%
							15 600 - 650	3,35	0,92%
							16 650 - 700	0,26	0,07%
							17 700 - 750	0,24	0,07%
							18 750 - 800	0,17	0,05%
							19 800 - 850	0,83	0,23%
							20 850 - 900	0,55	0,15%
							27 1200 - 1250	0,07	0,02%
						2025	1 geen overbelasting	233,28	63,84%
							2 naderende overbelasting	38,89	10,64%
							3 0 - 50	16,31	4,46%
							4 50 - 100	15,55	4,26%
							5 100 - 150	18,18	4,97%
							6 150 - 200	7,29	2,00%
							7 200 - 250	10,40	2,85%
							8 250 - 300	4,95	1,35%
							9 300 - 350	6,41	1,76%
							10 350 - 400	5,50	1,50%
							11 400 - 450	1,97	0,54%

27	Drents-Friese Wold & Leggelderveld	H4030	Droge heiden	1071	ja	2025	12 450 - 500	2,33	0,64%
							13 500 - 550	2,40	0,66%
							14 550 - 600	0,20	0,05%
							15 600 - 650	0,30	0,08%
							16 650 - 700	0,10	0,03%
							17 700 - 750	1,28	0,35%
							22 950 - 1000	0,07	0,02%
						2030	1 geen overbelasting	261,97	71,69%
							2 naderende overbelasting	27,54	7,54%
							3 0 - 50	17,79	4,87%
							4 50 - 100	16,94	4,64%
							5 100 - 150	8,05	2,20%
							6 150 - 200	9,00	2,46%
							7 200 - 250	5,18	1,42%
							8 250 - 300	5,52	1,51%
							9 300 - 350	5,55	1,52%
							10 350 - 400	1,77	0,48%
							11 400 - 450	3,51	0,96%
							12 450 - 500	0,67	0,18%
							13 500 - 550	0,37	0,10%
							14 550 - 600	0,10	0,03%
							15 600 - 650	1,38	0,38%
							21 900 - 950	0,07	0,02%
							17 700 - 750	0,08	0,02%
							18 750 - 800	0,01	0,00%
							19 800 - 850	0,00	0,00%
						2020	16 650 - 700	0,08	0,02%
							18 750 - 800	0,02	0,00%
							14 550 - 600	0,08	0,02%
							15 600 - 650	0,02	0,00%
							13 500 - 550	0,09	0,02%
							14 550 - 600	0,00	0,00%
							8 250 - 300	0,38	0,10%
							9 300 - 350	0,88	0,24%
							10 350 - 400	0,96	0,26%
							11 400 - 450	0,40	0,11%
							12 450 - 500	0,12	0,03%
							13 500 - 550	0,36	0,10%
							14 550 - 600	1,04	0,28%
							15 600 - 650	0,06	0,02%
							16 650 - 700	0,27	0,07%
							17 700 - 750	0,02	0,00%
							18 750 - 800	0,69	0,19%
							19 800 - 850	0,61	0,17%
							20 850 - 900	0,07	0,02%
							21 900 - 950	0,28	0,08%
							22 950 - 1000	0,00	0,00%
							23 1000 - 1050	0,16	0,04%
							25 1100 - 1150	0,08	0,02%
						2020	7 200 - 250	0,09	0,03%
							8 250 - 300	0,91	0,25%
							9 300 - 350	1,19	0,33%
							10 350 - 400	0,34	0,09%
							11 400 - 450	0,20	0,06%
							12 450 - 500	0,12	0,03%
							13 500 - 550	0,65	0,18%
							14 550 - 600	0,64	0,18%
							15 600 - 650	0,32	0,09%
							16 650 - 700	0,03	0,01%
							17 700 - 750	0,69	0,19%
							18 750 - 800	0,61	0,17%
							20 850 - 900	0,28	0,08%
							21 900 - 950	0,07	0,02%
							22 950 - 1000	0,16	0,04%
							24 1050 - 1100	0,08	0,02%
						2025	6 150 - 200	0,72	0,20%
							7 200 - 250	0,77	0,21%
							8 250 - 300	1,03	0,28%
							9 300 - 350	0,09	0,03%
							10 350 - 400	0,17	0,05%
							11 400 - 450	0,31	0,08%
							12 450 - 500	1,04	0,28%
							13 500 - 550	0,32	0,09%
							14 550 - 600	0,03	0,01%
							15 600 - 650	0,69	0,19%
							16 650 - 700	0,61	0,17%
							18 750 - 800	0,35	0,10%
							20 850 - 900	0,16	0,04%
							22 950 - 1000	0,08	0,02%
							5 100 - 150	0,72	0,20%
							6 150 - 200	0,77	0,21%
							7 200 - 250	1,03	0,28%
							8 250 - 300	0,09	0,03%
							9 300 - 350	0,23	0,06%
							10 350 - 400	0,25	0,07%
							11 400 - 450	1,04	0,28%
							12 450 - 500	0,32	0,09%
							13 500 - 550	0,03	0,01%
							14 550 - 600	0,69	0,19%
							15 600 - 650	0,61	0,17%
							17 700 - 750	0,35	0,10%
							19 800 - 850	0,16	0,04%
							21 900 - 950	0,08	0,02%
							6 150 - 200	0,08	0,02%
							7 200 - 250	3,13	0,87%
							8 250 - 300	6,50	0,18%
							9 300 - 350	2,81	0,08%
							10 350 - 400	1,08	0,03%
							11 400 - 450	1,34	0,04%
							12 450 - 500	0,60	0,02%
							13 500 - 550	1,00	0,03%
							14 550 - 600	0,33	0,01%
							15 600 - 650	0,75	0,02%
							16 650 - 700	0,31	0,01%
							17 700 - 750	0,31	0,01%
							18 750 - 800	0,44	0,01%
							19 800 - 850	0,18	0,00%
							20 850 - 900	0,05	0,00%
							21 900 - 950	0,53	0,01%
							22 950 - 1000	0,21	0,00%
							23 1000 - 1050	0,07	0,00%
							24 1050 - 1100	0,34	0,01%
							25 1100 - 1150	0,42	0,01%
							26 1150 - 1200	0,46	0,01%
							27 1200 - 1250	0,57	0,01%
							28 1250 - 1300	0,12	0,00%
						2020	6 150 - 200	1,56	0,04%
							7 200 - 250	6,30	0,17%
							8 250 - 300	4,42	0,12%
							9 300 - 350	0,36	0,01%
							10 350 - 400	1,45	0,04%
							11 400 - 450	1,11	0,03%
							12 450 - 500	1,24	0,03%
							13 500 - 550	0,39	0,01%
							14 550 - 600	0,67	0,02%
							15 600 - 650	0,31	0,01%
							16 650 - 700	0,15	0,00%
							17 700 - 750	0,68	0,02%
							18 750 - 800	0,07	0,00%

27	Drents-Friese Wold & Leggelderveld	H7110B	Actieve hoogvenen (heideveentjes)	786	ja	2020	19 800 - 850	0,54	2,48%
							20 850 - 900	0,21	0,95%
							21 900 - 950	0,21	0,96%
							22 950 - 1000	0,08	0,35%
							23 1000 - 1050	0,32	1,47%
							24 1050 - 1100	0,53	2,47%
							25 1100 - 1150	0,57	2,61%
							26 1150 - 1200	0,37	1,69%
							27 1200 - 1250	0,12	0,55%
						2025	4 50 - 100	0,57	2,65%
							5 100 - 150	5,21	24,10%
							6 150 - 200	5,61	25,94%
							7 200 - 250	1,15	5,32%
							8 250 - 300	1,54	7,10%
							9 300 - 350	1,11	5,13%
							10 350 - 400	1,24	5,75%
							11 400 - 450	0,39	1,82%
							12 450 - 500	0,67	3,07%
							13 500 - 550	0,44	2,03%
							14 550 - 600	0,02	0,10%
							15 600 - 650	0,73	3,36%
							16 650 - 700	0,18	0,82%
							17 700 - 750	0,09	0,41%
							18 750 - 800	0,49	2,25%
							19 800 - 850	0,22	1,01%
							20 850 - 900	0,29	1,33%
							21 900 - 950	0,30	1,40%
							22 950 - 1000	0,70	3,22%
							23 1000 - 1050	0,32	1,50%
							24 1050 - 1100	0,32	1,50%
							25 1100 - 1150	0,04	0,18%
						2030	3 0 - 50	0,52	2,39%
							4 50 - 100	5,25	24,29%
							5 100 - 150	5,63	26,01%
							6 150 - 200	1,24	5,73%
							7 200 - 250	1,45	6,69%
							8 250 - 300	1,11	5,13%
							9 300 - 350	1,35	6,25%
							10 350 - 400	0,29	1,32%
							11 400 - 450	0,80	3,68%
							12 450 - 500	0,31	1,42%
							13 500 - 550	0,60	2,76%
							14 550 - 600	0,15	0,70%
							15 600 - 650	0,18	0,82%
							16 650 - 700	0,50	2,31%
							17 700 - 750	0,21	0,96%
							18 750 - 800	0,12	0,54%
							19 800 - 850	0,38	1,75%
							20 850 - 900	0,52	2,39%
							21 900 - 950	0,36	1,68%
							22 950 - 1000	0,57	2,63%
							23 1000 - 1050	0,12	0,55%
		H7150	Pioniervegetaties met snavelbiezen	1429	ja	2018	1 geen overbelasting	21,55	84,01%
							2 naderende overbelasting	0,77	3,02%
							3 0 - 50	0,86	3,34%
							4 50 - 100	0,22	0,86%
							5 100 - 150	0,88	3,42%
							6 150 - 200	0,47	1,85%
							7 200 - 250	0,13	0,52%
							8 250 - 300	0,01	0,05%
							9 300 - 350	0,29	1,11%
							10 350 - 400	0,16	0,62%
							11 400 - 450	0,02	0,06%
							12 450 - 500	0,21	0,80%
							14 550 - 600	0,09	0,34%
						2020	1 geen overbelasting	22,10	86,19%
							2 naderende overbelasting	0,95	3,72%
							3 0 - 50	0,22	0,86%
							4 50 - 100	0,72	2,80%
							5 100 - 150	0,52	2,04%
							6 150 - 200	0,32	1,25%
							7 200 - 250	0,05	0,21%
							8 250 - 300	0,23	0,88%
							9 300 - 350	0,17	0,65%
							10 350 - 400	0,07	0,28%
							11 400 - 450	0,21	0,80%
							13 500 - 550	0,09	0,34%
						2025	1 geen overbelasting	23,24	90,60%
							2 naderende overbelasting	0,76	2,96%
							3 0 - 50	0,75	2,93%
							4 50 - 100	0,13	0,52%
							5 100 - 150	0,05	0,20%
							6 150 - 200	0,25	0,96%
							7 200 - 250	0,18	0,68%
							8 250 - 300	0,21	0,80%
							10 350 - 400	0,09	0,34%
						2030	1 geen overbelasting	23,57	91,92%
							2 naderende overbelasting	1,19	4,63%
							3 0 - 50	0,13	0,51%
							4 50 - 100	0,29	1,12%
							5 100 - 150	0,11	0,42%
							6 150 - 200	0,07	0,27%
							7 200 - 250	0,21	0,80%
							9 300 - 350	0,09	0,34%
							9 300 - 350	0,10	0,37%
							10 350 - 400	0,24	0,88%
							11 400 - 450	0,01	0,03%
							13 500 - 550	0,36	1,33%
							14 550 - 600	0,24	0,88%
							15 600 - 650	0,39	1,42%
							16 650 - 700	0,09	0,33%
							17 700 - 750	1,90	6,97%
							18 750 - 800	2,62	9,61%
							19 800 - 850	2,79	10,22%
							20 850 - 900	3,78	13,88%
							21 900 - 950	4,43	16,27%
							22 950 - 1000	8,40	30,82%
							23 1000 - 1050	1,90	6,99%
						2020	8 250 - 300	0,10	0,37%
							9 300 - 350	0,14	0,50%
							10 350 - 400	0,11	0,41%
							12 450 - 500	0,36	1,33%
							13 500 - 550	0,24	0,88%
							14 550 - 600	0,15	0,54%
							15 600 - 650	0,33	1,21%
							16 650 - 700	1,67	6,12%
							17 700 - 750	2,09	7,66%
							18 750 - 800	2,68	9,85%
							19 800 - 850	2,97	10,91%
							20 850 - 900	6,11	22,42%
							21 900 - 950	9,02	33,09%
							22 950 - 1000	1,28	4,71%
						2025	6 150 - 200	0,09	0,00%
							7 200 - 250	0,24	0,87%
							8 250 - 300	0,11	0,41%
							10 350 - 400	0,36	1,33%
							11 400 - 450	0,24	0,88%
							12 450 - 500	0,39	1,42%
							13 500 - 550	0,65	2,37%

27	Drents-Friese Wold & Leggelderveld	H9190	Oude eikenbossen	1071	ja	2025	14 550 - 600	1,63	6,00%
							15 600 - 650	3,31	12,14%
							16 650 - 700	3,31	12,14%
							17 700 - 750	4,48	16,44%
							18 750 - 800	7,37	27,03%
							19 800 - 850	4,99	18,30%
							20 850 - 900	0,18	0,67%
						2030	5 100 - 150	0,10	0,37%
							6 150 - 200	0,21	0,79%
							7 200 - 250	0,03	0,12%
							8 250 - 300	0,03	0,13%
							9 300 - 350	0,26	0,95%
							10 350 - 400	0,26	0,95%
							11 400 - 450	0,37	1,35%
							12 450 - 500	1,01	3,72%
							13 500 - 550	3,59	13,19%
							14 550 - 600	2,79	10,22%
							15 600 - 650	3,78	13,88%
							16 650 - 700	5,11	18,75%
							17 700 - 750	8,50	31,18%
							18 750 - 800	1,13	4,15%
		L4030	Droge heiden	1071	ja	2018	1 geen overbelasting	1,85	8,75%
							2 naderende overbelasting	5,05	23,94%
							3 0 - 50	2,65	12,58%
							4 50 - 100	1,64	7,79%
							5 100 - 150	2,85	13,54%
							6 150 - 200	1,43	6,79%
							7 200 - 250	1,34	6,37%
							8 250 - 300	1,09	5,19%
							9 300 - 350	0,66	3,13%
							10 350 - 400	0,42	1,99%
							11 400 - 450	0,22	1,05%
							12 450 - 500	0,28	1,33%
							13 500 - 550	0,51	2,41%
							14 550 - 600	0,09	0,42%
							15 600 - 650	0,07	0,33%
							16 650 - 700	0,39	1,83%
							17 700 - 750	0,35	1,66%
							18 750 - 800	0,08	0,36%
							19 800 - 850	0,01	0,03%
							20 850 - 900	0,11	0,51%
						2020	1 geen overbelasting	4,28	20,28%
							2 naderende overbelasting	4,48	21,27%
							3 0 - 50	1,52	7,22%
							4 50 - 100	2,18	10,34%
							5 100 - 150	2,54	12,05%
							6 150 - 200	1,46	6,91%
							7 200 - 250	1,38	6,56%
							8 250 - 300	0,20	0,95%
							9 300 - 350	0,83	3,92%
							10 350 - 400	0,16	0,76%
							11 400 - 450	0,37	1,73%
							12 450 - 500	0,27	1,29%
							13 500 - 550	0,41	1,95%
							14 550 - 600	0,05	0,22%
							15 600 - 650	0,28	1,31%
							16 650 - 700	0,41	1,94%
							17 700 - 750	0,14	0,66%
							18 750 - 800	0,03	0,13%
							20 850 - 900	0,11	0,51%
						2025	1 geen overbelasting	9,95	47,20%
							2 naderende overbelasting	2,17	10,30%
							3 0 - 50	2,74	13,01%
							4 50 - 100	1,34	6,37%
							5 100 - 150	1,64	7,80%
							6 150 - 200	0,25	1,18%
							7 200 - 250	0,78	3,69%
							8 250 - 300	0,18	0,85%
							9 300 - 350	0,43	2,05%
							10 350 - 400	0,51	2,41%
							11 400 - 450	0,09	0,42%
							12 450 - 500	0,17	0,82%
							13 500 - 550	0,53	2,54%
							14 550 - 600	0,10	0,46%
							15 600 - 650	0,08	0,36%
							16 650 - 700	0,03	0,03%
							17 700 - 750	0,11	0,51%
						2030	1 geen overbelasting	11,29	53,53%
							2 naderende overbelasting	4,01	19,03%
							3 0 - 50	1,39	6,60%
							4 50 - 100	1,18	5,60%
							5 100 - 150	0,31	1,49%
							6 150 - 200	0,69	3,29%
							7 200 - 250	0,33	1,57%
							8 250 - 300	0,28	1,33%
							9 300 - 350	0,51	2,41%
							10 350 - 400	0,13	0,60%
							11 400 - 450	0,28	1,34%
							12 450 - 500	0,40	1,90%
							13 500 - 550	0,16	0,76%
							14 550 - 600	0,01	0,03%
							15 600 - 650	0,11	0,51%
		Lg04	Zuur ven	1214	ja	2018	1 geen overbelasting	4,32	50,01%
							2 naderende overbelasting	0,63	7,33%
							3 0 - 50	0,35	4,00%
							4 50 - 100	0,51	5,94%
							5 100 - 150	0,04	0,45%
							6 150 - 200	0,41	4,75%
							7 200 - 250	0,09	0,99%
							8 250 - 300	1,12	12,95%
							9 300 - 350	0,12	1,35%
							10 350 - 400	0,92	10,64%
							12 450 - 500	0,07	0,83%
							13 500 - 550	0,01	0,17%
							14 550 - 600	0,02	0,28%
							16 650 - 700	0,00	0,00%
						2020	1 geen overbelasting	4,32	50,01%
							2 naderende overbelasting	0,97	11,22%
							3 0 - 50	0,28	3,21%
							4 50 - 100	0,28	3,29%
							5 100 - 150	0,41	4,75%
							6 150 - 200	0,09	0,99%
							7 200 - 250	1,06	12,33%
							8 250 - 300	0,17	1,98%
							9 300 - 350	0,92	10,64%
							11 400 - 450	0,07	0,83%
							12 450 - 500	0,01	0,17%
							14 550 - 600	0,02	0,28%
							16 650 - 700	0,00	0,00%
						2025	1 geen overbelasting	5,30	61,34%
							2 naderende overbelasting	0,55	6,39%
							3 0 - 50	0,41	4,75%
							4 50 - 100	0,09	0,99%
							5 100 - 150	1,12	12,95%
							6 150 - 200	0,12	1,35%
							7 200 - 250	0,92	10,64%
							9 300 - 350	0,07	0,83%
							10 350 - 400	0,01	0,17%
							11 400 - 450	0,02	0,28%
							13 500 - 550	0,00	0,00%

27	Drents-Friese Wold & Leggeldeiveld	Lg04	Zuur ven	1214	ja	2030				
							1	geen overbelasting	5,82	67,41%
							2	naderende overbelasting	0,44	5,07%
							3	0 - 50	0,09	0,99%
							4	50 - 100	1,12	12,95%
							5	100 - 150	0,12	1,35%
							6	150 - 200	0,92	10,64%
							7	200 - 250	0,07	0,83%
							8	250 - 300	0,01	0,17%
							9	300 - 350	0,02	0,28%
							12	450 - 500	0,09	0,00%
					nee	2018	4	50 - 100	0,03	0,31%
						2020	4	50 - 100	0,03	0,31%
						2025	2	naderende overbelasting	0,03	0,31%
						2030	1	geen overbelasting	0,03	0,31%
	Lg09	Droog struisgrasland		1000	ja	2018	2	naderende overbelasting	0,02	100,00%
						2020	2	naderende overbelasting	0,02	100,00%
						2025	1	geen overbelasting	0,02	100,00%
						2030	1	geen overbelasting	0,02	100,00%
	Lg13	Bos van arme zandgronden		1071	ja	2018	1	geen overbelasting	0,04	0,00%
							2	naderende overbelasting	1,29	0,04%
							3	0 - 50	4,96	0,15%
							4	50 - 100	11,40	0,34%
							5	100 - 150	9,11	0,27%
							6	150 - 200	22,59	0,67%
							7	200 - 250	31,23	0,92%
							8	250 - 300	38,67	1,14%
							9	300 - 350	50,77	1,50%
							10	350 - 400	72,70	2,15%
							11	400 - 450	107,44	3,18%
							12	450 - 500	142,90	4,23%
							13	500 - 550	204,07	6,04%
							14	550 - 600	102,89	3,05%
							15	600 - 650	168,06	4,98%
							16	650 - 700	245,90	7,28%
							17	700 - 750	266,04	7,88%
							18	750 - 800	305,00	9,03%
							19	800 - 850	402,19	11,91%
							20	850 - 900	676,22	20,02%
							21	900 - 950	344,75	10,21%
							22	950 - 1000	102,33	3,03%
							23	1000 - 1050	39,90	1,18%
							24	1050 - 1100	18,73	0,55%
							25	1100 - 1150	4,77	0,14%
							26	1150 - 1200	0,93	0,03%
							27	1200 - 1250	1,79	0,05%
						2020	1	geen overbelasting	0,14	0,00%
							2	naderende overbelasting	3,19	0,09%
							3	0 - 50	7,52	0,22%
							4	50 - 100	12,07	0,36%
							5	100 - 150	20,06	0,59%
							6	150 - 200	29,84	0,88%
							7	200 - 250	31,08	0,92%
							8	250 - 300	48,86	1,45%
							9	300 - 350	64,48	1,91%
							10	350 - 400	88,69	2,63%
							11	400 - 450	139,37	4,13%
							12	450 - 500	180,18	5,34%
							13	500 - 550	156,20	4,63%
							14	550 - 600	124,89	3,70%
							15	600 - 650	228,58	6,77%
							16	650 - 700	269,00	7,97%
							17	700 - 750	293,69	8,70%
							18	750 - 800	359,78	10,65%
							19	800 - 850	597,36	17,69%
							20	850 - 900	514,20	15,23%
							21	900 - 950	127,86	3,79%
							22	950 - 1000	56,65	1,68%
							23	1000 - 1050	16,14	0,48%
							24	1050 - 1100	3,83	0,11%
							25	1100 - 1150	2,12	0,06%
							26	1150 - 1200	0,90	0,03%
						2025	1	geen overbelasting	7,14	0,21%
							2	naderende overbelasting	14,90	0,44%
							3	0 - 50	17,75	0,53%
							4	50 - 100	30,05	0,89%
							5	100 - 150	34,75	1,03%
							6	150 - 200	47,66	1,41%
							7	200 - 250	71,00	2,10%
							8	250 - 300	106,03	3,14%
							9	300 - 350	149,05	4,41%
							10	350 - 400	201,56	5,97%
							11	400 - 450	139,47	4,13%
							12	450 - 500	211,54	6,26%
							13	500 - 550	280,67	8,31%
							14	550 - 600	306,27	9,07%
							15	600 - 650	377,78	11,19%
							16	650 - 700	573,55	16,98%
							17	700 - 750	557,59	16,51%
							18	750 - 800	160,33	4,75%
							19	800 - 850	50,85	1,51%
							20	850 - 900	27,38	0,81%
							21	900 - 950	7,64	0,23%
							22	950 - 1000	1,93	0,06%
							23	1000 - 1050	1,79	0,05%
						2030	1	geen overbelasting	19,16	0,57%
							2	naderende overbelasting	22,11	0,65%
							3	0 - 50	30,77	0,91%
							4	50 - 100	37,52	1,11%
							5	100 - 150	50,79	1,50%
							6	150 - 200	76,65	2,27%
							7	200 - 250	117,94	3,49%
							8	250 - 300	149,87	4,44%
							9	300 - 350	221,58	6,56%
							10	350 - 400	152,99	4,53%
							11	400 - 450	263,36	7,80%
							12	450 - 500	294,70	8,73%
							13	500 - 550	337,49	9,99%
							14	550 - 600	445,41	13,19%
							15	600 - 650	709,38	21,01%
							16	650 - 700	299,78	8,88%
							17	700 - 750	90,64	2,68%
							18	750 - 800	38,83	1,15%
							19	800 - 850	10,69	0,32%
							20	850 - 900	4,29	0,13%
							21	900 - 950	2,72	0,08%
					nee	2018	3	0 - 50	0,00	0,00%
							4	50 - 100	0,00	0,00%
							6	150 - 200	0,00	0,00%
							7	200 - 250	0,00	0,00%
							8	250 - 300	0,02	0,00%
							10	350 - 400	0,00	0,00%
							11	400 - 450	0,00	0,00%
							12	450 - 500	0,00	0,00%
							13	500 - 550	0,07	0,00%
							14	550 - 600	0,00	0,00%
							17	700 - 750	0,26	0,01%
							19	800 - 850	0,11	0,00%
						2020	3	0 - 50	0,00	0,00%
							5	100 - 150	0,00	0,00%

27	Drents-Friese Wold & Leggelderveld	Lg13	Bos van arme zandgronden	1071	nee	2020	6 150 - 200	0,00	0,00%						
							7 200 - 250	0,02	0,00%						
							8 250 - 300	0,00	0,00%						
							10 350 - 400	0,00	0,00%						
							11 400 - 450	0,00	0,00%						
							12 450 - 500	0,00	0,00%						
							13 500 - 550	0,07	0,00%						
							16 650 - 700	0,15	0,00%						
							17 700 - 750	0,11	0,00%						
							18 750 - 800	0,11	0,00%						
							2025	1 geen overbelasting	0,00	0,00%					
								2 naderende overbelasting	0,00	0,00%					
								3 0 - 50	0,00	0,00%					
								4 50 - 100	0,00	0,00%					
								5 100 - 150	0,02	0,00%					
								6 150 - 200	0,00	0,00%					
								8 250 - 300	0,00	0,00%					
								9 300 - 350	0,00	0,00%					
								10 350 - 400	0,07	0,00%					
								11 400 - 450	0,00	0,00%					
								13 500 - 550	0,15	0,00%					
								14 550 - 600	0,11	0,00%					
								15 600 - 650	0,11	0,00%					
								2030	1 geen overbelasting	0,00	0,00%				
									2 naderende overbelasting	0,00	0,00%				
							3 0 - 50		0,00	0,00%					
							4 50 - 100		0,02	0,00%					
							5 100 - 150		0,00	0,00%					
							6 150 - 200		0,00	0,00%					
							7 200 - 250		0,00	0,00%					
							8 250 - 300		0,00	0,00%					
							9 300 - 350		0,07	0,00%					
							12 450 - 500		0,26	0,01%					
							14 550 - 600		0,11	0,00%					
							Lg14		Eiken- en beukenbos van lemige zandgronden	1429	ja	2018	1 geen overbelasting	20,15	5,06%
													2 naderende overbelasting	18,84	4,73%
													3 0 - 50	14,55	3,65%
													4 50 - 100	22,75	5,71%
								5 100 - 150					24,04	6,04%	
								6 150 - 200					31,90	8,01%	
								7 200 - 250					19,70	4,95%	
								8 250 - 300					32,06	8,05%	
								9 300 - 350					30,72	7,71%	
								10 350 - 400					43,10	10,82%	
								11 400 - 450					45,32	11,38%	
								12 450 - 500					39,30	9,87%	
								13 500 - 550					17,11	4,30%	
14 550 - 600	17,94	4,51%													
15 600 - 650	11,82	2,97%													
16 650 - 700	5,76	1,45%													
17 700 - 750	3,09	0,78%													
18 750 - 800	0,10	0,02%													
2020	1 geen overbelasting	29,19	7,33%												
	2 naderende overbelasting	20,84	5,23%												
	3 0 - 50	20,95	5,26%												
	4 50 - 100	19,32	4,85%												
	5 100 - 150	35,39	8,89%												
	6 150 - 200	22,05	5,54%												
	7 200 - 250	28,87	7,25%												
	8 250 - 300	30,51	7,66%												
	9 300 - 350	42,93	10,78%												
	10 350 - 400	45,37	11,39%												
	11 400 - 450	41,97	10,54%												
	12 450 - 500	21,83	5,48%												
	13 500 - 550	19,00	4,77%												
	14 550 - 600	11,08	2,78%												
	15 600 - 650	8,32	2,09%												
16 650 - 700	0,55	0,14%													
17 700 - 750	0,10	0,02%													
2025	1 geen overbelasting	62,90	15,79%												
	2 naderende overbelasting	33,55	8,42%												
	3 0 - 50	35,99	9,04%												
	4 50 - 100	22,60	5,67%												
	5 100 - 150	39,84	10,00%												
	6 150 - 200	40,80	10,24%												
	7 200 - 250	43,72	10,98%												
	8 250 - 300	48,65	12,22%												
	9 300 - 350	25,19	6,32%												
	10 350 - 400	19,80	4,97%												
	11 400 - 450	12,18	3,06%												
	12 450 - 500	7,72	1,94%												
	13 500 - 550	4,87	1,22%												
	14 550 - 600	0,46	0,12%												
	2030	1 geen overbelasting	92,73	23,28%											
2 naderende overbelasting		44,16	11,09%												
3 0 - 50		32,78	8,23%												
4 50 - 100		35,42	8,89%												
5 100 - 150		48,31	12,13%												
6 150 - 200		48,28	12,12%												
7 200 - 250		40,14	10,08%												
8 250 - 300		19,42	4,88%												
9 300 - 350		18,54	4,66%												
10 350 - 400		11,06	2,78%												
11 400 - 450		5,96	1,50%												
12 450 - 500		1,36	0,34%												
13 500 - 550		0,10	0,02%												
22 950 - 1000		0,50	0,12%												
23 1000 - 1050		0,02	0,00%												
	27 1200 - 1250	0,07	0,02%												
	2020	21 900 - 950	0,50	0,12%											
		22 950 - 1000	0,01	0,00%											
		23 1000 - 1050	0,01	0,00%											
	2025	26 1150 - 1200	0,07	0,02%											
		19 800 - 850	0,50	0,12%											
		20 850 - 900	0,02	0,00%											
	2030	23 1000 - 1050	0,07	0,02%											
		17 700 - 750	0,50	0,12%											
		18 750 - 800	0,01	0,00%											
		19 800 - 850	0,01	0,00%											
		22 950 - 1000	0,07	0,02%											
		H4010A	Vochtige heiden (hogere zandgronden)	1214	ja	2018	1 geen overbelasting	0,99	0,08%						
	2 naderende overbelasting						17,69%	1,43%							
3 0 - 50	0,13						0,01%								
4 50 - 100	1,36						0,11%								
6 150 - 200	1,43						0,11%								
7 200 - 250	0,24						0,02%								
9 300 - 350	0,05						0,00%								
17 700 - 750	0,09						0,00%								
2020	1 geen overbelasting						1,83	0,15%							
	2 naderende overbelasting						0,21	0,02%							
	3 0 - 50						1,36	0,11%							
2025	5 100 - 150						1,43	0,11%							
	7 200 - 250						0,24	0,02%							
	8 250 - 300						0,05	0,00%							
	16 650 - 700						0,09	0,00%							
	1 geen overbelasting	2,39	0,19%												
	2 naderende overbelasting	1,00	0,08%												
2030	3 0 - 50	1,43	0,11%												
	4 50 - 100	0,24	0,02%												

28	Elperstroomgebied	H4010A	Vochtige heiden (hogere zandgronden)	1214	ja	2025	6 150 - 200	0,05	0,95%					
							13 500 - 550	0,09	1,73%					
							1 geen overbelasting	3,39	65,24%					
							2 naderende overbelasting	1,43	27,53%					
							3 0 - 50	0,24	4,55%					
							5 100 - 150	0,05	0,95%					
							12 450 - 500	0,09	1,73%					
							H6230vka	Heischrale graslanden, vochtig kalkarm	714	ja	2018	9 300 - 350	0,01	2,06%
												10 350 - 400	0,12	19,34%
												11 400 - 450	0,02	3,80%
												12 450 - 500	0,12	19,40%
												13 500 - 550	0,33	52,15%
												14 550 - 600	0,02	3,27%
		9 300 - 350	0,07	10,89%										
		10 350 - 400	0,09	14,30%										
		11 400 - 450	0,12	19,40%										
		12 450 - 500	0,33	52,15%										
		13 500 - 550	0,02	3,27%										
		2025	7 200 - 250	0,07	10,89%									
		8 250 - 300	0,09	14,30%										
		9 300 - 350	0,12	19,40%										
		10 350 - 400	0,33	52,15%										
		11 400 - 450	0,02	3,27%										
		2030	6 150 - 200	0,07	10,89%									
		7 200 - 250	0,09	14,30%										
		8 250 - 300	0,12	19,40%										
		9 300 - 350	0,33	52,15%										
		10 350 - 400	0,02	3,27%										
		H6410	Blauwgraslanden	1071	ja	2018	2 naderende overbelasting	1,29	30,72%					
							3 0 - 50	1,54	36,46%					
							4 50 - 100	0,91	21,56%					
							5 100 - 150	0,17	4,05%					
							6 150 - 200	0,21	4,90%					
							7 200 - 250	0,10	2,29%					
							2 naderende overbelasting	2,12	50,41%					
							3 0 - 50	1,62	38,34%					
							4 50 - 100	0,17	4,05%					
							5 100 - 150	0,21	4,90%					
							6 150 - 200	0,10	2,29%					
							2025	1 geen overbelasting	2,98	70,71%				
							2 naderende overbelasting	0,93	22,09%					
		3 0 - 50	0,21	4,90%										
		4 50 - 100	0,10	2,29%										
		2030	1 geen overbelasting	3,91	92,80%									
		2 naderende overbelasting	0,21	4,90%										
		3 0 - 50	0,10	2,29%										
		H7110B	Actieve hoogvenen (heideveentjes)	786	ja	2018	21 900 - 950	0,22	9,10%					
24 1050 - 1100	0,22						90,90%							
2020	20 850 - 900						0,02	9,10%						
23 1000 - 1050	0,22						90,90%							
2025	18 750 - 800						0,02	9,10%						
20 850 - 900	0,22						89,58%							
21 900 - 950	0,00						1,32%							
2030	16 650 - 700						0,02	9,10%						
19 800 - 850	0,22						90,90%							
H7230	Kalkmoerassen						1143	ja	2018	1 geen overbelasting	0,13	100,00%		
										2020	1 geen overbelasting	0,13	100,00%	
										2025	1 geen overbelasting	0,13	100,00%	
										2030	1 geen overbelasting	0,13	100,00%	
H91E0C	Vochtige alluviale bossen (beekbegeleidende bossen)	#####	ja	#####	1 geen overbelasting	1,28	100,00%							
					2020	1 geen overbelasting	1,28	100,00%						
					2025	1 geen overbelasting	1,28	100,00%						
					2030	1 geen overbelasting	1,28	100,00%						
29	Holtigerveld	H2310	Stuifzandheiden met struikhei	1071	ja	2018	2 naderende overbelasting	7,26	22,06%					
							3 0 - 50	3,18	9,66%					
							4 50 - 100	2,15	6,53%					
							5 100 - 150	2,70	8,21%					
							6 150 - 200	0,21	0,64%					
							7 200 - 250	2,51	7,62%					
							8 250 - 300	1,98	6,01%					
							9 300 - 350	1,67	5,09%					
							10 350 - 400	1,78	5,42%					
							11 400 - 450	1,52	4,61%					
							12 450 - 500	1,88	5,71%					
							13 500 - 550	1,56	4,75%					
							14 550 - 600	0,59	1,78%					
							15 600 - 650	1,91	5,82%					
							16 650 - 700	0,06	0,18%					
							17 700 - 750	0,07	0,22%					
							18 750 - 800	0,92	2,81%					
							19 800 - 850	0,42	1,28%					
							20 850 - 900	0,52	1,57%					
							22 950 - 1000	0,02	0,05%					
							23 1000 - 1050	0,00	0,01%					
							2020	1 geen overbelasting	0,07	0,22%				
							2 naderende overbelasting	9,65	29,33%					
							3 0 - 50	1,81	5,50%					
							4 50 - 100	3,24	9,86%					
							5 100 - 150	0,72	2,18%					
							6 150 - 200	2,51	7,62%					
							7 200 - 250	1,90	5,78%					
							8 250 - 300	1,37	4,17%					
							9 300 - 350	1,98	6,01%					
							10 350 - 400	1,70	5,17%					
							11 400 - 450	1,88	5,71%					
							12 450 - 500	1,33	4,05%					
							13 500 - 550	0,87	2,66%					
							14 550 - 600	1,86	5,64%					
							15 600 - 650	0,06	0,18%					
							16 650 - 700	0,10	0,31%					
							17 700 - 750	1,03	3,13%					
							18 750 - 800	0,28	0,86%					
							19 800 - 850	0,52	1,57%					
							21 900 - 950	0,02	0,06%					
							2025	1 geen overbelasting	10,72	32,60%				
							2 naderende overbelasting	3,42	10,39%					
							3 0 - 50	1,14	3,46%					
							4 50 - 100	2,71	8,25%					
							5 100 - 150	1,90	5,78%					
							6 150 - 200	1,37	4,17%					
7 200 - 250	1,83	5,57%												
8 250 - 300	1,85	5,61%												
9 300 - 350	1,88	5,71%												
10 350 - 400	1,56	4,75%												
11 400 - 450	0,59	1,78%												
12 450 - 500	1,91	5,82%												
13 500 - 550	0,06	0,18%												
14 550 - 600	0,62	1,88%												
15 600 - 650	0,52	1,57%												
16 650 - 700	0,80	2,43%												
19 800 - 850	0,02	0,06%												
2030	1 geen overbelasting	13,06	39,70%											
2 naderende overbelasting	2,43	7,28%												
3 0 - 50	2,51	7,62%												
4 50 - 100	1,98	6,01%												
5 100 - 150	1,67	5,09%												
6 150 - 200	1,78	5,42%												
7 200 - 250	2,24	6,81%												

29	Holtingerveld	H2310	Stuifzandheiden met struikhei	1071	ja	2030	8 250 - 300	1,15	3,51%
							9 300 - 350	1,95	5,94%
							10 350 - 400	0,52	1,57%
							11 400 - 450	1,64	4,98%
							12 450 - 500	0,12	0,36%
							13 500 - 550	0,76	2,32%
							14 550 - 600	0,55	1,67%
							15 600 - 650	0,52	1,57%
							17 700 - 750	0,02	0,05%
							18 750 - 800	0,00	0,01%
		H2320	Binnenlandse kraaiheidebegroeiingen	1071	ja	2018	1 geen overbelasting	0,07	0,51%
							2 naderende overbelasting	1,13	8,76%
							3 0 - 50	0,21	1,63%
							4 50 - 100	1,30	10,06%
							5 100 - 150	0,88	6,79%
							6 150 - 200	1,12	8,63%
							7 200 - 250	2,36	18,20%
							8 250 - 300	1,58	12,19%
							9 300 - 350	1,54	11,89%
							10 350 - 400	1,03	7,98%
							11 400 - 450	0,62	4,82%
							12 450 - 500	0,45	3,49%
							13 500 - 550	0,13	0,97%
							14 550 - 600	0,03	0,21%
							15 600 - 650	0,05	0,41%
							17 700 - 750	0,45	3,45%
						2020	1 geen overbelasting	0,36	2,77%
							2 naderende overbelasting	0,86	6,63%
							3 0 - 50	1,25	9,65%
							4 50 - 100	0,82	6,30%
							5 100 - 150	1,30	10,01%
							6 150 - 200	2,15	16,59%
							7 200 - 250	0,56	4,29%
							8 250 - 300	2,90	22,41%
							9 300 - 350	0,99	7,65%
							10 350 - 400	0,60	4,61%
							11 400 - 450	0,52	4,03%
							12 450 - 500	0,13	0,97%
							13 500 - 550	0,00	0,00%
							14 550 - 600	0,08	0,62%
							16 650 - 700	0,45	3,45%
						2025	1 geen overbelasting	1,41	10,90%
							2 naderende overbelasting	1,87	14,46%
							3 0 - 50	1,17	9,03%
							4 50 - 100	1,58	12,24%
							5 100 - 150	1,25	9,62%
							6 150 - 200	2,86	22,13%
							7 200 - 250	1,07	8,26%
							8 250 - 300	0,62	4,82%
							9 300 - 350	0,45	3,49%
							10 350 - 400	0,13	0,97%
							11 400 - 450	0,03	0,21%
							12 450 - 500	0,05	0,41%
							14 550 - 600	0,45	3,45%
						2030	1 geen overbelasting	2,80	21,65%
							2 naderende overbelasting	1,80	13,89%
							3 0 - 50	2,36	18,27%
							4 50 - 100	1,32	10,17%
							5 100 - 150	1,90	14,69%
							6 150 - 200	1,26	9,75%
							7 200 - 250	0,39	3,05%
							8 250 - 300	0,45	3,49%
							9 300 - 350	0,13	0,97%
							10 350 - 400	0,08	0,62%
							12 450 - 500	0,45	3,45%
		H2330	Zandverstuivingen	714	ja	2018	9 300 - 350	0,10	1,09%
							10 350 - 400	0,16	1,86%
							11 400 - 450	0,10	1,13%
							12 450 - 500	0,12	1,41%
							13 500 - 550	0,00	0,01%
							14 550 - 600	0,10	1,11%
							15 600 - 650	0,10	1,20%
							16 650 - 700	0,53	6,08%
							17 700 - 750	0,31	3,53%
							18 750 - 800	1,55	17,70%
							19 800 - 850	0,41	4,68%
							20 850 - 900	0,39	4,41%
							21 900 - 950	0,59	6,78%
							22 950 - 1000	1,10	12,61%
							23 1000 - 1050	0,49	5,66%
							24 1050 - 1100	0,00	0,05%
							25 1100 - 1150	0,62	7,10%
							26 1150 - 1200	0,45	5,12%
							27 1200 - 1250	0,72	8,21%
							28 1250 - 1300	0,82	9,41%
							29 1300 - 1350	0,01	0,13%
							30 1350 - 1400	0,06	0,66%
						2020	9 300 - 350	0,26	2,94%
							10 350 - 400	0,10	1,13%
							11 400 - 450	0,12	1,41%
							13 500 - 550	0,10	1,12%
							14 550 - 600	0,08	0,94%
							15 600 - 650	0,50	5,73%
							16 650 - 700	0,29	3,30%
							17 700 - 750	1,06	12,08%
							18 750 - 800	0,98	11,21%
							19 800 - 850	0,39	4,41%
							20 850 - 900	0,57	6,50%
							21 900 - 950	0,61	6,92%
							22 950 - 1000	1,02	11,62%
							23 1000 - 1050	0,00	0,05%
							24 1050 - 1100	0,62	7,10%
							25 1100 - 1150	0,06	0,72%
							26 1150 - 1200	1,10	12,61%
							27 1200 - 1250	0,82	9,41%
							28 1250 - 1300	0,01	0,13%
							29 1300 - 1350	0,06	0,66%
						2025	7 200 - 250	0,25	2,91%
							8 250 - 300	0,00	0,04%
							9 300 - 350	0,22	2,54%
							11 400 - 450	0,10	1,12%
							12 450 - 500	0,08	0,94%
							13 500 - 550	0,50	5,73%
							14 550 - 600	0,29	3,30%
							15 600 - 650	1,02	11,65%
							16 650 - 700	1,02	11,64%
							17 700 - 750	0,39	4,41%
							18 750 - 800	0,59	6,78%
							19 800 - 850	1,60	18,27%
							21 900 - 950	0,63	7,15%
							22 950 - 1000	0,06	0,72%
							23 1000 - 1050	0,81	9,25%
							24 1050 - 1100	1,12	12,78%
							25 1100 - 1150	0,01	0,13%
							26 1150 - 1200	0,06	0,66%
						2030	6 150 - 200	0,25	2,91%
							7 200 - 250	0,00	0,04%
							8 250 - 300	0,22	2,54%
							10 350 - 400	0,10	1,12%

29	Holtingerveld	H2330	Zandverstuiven	714	ja	2030	11 400 - 450	0,10	1,20%
							12 450 - 500	0,53	6,08%
							13 500 - 550	0,74	8,49%
							14 550 - 600	1,15	13,16%
							15 600 - 650	0,38	4,33%
							16 650 - 700	0,40	4,55%
							17 700 - 750	0,75	8,62%
							18 750 - 800	1,42	16,28%
							19 800 - 850	0,00	0,05%
							20 850 - 900	0,62	7,10%
							21 900 - 950	0,45	5,12%
							22 950 - 1000	0,83	9,52%
							23 1000 - 1050	0,72	8,23%
							25 1100 - 1150	0,06	0,66%
		H3130	Zwakgebufferde vennen	571	ja	2018	12 450 - 500	0,15	15,10%
							13 500 - 550	0,00	0,25%
							15 600 - 650	0,12	11,47%
							18 750 - 800	0,02	1,98%
							19 800 - 850	0,14	13,40%
							21 900 - 950	0,01	0,69%
							23 1000 - 1050	0,24	23,14%
							24 1050 - 1100	0,05	4,88%
							26 1150 - 1200	0,07	7,22%
							29 1300 - 1350	0,13	12,43%
							30 1350 - 1400	0,07	6,89%
							31 1400 - 1450	0,03	2,56%
					2020		12 450 - 500	0,16	15,35%
							14 550 - 600	0,12	11,47%
							17 700 - 750	0,02	1,98%
							19 800 - 850	0,14	13,40%
							21 900 - 950	0,01	1,42%
							23 1000 - 1050	0,28	27,28%
							25 1100 - 1150	0,07	7,22%
							27 1200 - 1250	0,01	1,06%
							28 1250 - 1300	0,12	11,37%
							29 1300 - 1350	0,07	6,89%
							30 1350 - 1400	0,03	2,56%
					2025		10 350 - 400	0,16	15,35%
							12 450 - 500	0,12	11,47%
							16 650 - 700	0,02	1,98%
							17 700 - 750	0,14	13,40%
							19 800 - 850	0,01	0,69%
							20 850 - 900	0,24	23,14%
							21 900 - 950	0,05	4,88%
							23 1000 - 1050	0,07	7,22%
							25 1100 - 1150	0,13	12,43%
							26 1150 - 1200	0,07	6,89%
							28 1250 - 1300	0,03	2,56%
					2030		9 300 - 350	0,16	15,35%
							11 400 - 450	0,12	11,47%
							14 550 - 600	0,02	1,98%
							16 650 - 700	0,14	13,40%
							17 700 - 750	0,01	0,69%
							18 750 - 800	0,01	0,73%
							19 800 - 850	0,23	22,40%
							20 850 - 900	0,05	4,88%
							22 950 - 1000	0,07	7,22%
							24 1050 - 1100	0,13	12,43%
							25 1100 - 1150	0,07	6,89%
							26 1150 - 1200	0,03	2,56%
		H3160	Zure vennen	714	ja	2018	9 300 - 350	3,65	46,78%
							10 350 - 400	0,67	8,54%
							11 400 - 450	0,43	5,50%
							12 450 - 500	0,21	2,65%
							13 500 - 550	0,94	12,08%
							14 550 - 600	0,03	0,34%
							16 650 - 700	0,42	5,43%
							17 700 - 750	0,06	0,73%
							18 750 - 800	0,50	6,46%
							19 800 - 850	0,13	1,64%
							20 850 - 900	0,04	0,52%
							21 900 - 950	0,03	0,33%
							22 950 - 1000	0,25	3,26%
							23 1000 - 1050	0,16	2,11%
							24 1050 - 1100	0,13	1,70%
							25 1100 - 1150	0,06	0,74%
							26 1150 - 1200	0,06	0,82%
							27 1200 - 1250	0,00	0,04%
							29 1300 - 1350	0,03	0,33%
					2020		8 250 - 300	0,92	11,74%
							9 300 - 350	3,04	39,00%
							10 350 - 400	0,79	10,08%
							11 400 - 450	0,21	2,65%
							12 450 - 500	0,94	12,08%
							13 500 - 550	0,03	0,34%
							15 600 - 650	0,42	5,43%
							16 650 - 700	0,06	0,73%
							17 700 - 750	0,50	6,46%
							18 750 - 800	0,13	1,64%
							19 800 - 850	0,04	0,52%
							20 850 - 900	0,03	0,33%
							21 900 - 950	0,25	3,26%
							22 950 - 1000	0,14	1,79%
							23 1000 - 1050	0,16	2,03%
							24 1050 - 1100	0,12	1,56%
							26 1150 - 1200	0,00	0,04%
							27 1200 - 1250	0,03	0,33%
					2025		7 200 - 250	3,96	50,74%
							8 250 - 300	0,79	10,08%
							9 300 - 350	0,21	2,65%
							10 350 - 400	0,94	12,08%
							11 400 - 450	0,03	0,34%
							13 500 - 550	0,42	5,43%
							14 550 - 600	0,06	0,73%
							15 600 - 650	0,50	6,46%
							16 650 - 700	0,13	1,64%
							17 700 - 750	0,04	0,52%
							18 750 - 800	0,03	0,33%
							19 800 - 850	0,25	3,26%
							20 850 - 900	0,24	3,07%
							21 900 - 950	0,12	1,49%
							22 950 - 1000	0,06	0,82%
							24 1050 - 1100	0,00	0,04%
							25 1100 - 1150	0,03	0,33%
					2030		6 150 - 200	3,96	50,74%
							7 200 - 250	0,79	10,08%
							8 250 - 300	0,21	2,65%
							9 300 - 350	0,94	12,08%
							10 350 - 400	0,03	0,34%
							12 450 - 500	0,42	5,43%
							13 500 - 550	0,06	0,73%
							14 550 - 600	0,50	6,46%
							15 600 - 650	0,13	1,64%
							16 650 - 700	0,04	0,52%
							17 700 - 750	0,28	3,60%
							18 750 - 800	0,00	0,00%
							19 800 - 850	0,30	3,82%
							20 850 - 900	0,06	0,74%
							21 900 - 950	0,06	0,82%

29	Holtingerveld	H3160	Zure vennen	714	ja	2030	22 950 - 1000	0,00	0,04%
							23 1000 - 1050	0,03	0,33%
		H4010A	Vochtige heiden (hogere zandgronden)	1214	ja	2018	1 geen overbelasting	23,95	38,48%
							2 naderende overbelasting	5,44	8,75%
							3 0 - 50	2,18	3,50%
							4 50 - 100	1,74	2,80%
							5 100 - 150	2,89	4,64%
							6 150 - 200	4,43	7,12%
							7 200 - 250	4,03	6,47%
							8 250 - 300	2,75	4,42%
							9 300 - 350	3,71	5,96%
							10 350 - 400	2,60	4,17%
							11 400 - 450	3,43	5,51%
							12 450 - 500	1,41	2,26%
							13 500 - 550	0,49	0,78%
							14 550 - 600	0,99	1,59%
							15 600 - 650	1,15	1,84%
							16 650 - 700	0,76	1,22%
							17 700 - 750	0,08	0,14%
							18 750 - 800	0,03	0,04%
							19 800 - 850	0,00	0,01%
							20 850 - 900	0,18	0,29%
						2020	1 geen overbelasting	25,71	41,31%
							2 naderende overbelasting	5,04	8,11%
							3 0 - 50	1,42	2,28%
							4 50 - 100	4,02	6,47%
							5 100 - 150	3,71	5,97%
							6 150 - 200	4,67	7,51%
							7 200 - 250	2,82	4,53%
							8 250 - 300	3,56	5,72%
							9 300 - 350	2,70	4,33%
							10 350 - 400	3,32	5,34%
							11 400 - 450	0,97	1,56%
							12 450 - 500	1,11	1,78%
							13 500 - 550	0,96	1,54%
							14 550 - 600	1,16	1,86%
							15 600 - 650	0,75	1,20%
							16 650 - 700	0,08	0,14%
							17 700 - 750	0,03	0,05%
							18 750 - 800	0,18	0,29%
						2025	1 geen overbelasting	31,83	51,15%
							2 naderende overbelasting	4,18	6,71%
							3 0 - 50	3,72	5,98%
							4 50 - 100	4,86	7,81%
							5 100 - 150	2,82	4,53%
							6 150 - 200	3,71	5,96%
							7 200 - 250	2,60	4,18%
							8 250 - 300	3,71	5,95%
							9 300 - 350	1,12	1,81%
							10 350 - 400	1,42	2,29%
							11 400 - 450	0,41	0,65%
							12 450 - 500	1,56	2,50%
							13 500 - 550	0,08	0,12%
							14 550 - 600	0,04	0,06%
							15 600 - 650	0,00	0,01%
							16 650 - 700	0,18	0,29%
						2030	1 geen overbelasting	34,84	55,98%
							2 naderende overbelasting	5,79	9,31%
							3 0 - 50	4,03	6,47%
							4 50 - 100	2,83	4,54%
							5 100 - 150	4,60	7,40%
							6 150 - 200	2,75	4,42%
							7 200 - 250	2,59	4,16%
							8 250 - 300	1,14	1,84%
							9 300 - 350	1,45	2,32%
							10 350 - 400	1,16	1,87%
							11 400 - 450	0,76	1,22%
							12 450 - 500	0,08	0,14%
							13 500 - 550	0,03	0,05%
							14 550 - 600	0,18	0,29%
		H4030	Droge heiden	1071	ja	2018	1 geen overbelasting	0,24	0,13%
							2 naderende overbelasting	43,92	24,44%
							3 0 - 50	22,11	12,31%
							4 50 - 100	23,59	13,13%
							5 100 - 150	15,63	8,70%
							6 150 - 200	10,99	6,12%
							7 200 - 250	20,87	11,61%
							8 250 - 300	7,39	4,11%
							9 300 - 350	7,44	4,14%
							10 350 - 400	7,33	4,08%
							11 400 - 450	4,85	2,70%
							12 450 - 500	5,11	2,84%
							13 500 - 550	3,40	1,89%
							14 550 - 600	1,79	1,00%
							15 600 - 650	2,39	1,33%
							16 650 - 700	0,07	0,04%
							17 700 - 750	0,31	0,17%
							18 750 - 800	1,17	0,65%
							19 800 - 850	0,41	0,23%
							20 850 - 900	0,56	0,31%
							21 900 - 950	0,04	0,02%
							23 1000 - 1050	0,09	0,05%
						2020	1 geen overbelasting	8,85	4,92%
							2 naderende overbelasting	53,29	29,65%
							3 0 - 50	22,02	12,25%
							4 50 - 100	17,59	9,79%
							5 100 - 150	11,25	6,26%
							6 150 - 200	19,63	10,92%
							7 200 - 250	11,95	6,65%
							8 250 - 300	6,87	3,82%
							9 300 - 350	7,61	4,23%
							10 350 - 400	4,45	2,48%
							11 400 - 450	5,99	3,33%
							12 450 - 500	3,31	1,84%
							13 500 - 550	1,54	0,86%
							14 550 - 600	2,74	1,52%
							15 600 - 650	0,05	0,03%
							16 650 - 700	0,45	0,25%
							17 700 - 750	0,61	0,34%
							18 750 - 800	0,83	0,46%
							19 800 - 850	0,56	0,31%
							20 850 - 900	0,04	0,02%
							21 900 - 950	0,09	0,05%
						2025	1 geen overbelasting	67,32	37,46%
							2 naderende overbelasting	29,60	16,47%
							3 0 - 50	14,15	7,88%
							4 50 - 100	19,52	10,86%
							5 100 - 150	13,81	7,68%
							6 150 - 200	6,98	3,88%
							7 200 - 250	7,84	4,36%
							8 250 - 300	5,14	2,86%
							9 300 - 350	5,11	2,84%
							10 350 - 400	3,43	1,91%
							11 400 - 450	2,08	1,16%
							12 450 - 500	2,11	1,17%
							13 500 - 550	0,28	0,15%
							14 550 - 600	0,69	0,38%
							15 600 - 650	0,72	0,40%
							16 650 - 700	0,81	0,45%

29	Holtingerveld	H4030	Droge heiden	1071	ja	2025	17 700 - 750	0,04	0,02%
							19 800 - 850	0,09	0,05%
						2030	1 geen overbelasting	91,35	50,83%
							2 naderende overbelasting	21,49	11,96%
							3 0 - 50	20,72	11,53%
							4 50 - 100	11,07	6,16%
							5 100 - 150	7,53	4,19%
							6 150 - 200	8,11	4,51%
							7 200 - 250	4,96	2,76%
							8 250 - 300	4,39	2,44%
							9 300 - 350	3,46	1,93%
							10 350 - 400	2,36	1,31%
							11 400 - 450	1,69	0,94%
							12 450 - 500	0,31	0,17%
							13 500 - 550	1,25	0,70%
							14 550 - 600	0,69	0,38%
							15 600 - 650	0,21	0,12%
							16 650 - 700	0,02	0,01%
							17 700 - 750	0,09	0,05%
		H5130	Jeneverbesstruwelen	1071	ja	2018	14 550 - 600	0,32	19,40%
							16 650 - 700	0,38	23,08%
							18 750 - 800	0,83	49,87%
							21 900 - 950	0,13	7,64%
						2020	13 500 - 550	0,02	0,92%
							14 550 - 600	0,31	18,48%
							15 600 - 650	0,38	23,08%
							17 700 - 750	0,83	49,87%
							20 850 - 900	0,13	7,64%
						2025	11 400 - 450	0,32	19,40%
							13 500 - 550	0,38	23,08%
							14 550 - 600	0,83	49,87%
							17 700 - 750	0,13	7,64%
						2030	9 300 - 350	0,02	0,92%
							10 350 - 400	0,31	18,48%
							11 400 - 450	0,38	23,08%
							13 500 - 550	0,83	49,87%
							15 600 - 650	0,12	7,50%
							16 650 - 700	0,00	0,14%
		H6230vka	Heischrale graslanden, vochtig kalkarm	714	ja	2018	9 300 - 350	1,95	11,83%
							10 350 - 400	3,50	21,16%
							11 400 - 450	1,35	8,16%
							12 450 - 500	1,44	8,73%
							13 500 - 550	0,49	2,97%
							14 550 - 600	1,60	9,65%
							15 600 - 650	0,36	2,19%
							16 650 - 700	0,55	3,30%
							17 700 - 750	1,46	8,83%
							18 750 - 800	1,22	7,37%
							19 800 - 850	0,91	5,51%
							20 850 - 900	0,26	1,56%
							21 900 - 950	0,87	5,29%
							22 950 - 1000	0,53	3,23%
							23 1000 - 1050	0,04	0,22%
						2020	8 250 - 300	1,21	7,33%
							9 300 - 350	3,69	22,35%
							10 350 - 400	1,90	11,47%
							11 400 - 450	1,14	6,90%
							12 450 - 500	0,79	4,79%
							13 500 - 550	1,06	6,41%
							14 550 - 600	0,90	5,43%
							15 600 - 650	0,55	3,30%
							16 650 - 700	1,09	6,61%
							17 700 - 750	1,58	9,55%
							18 750 - 800	0,92	5,54%
							19 800 - 850	0,19	1,16%
							20 850 - 900	0,87	5,29%
							21 900 - 950	0,60	3,64%
							22 950 - 1000	0,04	0,22%
						2025	6 150 - 200	0,00	0,00%
							7 200 - 250	4,22	25,56%
							8 250 - 300	2,48	14,99%
							9 300 - 350	0,88	5,33%
							10 350 - 400	1,15	6,96%
							11 400 - 450	1,03	6,26%
							12 450 - 500	0,92	5,58%
							13 500 - 550	0,25	1,53%
							14 550 - 600	1,35	8,17%
							15 600 - 650	1,62	9,81%
							16 650 - 700	0,91	5,50%
							17 700 - 750	0,26	1,57%
							18 750 - 800	0,87	5,29%
							19 800 - 850	0,53	3,23%
							20 850 - 900	0,04	0,22%
						2030	5 100 - 150	0,00	0,00%
							6 150 - 200	4,22	25,56%
							7 200 - 250	2,48	14,99%
							8 250 - 300	0,92	5,59%
							9 300 - 350	1,11	6,70%
							10 350 - 400	1,23	7,44%
							11 400 - 450	0,73	4,40%
							12 450 - 500	0,55	3,30%
							13 500 - 550	1,53	9,27%
							14 550 - 600	1,38	8,37%
							15 600 - 650	0,67	4,07%
							16 650 - 700	0,26	1,56%
							17 700 - 750	1,06	6,44%
							18 750 - 800	0,35	2,09%
							19 800 - 850	0,04	0,22%
		H7110B	Actieve hoogvenen (heideveentjes)	786	ja	2018	18 750 - 800	0,03	100,00%
						2020	18 750 - 800	0,03	100,00%
						2025	15 600 - 650	0,03	100,00%
						2030	14 550 - 600	0,03	100,00%
		H7150	Pioniervegetaties met snavelbiezen	1429	ja	2018	1 geen overbelasting	1,64	70,70%
							2 naderende overbelasting	0,19	8,12%
							3 0 - 50	0,00	0,06%
							8 250 - 300	0,02	0,92%
							9 300 - 350	0,32	13,70%
							12 450 - 500	0,07	3,05%
							13 500 - 550	0,08	3,46%
						2020	1 geen overbelasting	1,83	78,82%
							2 naderende overbelasting	0,00	0,06%
							7 200 - 250	0,02	0,92%
							8 250 - 300	0,32	13,70%
							11 400 - 450	0,13	5,66%
							12 450 - 500	0,02	0,84%
						2025	1 geen overbelasting	1,83	78,88%
							5 100 - 150	0,02	0,92%
							6 150 - 200	0,32	13,70%
							8 250 - 300	0,07	3,05%
							9 300 - 350	0,08	3,46%
						2030	1 geen overbelasting	1,83	78,88%
							3 0 - 50	0,02	0,92%
							4 50 - 100	0,21	9,05%
							5 100 - 150	0,11	4,64%
							7 200 - 250	0,07	3,05%
							8 250 - 300	0,08	3,46%
		H9120	Beuken-eikenbossen met hulst	1429	ja	2018	1 geen overbelasting	0,94	3,30%
							2 naderende overbelasting	0,58	2,03%
							3 0 - 50	1,48	5,21%

29	Holtingerveld	H9120	Beuken-eikenbossen met hulst	1429	ja	2018	4 50 - 100	1,53	5,40%
							5 100 - 150	1,01	3,56%
							6 150 - 200	2,61	9,20%
							7 200 - 250	3,65	12,85%
							8 250 - 300	1,89	6,64%
							9 300 - 350	1,09	3,84%
							10 350 - 400	1,96	6,90%
							11 400 - 450	2,30	8,10%
							12 450 - 500	2,02	7,11%
							13 500 - 550	1,87	6,60%
							14 550 - 600	2,01	7,09%
							15 600 - 650	1,79	6,29%
							16 650 - 700	0,20	0,69%
							17 700 - 750	1,47	5,19%
						2020	1 geen overbelasting	1,01	3,57%
							2 naderende overbelasting	1,90	6,71%
							3 0 - 50	1,61	5,65%
							4 50 - 100	1,01	3,56%
							5 100 - 150	2,06	7,25%
							6 150 - 200	4,10	14,44%
							7 200 - 250	2,29	8,08%
							8 250 - 300	0,82	2,89%
							9 300 - 350	1,92	6,76%
							10 350 - 400	2,84	10,00%
							11 400 - 450	1,49	5,23%
							12 450 - 500	1,92	6,78%
							13 500 - 550	1,96	6,91%
							14 550 - 600	1,79	6,29%
							15 600 - 650	0,20	0,69%
							16 650 - 700	1,47	5,19%
						2025	1 geen overbelasting	3,90	13,73%
							2 naderende overbelasting	1,64	5,76%
							3 0 - 50	2,61	9,20%
							4 50 - 100	3,65	12,85%
							5 100 - 150	2,31	8,15%
							6 150 - 200	1,66	5,83%
							7 200 - 250	3,06	10,79%
							8 250 - 300	1,24	4,38%
							9 300 - 350	1,87	6,58%
							10 350 - 400	2,05	7,22%
							11 400 - 450	2,74	9,63%
							12 450 - 500	0,05	0,19%
							13 500 - 550	1,62	5,69%
						2030	1 geen overbelasting	5,53	19,49%
							2 naderende overbelasting	3,34	11,77%
							3 0 - 50	3,34	11,75%
							4 50 - 100	2,56	9,01%
							5 100 - 150	2,63	9,26%
							6 150 - 200	2,16	7,62%
							7 200 - 250	2,17	7,63%
							8 250 - 300	2,26	7,95%
							9 300 - 350	2,74	9,64%
							11 400 - 450	0,20	0,69%
							12 450 - 500	1,47	5,19%
		H9190	Oude eikenbossen	1071	ja	2018	9 300 - 350	0,02	0,11%
							10 350 - 400	1,00	4,62%
							11 400 - 450	0,72	3,34%
							12 450 - 500	0,34	1,58%
							13 500 - 550	0,36	1,69%
							14 550 - 600	1,23	5,70%
							15 600 - 650	0,56	2,59%
							16 650 - 700	1,20	5,56%
							17 700 - 750	2,82	13,04%
							18 750 - 800	2,06	9,55%
							19 800 - 850	1,62	7,51%
							20 850 - 900	1,42	6,57%
							21 900 - 950	6,05	28,01%
							22 950 - 1000	0,27	1,25%
							23 1000 - 1050	1,14	5,27%
							24 1050 - 1100	0,78	3,63%
						2020	9 300 - 350	1,02	4,73%
							10 350 - 400	0,72	3,34%
							11 400 - 450	0,07	0,34%
							12 450 - 500	0,33	1,54%
							13 500 - 550	1,00	4,61%
							14 550 - 600	1,09	5,06%
							15 600 - 650	1,57	7,25%
							16 650 - 700	1,45	6,72%
							17 700 - 750	2,32	10,76%
							18 750 - 800	1,36	6,29%
							19 800 - 850	2,41	11,16%
							20 850 - 900	5,84	27,06%
							21 900 - 950	0,49	2,25%
							22 950 - 1000	1,14	5,27%
							23 1000 - 1050	0,78	3,63%
						2025	7 200 - 250	1,02	4,73%
							8 250 - 300	0,72	3,34%
							9 300 - 350	0,25	1,14%
							10 350 - 400	0,34	1,58%
							11 400 - 450	1,55	7,18%
							12 450 - 500	0,48	2,22%
							13 500 - 550	2,10	9,75%
							14 550 - 600	2,59	11,99%
							15 600 - 650	1,36	6,31%
							16 650 - 700	2,41	11,18%
							17 700 - 750	4,94	22,87%
							18 750 - 800	1,90	8,82%
							19 800 - 850	0,27	1,23%
							20 850 - 900	1,66	7,67%
						2030	5 100 - 150	0,02	0,11%
							6 150 - 200	1,28	5,92%
							7 200 - 250	0,44	2,04%
							8 250 - 300	0,34	1,58%
							9 300 - 350	0,54	2,50%
							10 350 - 400	1,35	6,25%
							11 400 - 450	0,39	1,79%
							12 450 - 500	3,53	16,39%
							13 500 - 550	2,44	11,28%
							14 550 - 600	1,86	8,62%
							15 600 - 650	1,58	7,31%
							16 650 - 700	5,44	25,19%
							17 700 - 750	0,73	3,40%
							18 750 - 800	0,87	4,04%
							19 800 - 850	0,78	3,63%
		H91D0	Hoogveenbossen	1786	ja	2018	1 geen overbelasting	0,86	67,63%
							2 naderende overbelasting	0,15	11,51%
							4 50 - 100	0,15	12,02%
							5 100 - 150	0,11	8,84%
						2020	1 geen overbelasting	0,86	67,63%
							2 naderende overbelasting	0,15	11,51%
							3 0 - 50	0,15	12,02%
							4 50 - 100	0,11	8,84%
						2025	1 geen overbelasting	1,17	92,11%
							2 naderende overbelasting	0,10	7,89%
						2030	1 geen overbelasting	1,27	100,00%
		ZGH4030	Droge heiden	1071	ja	2018	6 150 - 200	0,02	6,27%
							7 200 - 250	0,27	70,34%
							8 250 - 300	0,00	1,16%
							9 300 - 350	0,00	0,92%

29	Holtigerveld	ZGH4030	Droge heiden	1071	ja	2018	10 350 - 400	0,08	21,31%
						2020	5 100 - 150	0,02	6,27%
							6 150 - 200	0,27	70,34%
							7 200 - 250	0,00	1,16%
							8 250 - 300	0,00	0,92%
							9 300 - 350	0,08	21,31%
						2025	3 0 - 50	0,02	6,27%
							4 50 - 100	0,27	70,34%
							6 150 - 200	0,01	2,08%
							7 200 - 250	0,08	21,31%
						2030	2 naderende overbelasting	0,02	6,27%
							3 0 - 50	0,27	70,34%
							4 50 - 100	0,00	1,16%
							5 100 - 150	0,00	0,92%
							6 150 - 200	0,08	21,31%
							13 500 - 550	0,07	13,30%
							14 550 - 600	0,12	21,46%
							16 650 - 700	0,13	22,98%
							17 700 - 750	0,24	42,27%
						2020	12 450 - 500	0,07	13,30%
							13 500 - 550	0,12	21,46%
							15 600 - 650	0,13	22,98%
							16 650 - 700	0,24	42,27%
2025	11 400 - 450	0,11	19,58%						
	12 450 - 500	0,09	15,17%						
	13 500 - 550	0,03	5,29%						
	14 550 - 600	0,28	49,34%						
	15 600 - 650	0,06	10,62%						
2030	9 300 - 350	0,07	13,30%						
	10 350 - 400	0,12	21,46%						
	12 450 - 500	0,13	22,98%						
	13 500 - 550	0,24	42,27%						
30	Dwingelderveld	H2310	Stuifzandheiden met struikhei	1071	ja	2018	2 naderende overbelasting	1,31	7,44%
							4 50 - 100	1,29	7,33%
							5 100 - 150	0,36	2,05%
							6 150 - 200	0,29	1,62%
							7 200 - 250	0,73	4,15%
							8 250 - 300	2,23	12,66%
							9 300 - 350	0,66	3,74%
							10 350 - 400	0,92	5,21%
							11 400 - 450	2,23	12,63%
							12 450 - 500	1,50	8,48%
							13 500 - 550	0,62	3,53%
							14 550 - 600	1,75	9,94%
							15 600 - 650	1,69	9,59%
							16 650 - 700	0,27	1,54%
							17 700 - 750	0,92	5,23%
							18 750 - 800	0,60	3,41%
							19 800 - 850	0,21	1,18%
							20 850 - 900	0,04	0,23%
							21 900 - 950	0,01	0,04%
						2020	1 geen overbelasting	0,16	0,91%
							2 naderende overbelasting	1,15	6,53%
							3 0 - 50	0,91	5,18%
							4 50 - 100	0,58	3,29%
							5 100 - 150	0,36	2,01%
							6 150 - 200	0,27	1,55%
							7 200 - 250	2,61	14,77%
							8 250 - 300	0,52	2,97%
							9 300 - 350	0,57	3,23%
							10 350 - 400	1,90	10,75%
							11 400 - 450	1,98	11,22%
							12 450 - 500	1,03	5,84%
							13 500 - 550	0,80	4,54%
							14 550 - 600	2,41	13,63%
							15 600 - 650	0,39	2,23%
							16 650 - 700	0,50	2,82%
							17 700 - 750	1,21	6,84%
							18 750 - 800	0,25	1,40%
							19 800 - 850	0,00	0,01%
							20 850 - 900	0,05	0,27%
						2025	1 geen overbelasting	1,71	9,71%
							2 naderende overbelasting	1,10	6,20%
							3 0 - 50	0,36	2,01%
							4 50 - 100	0,27	1,55%
							5 100 - 150	2,74	15,55%
							6 150 - 200	0,68	3,85%
							7 200 - 250	0,94	5,34%
							8 250 - 300	2,17	12,30%
							9 300 - 350	1,56	8,82%
							10 350 - 400	0,88	4,99%
							11 400 - 450	1,90	10,75%
							12 450 - 500	1,34	7,58%
							13 500 - 550	0,35	1,99%
							14 550 - 600	1,35	7,67%
							15 600 - 650	0,25	1,40%
							16 650 - 700	0,01	0,05%
							17 700 - 750	0,04	0,24%
						2030	1 geen overbelasting	2,80	15,85%
							2 naderende overbelasting	0,46	2,60%
							3 0 - 50	1,21	6,85%
							4 50 - 100	1,79	10,13%
							5 100 - 150	0,85	4,82%
							6 150 - 200	1,04	5,87%
							7 200 - 250	2,68	15,18%
							8 250 - 300	0,89	5,02%
							9 300 - 350	0,83	4,72%
							10 350 - 400	2,42	13,72%
							11 400 - 450	0,86	4,90%
							12 450 - 500	1,44	8,17%
							13 500 - 550	0,13	0,72%
							14 550 - 600	0,21	1,18%
							15 600 - 650	0,05	0,27%
							1 geen overbelasting	0,11	0,07%
							2 naderende overbelasting	71,24	46,07%
							3 0 - 50	43,64	28,22%
							4 50 - 100	5,44	3,52%
							5 100 - 150	2,26	1,46%
							6 150 - 200	3,27	2,11%
							7 200 - 250	3,01	1,95%
							8 250 - 300	3,80	2,46%
							9 300 - 350	3,77	2,44%
							10 350 - 400	1,50	0,97%
							11 400 - 450	3,84	2,48%
							12 450 - 500	3,70	2,39%
							13 500 - 550	1,35	0,88%
							14 550 - 600	2,02	1,31%
							15 600 - 650	1,16	0,75%
							16 650 - 700	0,86	0,56%
							17 700 - 750	0,76	0,49%
							18 750 - 800	0,78	0,50%
							19 800 - 850	0,62	0,40%
							20 850 - 900	0,78	0,50%
							21 900 - 950	0,37	0,24%
							22 950 - 1000	0,35	0,23%
						2020	1 geen overbelasting	3,36	2,17%
							2 naderende overbelasting	109,24	70,64%
							3 0 - 50	5,26	3,40%
							4 50 - 100	3,94	2,55%

30	Dwingelderveld	H2320	Binnenlandse kraaiheibegroeiingen	1071	ja	2020	5 100 - 150	3,26	2,11%
							6 150 - 200	3,69	2,39%
							7 200 - 250	2,88	1,86%
							8 250 - 300	2,89	1,87%
							9 300 - 350	3,51	2,27%
							10 350 - 400	3,01	1,94%
							11 400 - 450	3,93	2,54%
							12 450 - 500	1,81	1,17%
							13 500 - 550	1,99	1,29%
							14 550 - 600	0,88	0,57%
							15 600 - 650	0,95	0,61%
							16 650 - 700	0,54	0,35%
							17 700 - 750	1,30	0,84%
							18 750 - 800	0,59	0,38%
							19 800 - 850	0,89	0,58%
							20 850 - 900	0,37	0,24%
							21 900 - 950	0,35	0,23%
							22 950 - 1000	0,00	0,00%
						2025	1 geen overbelasting	115,92	74,96%
							2 naderende overbelasting	5,82	3,76%
							3 0 - 50	3,20	2,07%
							4 50 - 100	3,81	2,46%
							5 100 - 150	3,71	2,40%
							6 150 - 200	3,28	2,12%
							7 200 - 250	2,30	1,49%
							8 250 - 300	3,82	2,47%
							9 300 - 350	3,72	2,41%
							10 350 - 400	1,25	0,88%
							11 400 - 450	2,48	1,61%
							12 450 - 500	1,00	0,64%
							13 500 - 550	0,72	0,46%
							14 550 - 600	0,79	0,51%
							15 600 - 650	1,09	0,70%
							16 650 - 700	0,79	0,51%
							17 700 - 750	0,49	0,32%
							18 750 - 800	0,35	0,23%
							19 800 - 850	0,00	0,00%
						2030	1 geen overbelasting	120,55	77,96%
							2 naderende overbelasting	5,08	3,29%
							3 0 - 50	3,34	2,16%
							4 50 - 100	4,24	2,74%
							5 100 - 150	3,33	2,15%
							6 150 - 200	1,50	0,97%
							7 200 - 250	5,42	3,51%
							8 250 - 300	2,86	1,85%
							9 300 - 350	1,81	1,17%
							10 350 - 400	1,51	0,98%
							11 400 - 450	1,08	0,70%
							12 450 - 500	1,03	0,67%
							13 500 - 550	0,81	0,52%
							14 550 - 600	0,57	0,37%
							15 600 - 650	1,03	0,66%
							16 650 - 700	0,47	0,30%
							17 700 - 750	0,00	0,00%
		H2330	Zandverstuivingen	714	ja	2018	24 1050 - 1100	0,24	43,07%
							26 1150 - 1200	0,24	42,71%
							27 1200 - 1250	0,08	14,22%
						2020	23 1050 - 1050	0,01	1,82%
							24 1050 - 1100	0,23	41,26%
							25 1100 - 1150	0,24	42,71%
							26 1150 - 1200	0,08	14,22%
						2025	21 900 - 950	0,24	43,07%
							22 950 - 1000	0,24	42,71%
							23 1000 - 1050	0,08	14,22%
						2030	19 800 - 850	0,23	41,26%
							20 850 - 900	0,01	1,82%
							21 900 - 950	0,32	56,93%
		H3130	Zwakgebufferde vennen	571	ja	2018	12 450 - 500	0,06	17,31%
							13 500 - 550	0,04	9,99%
							17 700 - 750	0,01	3,07%
							18 750 - 800	0,07	18,78%
							21 900 - 950	0,18	50,85%
						2020	11 400 - 450	0,06	17,27%
							12 450 - 500	0,04	10,03%
							16 650 - 700	0,01	3,07%
							17 700 - 750	0,07	18,78%
							20 850 - 900	0,18	50,85%
						2025	10 350 - 400	0,06	17,31%
							11 400 - 450	0,04	9,99%
							14 550 - 600	0,01	3,07%
							15 600 - 650	0,07	18,78%
						2030	18 750 - 800	0,18	50,85%
							9 300 - 350	0,06	17,31%
							10 350 - 400	0,04	9,99%
							13 500 - 550	0,01	3,07%
							14 550 - 600	0,07	18,78%
							16 650 - 700	0,18	50,85%
		H3160	Zure vennen	714	ja	2018	6 150 - 200	3,00	4,58%
							7 200 - 250	5,76	8,79%
							8 250 - 300	10,11	15,43%
							9 300 - 350	17,94	27,37%
							10 350 - 400	8,63	13,17%
							11 400 - 450	3,54	5,40%
							12 450 - 500	2,07	3,16%
							13 500 - 550	3,49	5,33%
							14 550 - 600	1,70	2,60%
							15 600 - 650	0,84	1,29%
							16 650 - 700	0,59	0,91%
							17 700 - 750	2,01	3,07%
							18 750 - 800	0,94	1,43%
							19 800 - 850	1,82	2,77%
							20 850 - 900	0,57	0,87%
							21 900 - 950	0,04	0,06%
							22 950 - 1000	0,77	1,18%
							24 1050 - 1100	0,60	0,91%
							25 1100 - 1150	0,32	0,48%
							26 1150 - 1200	0,60	0,91%
							27 1200 - 1250	0,20	0,30%
						2020	6 150 - 200	6,00	9,16%
							7 200 - 250	9,13	13,94%
							8 250 - 300	11,38	17,37%
							9 300 - 350	16,03	24,46%
							10 350 - 400	5,44	8,30%
							11 400 - 450	2,54	3,88%
							12 450 - 500	2,33	3,56%
							13 500 - 550	3,07	4,69%
							14 550 - 600	0,75	1,15%
							15 600 - 650	0,60	0,92%
							16 650 - 700	2,18	3,33%
							17 700 - 750	0,58	0,89%
							18 750 - 800	1,88	2,87%
							19 800 - 850	0,97	1,47%
							20 850 - 900	0,11	0,16%
							21 900 - 950	0,38	0,58%
							22 950 - 1000	0,43	0,66%
							23 1000 - 1050	0,60	0,91%
							24 1050 - 1100	0,10	0,16%
							25 1100 - 1150	0,75	1,15%
							26 1150 - 1200	0,25	0,39%

30	Dwingelderveld	H3160	Zure vennen	714	ja	2025	4 50 - 100	5,00	7,63%
							5 100 - 150	10,13	15,47%
							6 150 - 200	7,24	11,06%
							7 200 - 250	19,01	29,01%
							8 250 - 300	6,50	9,92%
							9 300 - 350	2,51	3,84%
							10 350 - 400	2,01	3,07%
							11 400 - 450	3,52	5,37%
							12 450 - 500	0,79	1,21%
							13 500 - 550	0,90	1,37%
							14 550 - 600	2,04	3,12%
							15 600 - 650	0,96	1,46%
							16 650 - 700	1,81	2,77%
							17 700 - 750	0,57	0,87%
							18 750 - 800	0,21	0,32%
							19 800 - 850	0,60	0,92%
							20 850 - 900	0,45	0,69%
							21 900 - 950	0,25	0,38%
							22 950 - 1000	0,75	1,15%
							23 1000 - 1050	0,25	0,39%
						2030	3 0 - 50	5,00	7,63%
							4 50 - 100	10,13	15,47%
							5 100 - 150	8,66	13,22%
							6 150 - 200	18,74	28,60%
							7 200 - 250	5,35	8,16%
							8 250 - 300	3,06	4,67%
							9 300 - 350	2,90	4,42%
							10 350 - 400	2,39	3,64%
							11 400 - 450	0,84	1,29%
							12 450 - 500	1,31	2,01%
							13 500 - 550	1,33	2,03%
							14 550 - 600	1,88	2,87%
							15 600 - 650	0,83	1,27%
							16 650 - 700	0,57	0,87%
							17 700 - 750	0,38	0,58%
							18 750 - 800	0,43	0,66%
							19 800 - 850	0,45	0,69%
							20 850 - 900	0,48	0,74%
							21 900 - 950	0,77	1,17%
	H4010A	Vochtige heiden (hogere zandgronden)	1214	ja	2018	1 geen overbelasting	330,94	90,03%	
						2 naderende overbelasting	9,54	2,60%	
						3 0 - 50	6,37	1,73%	
						4 50 - 100	3,82	1,04%	
						5 100 - 150	4,72	1,28%	
						6 150 - 200	2,99	0,81%	
						7 200 - 250	2,03	0,55%	
						8 250 - 300	2,62	0,71%	
						9 300 - 350	0,67	0,18%	
						10 350 - 400	0,81	0,22%	
						11 400 - 450	1,15	0,31%	
						12 450 - 500	0,90	0,24%	
						13 500 - 550	0,11	0,03%	
						14 550 - 600	0,08	0,02%	
						15 600 - 650	0,27	0,07%	
						16 650 - 700	0,27	0,07%	
						17 700 - 750	0,15	0,04%	
						18 750 - 800	0,16	0,04%	
						2020	1 geen overbelasting	336,46	91,53%
						2 naderende overbelasting	8,71	2,37%	
						3 0 - 50	3,96	1,08%	
						4 50 - 100	5,25	1,43%	
						5 100 - 150	3,03	0,82%	
						6 150 - 200	2,17	0,59%	
						7 200 - 250	2,08	0,56%	
						8 250 - 300	2,01	0,55%	
						9 300 - 350	0,82	0,22%	
						10 350 - 400	0,78	0,21%	
						11 400 - 450	0,90	0,24%	
						12 450 - 500	0,49	0,13%	
						13 500 - 550	0,06	0,02%	
						14 550 - 600	0,25	0,07%	
						15 600 - 650	0,27	0,07%	
						16 650 - 700	0,11	0,03%	
						17 700 - 750	0,24	0,07%	
						2025	1 geen overbelasting	348,33	94,76%
						2 naderende overbelasting	6,08	1,65%	
						3 0 - 50	3,52	0,96%	
						4 50 - 100	2,29	0,62%	
						5 100 - 150	2,23	0,61%	
						6 150 - 200	1,25	0,34%	
						7 200 - 250	0,81	0,22%	
						8 250 - 300	1,15	0,31%	
						9 300 - 350	0,89	0,24%	
						10 350 - 400	0,17	0,05%	
						11 400 - 450	0,14	0,04%	
						12 450 - 500	0,38	0,10%	
						13 500 - 550	0,19	0,05%	
						14 550 - 600	0,16	0,04%	
						2030	1 geen overbelasting	353,80	96,25%
						2 naderende overbelasting	4,66	1,27%	
						3 0 - 50	2,50	0,68%	
						4 50 - 100	2,33	0,63%	
						5 100 - 150	0,62	0,17%	
						6 150 - 200	1,35	0,37%	
						7 200 - 250	0,50	0,14%	
						8 250 - 300	0,92	0,25%	
						9 300 - 350	0,16	0,04%	
						10 350 - 400	0,16	0,04%	
						11 400 - 450	0,37	0,10%	
						12 450 - 500	0,24	0,07%	
						2030	1 geen overbelasting	0,12	0,03%
						2 naderende overbelasting	187,52	49,08%	
						3 0 - 50	99,79	26,12%	
						4 50 - 100	30,52	7,99%	
						5 100 - 150	12,52	3,28%	
						6 150 - 200	10,45	2,74%	
						7 200 - 250	10,21	2,67%	
						8 250 - 300	9,40	2,46%	
						9 300 - 350	5,07	1,33%	
						10 350 - 400	3,70	0,97%	
						11 400 - 450	3,02	0,79%	
						12 450 - 500	3,31	0,87%	
						13 500 - 550	1,07	0,28%	
						14 550 - 600	1,37	0,36%	
						15 600 - 650	0,41	0,11%	
						16 650 - 700	0,58	0,15%	
						17 700 - 750	0,48	0,13%	
						18 750 - 800	0,41	0,11%	
						19 800 - 850	0,95	0,25%	
						20 850 - 900	0,60	0,16%	
						21 900 - 950	0,31	0,08%	
						22 950 - 1000	0,22	0,06%	
						2020	1 geen overbelasting	10,17	2,66%
						2 naderende overbelasting	256,46	67,13%	
						3 0 - 50	45,20	11,83%	
						4 50 - 100	17,23	4,51%	
						5 100 - 150	10,44	2,73%	
						6 150 - 200	9,16	2,40%	
						7 200 - 250	9,27	2,43%	

30	Dwingendeveld	H4030	Droge heiden	1071	ja	2020	8 250 - 300	7,08	1,85%
							9 300 - 350	3,80	0,99%
							10 350 - 400	3,01	0,79%
							11 400 - 450	3,26	0,85%
							12 450 - 500	1,02	0,27%
							13 500 - 550	1,63	0,43%
							14 550 - 600	0,49	0,13%
							15 600 - 650	0,62	0,16%
							16 650 - 700	0,73	0,19%
							17 700 - 750	0,38	0,10%
							18 750 - 800	0,82	0,21%
							19 800 - 850	0,75	0,20%
							20 850 - 900	0,31	0,08%
							21 900 - 950	0,23	0,06%
						2025	1 geen overbelasting	292,84	76,65%
							2 naderende overbelasting	34,33	8,98%
							3 0 - 50	11,62	3,04%
							4 50 - 100	9,87	2,58%
							5 100 - 150	9,70	2,54%
							6 150 - 200	6,77	1,77%
							7 200 - 250	4,05	1,06%
							8 250 - 300	3,15	0,82%
							9 300 - 350	3,31	0,87%
							10 350 - 400	0,99	0,26%
							11 400 - 450	1,51	0,39%
							12 450 - 500	0,43	0,11%
							13 500 - 550	0,83	0,22%
							14 550 - 600	0,52	0,14%
							15 600 - 650	0,84	0,22%
							16 650 - 700	0,27	0,07%
							17 700 - 750	0,80	0,21%
							18 750 - 800	0,22	0,06%
						2030	1 geen overbelasting	320,58	83,91%
							2 naderende overbelasting	20,04	5,24%
							3 0 - 50	10,23	2,68%
							4 50 - 100	9,88	2,59%
							5 100 - 150	5,40	1,41%
							6 150 - 200	3,60	0,94%
							7 200 - 250	3,63	0,95%
							8 250 - 300	2,57	0,67%
							9 300 - 350	0,99	0,26%
							10 350 - 400	1,26	0,33%
							11 400 - 450	0,73	0,19%
							12 450 - 500	0,67	0,17%
							13 500 - 550	0,41	0,11%
							14 550 - 600	0,97	0,25%
							15 600 - 650	0,71	0,19%
							16 650 - 700	0,39	0,10%
		H5130	Jenevebesstruwelen	1071	ja	2018	2 naderende overbelasting	0,05	0,31%
							3 0 - 50	0,30	1,80%
							4 50 - 100	0,09	0,55%
							5 100 - 150	0,55	3,31%
							6 150 - 200	0,23	1,41%
							7 200 - 250	0,14	0,83%
							8 250 - 300	1,01	6,07%
							9 300 - 350	0,83	4,99%
							10 350 - 400	0,04	0,22%
							11 400 - 450	0,85	5,07%
							12 450 - 500	1,76	10,53%
							13 500 - 550	2,21	13,26%
							14 550 - 600	1,32	7,88%
							15 600 - 650	0,83	4,94%
							16 650 - 700	1,12	6,68%
							17 700 - 750	1,97	11,79%
							18 750 - 800	0,69	4,12%
							19 800 - 850	0,80	4,79%
							20 850 - 900	0,93	5,57%
							21 900 - 950	0,75	4,48%
							22 950 - 1000	0,23	1,36%
							23 1000 - 1050	0,01	0,05%
						2020	2 naderende overbelasting	0,05	0,31%
							3 0 - 50	0,37	2,22%
							4 50 - 100	0,57	3,44%
							5 100 - 150	0,18	1,09%
							6 150 - 200	0,18	1,07%
							7 200 - 250	0,26	1,54%
							8 250 - 300	1,49	8,90%
							9 300 - 350	0,15	0,92%
							10 350 - 400	0,01	0,05%
							11 400 - 450	2,56	15,34%
							12 450 - 500	0,86	5,14%
							13 500 - 550	2,52	15,08%
							14 550 - 600	0,45	2,72%
							15 600 - 650	1,66	9,97%
							16 650 - 700	1,54	9,25%
							17 700 - 750	0,65	3,91%
							18 750 - 800	1,27	7,60%
							19 800 - 850	0,93	5,57%
							20 850 - 900	0,75	4,48%
							21 900 - 950	0,23	1,36%
							22 950 - 1000	0,01	0,05%
						2025	1 geen overbelasting	0,25	2,11%
							2 naderende overbelasting	0,64	3,86%
							3 0 - 50	0,18	1,09%
							4 50 - 100	0,18	1,07%
							5 100 - 150	0,27	1,64%
							6 150 - 200	1,56	9,35%
							7 200 - 250	0,06	0,36%
							8 250 - 300	0,84	5,05%
							9 300 - 350	1,76	10,52%
							10 350 - 400	2,22	13,29%
							11 400 - 450	1,34	8,05%
							12 450 - 500	1,51	9,07%
							13 500 - 550	0,85	5,12%
							14 550 - 600	1,54	9,23%
							15 600 - 650	1,46	8,73%
							16 650 - 700	0,93	5,57%
							17 700 - 750	0,75	4,48%
							18 750 - 800	0,23	1,36%
							19 800 - 850	0,01	0,05%
						2030	1 geen overbelasting	0,71	4,25%
							2 naderende overbelasting	0,47	2,80%
							3 0 - 50	0,19	1,15%
							4 50 - 100	1,02	6,13%
							5 100 - 150	0,82	4,93%
							6 150 - 200	0,04	0,26%
							7 200 - 250	1,71	10,25%
							8 250 - 300	1,13	6,78%
							9 300 - 350	2,48	14,86%
							10 350 - 400	1,14	6,81%
							11 400 - 450	1,60	9,58%
							12 450 - 500	1,02	6,11%
							13 500 - 550	1,65	9,89%
							14 550 - 600	1,18	7,02%
							15 600 - 650	0,90	5,38%
							16 650 - 700	0,47	2,83%
							17 700 - 750	0,14	0,84%
							18 750 - 800	0,01	0,05%
		H6230vka	Heischrale graslanden, vochtig kalkarm	714	ja	2018	9 300 - 350	5,17	41,87%

30	Dwingelderveld	H6230vka	Heischrale graslanden, vochtig kalkarm	714	ja	2018				
							10	350 - 400	3,60	29,19%
							11	400 - 450	0,94	7,62%
							12	450 - 500	0,92	7,43%
							13	500 - 550	0,37	2,96%
							14	550 - 600	0,61	4,93%
							15	600 - 650	0,09	0,74%
							16	650 - 700	0,03	0,24%
							18	750 - 800	0,00	0,02%
							19	800 - 850	0,02	0,18%
							24	1050 - 1100	0,00	0,03%
							25	1100 - 1150	0,27	2,17%
							26	1150 - 1200	0,05	0,39%
							27	1200 - 1250	0,08	0,65%
							28	1250 - 1300	0,07	0,57%
							29	1300 - 1350	0,13	1,02%
						2020	8	250 - 300	1,53	12,44%
							9	300 - 350	6,10	49,42%
							10	350 - 400	1,53	12,39%
							11	400 - 450	1,28	10,41%
							12	450 - 500	0,54	4,41%
							13	500 - 550	0,55	4,47%
							14	550 - 600	0,15	1,19%
							15	600 - 650	0,03	0,24%
							18	750 - 800	0,03	0,20%
							23	1000 - 1050	0,00	0,03%
							25	1100 - 1150	0,32	2,56%
							27	1200 - 1250	0,15	1,21%
							28	1250 - 1300	0,13	1,02%
						2025	6	150 - 200	0,60	4,88%
							7	200 - 250	6,85	55,53%
							8	250 - 300	1,71	13,84%
							9	300 - 350	1,28	10,41%
							10	350 - 400	0,54	4,41%
							11	400 - 450	0,55	4,47%
							12	450 - 500	0,15	1,19%
							13	500 - 550	0,03	0,24%
							15	600 - 650	0,00	0,02%
							16	650 - 700	0,02	0,18%
							20	850 - 900	0,00	0,03%
							22	950 - 1000	0,32	2,56%
							24	1050 - 1100	0,13	1,04%
							25	1100 - 1150	0,15	1,19%
						2030	5	100 - 150	1,05	8,50%
							6	150 - 200	6,44	52,20%
							7	200 - 250	1,81	14,68%
							8	250 - 300	1,28	10,38%
							9	300 - 350	0,41	3,32%
							10	350 - 400	0,58	4,72%
							11	400 - 450	0,12	0,94%
							12	450 - 500	0,03	0,24%
							14	550 - 600	0,02	0,19%
							15	600 - 650	0,00	0,01%
							19	800 - 850	0,00	0,03%
							20	850 - 900	0,27	2,17%
							21	900 - 950	0,05	0,39%
							22	950 - 1000	0,09	0,75%
							23	1000 - 1050	0,18	1,48%
							7	200 - 250	0,43	3,79%
		H7110B	Actieve hoogvenen (heideveentjes)	786	ja	2018	8	250 - 300	4,43	28,55%
							9	300 - 350	0,56	3,60%
							10	350 - 400	0,39	2,51%
							11	400 - 450	0,20	1,30%
							12	450 - 500	0,88	5,69%
							13	500 - 550	0,81	5,22%
							14	550 - 600	0,83	5,34%
							15	600 - 650	1,00	6,43%
							16	650 - 700	0,41	2,62%
							17	700 - 750	0,43	2,76%
							18	750 - 800	0,75	4,84%
							19	800 - 850	0,08	0,51%
							20	850 - 900	0,40	2,55%
							21	900 - 950	0,59	3,83%
							22	950 - 1000	0,06	0,39%
							23	1000 - 1050	0,83	5,36%
							24	1050 - 1100	0,34	2,20%
							25	1100 - 1150	0,84	5,39%
							26	1150 - 1200	0,35	2,25%
							27	1200 - 1250	0,28	1,81%
							28	1250 - 1300	0,62	3,99%
							29	1300 - 1350	0,01	0,09%
						2020	7	200 - 250	3,89	25,09%
							8	250 - 300	1,39	8,94%
							9	300 - 350	0,53	3,41%
							10	350 - 400	0,20	1,30%
							11	400 - 450	0,27	1,73%
							12	450 - 500	0,66	4,28%
							13	500 - 550	1,53	9,87%
							14	550 - 600	0,77	4,99%
							15	600 - 650	0,34	2,16%
							16	650 - 700	0,57	3,67%
							17	700 - 750	0,96	6,18%
							18	750 - 800	0,05	0,30%
							19	800 - 850	0,23	1,47%
							20	850 - 900	0,80	5,13%
							21	900 - 950	0,06	0,39%
							22	950 - 1000	0,33	2,14%
							23	1000 - 1050	0,84	5,42%
							24	1050 - 1100	0,49	3,14%
							25	1100 - 1150	0,70	4,50%
							26	1150 - 1200	0,31	1,98%
							27	1200 - 1250	0,30	1,96%
							28	1250 - 1300	0,30	1,95%
						2025	5	100 - 150	3,55	22,85%
							6	150 - 200	1,73	11,18%
							7	200 - 250	0,41	2,66%
							8	250 - 300	0,32	2,05%
							9	300 - 350	0,36	2,32%
							10	350 - 400	0,84	5,45%
							11	400 - 450	1,26	8,11%
							12	450 - 500	1,06	6,80%
							13	500 - 550	0,32	2,09%
							14	550 - 600	0,51	3,28%
							15	600 - 650	0,75	4,84%
							16	650 - 700	0,18	1,17%
							17	700 - 750	0,29	1,89%
							18	750 - 800	0,59	3,83%
							19	800 - 850	0,17	1,07%
							20	850 - 900	1,05	6,80%
							21	900 - 950	0,51	3,27%
							22	950 - 1000	0,68	4,39%
							23	1000 - 1050	0,16	1,01%
							24	1050 - 1100	0,46	2,98%
							25	1100 - 1150	0,30	1,95%
						2030	4	50 - 100	3,85	24,79%
							5	100 - 150	1,47	9,50%
							6	150 - 200	0,49	3,15%
							7	200 - 250	0,20	1,30%
							8	250 - 300	0,57	3,67%
							9	300 - 350	1,12	7,24%

30	Dwingelderveld	H7110B	Actieve hoogvenen (heideveentjes)	786	ja	2030			
							10 350 - 400	0,83	5,34%
							11 400 - 450	1,00	6,43%
							12 450 - 500	0,56	3,61%
							13 500 - 550	0,49	3,16%
							14 550 - 600	0,58	3,72%
							15 600 - 650	0,20	1,28%
							16 650 - 700	0,33	2,13%
							17 700 - 750	0,56	3,59%
							18 750 - 800	0,63	4,07%
							19 800 - 850	0,57	3,65%
							20 850 - 900	1,11	7,13%
							21 900 - 950	0,20	1,30%
							22 950 - 1000	0,29	1,89%
							23 1000 - 1050	0,47	3,05%
		H7120ah	Herstellende hoogvenen, actief hoogveen	500	ja	2018	13 500 - 550	1,00	1,12%
							14 550 - 600	19,36	21,73%
							15 600 - 650	19,32	21,68%
							16 650 - 700	3,17	3,56%
							17 700 - 750	5,58	6,26%
							18 750 - 800	7,18	8,06%
							19 800 - 850	4,93	5,53%
							20 850 - 900	3,24	3,63%
							21 900 - 950	4,55	5,11%
							22 950 - 1000	4,25	4,77%
							23 1000 - 1050	5,77	6,48%
							24 1050 - 1100	4,79	5,38%
							25 1100 - 1150	0,20	0,22%
							27 1200 - 1250	1,85	2,08%
							28 1250 - 1300	1,76	1,98%
							29 1300 - 1350	0,01	0,01%
							30 1350 - 1400	0,06	0,06%
							32 1450 - 1500	1,10	1,24%
							33 1500 - 1550	0,71	0,80%
							36 1650 - 1700	0,07	0,07%
							38 1750 - 1800	0,21	0,23%
						2020	12 450 - 500	1,00	1,12%
							13 500 - 550	9,11	10,23%
							14 550 - 600	24,74	27,76%
							15 600 - 650	7,00	7,86%
							16 650 - 700	4,96	5,57%
							17 700 - 750	6,66	7,48%
							18 750 - 800	4,73	5,30%
							19 800 - 850	5,58	6,26%
							20 850 - 900	3,82	4,28%
							21 900 - 950	4,80	5,39%
							22 950 - 1000	4,46	5,00%
							23 1000 - 1050	5,50	6,17%
							24 1050 - 1100	0,99	1,11%
							25 1100 - 1150	0,55	0,62%
							26 1150 - 1200	1,30	1,46%
							27 1200 - 1250	1,63	1,83%
							28 1250 - 1300	0,13	0,15%
							29 1300 - 1350	0,02	0,02%
							30 1350 - 1400	0,05	0,06%
							31 1400 - 1450	1,10	1,24%
							32 1450 - 1500	0,71	0,80%
							35 1600 - 1650	0,07	0,07%
							37 1700 - 1750	0,21	0,23%
						2025	11 400 - 450	8,93	10,03%
							12 450 - 500	24,25	27,21%
							13 500 - 550	8,67	9,73%
							14 550 - 600	4,96	5,57%
							15 600 - 650	7,07	7,94%
							16 650 - 700	6,66	7,47%
							17 700 - 750	2,90	3,25%
							18 750 - 800	4,16	4,67%
							19 800 - 850	5,94	6,67%
							20 850 - 900	4,89	5,49%
							21 900 - 950	4,76	5,34%
							22 950 - 1000	0,15	0,16%
							23 1000 - 1050	1,76	1,97%
							24 1050 - 1100	0,72	0,81%
							25 1100 - 1150	1,13	1,27%
							26 1150 - 1200	0,01	0,01%
							27 1200 - 1250	0,06	0,06%
							28 1250 - 1300	1,10	1,24%
							29 1300 - 1350	0,71	0,80%
							32 1450 - 1500	0,07	0,07%
							34 1550 - 1600	0,21	0,23%
						2030	9 300 - 350	1,00	1,12%
							10 350 - 400	10,74	12,06%
							11 400 - 450	26,64	29,90%
							12 450 - 500	3,47	3,89%
							13 500 - 550	6,58	7,39%
							14 550 - 600	6,18	6,94%
							15 600 - 650	6,74	7,56%
							16 650 - 700	3,35	3,75%
							17 700 - 750	5,25	5,89%
							18 750 - 800	5,09	5,71%
							19 800 - 850	4,12	4,63%
							20 850 - 900	4,19	4,70%
							22 950 - 1000	1,85	2,08%
							23 1000 - 1050	1,76	1,98%
							24 1050 - 1100	0,01	0,01%
							25 1100 - 1150	0,06	0,06%
							27 1200 - 1250	1,81	2,03%
							30 1350 - 1400	0,07	0,07%
							32 1450 - 1500	0,21	0,23%
		H7150	Pioniervegetaties met snavelbiezen	1429	ja	2018	1 geen overbelasting	29,28	92,78%
							2 naderende overbelasting	1,22	3,87%
							3 0 - 50	0,61	1,92%
							4 50 - 100	0,18	0,56%
							5 100 - 150	0,16	0,50%
							6 150 - 200	0,01	0,02%
							7 200 - 250	0,04	0,12%
							8 250 - 300	0,00	0,00%
							9 300 - 350	0,02	0,07%
							10 350 - 400	0,03	0,10%
							11 400 - 450	0,01	0,05%
							12 450 - 500	0,00	0,02%
						2020	1 geen overbelasting	29,93	94,84%
							2 naderende overbelasting	0,69	2,17%
							3 0 - 50	0,66	2,09%
							4 50 - 100	0,05	0,17%
							5 100 - 150	0,12	0,37%
							6 150 - 200	0,01	0,04%
							7 200 - 250	0,03	0,09%
							8 250 - 300	0,02	0,07%
							9 300 - 350	0,03	0,10%
							10 350 - 400	0,00	0,01%
							11 400 - 450	0,01	0,04%
							12 450 - 500	0,00	0,02%
						2025	1 geen overbelasting	31,27	99,10%
							2 naderende overbelasting	0,17	0,52%
							3 0 - 50	0,01	0,02%
							4 50 - 100	0,04	0,12%
							5 100 - 150	0,00	0,02%
							6 150 - 200	0,05	0,15%
							7 200 - 250	0,00	0,01%

30	Dwingelderveld	H7150	Pioniervegetaties met snavelbiezen	1429	ja	2025	8 250 - 300	0,02	0,06%
						2030	1 geen overbelasting	31,44	99,62%
							2 naderende overbelasting	0,02	0,05%
							3 0 - 50	0,03	0,10%
							4 50 - 100	0,02	0,07%
							5 100 - 150	0,03	0,10%
							6 150 - 200	0,01	0,05%
							7 200 - 250	0,00	0,02%
							8 250 - 300	0,56	28,03%
							12 450 - 500	0,15	7,58%
							22 950 - 1000	0,08	4,05%
							23 1000 - 1050	0,24	11,96%
							28 1250 - 1300	0,97	48,39%
						2020	6 150 - 200	0,56	28,03%
							11 400 - 450	0,15	7,58%
							21 900 - 950	0,08	4,05%
							23 1000 - 1050	0,24	11,96%
							27 1200 - 1250	0,97	48,39%
						2025	4 50 - 100	0,56	28,03%
							8 250 - 300	0,15	7,58%
							17 700 - 750	0,08	4,05%
							19 800 - 850	0,24	11,96%
							23 1000 - 1050	0,97	48,39%
						2030	2 naderende overbelasting	0,53	26,21%
							3 0 - 50	0,04	1,82%
							6 150 - 200	0,15	7,58%
							16 650 - 700	0,08	4,05%
							17 700 - 750	0,24	11,96%
							21 900 - 950	0,97	48,39%
							2 naderende overbelasting	0,02	0,10%
							4 50 - 100	0,00	0,02%
							6 150 - 200	0,02	0,09%
							7 200 - 250	0,10	0,52%
							8 250 - 300	0,06	0,33%
							9 300 - 350	0,24	1,33%
							10 350 - 400	0,40	2,16%
							11 400 - 450	1,01	5,48%
							12 450 - 500	0,35	1,93%
							13 500 - 550	1,06	5,79%
							14 550 - 600	0,98	5,32%
							15 600 - 650	0,18	0,96%
							16 650 - 700	0,98	5,33%
							17 700 - 750	2,03	11,04%
							18 750 - 800	0,39	2,13%
							19 800 - 850	2,75	14,99%
							20 850 - 900	0,59	3,23%
							21 900 - 950	1,57	8,56%
							22 950 - 1000	0,83	4,51%
							23 1000 - 1050	0,96	5,22%
							24 1050 - 1100	0,62	3,39%
							25 1100 - 1150	0,76	4,15%
							26 1150 - 1200	1,03	5,59%
							27 1200 - 1250	0,46	2,49%
							29 1300 - 1350	0,61	3,33%
							31 1400 - 1450	0,05	0,27%
							34 1550 - 1600	0,32	1,74%
						2020	1 geen overbelasting	0,02	0,10%
							3 0 - 50	0,00	0,02%
							5 100 - 150	0,02	0,09%
							6 150 - 200	0,09	0,48%
							7 200 - 250	0,07	0,38%
							8 250 - 300	0,19	1,03%
							9 300 - 350	0,45	2,46%
							10 350 - 400	0,32	1,73%
							11 400 - 450	1,04	5,69%
							12 450 - 500	0,60	3,29%
							13 500 - 550	1,44	7,82%
							14 550 - 600	0,18	0,96%
							15 600 - 650	0,75	4,08%
							16 650 - 700	0,29	1,57%
							17 700 - 750	2,31	12,57%
							18 750 - 800	2,59	14,11%
							19 800 - 850	0,97	5,31%
							20 850 - 900	1,44	7,83%
							21 900 - 950	0,79	4,32%
							22 950 - 1000	0,96	5,22%
							23 1000 - 1050	0,62	3,39%
							24 1050 - 1100	0,77	4,21%
							25 1100 - 1150	1,47	8,01%
							27 1200 - 1250	0,61	3,33%
							29 1300 - 1350	0,05	0,27%
							31 1400 - 1450	0,32	1,74%
						2025	1 geen overbelasting	0,02	0,10%
							2 naderende overbelasting	0,00	0,02%
							3 0 - 50	0,02	0,09%
							4 50 - 100	0,10	0,52%
							5 100 - 150	0,06	0,33%
							6 150 - 200	0,24	1,33%
							7 200 - 250	0,40	2,16%
							8 250 - 300	1,01	5,48%
							9 300 - 350	0,35	1,93%
							10 350 - 400	1,06	5,79%
							11 400 - 450	0,98	5,32%
							12 450 - 500	0,18	0,98%
							13 500 - 550	1,03	5,63%
							14 550 - 600	2,31	12,57%
							15 600 - 650	2,59	14,11%
							16 650 - 700	0,80	4,38%
							17 700 - 750	1,57	8,56%
							18 750 - 800	1,79	9,73%
							19 800 - 850	0,22	1,18%
							20 850 - 900	1,05	5,72%
							21 900 - 950	0,12	0,64%
							22 950 - 1000	1,48	8,08%
							24 1050 - 1100	0,61	3,33%
							27 1200 - 1250	0,05	0,27%
							29 1300 - 1350	0,32	1,74%
						2030	1 geen overbelasting	0,02	0,12%
							2 naderende overbelasting	0,02	0,09%
							3 0 - 50	0,10	0,52%
							4 50 - 100	0,06	0,33%
							5 100 - 150	0,28	1,51%
							6 150 - 200	0,37	2,02%
							7 200 - 250	1,00	5,44%
							8 250 - 300	0,35	1,93%
							9 300 - 350	1,46	7,96%
							10 350 - 400	0,64	3,47%
							11 400 - 450	1,02	5,56%
							12 450 - 500	2,10	11,45%
							13 500 - 550	1,33	7,25%
							14 550 - 600	2,07	11,26%
							15 600 - 650	1,42	7,74%
							16 650 - 700	0,91	4,97%
							17 700 - 750	1,58	8,60%
							18 750 - 800	1,05	5,72%
							19 800 - 850	0,12	0,64%
							20 850 - 900	1,48	8,08%
							22 950 - 1000	0,61	3,33%
							25 1100 - 1150	0,05	0,27%

30	Dwingelderveld	H9190	Oude eikenbossen	1071	ja	2030	27 1200 - 1250	0,32	1,74%
		H9999-30	Habitatype onbekend/onzeker KDW op basis meest	429	ja	2018	15 600 - 650	4,82	12,00%
							16 650 - 700	4,11	10,22%
							17 700 - 750	2,07	5,15%
							18 750 - 800	1,19	2,96%
							19 800 - 850	3,71	9,23%
							20 850 - 900	5,34	13,28%
							21 900 - 950	1,12	2,79%
							22 950 - 1000	3,93	9,78%
							23 1000 - 1050	2,50	6,23%
							24 1050 - 1100	1,89	4,70%
							25 1100 - 1150	1,24	3,09%
							26 1150 - 1200	0,99	2,47%
							27 1200 - 1250	1,33	3,31%
							28 1250 - 1300	0,90	2,24%
							29 1300 - 1350	0,40	0,98%
							30 1350 - 1400	2,06	5,12%
							31 1400 - 1450	0,79	1,97%
							32 1450 - 1500	0,01	0,03%
							33 1500 - 1550	0,31	0,76%
							34 1550 - 1600	0,72	1,80%
							37 1700 - 1750	0,24	0,61%
							38 1750 - 1800	0,52	1,28%
						2020	14 550 - 600	2,13	5,31%
							15 600 - 650	5,63	14,01%
							16 650 - 700	2,84	7,06%
							17 700 - 750	1,10	2,74%
							18 750 - 800	2,46	6,11%
							19 800 - 850	3,54	8,81%
							20 850 - 900	4,14	10,31%
							21 900 - 950	3,55	8,83%
							22 950 - 1000	3,27	8,13%
							23 1000 - 1050	0,95	2,37%
							24 1050 - 1100	2,16	5,38%
							25 1100 - 1150	0,90	2,25%
							26 1150 - 1200	1,51	3,77%
							27 1200 - 1250	0,45	1,13%
							28 1250 - 1300	0,90	2,23%
							29 1300 - 1350	1,98	4,92%
							30 1350 - 1400	0,23	0,57%
							31 1400 - 1450	0,66	1,63%
							32 1450 - 1500	0,31	0,76%
							33 1500 - 1550	0,72	1,80%
							36 1650 - 1700	0,36	0,90%
							37 1700 - 1750	0,40	0,99%
						2025	12 450 - 500	0,89	2,23%
							13 500 - 550	6,61	16,46%
							14 550 - 600	2,69	6,71%
							15 600 - 650	1,56	3,88%
							16 650 - 700	2,50	6,21%
							17 700 - 750	4,16	10,36%
							18 750 - 800	3,67	9,14%
							19 800 - 850	3,33	8,27%
							20 850 - 900	3,37	8,38%
							21 900 - 950	1,89	4,70%
							22 950 - 1000	1,24	3,09%
							23 1000 - 1050	1,11	2,75%
							24 1050 - 1100	1,28	3,19%
							25 1100 - 1150	1,22	3,03%
							26 1150 - 1200	1,08	2,68%
							27 1200 - 1250	1,00	2,50%
							28 1250 - 1300	0,79	1,97%
							29 1300 - 1350	0,31	0,76%
							30 1350 - 1400	0,72	1,80%
							33 1500 - 1550	0,36	0,90%
							34 1550 - 1600	0,40	0,99%
						2030	11 400 - 450	1,10	2,74%
							12 450 - 500	6,66	16,58%
							13 500 - 550	2,54	6,32%
							14 550 - 600	1,53	3,81%
							15 600 - 650	3,25	8,08%
							16 650 - 700	6,01	14,96%
							17 700 - 750	1,28	3,18%
							18 750 - 800	4,24	10,80%
							19 800 - 850	2,08	5,17%
							20 850 - 900	2,20	5,46%
							21 900 - 950	1,66	4,13%
							22 950 - 1000	1,51	3,75%
							23 1000 - 1050	0,99	2,47%
							24 1050 - 1100	0,56	1,40%
							25 1100 - 1150	1,85	4,61%
							26 1150 - 1200	0,83	2,07%
							27 1200 - 1250	0,01	0,03%
							28 1250 - 1300	1,00	2,49%
							29 1300 - 1350	0,03	0,07%
							31 1400 - 1450	0,24	0,61%
							32 1450 - 1500	0,52	1,28%
		L4010A	Vochtige heiden (hogere zandgronden)	1214	ja	2018	1 geen overbelasting	11,53	26,93%
							2 naderende overbelasting	3,84	8,98%
							3 0 - 50	3,16	7,39%
							4 50 - 100	2,86	6,67%
							5 100 - 150	4,59	10,73%
							6 150 - 200	2,96	6,93%
							7 200 - 250	2,34	5,47%
							8 250 - 300	1,42	3,31%
							9 300 - 350	1,52	3,54%
							10 350 - 400	1,30	3,03%
							11 400 - 450	1,74	4,06%
							12 450 - 500	2,06	4,80%
							13 500 - 550	0,72	1,68%
							14 550 - 600	0,89	2,08%
							15 600 - 650	0,45	1,05%
							16 650 - 700	0,78	1,82%
							17 700 - 750	0,00	0,01%
							18 750 - 800	0,40	0,93%
							20 850 - 900	0,09	0,22%
							21 900 - 950	0,16	0,38%
						2020	1 geen overbelasting	14,15	33,06%
							2 naderende overbelasting	2,65	6,19%
							3 0 - 50	2,71	6,33%
							4 50 - 100	5,73	13,39%
							5 100 - 150	2,25	5,26%
							6 150 - 200	3,15	7,35%
							7 200 - 250	1,93	4,52%
							8 250 - 300	0,71	1,66%
							9 300 - 350	2,05	4,78%
							10 350 - 400	1,43	3,34%
							11 400 - 450	1,75	4,09%
							12 450 - 500	1,11	2,58%
							13 500 - 550	1,02	2,38%
							14 550 - 600	0,62	1,46%
							15 600 - 650	0,53	1,23%
							16 650 - 700	0,36	0,85%
							17 700 - 750	0,17	0,41%
							18 750 - 800	0,22	0,52%
							19 800 - 850	0,09	0,22%
							20 850 - 900	0,16	0,38%
						2025	1 geen overbelasting	18,92	44,21%
							2 naderende overbelasting	7,00	16,34%

30	Dwingelderveld	L4010A	Vochtige heiden (hogere zandgronden)	1214	ja	2025	3 0 - 50	2,66	6,22%	
							4 50 - 100	2,71	6,32%	
							5 100 - 150	1,42	3,31%	
							6 150 - 200	1,54	3,60%	
							7 200 - 250	1,49	3,47%	
							8 250 - 300	1,67	3,91%	
							9 300 - 350	1,92	4,48%	
							10 350 - 400	1,16	2,70%	
							11 400 - 450	0,70	1,65%	
							12 450 - 500	0,61	1,42%	
							13 500 - 550	0,26	0,85%	
							14 550 - 600	0,40	0,93%	
							15 600 - 650	0,00	0,00%	
							16 650 - 700	0,09	0,22%	
							17 700 - 750	0,16	0,38%	
								1 geen overbelasting	24,31	56,79%
								2 naderende overbelasting	5,25	12,28%
								3 0 - 50	2,01	4,69%
								4 50 - 100	1,70	3,97%
								5 100 - 150	1,38	3,22%
								6 150 - 200	1,47	3,43%
								7 200 - 250	2,21	5,15%
								8 250 - 300	1,60	3,73%
								9 300 - 350	1,00	2,33%
								10 350 - 400	0,60	1,39%
								11 400 - 450	0,63	1,47%
								12 450 - 500	0,00	0,00%
								13 500 - 550	0,40	0,93%
								14 550 - 600	0,09	0,22%
								15 600 - 650	0,16	0,38%
								2 naderende overbelasting	0,10	0,28%
								3 0 - 50	1,92	5,38%
								4 50 - 100	3,78	10,60%
								5 100 - 150	0,65	1,83%
								6 150 - 200	1,08	3,02%
								7 200 - 250	2,61	7,30%
								8 250 - 300	2,02	5,67%
								9 300 - 350	0,46	1,29%
								10 350 - 400	2,92	8,18%
								11 400 - 450	1,69	4,75%
								12 450 - 500	1,78	4,99%
								13 500 - 550	0,82	2,30%
								14 550 - 600	2,25	6,58%
								15 600 - 650	1,30	3,65%
								16 650 - 700	0,24	0,68%
								17 700 - 750	2,39	6,70%
								18 750 - 800	2,10	5,89%
	19 800 - 850	1,37	3,83%							
	20 850 - 900	0,90	2,53%							
	21 900 - 950	2,45	6,86%							
	22 950 - 1000	1,84	5,15%							
	23 1000 - 1050	0,77	2,14%							
	24 1050 - 1100	0,15	0,41%							
	2 naderende overbelasting	1,60	4,48%							
	3 0 - 50	3,89	10,91%							
	4 50 - 100	0,96	2,69%							
	5 100 - 150	0,22	0,63%							
	6 150 - 200	2,05	5,73%							
	7 200 - 250	3,28	9,19%							
	8 250 - 300	0,45	1,26%							
	9 300 - 350	2,42	6,79%							
	10 350 - 400	1,69	4,73%							
	11 400 - 450	1,33	3,71%							
	12 450 - 500	1,25	3,51%							
	13 500 - 550	2,29	6,41%							
	14 550 - 600	1,51	4,24%							
	15 600 - 650	0,78	2,20%							
	16 650 - 700	2,15	6,02%							
	17 700 - 750	1,57	4,40%							
	18 750 - 800	1,77	4,96%							
	19 800 - 850	1,09	3,06%							
	20 850 - 900	1,59	4,46%							
	21 900 - 950	2,87	8,05%							
	22 950 - 1000	0,77	2,16%							
	23 1000 - 1050	0,15	0,41%							
	1 geen overbelasting	2,79	7,81%							
	2 naderende overbelasting	3,63	10,16%							
	3 0 - 50	0,26	0,74%							
	4 50 - 100	2,69	7,53%							
	5 100 - 150	2,69	7,52%							
	6 150 - 200	0,57	1,60%							
	7 200 - 250	2,58	7,23%							
	8 250 - 300	2,03	5,70%							
	9 300 - 350	1,77	4,96%							
	10 350 - 400	0,98	2,75%							
	11 400 - 450	2,26	6,32%							
	12 450 - 500	1,24	3,48%							
	13 500 - 550	1,88	5,26%							
	14 550 - 600	2,06	5,76%							
	15 600 - 650	1,74	4,86%							
	16 650 - 700	1,07	3,00%							
	17 700 - 750	1,75	4,90%							
	18 750 - 800	2,80	7,85%							
	19 800 - 850	0,55	1,55%							
	20 850 - 900	0,36	1,02%							
	1 geen overbelasting	5,94	16,63%							
	2 naderende overbelasting	1,06	2,96%							
	3 0 - 50	3,11	8,71%							
	4 50 - 100	2,05	5,73%							
	5 100 - 150	0,60	1,68%							
	6 150 - 200	2,84	7,95%							
	7 200 - 250	2,13	5,95%							
	8 250 - 300	1,37	3,84%							
	9 300 - 350	2,06	5,76%							
	10 350 - 400	1,59	4,45%							
	11 400 - 450	1,00	2,81%							
	12 450 - 500	2,77	7,76%							
	13 500 - 550	1,85	5,18%							
	14 550 - 600	1,60	4,47%							
	15 600 - 650	1,06	2,98%							
	16 650 - 700	2,90	8,12%							
	17 700 - 750	1,06	2,98%							
	18 750 - 800	0,72	2,03%							
	1 geen overbelasting	14,88	70,63%							
	2 naderende overbelasting	1,36	6,47%							
	3 0 - 50	0,29	1,38%							
	4 50 - 100	0,18	0,85%							
	5 100 - 150	0,88	4,18%							
	6 150 - 200	0,02	0,09%							
	7 200 - 250	0,32	1,52%							
	8 250 - 300	0,14	0,65%							
	9 300 - 350	0,25	1,18%							
	10 350 - 400	0,11	0,51%							
	11 400 - 450	0,04	0,21%							
	12 450 - 500	0,92	4,34%							
	13 500 - 550	0,09	0,45%							
	14 550 - 600	0,22	1,04%							
	15 600 - 650	0,28	1,33%							
	16 650 - 700	0,57	2,68%							
	Lg04	Zuur ven	1214	ja	2018					

30	Dwingelderveld	Lg04	Zuur ven	1214	ja	2018	17 700 - 750	0,52	2,48%
							18 750 - 800	0,00	0,01%
						2020	1 geen overbelasting	15,28	72,51%
							2 naderende overbelasting	1,21	5,76%
							3 0 - 50	0,15	0,70%
							4 50 - 100	0,46	2,18%
							5 100 - 150	0,51	2,43%
							6 150 - 200	0,21	1,00%
							7 200 - 250	0,11	0,53%
							8 250 - 300	0,22	1,08%
							9 300 - 350	0,26	1,24%
							10 350 - 400	0,03	0,12%
							11 400 - 450	0,34	1,60%
							12 450 - 500	0,62	2,95%
							13 500 - 550	0,07	0,35%
							14 550 - 600	0,48	2,26%
							15 600 - 650	0,42	1,98%
							16 650 - 700	0,70	3,30%
							17 700 - 750	0,00	0,01%
						2025	1 geen overbelasting	16,57	78,65%
							2 naderende overbelasting	0,58	2,74%
							3 0 - 50	0,46	2,20%
							4 50 - 100	0,32	1,52%
							5 100 - 150	0,13	0,61%
							6 150 - 200	0,26	1,22%
							7 200 - 250	0,13	0,61%
							8 250 - 300	0,19	0,89%
							9 300 - 350	0,75	3,57%
							10 350 - 400	0,10	0,45%
							11 400 - 450	0,48	2,26%
							12 450 - 500	0,42	1,98%
							13 500 - 550	0,70	3,30%
							14 550 - 600	0,00	0,01%
						2030	1 geen overbelasting	17,09	81,11%
							2 naderende overbelasting	0,52	2,47%
							3 0 - 50	0,32	1,52%
							4 50 - 100	0,16	0,75%
							5 100 - 150	0,23	1,08%
							6 150 - 200	0,13	0,61%
							7 200 - 250	0,34	1,60%
							8 250 - 300	0,62	2,95%
							9 300 - 350	0,29	1,39%
							10 350 - 400	0,43	2,04%
							11 400 - 450	0,94	4,44%
							12 450 - 500	0,01	0,03%
		Lg09	Droog struisgrasland	1000	ja	2018	4 50 - 100	0,87	100,00%
						2020	3 0 - 50	0,87	100,00%
						2025	1 geen overbelasting	0,31	36,15%
							2 naderende overbelasting	0,55	63,85%
						2030	1 geen overbelasting	0,87	100,00%
		Lg13	Bos van arme zandgronden	1071	ja	2018	2 naderende overbelasting	0,00	0,00%
							3 0 - 50	0,08	0,01%
							4 50 - 100	2,30	0,22%
							5 100 - 150	0,55	0,05%
							6 150 - 200	2,17	0,21%
							7 200 - 250	2,38	0,23%
							8 250 - 300	3,87	0,37%
							9 300 - 350	9,28	0,90%
							10 350 - 400	10,81	1,04%
							11 400 - 450	17,28	1,68%
							12 450 - 500	18,47	1,78%
							13 500 - 550	22,53	2,18%
							14 550 - 600	35,55	3,43%
							15 600 - 650	38,07	3,68%
							16 650 - 700	29,68	2,87%
							17 700 - 750	49,61	4,79%
							18 750 - 800	74,99	7,24%
							19 800 - 850	101,85	9,83%
							20 850 - 900	155,70	15,03%
							21 900 - 950	213,45	20,61%
							22 950 - 1000	129,06	12,46%
							23 1000 - 1050	55,85	5,39%
							24 1050 - 1100	44,68	4,31%
							25 1100 - 1150	8,24	0,80%
							26 1150 - 1200	4,28	0,41%
							27 1200 - 1250	0,98	0,10%
							28 1250 - 1300	1,95	0,19%
							29 1300 - 1350	0,65	0,06%
							30 1350 - 1400	1,00	0,10%
							34 1550 - 1600	0,17	0,02%
							35 1600 - 1650	0,08	0,01%
							38 1750 - 1800	0,00	0,00%
							48 2250 - 2300	0,14	0,01%
						2020	2 naderende overbelasting	0,00	0,00%
							3 0 - 50	1,20	0,12%
							4 50 - 100	1,74	0,17%
							5 100 - 150	0,76	0,07%
							6 150 - 200	3,17	0,31%
							7 200 - 250	2,84	0,27%
							8 250 - 300	8,47	0,82%
							9 300 - 350	10,21	0,99%
							10 350 - 400	13,53	1,31%
							11 400 - 450	20,35	1,96%
							12 450 - 500	17,65	1,70%
							13 500 - 550	34,31	3,31%
							14 550 - 600	37,33	3,60%
							15 600 - 650	32,92	3,18%
							16 650 - 700	43,02	4,15%
							17 700 - 750	63,13	6,09%
							18 750 - 800	97,69	9,43%
							19 800 - 850	133,04	12,84%
							20 850 - 900	222,07	21,44%
							21 900 - 950	158,59	15,31%
							22 950 - 1000	60,36	5,83%
							23 1000 - 1050	53,02	5,12%
							24 1050 - 1100	11,66	1,13%
							25 1100 - 1150	3,09	0,30%
							26 1150 - 1200	0,71	0,07%
							27 1200 - 1250	2,84	0,27%
							28 1250 - 1300	0,75	0,07%
							30 1350 - 1400	1,00	0,10%
							31 1400 - 1450	0,17	0,02%
							36 1650 - 1700	0,08	0,01%
							37 1700 - 1750	0,00	0,00%
							50 2350 - 2400	0,14	0,01%
						2025	1 geen overbelasting	0,75	0,07%
							2 naderende overbelasting	2,18	0,21%
							3 0 - 50	0,76	0,07%
							4 50 - 100	3,18	0,31%
							5 100 - 150	2,98	0,29%
							6 150 - 200	10,26	0,99%
							7 200 - 250	10,27	0,99%
							8 250 - 300	17,68	1,71%
							9 300 - 350	18,39	1,78%
							10 350 - 400	27,47	2,65%
							11 400 - 450	38,03	3,67%
							12 450 - 500	35,96	3,47%
							13 500 - 550	45,63	4,41%
							14 550 - 600	64,33	6,21%

30	Dwingelderveld	Lg13	Bos van arme zandgronden	1071	ja	2025	15 600 - 650	103,63	10,00%
							16 650 - 700	149,68	14,45%
							17 700 - 750	219,74	21,21%
							18 750 - 800	149,55	14,44%
							19 800 - 850	62,35	6,02%
							20 850 - 900	53,87	5,20%
							21 900 - 950	9,87	0,95%
							22 950 - 1000	4,41	0,43%
							23 1000 - 1050	0,85	0,08%
							24 1050 - 1100	2,13	0,21%
							25 1100 - 1150	0,47	0,04%
							26 1150 - 1200	1,00	0,10%
							29 1300 - 1350	0,17	0,02%
							30 1350 - 1400	0,08	0,01%
							33 1500 - 1550	0,00	0,00%
							43 2000 - 2050	0,14	0,01%
						2030	1 geen overbelasting	2,80	0,27%
							2 naderende overbelasting	1,24	0,12%
							3 0 - 50	3,36	0,32%
							4 50 - 100	4,45	0,43%
							5 100 - 150	10,58	1,02%
							6 150 - 200	12,99	1,25%
							7 200 - 250	18,57	1,79%
							8 250 - 300	19,42	1,88%
							9 300 - 350	32,76	3,16%
							10 350 - 400	42,75	4,13%
							11 400 - 450	34,41	3,32%
							12 450 - 500	60,44	5,83%
							13 500 - 550	90,18	8,71%
							14 550 - 600	133,89	12,93%
							15 600 - 650	194,72	18,80%
							16 650 - 700	196,23	18,94%
							17 700 - 750	86,51	8,35%
							18 750 - 800	67,28	6,49%
							19 800 - 850	13,55	1,31%
							20 850 - 900	4,85	0,47%
							21 900 - 950	0,14	0,01%
							22 950 - 1000	2,84	0,27%
							23 1000 - 1050	0,47	0,04%
							24 1050 - 1100	1,00	0,10%
							27 1200 - 1250	0,17	0,02%
							29 1300 - 1350	0,08	0,01%
							30 1350 - 1400	0,00	0,00%
							41 1900 - 1950	0,14	0,01%
		Lg14	Eiken- en beukenbos van lemige zandgronden	1429	ja	2018	1 geen overbelasting	10,20	5,07%
							2 naderende overbelasting	7,13	3,55%
							3 0 - 50	5,34	2,66%
							4 50 - 100	7,37	3,66%
							5 100 - 150	9,93	4,94%
							6 150 - 200	3,85	1,92%
							7 200 - 250	8,24	4,10%
							8 250 - 300	6,05	3,01%
							9 300 - 350	7,16	3,56%
							10 350 - 400	10,53	5,23%
							11 400 - 450	11,25	5,59%
							12 450 - 500	12,07	6,00%
							13 500 - 550	11,03	5,49%
							14 550 - 600	22,74	11,31%
							15 600 - 650	37,54	18,66%
							16 650 - 700	18,50	9,20%
							17 700 - 750	3,53	1,75%
							18 750 - 800	5,94	2,95%
							19 800 - 850	1,89	0,94%
							21 900 - 950	0,05	0,02%
							22 950 - 1000	0,23	0,12%
							31 1400 - 1450	0,57	0,28%
						2020	1 geen overbelasting	13,53	6,73%
							2 naderende overbelasting	8,56	4,25%
							3 0 - 50	7,40	3,68%
							4 50 - 100	9,09	4,52%
							5 100 - 150	4,41	2,19%
							6 150 - 200	5,88	2,92%
							7 200 - 250	8,57	4,26%
							8 250 - 300	8,22	4,09%
							9 300 - 350	8,23	4,09%
							10 350 - 400	10,79	5,36%
							11 400 - 450	12,76	6,34%
							12 450 - 500	11,99	5,96%
							13 500 - 550	17,37	8,64%
							14 550 - 600	38,37	19,08%
							15 600 - 650	22,64	11,26%
							16 650 - 700	6,44	3,20%
							17 700 - 750	4,16	2,07%
							18 750 - 800	1,89	0,94%
							20 850 - 900	0,05	0,02%
							21 900 - 950	0,23	0,12%
							30 1350 - 1400	0,57	0,28%
						2025	1 geen overbelasting	27,27	13,56%
							2 naderende overbelasting	12,71	6,32%
							3 0 - 50	4,54	2,28%
							4 50 - 100	8,39	4,17%
							5 100 - 150	6,17	3,07%
							6 150 - 200	12,82	6,38%
							7 200 - 250	7,44	3,70%
							8 250 - 300	16,07	7,99%
							9 300 - 350	13,03	6,48%
							10 350 - 400	18,89	9,39%
							11 400 - 450	39,31	19,54%
							12 450 - 500	21,30	10,59%
							13 500 - 550	6,31	3,14%
							14 550 - 600	5,06	2,51%
							15 600 - 650	0,99	0,49%
							17 700 - 750	0,28	0,14%
							26 1150 - 1200	0,57	0,28%
						2030	1 geen overbelasting	39,38	19,58%
							2 naderende overbelasting	7,00	3,48%
							3 0 - 50	8,75	4,35%
							4 50 - 100	8,25	4,13%
							5 100 - 150	12,12	6,03%
							6 150 - 200	12,83	6,38%
							7 200 - 250	13,88	6,90%
							8 250 - 300	16,47	8,19%
							9 300 - 350	34,51	17,16%
							10 350 - 400	31,64	15,73%
							11 400 - 450	7,55	3,75%
							12 450 - 500	5,94	2,95%
							13 500 - 550	1,89	0,94%
							15 600 - 650	0,05	0,02%
							16 650 - 700	0,23	0,12%
							23 1000 - 1050	0,57	0,28%
		ZGH2330	Zandverstuivingen	714	ja	2018	24 1050 - 1100	0,03	11,81%
							27 1200 - 1250	0,02	8,79%
							28 1250 - 1300	0,00	1,22%
							29 1300 - 1350	0,19	78,18%
						2020	24 1050 - 1100	0,03	11,81%
							26 1150 - 1200	0,02	8,79%
							27 1200 - 1250	0,00	1,22%
							28 1250 - 1300	0,19	78,18%
						2025	21 900 - 950	0,03	11,81%

30	Dwingelderveld	ZGH2330	Zandverstuivingen	714	ja	2025	23 1000 - 1050	0,02	8,79%							
							24 1050 - 1100	0,00	1,22%							
							25 1100 - 1150	0,19	78,18%							
							2030	19 800 - 850	0,03	11,81%						
							21 900 - 950	0,02	8,79%							
		ZGH3160	Zure vennen	714	ja	2018	23 1000 - 1050	0,20	79,39%							
							9 300 - 350	0,03	100,00%							
						2020	9 300 - 350	0,03	100,00%							
						2025	7 200 - 250	0,03	100,00%							
						2030	6 150 - 200	0,03	100,00%							
		ZGH6230dka	Heischrale graslanden, droog kalkarm	857	ja	2018	7 200 - 250	0,02	4,49%							
							9 300 - 350	0,00	0,48%							
							10 350 - 400	0,01	2,98%							
							23 1000 - 1050	0,22	49,32%							
							24 1050 - 1100	0,17	39,50%							
						2020	26 1150 - 1200	0,01	3,22%							
							6 150 - 200	0,01	1,71%							
							7 200 - 250	0,01	2,78%							
							9 300 - 350	0,02	3,47%							
							22 950 - 1000	0,22	49,32%							
							23 1000 - 1050	0,17	39,50%							
						2025	25 1100 - 1150	0,01	3,22%							
							4 50 - 100	0,00	0,43%							
							5 100 - 150	0,02	4,06%							
							7 200 - 250	0,02	3,47%							
							19 800 - 850	0,22	49,32%							
							20 850 - 900	0,17	39,50%							
							22 950 - 1000	0,01	3,22%							
						2030	3 0 - 50	0,01	1,71%							
							4 50 - 100	0,01	2,78%							
							6 150 - 200	0,02	3,47%							
							18 750 - 800	0,39	88,82%							
							20 850 - 900	0,01	3,22%							
		ZGH6230vka	Heischrale graslanden, vochtig kalkarm	714	ja	2018	10 350 - 400	0,38	23,02%							
							11 400 - 450	0,15	9,03%							
							12 450 - 500	0,26	15,53%							
							16 650 - 700	0,40	24,29%							
							20 850 - 900	0,00	0,02%							
							22 950 - 1000	0,39	23,65%							
						2020	27 1200 - 1250	0,07	4,46%							
							9 300 - 350	0,05	3,02%							
							10 350 - 400	0,38	23,79%							
							11 400 - 450	0,26	21,77%							
							15 600 - 650	0,40	24,29%							
							20 850 - 900	0,00	0,02%							
							21 900 - 950	0,39	23,65%							
							26 1150 - 1200	0,03	1,80%							
							27 1200 - 1250	0,04	2,66%							
						2025	7 200 - 250	0,05	3,02%							
							8 250 - 300	0,38	22,79%							
					9 300 - 350	0,36	21,77%									
					13 500 - 550	0,40	24,29%									
					17 700 - 750	0,00	0,02%									
					19 800 - 850	0,39	23,65%									
					23 1000 - 1050	0,03	1,80%									
				2030	24 1050 - 1100	0,04	2,66%									
					6 150 - 200	0,05	3,02%									
					7 200 - 250	0,48	29,03%									
					8 250 - 300	0,26	15,53%									
					12 450 - 500	0,40	24,29%									
					16 650 - 700	0,00	0,02%									
					18 750 - 800	0,39	23,65%									
					22 950 - 1000	0,07	4,46%									
ZGH7150	Pioniervegetaties met snavelbiezen	1429	ja	2018	1 geen overbelasting	1,12	100,00%									
				2020	1 geen overbelasting	1,12	100,00%									
				2025	1 geen overbelasting	1,12	100,00%									
				2030	1 geen overbelasting	1,12	100,00%									
31	Mantingerbos	H9120	Beuken-eikenbossen met hulst	1429	ja	2018	1 geen overbelasting	0,07	0,47%							
							2 naderende overbelasting	0,12	0,82%							
							4 50 - 100	0,38	2,60%							
							5 100 - 150	1,12	7,61%							
							6 150 - 200	1,34	9,07%							
							7 200 - 250	1,53	10,37%							
							9 300 - 350	0,42	2,83%							
							10 350 - 400	1,10	7,45%							
							11 400 - 450	0,83	5,62%							
							14 550 - 600	1,97	13,40%							
							15 600 - 650	4,86	32,98%							
							19 800 - 850	1,00	6,79%							
							2020	1 geen overbelasting	0,07	0,47%						
								2 naderende overbelasting	0,12	0,82%						
								3 0 - 50	0,38	2,60%						
								4 50 - 100	1,12	7,61%						
								5 100 - 150	1,14	7,77%						
								6 150 - 200	1,46	9,93%						
								7 200 - 250	0,26	1,74%						
								8 250 - 300	0,42	2,83%						
								9 300 - 350	1,10	7,45%						
								10 350 - 400	0,83	5,62%						
								13 500 - 550	1,97	13,40%						
								14 550 - 600	4,86	32,98%						
								18 750 - 800	1,00	6,79%						
							2025	1 geen overbelasting	0,41	2,81%						
								2 naderende overbelasting	1,63	11,09%						
								3 0 - 50	0,98	6,68%						
								4 50 - 100	1,53	10,37%						
								6 150 - 200	0,42	2,83%						
								7 200 - 250	1,10	7,45%						
								8 250 - 300	0,83	5,62%						
								10 350 - 400	1,97	13,40%						
								11 400 - 450	4,86	32,98%						
								14 550 - 600	1,00	6,79%						
							2030	1 geen overbelasting	2,05	13,89%						
								2 naderende overbelasting	1,37	9,28%						
								3 0 - 50	1,14	7,77%						
								4 50 - 100	0,42	2,83%						
								5 100 - 150	0,71	4,85%						
								6 150 - 200	1,21	8,22%						
								8 250 - 300	1,10	7,45%						
								9 300 - 350	5,73	38,93%						
								12 450 - 500	1,00	6,79%						
							32	Mantingerzand	H2310	Stuifzandheiden met struikhei	1071	ja	2018	2 naderende overbelasting	0,57	2,30%
														3 0 - 50	5,71	23,01%
														4 50 - 100	7,95	32,05%
														5 100 - 150	2,36	9,53%
														6 150 - 200	2,46	9,92%
														7 200 - 250	1,75	7,07%
8 250 - 300	0,69	2,80%														
9 300 - 350	1,51	6,10%														
10 350 - 400	0,90	3,63%														
11 400 - 450	0,24	0,98%														
12 450 - 500	0,40	1,63%														
13 500 - 550	0,11	0,43%														
14 550 - 600	0,08	0,33%														
15 600 - 650	0,05	0,21%														
18 750 - 800	0,00	0,02%														
2020	2 naderende overbelasting	3,36	13,55%													
	3 0 - 50	8,00	32,23%													
	4 50 - 100	4,18	16,85%													

32	Mantingerzand	H2310	Stuifzandheden met struikhei	1071	ja	2020	5 100 - 150	2,58	10,41%
							6 150 - 200	1,92	7,75%
							7 200 - 250	1,26	5,08%
							8 250 - 300	1,33	5,36%
							9 300 - 350	0,82	3,29%
							10 350 - 400	0,71	2,84%
							11 400 - 450	0,41	1,65%
							12 450 - 500	0,02	0,07%
							13 500 - 550	0,09	0,38%
							14 550 - 600	0,13	0,52%
							17 700 - 750	0,00	0,02%
							18 750 - 800	0,00	0,00%
						2025	1 geen overbelasting	7,94	32,00%
							2 naderende overbelasting	7,60	30,63%
							3 0 - 50	2,94	11,84%
							4 50 - 100	2,19	8,81%
							5 100 - 150	0,84	3,40%
							6 150 - 200	1,51	6,10%
							7 200 - 250	1,12	4,51%
							8 250 - 300	0,43	1,73%
							9 300 - 350	0,02	0,07%
							10 350 - 400	0,09	0,38%
							11 400 - 450	0,13	0,52%
							14 550 - 600	0,00	0,02%
							15 600 - 650	0,00	0,00%
						2030	1 geen overbelasting	15,54	62,63%
							2 naderende overbelasting	3,52	14,18%
							3 0 - 50	1,75	7,07%
							4 50 - 100	1,46	5,88%
							5 100 - 150	1,01	4,07%
							6 150 - 200	0,88	3,55%
							7 200 - 250	0,41	1,64%
							8 250 - 300	0,02	0,07%
							9 300 - 350	0,09	0,38%
							10 350 - 400	0,13	0,52%
							13 500 - 550	0,00	0,02%
		H2320	Binnenlandse kraaihelbegroeiingen	1071	ja	2018	3 0 - 50	0,14	87,91%
							4 50 - 100	0,02	12,09%
						2020	3 0 - 50	0,15	100,00%
						2025	1 geen overbelasting	0,14	87,91%
							2 naderende overbelasting	0,02	12,09%
						2030	1 geen overbelasting	0,15	100,00%
		H2330	Zandverstuivingen	714	ja	2018	10 350 - 400	0,67	10,94%
							11 400 - 450	1,37	22,45%
							12 450 - 500	0,50	8,24%
							13 500 - 550	1,02	16,72%
							14 550 - 600	0,85	13,97%
							15 600 - 650	0,23	3,73%
							16 650 - 700	0,62	10,23%
							17 700 - 750	0,30	4,93%
							18 750 - 800	0,36	5,97%
							19 800 - 850	0,05	0,90%
							21 900 - 950	0,00	0,00%
							22 950 - 1000	0,12	1,91%
						2020	9 300 - 350	0,44	7,19%
							10 350 - 400	0,87	14,30%
							11 400 - 450	0,97	15,87%
							12 450 - 500	1,16	19,04%
							13 500 - 550	0,56	9,19%
							14 550 - 600	0,64	10,47%
							15 600 - 650	0,60	9,79%
							16 650 - 700	0,19	3,18%
							17 700 - 750	0,31	5,01%
							18 750 - 800	0,19	3,16%
							19 800 - 850	0,05	0,89%
							21 900 - 950	0,12	1,91%
						2025	7 200 - 250	0,44	7,19%
							8 250 - 300	0,87	14,30%
							9 300 - 350	0,97	15,87%
							10 350 - 400	1,16	19,10%
							11 400 - 450	0,82	13,49%
							12 450 - 500	0,37	6,10%
							13 500 - 550	0,62	10,23%
							14 550 - 600	0,30	4,93%
							15 600 - 650	0,36	5,97%
							16 650 - 700	0,05	0,90%
							18 750 - 800	0,12	1,91%
						2030	6 150 - 200	0,52	8,60%
							7 200 - 250	0,95	15,58%
							8 250 - 300	1,28	21,06%
							9 300 - 350	0,82	13,47%
							10 350 - 400	0,83	13,61%
							11 400 - 450	0,36	5,84%
							12 450 - 500	0,50	8,12%
							13 500 - 550	0,35	5,68%
							14 550 - 600	0,32	5,22%
							15 600 - 650	0,05	0,89%
							16 650 - 700	0,00	0,00%
							17 700 - 750	0,12	1,91%
							13 500 - 550	0,99	11,66%
		H3130	Zwakgebufferde vennen	571	ja	2018	14 550 - 600	2,92	34,23%
							15 600 - 650	2,50	29,32%
							16 650 - 700	0,52	6,05%
							17 700 - 750	0,39	4,56%
							18 750 - 800	0,85	10,02%
							20 850 - 900	0,36	4,17%
						2020	12 450 - 500	0,48	5,65%
							13 500 - 550	3,05	35,77%
							14 550 - 600	2,88	33,79%
							15 600 - 650	0,43	5,01%
							16 650 - 700	0,48	5,60%
							17 700 - 750	0,85	10,02%
							19 800 - 850	0,29	3,46%
							20 850 - 900	0,06	0,71%
						2025	10 350 - 400	0,48	5,65%
							11 400 - 450	3,05	35,77%
							12 450 - 500	2,88	33,79%
							13 500 - 550	0,52	6,05%
							14 550 - 600	0,39	4,56%
							15 600 - 650	0,85	10,02%
							17 700 - 750	0,36	4,17%
						2030	9 300 - 350	0,75	8,77%
							10 350 - 400	3,14	36,79%
							11 400 - 450	2,53	29,64%
							12 450 - 500	0,90	10,61%
							13 500 - 550	0,16	1,87%
							14 550 - 600	0,69	8,15%
							15 600 - 650	0,06	0,66%
							16 650 - 700	0,30	3,51%
		H3160	Zure vennen	714	ja	2018	10 350 - 400	1,95	37,36%
							11 400 - 450	2,04	39,06%
							12 450 - 500	0,55	10,47%
							13 500 - 550	0,09	1,70%
							14 550 - 600	0,26	5,05%
							15 600 - 650	0,13	2,48%
							16 650 - 700	0,01	0,23%
							17 700 - 750	0,08	1,58%
							18 750 - 800	0,11	2,07%
						2020	9 300 - 350	0,85	16,26%

32	Mantingerzand	H3160	Zure vennen	714	ja	2020	10 350 - 400	2,29	43,92%
							11 400 - 450	1,24	23,85%
							12 450 - 500	0,24	4,57%
							13 500 - 550	0,26	5,05%
							14 550 - 600	0,13	2,48%
							15 600 - 650	0,01	0,23%
							16 650 - 700	0,06	1,24%
							17 700 - 750	0,13	2,40%
						2025	7 200 - 250	0,85	16,26%
							8 250 - 300	2,29	43,92%
							9 300 - 350	1,24	23,85%
							10 350 - 400	0,24	4,57%
							11 400 - 450	0,23	4,40%
							12 450 - 500	0,16	3,12%
							13 500 - 550	0,01	0,21%
							14 550 - 600	0,07	1,38%
							15 600 - 650	0,12	2,29%
						2030	6 150 - 200	1,31	25,04%
							7 200 - 250	2,68	51,38%
							8 250 - 300	0,43	8,16%
							9 300 - 350	0,25	4,81%
							10 350 - 400	0,28	5,45%
							11 400 - 450	0,08	1,49%
							12 450 - 500	0,02	0,42%
							13 500 - 550	0,17	3,25%
		H4010A	Vochtige heiden (hogere zandgronden)	1214	ja	2018	1 geen overbelasting	6,18	43,78%
							2 naderende overbelasting	3,41	24,15%
							3 0 - 50	1,06	7,52%
							4 50 - 100	1,17	8,30%
							5 100 - 150	0,36	2,55%
							6 150 - 200	0,02	0,11%
							7 200 - 250	0,90	6,38%
							8 250 - 300	0,69	4,91%
							9 300 - 350	0,00	0,01%
							10 350 - 400	0,14	1,03%
							11 400 - 450	0,00	0,02%
							13 500 - 550	0,14	0,98%
							14 550 - 600	0,02	0,11%
							16 650 - 700	0,02	0,14%
						2020	1 geen overbelasting	7,71	54,61%
							2 naderende overbelasting	2,94	20,85%
							3 0 - 50	0,99	7,05%
							4 50 - 100	0,54	3,80%
							5 100 - 150	0,00	0,03%
							6 150 - 200	0,83	5,88%
							7 200 - 250	0,66	4,70%
							8 250 - 300	0,11	0,79%
							9 300 - 350	0,06	0,41%
							10 350 - 400	0,09	0,65%
							12 450 - 500	0,14	0,98%
							13 500 - 550	0,02	0,11%
							15 600 - 650	0,02	0,14%
						2025	1 geen overbelasting	11,31	80,13%
							2 naderende overbelasting	0,87	6,18%
							3 0 - 50	0,01	0,10%
							4 50 - 100	0,90	6,41%
							5 100 - 150	0,69	4,89%
							6 150 - 200	0,00	0,03%
							7 200 - 250	0,14	1,03%
							8 250 - 300	0,00	0,02%
							10 350 - 400	0,14	0,98%
							11 400 - 450	0,02	0,11%
							12 450 - 500	0,02	0,14%
						2030	1 geen overbelasting	12,18	86,31%
							2 naderende overbelasting	0,08	0,58%
							3 0 - 50	1,40	9,95%
							4 50 - 100	0,12	0,87%
							5 100 - 150	0,06	0,41%
							6 150 - 200	0,09	0,65%
							8 250 - 300	0,14	0,98%
							9 300 - 350	0,02	0,11%
							11 400 - 450	0,02	0,14%
		H4030	Droge heiden	1071	ja	2018	2 naderende overbelasting	7,91	4,38%
							3 0 - 50	75,21	41,60%
							4 50 - 100	45,96	25,42%
							5 100 - 150	18,11	10,02%
							6 150 - 200	10,98	6,07%
							7 200 - 250	6,23	3,44%
							8 250 - 300	4,44	2,46%
							9 300 - 350	2,84	1,57%
							10 350 - 400	3,40	1,88%
							11 400 - 450	1,30	0,72%
							12 450 - 500	1,35	0,75%
							13 500 - 550	0,77	0,43%
							14 550 - 600	1,09	0,61%
							15 600 - 650	0,39	0,22%
							16 650 - 700	0,66	0,36%
							17 700 - 750	0,16	0,09%
							20 850 - 900	0,00	0,00%
						2020	2 naderende overbelasting	38,17	21,11%
							3 0 - 50	79,31	43,86%
							4 50 - 100	23,77	13,15%
							5 100 - 150	13,76	7,61%
							6 150 - 200	8,54	4,72%
							7 200 - 250	3,12	1,73%
							8 250 - 300	3,66	2,03%
							9 300 - 350	3,70	2,05%
							10 350 - 400	1,48	0,82%
							11 400 - 450	1,75	0,97%
							12 450 - 500	1,10	0,61%
							13 500 - 550	1,16	0,64%
							14 550 - 600	0,11	0,06%
							15 600 - 650	1,01	0,56%
							16 650 - 700	0,06	0,04%
							17 700 - 750	0,10	0,05%
							20 850 - 900	0,00	0,00%
						2025	1 geen overbelasting	95,85	53,01%
							2 naderende overbelasting	45,47	25,15%
							3 0 - 50	15,77	8,72%
							4 50 - 100	6,66	3,68%
							5 100 - 150	4,62	2,55%
							6 150 - 200	1,98	1,09%
							7 200 - 250	4,78	2,65%
							8 250 - 300	1,99	1,10%
							9 300 - 350	0,78	0,43%
							10 350 - 400	0,80	0,44%
							11 400 - 450	0,94	0,52%
							12 450 - 500	0,36	0,20%
							13 500 - 550	0,70	0,39%
							14 550 - 600	0,12	0,06%
							17 700 - 750	0,00	0,00%
						2030	1 geen overbelasting	138,45	76,57%
							2 naderende overbelasting	20,32	11,24%
							3 0 - 50	5,95	3,29%
							4 50 - 100	4,70	2,60%
							5 100 - 150	3,87	2,14%
							6 150 - 200	2,21	1,22%
							7 200 - 250	1,76	0,98%
							8 250 - 300	0,89	0,49%

32	Mantingerzand	H4030	Droge heiden	1071	ja	2030	9 300 - 350	1,37	0,76%
							10 350 - 400	0,11	0,06%
							11 400 - 450	1,01	0,56%
							12 450 - 500	0,07	0,04%
							13 500 - 550	0,10	0,05%
							15 600 - 650	0,00	0,00%
		H5130	Jeneverbesstruwelen	1071	ja	2018	3 0 - 50	0,01	0,05%
							4 50 - 100	0,90	5,70%
							5 100 - 150	1,10	7,00%
							6 150 - 200	2,45	15,52%
							7 200 - 250	4,31	27,36%
							8 250 - 300	1,13	7,19%
							9 300 - 350	2,63	16,67%
							10 350 - 400	1,01	6,38%
							11 400 - 450	1,22	7,75%
							12 450 - 500	0,40	2,55%
							14 550 - 600	0,54	3,40%
							15 600 - 650	0,05	0,32%
							18 750 - 800	0,02	0,10%
							23 1000 - 1050	0,00	0,00%
						2020	3 0 - 50	0,23	1,43%
							4 50 - 100	1,39	8,80%
							5 100 - 150	1,78	11,31%
							6 150 - 200	3,30	20,94%
							7 200 - 250	3,13	19,89%
							8 250 - 300	2,31	14,69%
							9 300 - 350	1,39	8,81%
							10 350 - 400	1,17	7,42%
							11 400 - 450	0,18	1,15%
							12 450 - 500	0,27	1,74%
							13 500 - 550	0,13	0,81%
							14 550 - 600	0,46	2,92%
							17 700 - 750	0,02	0,10%
							21 900 - 950	0,00	0,00%
						2025	1 geen overbelasting	0,06	0,39%
							2 naderende overbelasting	1,55	9,84%
							3 0 - 50	2,29	14,52%
							4 50 - 100	4,25	26,98%
							5 100 - 150	1,75	11,09%
							6 150 - 200	2,63	16,67%
							7 200 - 250	1,28	8,12%
							8 250 - 300	1,08	6,83%
							9 300 - 350	0,27	1,74%
							11 400 - 450	0,59	3,72%
							14 550 - 600	0,02	0,10%
							18 750 - 800	0,00	0,00%
						2030	1 geen overbelasting	1,61	10,23%
							2 naderende overbelasting	2,84	18,05%
							3 0 - 50	4,59	29,15%
							4 50 - 100	1,67	10,60%
							5 100 - 150	2,34	14,86%
							6 150 - 200	1,55	9,83%
							7 200 - 250	0,27	1,72%
							8 250 - 300	0,27	1,74%
							9 300 - 350	0,13	0,81%
							10 350 - 400	0,46	2,92%
							13 500 - 550	0,02	0,10%
							16 650 - 700	0,00	0,00%
		H6230vka	Heischrale graslanden, vochtig kalkarm	714	ja	2018	10 350 - 400	2,76	5,72%
							11 400 - 450	0,76	1,61%
							12 450 - 500	0,03	0,55%
							13 500 - 550	0,04	0,87%
							14 550 - 600	0,07	1,33%
							15 600 - 650	0,18	3,57%
							16 650 - 700	0,01	0,19%
							17 700 - 750	0,34	6,65%
							18 750 - 800	0,25	4,94%
							19 800 - 850	0,36	7,10%
							20 850 - 900	0,02	0,32%
							21 900 - 950	0,02	0,39%
							24 1050 - 1100	0,26	5,14%
							26 1150 - 1200	0,03	0,53%
						2020	9 300 - 350	0,82	15,91%
							10 350 - 400	2,42	47,14%
							11 400 - 450	0,30	5,85%
							12 450 - 500	0,05	0,95%
							13 500 - 550	0,02	0,43%
							14 550 - 600	0,06	1,07%
							15 600 - 650	0,17	3,40%
							16 650 - 700	0,35	6,84%
							17 700 - 750	0,25	4,94%
							18 750 - 800	0,36	7,10%
							19 800 - 850	0,02	0,32%
							20 850 - 900	0,02	0,37%
							21 900 - 950	0,00	0,02%
							23 1000 - 1050	0,00	0,02%
							24 1050 - 1100	0,26	5,12%
							26 1150 - 1200	0,03	0,53%
						2025	7 200 - 250	0,82	15,91%
							8 250 - 300	2,48	48,33%
							9 300 - 350	0,24	4,66%
							10 350 - 400	0,05	0,95%
							11 400 - 450	0,07	1,33%
							12 450 - 500	0,01	0,17%
							13 500 - 550	0,18	3,59%
							14 550 - 600	0,34	6,65%
							15 600 - 650	0,25	4,94%
							16 650 - 700	0,37	7,16%
							17 700 - 750	0,02	0,30%
							18 750 - 800	0,02	0,35%
							21 900 - 950	0,26	5,14%
							23 1000 - 1050	0,03	0,53%
						2030	6 150 - 200	1,55	30,19%
							7 200 - 250	1,96	38,24%
							8 250 - 300	0,03	0,55%
							9 300 - 350	0,04	0,87%
							10 350 - 400	0,07	1,33%
							11 400 - 450	0,18	3,57%
							12 450 - 500	0,02	0,38%
							13 500 - 550	0,59	11,40%
							14 550 - 600	0,36	7,10%
							15 600 - 650	0,00	0,06%
							16 650 - 700	0,03	0,62%
							17 700 - 750	0,00	0,02%
							19 800 - 850	0,00	0,02%
							20 850 - 900	0,26	5,12%
							21 900 - 950	0,03	0,53%
		H7150	Pioniervegetaties met snavelbiezen	1429	ja	2018	1 geen overbelasting	1,19	77,78%
							3 0 - 50	0,34	22,21%
							5 100 - 150	0,00	0,00%
						2020	1 geen overbelasting	1,19	77,78%
							2 naderende overbelasting	0,28	18,19%
							3 0 - 50	0,06	4,02%
							5 100 - 150	0,00	0,00%
						2025	1 geen overbelasting	1,53	100,00%
							2 naderende overbelasting	0,00	0,00%
						2030	1 geen overbelasting	1,53	100,00%
		H9190	Oude eikenbossen	1071	ja	2018	9 300 - 350	0,21	31,17%
							12 450 - 500	0,28	41,32%

32	Mantingerzand	H9190	Oude eikenbossen	1071	ja	2018	15 600 - 650	0,19	27,51%							
							2020	8 250 - 300	0,15	22,32%						
								9 300 - 350	0,06	8,85%						
								11 400 - 450	0,14	21,24%						
								12 450 - 500	0,14	20,08%						
								14 550 - 600	0,19	27,51%						
							2025	6 150 - 200	0,21	31,17%						
								8 250 - 300	0,14	21,24%						
								9 300 - 350	0,14	20,08%						
								11 400 - 450	0,19	27,51%						
							2030	4 50 - 100	0,12	18,08%						
								5 100 - 150	0,09	13,10%						
								7 200 - 250	0,14	21,24%						
								8 250 - 300	0,14	20,08%						
								10 350 - 400	0,19	27,51%						
							H91D0	Hoogveenbossen	1786	ja	2018	1 geen overbelasting	1,89	71,05%		
		2 naderende overbelasting	0,60	22,40%												
		4 50 - 100	0,09	3,29%												
		7 200 - 250	0,09	3,26%												
		2020	1 geen overbelasting	2,49	93,45%											
		2 naderende overbelasting	0,09	3,29%												
		6 150 - 200	0,09	3,26%												
		2025	1 geen overbelasting	2,58	96,74%											
		4 50 - 100	0,09	3,26%												
		2030	1 geen overbelasting	2,58	96,74%											
		2 naderende overbelasting	0,09	3,26%												
		33	Bargerveen	H6230vka	Heischrale graslanden, vochtig kalkarm	714						ja	2018	13 500 - 550	0,00	0,01%
														14 550 - 600	0,11	8,50%
														15 600 - 650	0,37	29,83%
														16 650 - 700	0,43	34,26%
														17 700 - 750	0,30	24,23%
							18 750 - 800	0,04	3,11%							
20 850 - 900	0,00						0,06%									
2020	13 500 - 550						0,11	8,51%								
14 550 - 600	0,37						29,83%									
15 600 - 650	0,43						34,26%									
16 650 - 700	0,30						24,23%									
18 750 - 800	0,04						3,11%									
19 800 - 850	0,00						0,06%									
2025	10 350 - 400						0,00	0,01%								
11 400 - 450	0,11						8,50%									
12 450 - 500	0,37						29,83%									
13 500 - 550	0,43						34,26%									
14 550 - 600	0,30						24,23%									
15 600 - 650	0,04						3,11%									
17 700 - 750	0,00						0,06%									
2030	9 300 - 350						0,11	8,51%								
10 350 - 400	0,69						55,32%									
11 400 - 450	0,11						8,77%									
12 450 - 500	0,30						24,23%									
13 500 - 550	0,04						3,11%									
14 550 - 600	0,00						0,06%									
H7110A	Actieve hoogvenen (hoogveenlandschap)						500	ja	2018	17 700 - 750	0,94			97,75%		
										18 750 - 800	0,01			1,14%		
										20 850 - 900	0,01			1,12%		
										2020	16 650 - 700			0,86	88,88%	
										17 700 - 750	0,10			10,00%		
										19 800 - 850	0,01			1,12%		
		2025	14 550 - 600	0,86	88,88%											
		15 600 - 650	0,10	10,00%												
		2030	17 700 - 750	0,01	1,12%											
		12 450 - 500	0,86	88,88%												
		13 500 - 550	0,10	10,00%												
		15 600 - 650	0,01	1,12%												
		H7120ah	Herstellende hoogvenen, actief hoogveen	500	ja	2018				14 550 - 600	1,98	0,13%				
										15 600 - 650	78,36	5,27%				
										16 650 - 700	200,36	13,48%				
										17 700 - 750	727,61	48,94%				
18 750 - 800	243,27						16,36%									
19 800 - 850	84,86						5,71%									
20 850 - 900	60,56						4,07%									
21 900 - 950	24,84						1,67%									
22 950 - 1000	23,54						1,58%									
23 1000 - 1050	20,36						1,37%									
24 1050 - 1100	8,71						0,59%									
25 1100 - 1150	2,58						0,17%									
26 1150 - 1200	2,35						0,16%									
27 1200 - 1250	1,87						0,13%									
28 1250 - 1300	0,82						0,05%									
29 1300 - 1350	1,00						0,07%									
30 1350 - 1400	0,78						0,05%									
31 1400 - 1450	0,02						0,00%									
32 1450 - 1500	0,63						0,04%									
33 1500 - 1550	0,66						0,04%									
34 1550 - 1600	0,50						0,03%									
35 1600 - 1650	1,08						0,07%									
2020	14 550 - 600						56,83	3,82%								
15 600 - 650	156,09						10,50%									
16 650 - 700	648,28						43,60%									
17 700 - 750	357,05						24,02%									
18 750 - 800	105,45						7,05%									
19 800 - 850	65,19						4,38%									
20 850 - 900	28,34						1,91%									
21 900 - 950	24,85						1,67%									
22 950 - 1000	21,72						1,46%									
23 1000 - 1050	9,04						0,61%									
24 1050 - 1100	4,19	0,28%														
25 1100 - 1150	2,36	0,16%														
26 1150 - 1200	1,87	0,13%														
27 1200 - 1250	1,32	0,09%														
28 1250 - 1300	0,89	0,06%														
29 1300 - 1350	0,38	0,03%														
30 1350 - 1400	0,02	0,00%														
31 1400 - 1450	0,63	0,04%														
32 1450 - 1500	0,66	0,04%														
33 1500 - 1550	0,96	0,06%														
34 1550 - 1600	0,62	0,04%														
2025	11 400 - 450	0,98	0,07%													
12 450 - 500	97,77	6,58%														
13 500 - 550	205,57	13,83%														
14 550 - 600	717,31	48,25%														
15 600 - 650	244,11	16,42%														
16 650 - 700	87,82	5,91%														
17 700 - 750	52,98	3,56%														
18 750 - 800	24,81	1,67%														
19 800 - 850	26,60	1,79%														
20 850 - 900	12,95	0,87%														
21 900 - 950	4,48	0,30%														
22 950 - 1000	2,54	0,17%														
23 1000 - 1050	2,02	0,14%														
24 1050 - 1100	1,31	0,09%														
25 1100 - 1150	1,76	0,12%														
26 1150 - 1200	0,83	0,06%														
27 1200 - 1250	0,02	0,00%														
28 1250 - 1300	0,63	0,04%														
29 1300 - 1350	0,66	0,04%														
30 1350 - 1400	0,50	0,03%														
31 1400 - 1450	1,08	0,07%														
2030	9 300 - 350	0,98	0,07%													

33	Bargerveen	H7120ah	Herstellende hoogvenen, actief hoogveen	500	ja	2030				
							10	350 - 400	120,29	8,09%
							11	400 - 450	197,94	13,31%
							12	450 - 500	639,90	43,04%
							13	500 - 550	308,30	20,74%
							14	550 - 600	89,02	5,99%
							15	600 - 650	54,09	3,64%
							16	650 - 700	25,62	1,72%
							17	700 - 750	24,30	1,63%
							18	750 - 800	10,57	0,71%
							19	800 - 850	6,01	0,40%
							20	850 - 900	1,63	0,11%
							21	900 - 950	2,59	0,17%
							22	950 - 1000	0,82	0,05%
							23	1000 - 1050	1,04	0,07%
							24	1050 - 1100	0,76	0,05%
							26	1150 - 1200	1,29	0,09%
							28	1250 - 1300	1,58	0,11%
		Lg08	Nat, matig voedselrijk grasland	1571	ja	2018	1	geen overbelasting	35,45	89,52%
							2	naderende overbelasting	2,74	6,91%
							3	0 - 50	0,32	0,82%
							4	50 - 100	0,59	1,49%
							5	100 - 150	0,49	1,24%
							7	200 - 250	0,01	0,03%
							10	350 - 400	0,00	0,00%
						2020	1	geen overbelasting	37,55	94,84%
							2	naderende overbelasting	0,94	2,38%
							3	0 - 50	0,60	1,51%
							4	50 - 100	0,49	1,24%
							6	150 - 200	0,01	0,03%
							9	300 - 350	0,00	0,00%
						2025	1	geen overbelasting	39,10	98,73%
							2	naderende overbelasting	0,49	1,24%
							3	0 - 50	0,01	0,03%
							7	200 - 250	0,00	0,00%
						2030	1	geen overbelasting	39,60	100,00%
							4	50 - 100	0,00	0,00%
		Lg10	Kamgrasweide & Bloemrijk weidevogelgrasland van het zand- en veengebied	#####	ja	#####	1	geen overbelasting	26,82	68,99%
							2	naderende overbelasting	6,48	16,67%
							3	0 - 50	2,83	7,29%
							4	50 - 100	1,84	4,74%
							6	150 - 200	0,70	1,79%
							7	200 - 250	0,15	0,38%
							8	250 - 300	0,06	0,15%
						2020	1	geen overbelasting	29,54	76,00%
							2	naderende overbelasting	6,58	16,93%
							3	0 - 50	1,57	4,05%
							4	50 - 100	0,28	0,71%
							5	100 - 150	0,54	1,39%
							6	150 - 200	0,21	0,54%
							7	200 - 250	0,15	0,38%
						2025	1	geen overbelasting	37,07	95,37%
							2	naderende overbelasting	1,15	2,95%
							3	0 - 50	0,45	1,16%
							4	50 - 100	0,20	0,52%
						2030	1	geen overbelasting	38,67	99,48%
							2	naderende overbelasting	0,20	0,52%
		ZGH6230vka	Heischrale graslanden, vochtig kalkarm	714	ja	2018	12	450 - 500	0,47	0,29%
							13	500 - 550	2,94	16,10%
							14	550 - 600	3,27	17,88%
							15	600 - 650	3,03	16,61%
							16	650 - 700	3,43	18,79%
							17	700 - 750	1,30	7,10%
							18	750 - 800	1,74	9,52%
							19	800 - 850	2,01	11,03%
							21	900 - 950	0,07	0,38%
						2020	11	400 - 450	0,13	0,69%
							12	450 - 500	3,26	17,82%
							13	500 - 550	1,64	8,99%
							14	550 - 600	3,99	21,85%
							15	600 - 650	3,89	21,28%
							16	650 - 700	1,51	8,28%
							17	700 - 750	1,67	9,12%
							18	750 - 800	2,12	11,59%
							20	850 - 900	0,07	0,38%
						2025	9	300 - 350	0,47	2,58%
							10	350 - 400	2,94	16,12%
							11	400 - 450	3,48	19,03%
							12	450 - 500	4,51	24,70%
							13	500 - 550	2,59	14,18%
							14	550 - 600	0,46	2,53%
							15	600 - 650	2,72	14,90%
							16	650 - 700	1,01	5,56%
							18	750 - 800	0,07	0,38%
						2030	8	250 - 300	3,38	18,53%
							9	300 - 350	3,12	17,10%
							10	350 - 400	4,08	22,33%
							11	400 - 450	3,34	18,29%
							12	450 - 500	0,57	3,11%
							13	500 - 550	3,19	17,46%
							14	550 - 600	0,51	2,78%
							16	650 - 700	0,07	0,38%
		ZGH7120ah	Herstellende hoogvenen, actief hoogveen	500	ja	2018	14	550 - 600	0,02	0,05%
							15	600 - 650	1,71	5,20%
							16	650 - 700	6,69	20,38%
							17	700 - 750	5,13	15,63%
							18	750 - 800	4,41	13,46%
							19	800 - 850	4,07	12,41%
							20	850 - 900	4,51	13,74%
							21	900 - 950	1,70	5,18%
							22	950 - 1000	1,27	3,88%
							23	1000 - 1050	1,49	4,55%
							24	1050 - 1100	1,31	4,00%
							25	1100 - 1150	0,13	0,38%
							27	1200 - 1250	0,03	0,08%
							28	1250 - 1300	0,26	0,78%
							29	1300 - 1350	0,03	0,10%
							30	1350 - 1400	0,03	0,10%
							31	1400 - 1450	0,03	0,08%
						2020	14	550 - 600	0,54	1,65%
							15	600 - 650	5,68	17,30%
							16	650 - 700	5,97	18,21%
							17	700 - 750	4,53	13,80%
							18	750 - 800	4,79	14,59%
							19	800 - 850	3,96	12,08%
							20	850 - 900	2,50	7,62%
							21	900 - 950	1,40	4,27%
							22	950 - 1000	1,57	4,78%
							23	1000 - 1050	1,19	3,62%
							24	1050 - 1100	0,31	0,94%
							26	1150 - 1200	0,03	0,08%
							27	1200 - 1250	0,29	0,88%
							29	1300 - 1350	0,03	0,10%
							30	1350 - 1400	0,03	0,08%
						2025	11	400 - 450	0,02	0,05%
							12	450 - 500	1,71	5,20%
							13	500 - 550	6,69	20,38%
							14	550 - 600	5,20	15,85%
							15	600 - 650	4,59	13,97%

33	Bargerveen	ZGH7120ah	Herstellende hoogvenen, actief hoogveen	500	ja	2025	16 650 - 700	4,09	12,47%																					
							17 700 - 750	4,50	13,71%																					
							18 750 - 800	1,71	5,22%																					
							19 800 - 850	1,09	3,33%																					
							20 850 - 900	1,50	4,58%																					
							21 900 - 950	1,21	3,70%																					
							22 950 - 1000	0,13	0,38%																					
							24 1050 - 1100	0,03	0,08%																					
							25 1100 - 1150	0,29	0,88%																					
							26 1150 - 1200	0,03	0,10%																					
							27 1200 - 1250	0,03	0,08%																					
							34	Weerribben	H3140lv	Kranswierwateren, in laagveengebieden	2143	ja	2018	1 geen overbelasting	2,23	100,00%														
														2020	1 geen overbelasting	2,23	100,00%													
														2025	1 geen overbelasting	2,23	100,00%													
														2030	1 geen overbelasting	2,23	100,00%													
														34	Weerribben	H3150baz	Meren met krabbenscheer en fonteinkruiden, buiten	2143	ja	2018	1 geen overbelasting	39,02	100,00%							
																					2020	1 geen overbelasting	39,02	100,00%						
																					2025	1 geen overbelasting	39,02	100,00%						
																					2030	1 geen overbelasting	39,02	100,00%						
																					34	Weerribben	H4010B	Vochtige heiden (laagveengebied)	786	ja	2018	5 100 - 150	0,00	0,00%
																												6 150 - 200	1,26	0,95%
																												7 200 - 250	28,90	21,87%
																												8 250 - 300	25,24	19,10%
																												9 300 - 350	17,49	13,23%
																												10 350 - 400	15,33	11,60%
																												11 400 - 450	11,48	8,69%
																												12 450 - 500	8,36	6,33%
13 500 - 550	8,77	6,64%																												
14 550 - 600	6,68	5,06%																												
15 600 - 650	5,43	4,11%																												
16 650 - 700	1,91	1,44%																												
17 700 - 750	0,65	0,49%																												
18 750 - 800	0,29	0,22%																												
19 800 - 850	0,10	0,07%																												
20 850 - 900	0,28	0,21%																												
24 1050 - 1100	0,00	0,00%																												
34	Weerribben	H4010B	Vochtige heiden (laagveengebied)	786	ja	2020																						5 100 - 150	0,11	0,08%
																												6 150 - 200	24,65	18,65%
							7 200 - 250	24,67	18,67%																					
							8 250 - 300	21,83	16,52%																					
							9 300 - 350	14,99	11,34%																					
							10 350 - 400	11,81	8,94%																					
							11 400 - 450	9,27	7,02%																					
							12 450 - 500	8,55	6,47%																					
							13 500 - 550	7,45	5,64%																					
							14 550 - 600	5,33	4,03%																					
							15 600 - 650	2,15	1,63%																					
							16 650 - 700	0,66	0,50%																					
							17 700 - 750	0,29	0,22%																					
							18 750 - 800	0,11	0,08%																					
							19 800 - 850	0,27	0,20%																					
							23 1000 - 1050	0,00	0,00%																					
							34	Weerribben	H4010B	Vochtige heiden (laagveengebied)	786	ja	2025	3 0 - 50	0,00	0,00%														
														4 50 - 100	4,99	3,78%														
														5 100 - 150	34,87	26,39%														
														6 150 - 200	22,21	16,81%														
														7 200 - 250	18,08	13,68%														
														8 250 - 300	12,80	9,68%														
														9 300 - 350	11,45	8,67%														
														10 350 - 400	8,08	6,11%														
														11 400 - 450	8,82	6,67%														
														12 450 - 500	5,95	4,50%														
														13 500 - 550	3,30	2,50%														
14 550 - 600	0,92	0,70%																												
15 600 - 650	0,29	0,22%																												
16 650 - 700	0,10	0,07%																												
17 700 - 750	0,28	0,21%																												
21 900 - 950	0,00	0,00%																												
34	Weerribben	H4010B	Vochtige heiden (laagveengebied)	786	ja	2030								2 naderende overbelasting	0,00	0,00%														
														3 0 - 50	4,28	3,24%														
														4 50 - 100	34,53	26,13%														
														5 100 - 150	22,82	17,27%														
														6 150 - 200	18,45	13,96%														
														7 200 - 250	12,90	9,76%														
														8 250 - 300	11,38	8,61%														
														9 300 - 350	8,72	6,60%														
														10 350 - 400	8,43	6,38%														
														11 400 - 450	6,15	4,65%														
														12 450 - 500	2,88	2,18%														
							13 500 - 550	0,92	0,70%																					
							14 550 - 600	0,29	0,22%																					
							15 600 - 650	0,10	0,07%																					
							16 650 - 700	0,28	0,21%																					
							20 850 - 900	0,00	0,00%																					
							34	Weerribben	H6410	Blauwgraslanden	1071	ja	2018	1 geen overbelasting	0,13	1,94%														
														2 naderende overbelasting	2,10	31,52%														
														3 0 - 50	1,28	19,17%														
														4 50 - 100	0,62	9,31%														
														5 100 - 150	0,22	3,26%														
														6 150 - 200	0,34	5,14%														
														7 200 - 250	0,64	9,55%														
														8 250 - 300	0,39	5,83%														
														9 300 - 350	0,59	8,94%														
														10 350 - 400	0,31	4,66%														
														11 400 - 450	0,01	0,19%														
13 500 - 550	0,03	0,48%																												
16 650 - 700	0,00	0,00%																												
34	Weerribben	H6410	Blauwgraslanden	1071	ja	2020								1 geen overbelasting	1,48	22,26%														
														2 naderende overbelasting	2,00	30,12%														
														3 0 - 50	0,59	8,80%														
														4 50 - 100	0,27	4,02%														
														5 100 - 150	0,34	5,14%														
														6 150 - 200	0,62	9,36%														
														7 200 - 250	0,38	5,71%														
														8 250 - 300	0,62	9,25%														
														9 300 - 350	0,31	4,66%														
														10 350 - 400	0,01	0,19%														
														12 450 - 500	0,03	0,48%														
														14 550 - 600	0,00	0,00%														
														34	Weerribben	H6410	Blauwgraslanden	1071	ja	2025	1 geen overbelasting	3,45	51,81%							
																					2 naderende overbelasting	0,70	10,58%							
							3 0 - 50	0,42	6,25%																					
							4 50 - 100	0,53	7,94%																					
							5 100 - 150	0,52	7,81%																					

34	Weerribben	H6410	Blauwgraslanden	1071	ja	2025	6 150 - 200	0,65	9,82%
							7 200 - 250	0,28	4,22%
							8 250 - 300	0,07	1,09%
							10 350 - 400	0,03	0,48%
							13 500 - 550	0,00	0,00%
						2030	1 geen overbelasting	4,12	61,95%
							2 naderende overbelasting	0,45	6,69%
							3 0 - 50	0,53	7,94%
							4 50 - 100	0,52	7,81%
							5 100 - 150	0,65	9,82%
							6 150 - 200	0,28	4,22%
							7 200 - 250	0,07	1,09%
							9 300 - 350	0,03	0,48%
							12 450 - 500	0,00	0,00%
		H7140A	Overgangs- en trilvenen (trilvenen)	1214	ja	2018	1 geen overbelasting	30,32	86,09%
							2 naderende overbelasting	2,24	6,36%
							3 0 - 50	1,17	3,32%
							4 50 - 100	0,41	1,17%
							5 100 - 150	0,41	1,17%
							6 150 - 200	0,29	0,81%
							7 200 - 250	0,28	0,79%
							8 250 - 300	0,08	0,24%
							11 400 - 450	0,02	0,05%
						2020	1 geen overbelasting	32,30	91,70%
							2 naderende overbelasting	1,42	4,02%
							3 0 - 50	0,36	1,01%
							4 50 - 100	0,49	1,38%
							5 100 - 150	0,28	0,80%
							6 150 - 200	0,28	0,80%
							7 200 - 250	0,08	0,24%
							10 350 - 400	0,02	0,05%
						2025	1 geen overbelasting	33,79	95,93%
							2 naderende overbelasting	0,75	2,12%
							3 0 - 50	0,24	0,67%
							4 50 - 100	0,12	0,33%
							5 100 - 150	0,27	0,78%
							6 150 - 200	0,04	0,12%
							8 250 - 300	0,02	0,05%
						2030	1 geen overbelasting	34,29	97,37%
							2 naderende overbelasting	0,50	1,41%
							3 0 - 50	0,11	0,30%
							4 50 - 100	0,27	0,75%
							5 100 - 150	0,04	0,12%
							7 200 - 250	0,02	0,05%
							7 200 - 250	0,02	0,05%
		H7140B	Overgangs- en trilvenen (veenmosrietlanden)	714	ja	2018	7 200 - 250	0,72	2,66%
							8 250 - 300	28,81	10,33%
							9 300 - 350	94,08	33,73%
							10 350 - 400	58,21	20,87%
							11 400 - 450	33,60	12,05%
							12 450 - 500	18,50	6,63%
							13 500 - 550	14,75	5,29%
							14 550 - 600	9,43	3,38%
							15 600 - 650	9,29	3,33%
							16 650 - 700	6,19	2,22%
							17 700 - 750	2,67	0,96%
							18 750 - 800	1,41	0,51%
							19 800 - 850	0,37	0,13%
							20 850 - 900	0,69	0,25%
							21 900 - 950	0,15	0,05%
							22 950 - 1000	0,01	0,00%
							23 1000 - 1050	0,02	0,01%
						2020	6 150 - 200	0,31	0,11%
							7 200 - 250	12,01	4,31%
							8 250 - 300	93,36	33,48%
							9 300 - 350	69,03	24,75%
							10 350 - 400	37,55	13,46%
							11 400 - 450	20,78	7,45%
							12 450 - 500	13,75	4,93%
							13 500 - 550	10,39	3,73%
							14 550 - 600	10,06	3,61%
							15 600 - 650	6,11	2,19%
							16 650 - 700	2,99	1,07%
							17 700 - 750	1,54	0,55%
							18 750 - 800	0,14	0,05%
							19 800 - 850	0,69	0,25%
							20 850 - 900	0,15	0,05%
							21 900 - 950	0,03	0,01%
						2025	4 50 - 100	0,01	0,00%
							5 100 - 150	2,56	0,92%
							6 150 - 200	58,46	20,96%
							7 200 - 250	86,60	31,05%
							8 250 - 300	47,95	17,19%
							9 300 - 350	30,47	10,93%
							10 350 - 400	15,33	5,50%
							11 400 - 450	12,92	4,63%
							12 450 - 500	10,47	3,75%
							13 500 - 550	7,60	2,73%
							14 550 - 600	3,44	1,23%
							15 600 - 650	1,46	0,52%
							16 650 - 700	0,73	0,26%
							17 700 - 750	0,44	0,16%
							18 750 - 800	0,42	0,15%
							19 800 - 850	0,01	0,00%
							20 850 - 900	0,02	0,01%
						2030	4 50 - 100	1,97	0,70%
							5 100 - 150	53,32	19,12%
							6 150 - 200	90,62	32,49%
							7 200 - 250	48,87	17,52%
							8 250 - 300	31,43	11,27%
							9 300 - 350	15,88	5,69%
							10 350 - 400	12,22	4,38%
							11 400 - 450	10,89	3,90%
							12 450 - 500	7,34	2,63%
							13 500 - 550	3,49	1,25%
							14 550 - 600	1,49	0,53%
							15 600 - 650	0,58	0,21%
							16 650 - 700	0,37	0,13%
							17 700 - 750	0,42	0,15%
							18 750 - 800	0,01	0,00%
							19 800 - 850	0,02	0,01%
		H7210	Galigaanmoerassen	1571	ja	2018	1 geen overbelasting	15,10	99,86%
							2 naderende overbelasting	0,02	0,13%
							4 50 - 100	0,00	0,01%
						2020	1 geen overbelasting	15,12	99,99%
							3 0 - 50	0,00	0,01%
						2025	1 geen overbelasting	15,12	100,00%
						2030	1 geen overbelasting	15,12	100,00%
		H9100	Hoogveenbossen	1786	ja	2018	1 geen overbelasting	458,36	96,06%
							2 naderende overbelasting	8,17	1,71%
							3 0 - 50	2,94	0,62%
							4 50 - 100	3,07	0,64%
							5 100 - 150	0,66	0,14%
							7 200 - 250	0,83	0,17%
							9 300 - 350	1,69	0,35%
							10 350 - 400	1,43	0,30%
						2020	1 geen overbelasting	464,96	97,45%
							2 naderende overbelasting	4,51	0,94%
							3 0 - 50	3,73	0,78%
							5 100 - 150	0,61	0,13%

34	Weerribben	H91D0	Hoogveenbossen	1786	ja	2020	6 150 - 200	0,22	0,05%
							7 200 - 250	1,69	0,35%
							8 250 - 300	1,43	0,30%
						2025	1 geen overbelasting	472,54	99,03%
							2 naderende overbelasting	0,66	0,14%
							3 0 - 50	0,61	0,13%
							4 50 - 100	0,22	0,05%
							5 100 - 150	1,69	0,35%
							6 150 - 200	1,43	0,30%
						2030	1 geen overbelasting	473,20	99,17%
							2 naderende overbelasting	0,83	0,17%
							4 50 - 100	1,69	0,35%
							5 100 - 150	1,43	0,30%
		H9999:34	Habitatype onbekend/onzeker KDW op basis meest kritische relevante type (H7140B).	714	ja	#####	8 250 - 300	0,77	3,07%
							9 300 - 350	4,17	16,61%
							10 350 - 400	3,18	12,68%
							11 400 - 450	3,94	15,71%
							12 450 - 500	1,92	7,64%
							13 500 - 550	2,98	11,90%
							14 550 - 600	4,03	16,05%
							15 600 - 650	1,77	7,07%
							16 650 - 700	1,08	4,29%
							17 700 - 750	0,64	2,56%
							18 750 - 800	0,61	2,42%
						2020	8 250 - 300	3,97	15,82%
							9 300 - 350	2,84	11,32%
							10 350 - 400	4,20	16,76%
							11 400 - 450	2,40	9,58%
							12 450 - 500	3,54	14,12%
							13 500 - 550	3,33	13,28%
							14 550 - 600	2,47	9,84%
							15 600 - 650	1,08	4,29%
							16 650 - 700	0,64	2,56%
							17 700 - 750	0,54	2,17%
							18 750 - 800	0,06	0,26%
						2025	6 150 - 200	1,94	7,75%
							7 200 - 250	3,34	13,32%
							8 250 - 300	4,36	17,37%
							9 300 - 350	2,91	11,61%
							10 350 - 400	2,97	11,84%
							11 400 - 450	3,07	12,25%
							12 450 - 500	3,81	15,18%
							13 500 - 550	1,27	5,06%
							14 550 - 600	0,80	3,18%
							15 600 - 650	0,53	2,13%
							16 650 - 700	0,07	0,29%
						2030	5 100 - 150	1,94	7,75%
							6 150 - 200	3,28	13,06%
							7 200 - 250	4,40	17,55%
							8 250 - 300	2,94	11,74%
							9 300 - 350	2,96	11,80%
							10 350 - 400	3,52	14,04%
							11 400 - 450	3,36	13,39%
							12 450 - 500	1,27	5,06%
							13 500 - 550	0,80	3,18%
							14 550 - 600	0,53	2,13%
							15 600 - 650	0,07	0,29%
	Lg02		Geïsoleerde meander en petgat	2143	ja	2018	1 geen overbelasting	102,59	100,00%
						2020	1 geen overbelasting	102,59	100,00%
						2025	1 geen overbelasting	102,59	100,00%
						2030	1 geen overbelasting	102,59	100,00%
	Lg05		Grote-zeggenmoeras	1714	ja	2018	1 geen overbelasting	598,43	98,86%
							2 naderende overbelasting	3,93	0,65%
							3 0 - 50	0,08	0,01%
							4 50 - 100	0,16	0,03%
							5 100 - 150	0,94	0,16%
							6 150 - 200	0,74	0,12%
							8 250 - 300	0,04	0,01%
							9 300 - 350	0,17	0,03%
							10 350 - 400	0,42	0,07%
							11 400 - 450	0,40	0,07%
						2020	1 geen overbelasting	602,30	99,50%
							2 naderende overbelasting	0,28	0,05%
							3 0 - 50	0,03	0,00%
							4 50 - 100	0,94	0,16%
							5 100 - 150	0,74	0,12%
							7 200 - 250	0,21	0,03%
							9 300 - 350	0,42	0,07%
							10 350 - 400	0,40	0,07%
						2025	1 geen overbelasting	602,61	99,55%
							2 naderende overbelasting	1,61	0,27%
							3 0 - 50	0,08	0,01%
							5 100 - 150	0,21	0,03%
							7 200 - 250	0,42	0,07%
							8 250 - 300	0,40	0,07%
						2030	1 geen overbelasting	604,21	99,82%
							2 naderende overbelasting	0,08	0,01%
							3 0 - 50	0,04	0,01%
							4 50 - 100	0,17	0,03%
							5 100 - 150	0,42	0,07%
							6 150 - 200	0,40	0,07%
						nee	1 geen overbelasting	0,00	0,00%
						2020	1 geen overbelasting	0,00	0,00%
						2025	1 geen overbelasting	0,00	0,00%
						2030	1 geen overbelasting	0,00	0,00%
	Lg07		Dotterbloemgrasland van veen en klei	1429	ja	2018	1 geen overbelasting	108,29	93,74%
							2 naderende overbelasting	3,22	2,79%
							3 0 - 50	1,43	1,24%
							4 50 - 100	1,12	0,97%
							5 100 - 150	1,02	0,88%
							6 150 - 200	0,11	0,10%
							7 200 - 250	0,14	0,12%
							8 250 - 300	0,04	0,03%
							13 500 - 550	0,14	0,12%
						2020	1 geen overbelasting	111,12	96,19%
							2 naderende overbelasting	2,41	2,09%
							3 0 - 50	0,64	0,55%
							4 50 - 100	0,96	0,83%
							5 100 - 150	0,07	0,06%
							6 150 - 200	0,14	0,12%
							7 200 - 250	0,04	0,03%
							12 450 - 500	0,14	0,12%
						2025	1 geen overbelasting	113,73	98,44%
							2 naderende overbelasting	1,34	1,16%
							3 0 - 50	0,07	0,06%
							4 50 - 100	0,21	0,18%
							5 100 - 150	0,04	0,03%
							10 350 - 400	0,14	0,12%
						2030	1 geen overbelasting	114,25	98,90%
							2 naderende overbelasting	0,95	0,82%
							3 0 - 50	0,14	0,12%
							4 50 - 100	0,04	0,03%
							9 300 - 350	0,14	0,12%
	Lg08		Nat, matig voedselrijk grasland	1571	ja	2018	1 geen overbelasting	87,26	96,21%
							2 naderende overbelasting	2,35	2,59%
							3 0 - 50	0,36	0,40%
							4 50 - 100	0,43	0,48%
							5 100 - 150	0,12	0,13%

34	Weerribben	Lg08	Nat, matig voedselrijk grasland	1571	ja	2018	6 150 - 200	0,18	0,20%				
						2020	1 geen overbelasting	89,60	98,79%				
							2 naderende overbelasting	0,70	0,77%				
							3 0 - 50	0,10	0,11%				
							4 50 - 100	0,11	0,12%				
							5 100 - 150	0,18	0,20%				
						2025	1 geen overbelasting	90,36	99,63%				
							2 naderende overbelasting	0,16	0,17%				
							3 0 - 50	0,00	0,00%				
							4 50 - 100	0,18	0,20%				
						2030	1 geen overbelasting	90,51	99,80%				
							2 naderende overbelasting	0,15	0,17%				
							3 0 - 50	0,03	0,04%				
							1 geen overbelasting	0,13	100,00%				
							1 geen overbelasting	0,13	100,00%				
			1 geen overbelasting	0,13	100,00%								
			1 geen overbelasting	0,13	100,00%								
		ZGH3140lv	Kranswierwateren, in laagveengebieden	2143	ja	2018	1 geen overbelasting	1,96	100,00%				
						2020	1 geen overbelasting	1,96	100,00%				
						2025	1 geen overbelasting	1,96	100,00%				
						2030	1 geen overbelasting	1,96	100,00%				
		ZGH3150baz	Meren met krabbenscheer en fonteinkruiden, buiten	2143	ja	2018	1 geen overbelasting	107,95	100,00%				
						2020	1 geen overbelasting	107,95	100,00%				
						2025	1 geen overbelasting	107,95	100,00%				
						2030	1 geen overbelasting	107,95	100,00%				
		ZGH4010B	Vochtige heiden (laagveengebied)	786	ja	2018	10 350 - 400	0,05	59,09%				
							11 400 - 450	0,04	40,91%				
						2020	9 300 - 350	0,05	59,09%				
							10 350 - 400	0,04	40,91%				
						2025	7 200 - 250	0,01	8,44%				
							8 250 - 300	0,05	50,65%				
							9 300 - 350	0,04	40,91%				
						2030	6 150 - 200	0,01	8,44%				
							7 200 - 250	0,05	50,65%				
							8 250 - 300	0,04	40,91%				
		ZGH7140A	Overgangs- en trilveren (trilveren)	1214	ja	2018	1 geen overbelasting	4,71	92,70%				
							2 naderende overbelasting	0,17	3,33%				
							3 0 - 50	0,20	3,86%				
							4 50 - 100	0,01	0,12%				
						2020	1 geen overbelasting	4,71	92,70%				
							2 naderende overbelasting	0,37	7,19%				
							3 0 - 50	0,01	0,12%				
						2025	1 geen overbelasting	5,09	100,00%				
						2030	1 geen overbelasting	5,09	100,00%				
		ZGH7140B	Overgangs- en trilveren (veenmosrietlanden)	714	ja	2018	8 250 - 300	0,12	1,29%				
							9 300 - 350	2,53	27,39%				
							10 350 - 400	2,49	26,90%				
					11 400 - 450	0,33	3,61%						
					12 450 - 500	0,08	0,81%						
					13 500 - 550	0,61	6,63%						
					14 550 - 600	0,55	5,95%						
					15 600 - 650	0,45	4,81%						
					16 650 - 700	1,11	12,00%						
					17 700 - 750	0,98	10,61%						
				2020	8 250 - 300	1,90	20,56%						
					9 300 - 350	3,21	34,69%						
					10 350 - 400	0,25	2,68%						
					11 400 - 450	0,19	2,08%						
					12 450 - 500	0,61	6,63%						
					13 500 - 550	0,34	3,63%						
					14 550 - 600	0,66	7,14%						
					15 600 - 650	1,11	12,00%						
					16 650 - 700	0,98	10,61%						
				2025	6 150 - 200	1,27	13,68%						
					7 200 - 250	3,30	35,71%						
					8 250 - 300	0,64	6,96%						
					9 300 - 350	0,31	3,35%						
					10 350 - 400	0,25	2,69%						
					11 400 - 450	0,45	4,85%						
					12 450 - 500	0,89	9,58%						
					13 500 - 550	0,88	9,53%						
					14 550 - 600	1,15	12,45%						
					15 600 - 650	0,11	1,20%						
				2030	5 100 - 150	1,27	13,68%						
					6 150 - 200	2,11	22,79%						
					7 200 - 250	1,84	19,88%						
					8 250 - 300	0,31	3,35%						
					9 300 - 350	0,25	2,69%						
					10 350 - 400	0,45	4,85%						
					11 400 - 450	0,89	9,58%						
					12 450 - 500	1,02	11,03%						
					13 500 - 550	1,01	10,95%						
					14 550 - 600	0,11	1,20%						
ZGH91D0	Hoogveenbossen	1786	ja	2018	1 geen overbelasting	41,66	99,46%						
					2 naderende overbelasting	0,06	0,13%						
					4 50 - 100	0,02	0,05%						
					7 200 - 250	0,15	0,35%						
				2020	1 geen overbelasting	41,71	99,60%						
					3 0 - 50	0,02	0,05%						
					6 150 - 200	0,15	0,35%						
				2025	1 geen overbelasting	41,73	99,65%						
					4 50 - 100	0,15	0,35%						
				2030	1 geen overbelasting	41,73	99,65%						
					2 naderende overbelasting	0,15	0,35%						
35	De Wieden	H3140lv	Kranswierwateren, in laagveengebieden	2143	ja	2018	1 geen overbelasting	7,94	100,00%				
						2020	1 geen overbelasting	7,94	100,00%				
						2025	1 geen overbelasting	7,94	100,00%				
						2030	1 geen overbelasting	7,94	100,00%				
						H3150baz	Meren met krabbenscheer en fonteinkruiden, buiten	2143	ja	2018	1 geen overbelasting	134,34	100,00%
										2020	1 geen overbelasting	134,34	100,00%
										2025	1 geen overbelasting	134,34	100,00%
										2030	1 geen overbelasting	134,34	100,00%
						H4010B	Vochtige heiden (laagveengebied)	786	ja	2018	7 200 - 250	2,10	21,72%
											8 250 - 300	2,18	22,54%
											9 300 - 350	0,63	6,46%
											10 350 - 400	1,28	13,27%
											11 400 - 450	0,85	8,83%
											12 450 - 500	1,03	10,61%
											13 500 - 550	0,83	8,63%
							14 550 - 600	0,59	6,06%				
							15 600 - 650	0,10	1,02%				
							16 650 - 700	0,08	0,82%				
							18 750 - 800	0,00	0,04%				
						2020	6 150 - 200	0,67	6,88%				
							7 200 - 250	3,46	35,74%				
							8 250 - 300	0,57	5,88%				
							9 300 - 350	1,33	13,73%				
							10 350 - 400	0,89	9,24%				
							11 400 - 450	1,16	11,97%				
							12 450 - 500	0,83	8,63%				
							13 500 - 550	0,57	5,92%				
							14 550 - 600	0,11	1,16%				
							15 600 - 650	0,08	0,83%				
							17 700 - 750	0,00	0,04%				
						2025	5 100 - 150	3,71	38,37%				
							6 150 - 200	0,64	6,62%				
							7 200 - 250	1,32	13,64%				
							8 250 - 300	0,61	6,28%				
							9 300 - 350	0,77	7,92%				

35	De Wieden	H4010B	Vochtige heiden (laagveengebied)	786	ja	2025	10 350 - 400	1,64	16,98%
							11 400 - 450	0,64	6,66%
							12 450 - 500	0,26	2,67%
							13 500 - 550	0,08	0,82%
							15 600 - 650	0,00	0,04%
						2030	4 50 - 100	3,71	38,37%
							5 100 - 150	0,65	6,68%
							6 150 - 200	1,50	15,50%
							7 200 - 250	1,05	10,90%
							8 250 - 300	1,16	11,99%
							9 300 - 350	0,83	8,63%
							10 350 - 400	0,57	5,92%
							11 400 - 450	0,11	1,16%
							12 450 - 500	0,08	0,82%
							14 550 - 600	0,00	0,04%
		H6410	Blauwgraslanden	1071	ja	2018	2 naderende overbelasting	1,54	26,30%
							3 0 - 50	2,28	38,95%
							4 50 - 100	0,86	14,72%
							5 100 - 150	0,32	5,42%
							6 150 - 200	0,29	4,98%
							7 200 - 250	0,16	2,65%
							8 250 - 300	0,21	3,64%
							9 300 - 350	0,08	1,35%
							10 350 - 400	0,12	2,00%
						2020	1 geen overbelasting	0,30	5,12%
							2 naderende overbelasting	3,40	58,11%
							3 0 - 50	0,96	16,31%
							4 50 - 100	0,25	4,18%
							5 100 - 150	0,29	4,97%
							6 150 - 200	0,25	4,31%
							7 200 - 250	0,21	3,64%
							8 250 - 300	0,05	0,83%
							9 300 - 350	0,03	0,52%
							10 350 - 400	0,12	2,00%
						2025	1 geen overbelasting	3,82	65,24%
							2 naderende overbelasting	0,99	16,91%
							3 0 - 50	0,19	3,27%
							4 50 - 100	0,44	7,58%
							5 100 - 150	0,21	3,64%
							6 150 - 200	0,05	0,83%
							7 200 - 250	0,03	0,52%
							8 250 - 300	0,12	2,00%
						2030	1 geen overbelasting	4,71	80,38%
							2 naderende overbelasting	0,50	8,54%
							3 0 - 50	0,24	4,08%
							4 50 - 100	0,21	3,64%
							5 100 - 150	0,08	1,35%
							6 150 - 200	0,12	2,00%
						2018	1 geen overbelasting	14,18	56,97%
							2 naderende overbelasting	5,29	21,23%
							3 0 - 50	1,64	6,58%
							4 50 - 100	1,59	6,38%
							5 100 - 150	1,06	4,25%
							6 150 - 200	0,50	2,02%
							7 200 - 250	0,17	0,69%
							8 250 - 300	0,47	1,88%
							9 300 - 350	0,00	0,01%
						2020	1 geen overbelasting	17,14	68,87%
							2 naderende overbelasting	3,80	15,28%
							3 0 - 50	1,75	7,01%
							4 50 - 100	1,04	4,19%
							5 100 - 150	0,50	2,01%
							6 150 - 200	0,19	0,76%
							7 200 - 250	0,47	1,88%
							8 250 - 300	0,00	0,01%
						2025	1 geen overbelasting	21,50	86,38%
							2 naderende overbelasting	2,11	8,46%
							3 0 - 50	0,64	2,58%
							4 50 - 100	0,17	0,69%
							5 100 - 150	0,47	1,88%
						2030	6 150 - 200	0,00	0,01%
							1 geen overbelasting	23,35	93,79%
							2 naderende overbelasting	0,90	3,63%
							3 0 - 50	0,47	1,89%
							4 50 - 100	0,17	0,68%
							5 100 - 150	0,00	0,01%
					nee	2018	2 naderende overbelasting	0,00	0,00%
						2020	1 geen overbelasting	0,00	0,00%
							2 naderende overbelasting	0,00	0,00%
						2025	1 geen overbelasting	0,00	0,00%
						2030	1 geen overbelasting	0,00	0,00%
		H7140B	Overgangs- en trilveren (veenmosrietlanden)	714	ja	2018	6 150 - 200	0,03	0,01%
							7 200 - 250	2,18	0,52%
							8 250 - 300	42,93	10,33%
							9 300 - 350	107,75	25,92%
							10 350 - 400	76,53	18,41%
							11 400 - 450	49,41	11,89%
							12 450 - 500	39,85	9,59%
							13 500 - 550	30,75	7,40%
							14 550 - 600	23,62	5,68%
							15 600 - 650	17,26	4,15%
							16 650 - 700	11,11	2,67%
							17 700 - 750	7,13	1,71%
							18 750 - 800	1,88	0,45%
							19 800 - 850	1,69	0,41%
							20 850 - 900	1,79	0,43%
							21 900 - 950	0,63	0,15%
							22 950 - 1000	0,66	0,16%
							23 1000 - 1050	0,48	0,12%
							25 1100 - 1150	0,03	0,01%
							26 1150 - 1200	0,00	0,00%
						2020	6 150 - 200	1,33	0,32%
							7 200 - 250	14,11	3,39%
							8 250 - 300	113,17	27,22%
							9 300 - 350	85,74	20,62%
							10 350 - 400	59,14	14,22%
							11 400 - 450	39,46	9,49%
							12 450 - 500	33,56	8,07%
							13 500 - 550	23,73	5,71%
							14 550 - 600	16,72	4,02%
							15 600 - 650	13,94	3,35%
						2020	16 650 - 700	7,70	1,85%
							17 700 - 750	1,67	0,40%
							18 750 - 800	1,78	0,43%
							19 800 - 850	1,84	0,44%
							20 850 - 900	0,66	0,16%
							21 900 - 950	0,66	0,16%
							22 950 - 1000	0,48	0,12%
							24 1050 - 1100	0,03	0,01%
							25 1100 - 1150	0,00	0,00%
						2025	4 50 - 100	0,03	0,01%
							5 100 - 150	4,77	1,15%
							6 150 - 200	77,48	18,64%
							7 200 - 250	107,53	25,87%
							8 250 - 300	70,00	16,84%
							9 300 - 350	47,09	11,33%
							10 350 - 400	35,21	8,47%
							11 400 - 450	22,19	5,34%
							12 450 - 500	21,35	5,14%

35	De Wieden	H7140B	Overgangs- en trilveren (veenmosrietlanden)	714	ja	2025	13 500 - 550	14,74	3,55%						
							14 550 - 600	7,88	1,90%						
							15 600 - 650	2,17	0,52%						
							16 650 - 700	1,53	0,37%						
							17 700 - 750	2,14	0,51%						
							18 750 - 800	0,45	0,11%						
							19 800 - 850	0,79	0,19%						
							20 850 - 900	0,35	0,08%						
							22 950 - 1000	0,04	0,01%						
							2030	3 0 - 50	0,03	0,01%					
								4 50 - 100	5,07	1,22%					
							5 100 - 150	78,51	18,88%						
							6 150 - 200	110,24	26,52%						
							7 200 - 250	69,43	16,70%						
							8 250 - 300	45,74	11,00%						
							9 300 - 350	35,81	8,61%						
							10 350 - 400	23,76	5,72%						
							11 400 - 450	20,44	4,92%						
							12 450 - 500	12,62	3,04%						
							13 500 - 550	7,10	1,71%						
							14 550 - 600	1,71	0,41%						
							15 600 - 650	1,84	0,44%						
							16 650 - 700	1,79	0,43%						
							17 700 - 750	0,50	0,12%						
							18 750 - 800	0,94	0,23%						
							19 800 - 850	0,14	0,03%						
							20 850 - 900	0,03	0,01%						
							21 900 - 950	0,00	0,00%						
							H7210	Galigaanmoerassen	1571	ja	2018	1 geen overbelasting	0,39	100,00%	
												2020	1 geen overbelasting	0,39	100,00%
												2025	1 geen overbelasting	0,39	100,00%
												2030	1 geen overbelasting	0,39	100,00%
							H91D0	Hoogveenbossen	1786	ja	2018	1 geen overbelasting	125,38	90,67%	
												2 naderende overbelasting	3,18	2,30%	
												3 0 - 50	2,09	1,51%	
												4 50 - 100	3,90	2,82%	
												5 100 - 150	2,25	1,63%	
												9 300 - 350	0,67	0,48%	
												10 350 - 400	0,12	0,09%	
												12 450 - 500	0,61	0,44%	
												13 500 - 550	0,08	0,06%	
												2020	1 geen overbelasting	128,55	92,96%
													2 naderende overbelasting	2,94	2,13%
												3 0 - 50	4,25	3,07%	
												4 50 - 100	1,05	0,76%	
												7 200 - 250	0,67	0,48%	
												8 250 - 300	0,12	0,09%	
10 350 - 400	0,61	0,44%													
11 400 - 450	0,08	0,06%													
2025	1 geen overbelasting	135,49	97,98%												
	2 naderende overbelasting	1,30	0,94%												
6 150 - 200	0,79	0,57%													
8 250 - 300	0,61	0,44%													
9 300 - 350	0,08	0,06%													
2030	1 geen overbelasting	136,80	98,92%												
	5 100 - 150	0,79	0,57%												
7 200 - 250	0,61	0,44%													
8 250 - 300	0,08	0,06%													
7 200 - 250	0,51	0,25%													
H9999:35	Habitatype onbekend/onzeker KDW op basis meest kritische relevante type (H7140B).	714	ja	#####	8 250 - 300	11,58	5,71%								
					9 300 - 350	75,73	37,33%								
					10 350 - 400	46,42	22,88%								
					11 400 - 450	30,41	14,99%								
					12 450 - 500	20,24	9,98%								
					13 500 - 550	8,20	4,04%								
					14 550 - 600	3,30	1,63%								
					15 600 - 650	2,73	1,35%								
					16 650 - 700	1,45	0,71%								
					17 700 - 750	0,97	0,48%								
					18 750 - 800	1,17	0,58%								
					19 800 - 850	0,01	0,00%								
					20 850 - 900	0,10	0,05%								
					2020	23 1000 - 1050	0,05	0,02%							
						6 150 - 200	0,16	0,08%							
					7 200 - 250	4,54	2,24%								
					8 250 - 300	70,91	34,95%								
					9 300 - 350	53,00	26,12%								
					10 350 - 400	35,29	17,39%								
					11 400 - 450	19,59	9,66%								
					12 450 - 500	8,67	4,27%								
					13 500 - 550	4,14	2,04%								
					14 550 - 600	2,70	1,33%								
					15 600 - 650	1,59	0,78%								
					16 650 - 700	0,97	0,48%								
					17 700 - 750	0,68	0,34%								
					18 750 - 800	0,49	0,24%								
					19 800 - 850	0,11	0,05%								
					22 950 - 1000	0,05	0,02%								
					2025	5 100 - 150	1,28	0,63%							
						6 150 - 200	36,60	18,04%							
					7 200 - 250	76,11	37,51%								
					8 250 - 300	41,04	20,23%								
					9 300 - 350	23,72	11,69%								
					10 350 - 400	11,31	5,57%								
					11 400 - 450	5,42	2,67%								
					12 450 - 500	3,25	1,60%								
					13 500 - 550	1,56	0,77%								
					14 550 - 600	1,27	0,63%								
					15 600 - 650	1,17	0,58%								
					17 700 - 750	0,11	0,05%								
					20 850 - 900	0,05	0,02%								
					2030	3 0 - 50	0,00	0,00%							
						4 50 - 100	1,28	0,63%							
					5 100 - 150	37,47	18,47%								
					6 150 - 200	76,73	37,82%								
					7 200 - 250	41,38	20,49%								
8 250 - 300	24,16	11,91%													
9 300 - 350	10,46	5,15%													
10 350 - 400	4,83	2,38%													
11 400 - 450	2,71	1,33%													
12 450 - 500	1,58	0,78%													
13 500 - 550	1,32	0,65%													
14 550 - 600	0,83	0,41%													
15 600 - 650	0,01	0,00%													
16 650 - 700	0,10	0,05%													
19 800 - 850	0,05	0,02%													
Lg02	Geïsoleerde meander en petgat	2143	ja	2018	1 geen overbelasting	150,96	100,00%								
					2020	1 geen overbelasting	150,96	100,00%							
					2025	1 geen overbelasting	150,96	100,00%							
					2030	1 geen overbelasting	150,96	100,00%							
nee				2018	1 geen overbelasting	0,00	0,00%								
					2020	1 geen overbelasting	0,00	0,00%							
					2025	1 geen overbelasting	0,00	0,00%							
					2030	1 geen overbelasting	0,00	0,00%							
Lg03	Zwakgebufferde sloot	1786	ja	2018	1 geen overbelasting	0,20	100,00%								
					2020	1 geen overbelasting	0,20	100,00%							
					2025	1 geen overbelasting	0,20	100,00%							
					2030	1 geen overbelasting	0,20	100,00%							

35	De Wieden	Lg05	Grote-zeggenmoeras	1714	ja	2018	1 geen overbelasting	425,36	99,33%
							2 naderende overbelasting	1,73	0,40%
							3 0 - 50	0,49	0,11%
							4 50 - 100	0,01	0,00%
							5 100 - 150	0,42	0,10%
							6 150 - 200	0,05	0,01%
							9 300 - 350	0,17	0,04%
						2020	1 geen overbelasting	426,36	99,57%
							2 naderende overbelasting	1,21	0,28%
							3 0 - 50	0,26	0,06%
							4 50 - 100	0,17	0,04%
							5 100 - 150	0,05	0,01%
							8 250 - 300	0,17	0,04%
						2025	1 geen overbelasting	427,58	99,85%
							2 naderende overbelasting	0,47	0,11%
							6 150 - 200	0,17	0,04%
						2030	1 geen overbelasting	428,05	99,96%
							4 50 - 100	0,17	0,04%
					nee	2018	1 geen overbelasting	0,00	0,00%
						2020	1 geen overbelasting	0,00	0,00%
						2025	1 geen overbelasting	0,00	0,00%
						2030	1 geen overbelasting	0,00	0,00%
		Lg07	Dotterbloemgrasland van veen en klei	1429	ja	2018	1 geen overbelasting	147,97	93,67%
							2 naderende overbelasting	6,25	3,96%
							3 0 - 50	1,48	0,94%
							4 50 - 100	0,22	0,14%
							5 100 - 150	1,15	0,73%
							6 150 - 200	0,32	0,20%
							12 450 - 500	0,24	0,15%
							14 550 - 600	0,31	0,20%
							21 900 - 950	0,03	0,02%
						2020	1 geen overbelasting	152,93	96,81%
							2 naderende overbelasting	2,76	1,75%
							3 0 - 50	0,22	0,14%
							4 50 - 100	1,15	0,73%
							5 100 - 150	0,32	0,20%
							10 350 - 400	0,24	0,15%
							14 550 - 600	0,31	0,20%
							21 900 - 950	0,03	0,02%
						2025	1 geen overbelasting	155,89	98,68%
							2 naderende overbelasting	1,18	0,75%
							3 0 - 50	0,32	0,20%
							9 300 - 350	0,24	0,15%
							10 350 - 400	0,31	0,20%
							16 650 - 700	0,03	0,02%
						2030	1 geen overbelasting	157,07	99,43%
							2 naderende overbelasting	0,32	0,20%
							8 250 - 300	0,24	0,15%
							9 300 - 350	0,31	0,20%
							15 600 - 650	0,03	0,02%
		Lg08	Nat, matig voedselrijk grasland	1571	ja	2018	1 geen overbelasting	191,05	99,57%
							2 naderende overbelasting	0,41	0,21%
							4 50 - 100	0,36	0,19%
							9 300 - 350	0,05	0,03%
							11 400 - 450	0,01	0,00%
						2020	1 geen overbelasting	191,03	99,56%
							2 naderende overbelasting	0,41	0,21%
							3 0 - 50	0,36	0,19%
							4 50 - 100	0,02	0,01%
							8 250 - 300	0,05	0,03%
							11 400 - 450	0,01	0,00%
						2025	1 geen overbelasting	191,46	99,78%
							2 naderende overbelasting	0,36	0,19%
							6 150 - 200	0,05	0,03%
							8 250 - 300	0,01	0,00%
						2030	1 geen overbelasting	191,81	99,97%
							4 50 - 100	0,05	0,03%
							6 150 - 200	0,01	0,00%
		Lg10	Kamgrasweide & Bloemrijk weidevogelgrasland van het zand- en veengebied	#####	ja	#####	1 geen overbelasting	342,52	98,73%
							2 naderende overbelasting	2,58	0,74%
							3 0 - 50	0,77	0,22%
							4 50 - 100	0,66	0,19%
							5 100 - 150	0,28	0,08%
							6 150 - 200	0,05	0,02%
							7 200 - 250	0,01	0,00%
							8 250 - 300	0,04	0,01%
						2020	1 geen overbelasting	344,52	99,31%
							2 naderende overbelasting	1,35	0,39%
							3 0 - 50	0,66	0,19%
							4 50 - 100	0,28	0,08%
							5 100 - 150	0,05	0,02%
							7 200 - 250	0,05	0,02%
						2025	1 geen overbelasting	346,29	99,82%
							2 naderende overbelasting	0,58	0,17%
							4 50 - 100	0,01	0,00%
							5 100 - 150	0,04	0,01%
						2030	1 geen overbelasting	346,82	99,97%
							2 naderende overbelasting	0,05	0,02%
							3 0 - 50	0,05	0,02%
		Lg11	Kamgrasweide & Bloemrijk weidevogelgrasland van het rivieren- en zeekleigebied	#####	ja	#####	1 geen overbelasting	1,25	100,00%
						2020	1 geen overbelasting	1,25	100,00%
						2025	1 geen overbelasting	1,25	100,00%
						2030	1 geen overbelasting	1,25	100,00%
		ZGH3140lv	Kranswierwateren, in laagveengebieden	2143	ja	2018	1 geen overbelasting	56,56	100,00%
						2020	1 geen overbelasting	56,56	100,00%
						2025	1 geen overbelasting	56,56	100,00%
						2030	1 geen overbelasting	56,56	100,00%
		ZGH3150baz	Meren met krabbensteer en fonteinkruiden, buiten	2143	ja	2018	1 geen overbelasting	56,10	100,00%
						2020	1 geen overbelasting	56,10	100,00%
						2025	1 geen overbelasting	56,10	100,00%
						2030	1 geen overbelasting	56,10	100,00%
		ZGH4010B	Vochtige heiden (laagveengebied)	786	ja	2018	9 300 - 350	0,04	79,73%
						2020	12 450 - 500	0,01	20,27%
							8 250 - 300	0,04	79,73%
							11 400 - 450	0,01	20,27%
						2025	6 150 - 200	0,04	79,73%
							9 300 - 350	0,01	20,27%
							5 100 - 150	0,04	79,73%
							8 250 - 300	0,01	20,27%
						2030	7 200 - 250	0,01	26,28%
							8 250 - 300	0,03	73,72%
							6 150 - 200	0,01	26,28%
							7 200 - 250	0,03	73,72%
						2025	4 50 - 100	0,01	26,28%
							5 100 - 150	0,03	73,72%
							3 0 - 50	0,01	26,28%
							4 50 - 100	0,03	73,72%
						2030	2 naderende overbelasting	0,07	34,82%
							4 50 - 100	0,04	21,80%
							5 100 - 150	0,09	43,37%
						2020	2 naderende overbelasting	0,07	34,82%
							3 0 - 50	0,04	21,80%
							4 50 - 100	0,09	43,37%
						2025	1 geen overbelasting	0,07	34,82%
							2 naderende overbelasting	0,13	65,18%
						2030	1 geen overbelasting	0,18	87,53%
							2 naderende overbelasting	0,03	12,47%

35	De Wieden	ZGH7140B	Overgangs- en trilvenen (veenmosrietlanden)	714	ja	2018	8 250 - 300	1,96	7,27%					
							9 300 - 350	6,15	22,81%					
							10 350 - 400	4,44	16,45%					
							11 400 - 450	3,44	12,73%					
							12 450 - 500	3,74	13,85%					
							13 500 - 550	1,73	6,41%					
							14 550 - 600	2,21	8,19%					
							15 600 - 650	1,30	4,83%					
							16 650 - 700	1,51	5,60%					
							17 700 - 750	0,27	1,03%					
							18 750 - 800	0,11	0,40%					
							19 800 - 850	0,00	0,00%					
							20 850 - 900	0,08	0,31%					
							21 900 - 950	0,03	0,11%					
							2020	7 200 - 250	0,80	2,95%				
								8 250 - 300	5,81	21,55%				
								9 300 - 350	5,57	20,63%				
								10 350 - 400	3,26	12,10%				
								11 400 - 450	3,45	12,79%				
								12 450 - 500	2,49	9,23%				
								13 500 - 550	2,28	8,47%				
								14 550 - 600	1,17	4,35%				
								15 600 - 650	1,58	5,88%				
								16 650 - 700	0,34	1,26%				
								17 700 - 750	0,10	0,36%				
								18 750 - 800	0,00	0,00%				
								19 800 - 850	0,08	0,31%				
								20 850 - 900	0,03	0,11%				
								2025	5 100 - 150	0,51	1,88%			
							6 150 - 200		3,13	11,59%				
							7 200 - 250		6,21	23,03%				
							8 250 - 300		4,36	16,17%				
							9 300 - 350		4,18	15,49%				
							10 350 - 400		2,62	9,73%				
							11 400 - 450		2,20	8,14%				
							12 450 - 500		1,58	5,87%				
							13 500 - 550		1,54	5,72%				
							14 550 - 600		0,42	1,57%				
							15 600 - 650		0,11	0,40%				
							16 650 - 700		0,00	0,00%				
							17 700 - 750		0,11	0,42%				
							18 750 - 800		0,51	1,88%				
2030	4 50 - 100	0,51	1,88%											
	5 100 - 150	3,08	11,42%											
	6 150 - 200	6,84	25,36%											
	7 200 - 250	3,78	14,01%											
	8 250 - 300	4,21	15,61%											
	9 300 - 350	2,88	10,67%											
	10 350 - 400	2,32	8,61%											
	11 400 - 450	1,35	5,00%											
	12 450 - 500	1,47	5,46%											
	13 500 - 550	0,31	1,16%											
	14 550 - 600	0,11	0,40%											
	15 600 - 650	0,00	0,00%											
	16 650 - 700	0,11	0,42%											
	ZGH91D0	Hoogveenbossen	1786	ja	2018	1 geen overbelasting	0,50	100,00%						
	36	Uiterwaarden Zwarte Water en Vecht	H3150baz	Meren met krabbenscheer en fonteinkruiden, buiten	2143	ja	2020	1 geen overbelasting	0,50	100,00%				
2025							1 geen overbelasting	0,50	100,00%					
2030							1 geen overbelasting	0,50	100,00%					
2018							1 geen overbelasting	0,21	100,00%					
2020							1 geen overbelasting	0,21	100,00%					
2025							1 geen overbelasting	0,21	100,00%					
2030							1 geen overbelasting	0,21	100,00%					
H6120							Stroomdalgraslanden	1286	ja	2018	1 geen overbelasting	0,28	18,29%	
											2 naderende overbelasting	0,90	59,34%	
											3 0 - 50	0,13	8,81%	
											4 50 - 100	0,04	2,94%	
											5 100 - 150	0,16	10,62%	
											2020	1 geen overbelasting	1,14	74,91%
												2 naderende overbelasting	0,17	11,52%
												3 0 - 50	0,04	2,94%
	4 50 - 100	0,16	10,62%											
	2025	1 geen overbelasting	1,36	89,38%										
		2 naderende overbelasting	0,16	10,62%										
		2030	1 geen overbelasting	1,52	100,00%									
	H6410	Blauwgraslanden	1071	ja	2018	7 200 - 250					0,04	14,11%		
						8 250 - 300					0,23	85,89%		
						2020					6 150 - 200	0,04	14,11%	
7 200 - 250						0,23	85,89%							
2025						5 100 - 150	0,27	100,00%						
2030						4 50 - 100	0,27	100,00%						
H6510A						Glanshaver- en vossenstaarthooilanden (glanshaver)	#####	ja	#####	1 geen overbelasting	0,60	36,87%		
										2 naderende overbelasting	0,63	38,76%		
										3 0 - 50	0,03	1,86%		
										4 50 - 100	0,13	7,73%		
										5 100 - 150	0,08	4,95%		
										7 200 - 250	0,06	3,83%		
										8 250 - 300	0,01	0,62%		
										9 300 - 350	0,08	4,86%		
										10 350 - 400	0,01	0,51%		
	2020	1 geen overbelasting	1,02	62,26%										
		2 naderende overbelasting	0,25	15,24%										
		3 0 - 50	0,21	12,69%										
		6 150 - 200	0,06	3,83%										
		7 200 - 250	0,01	0,62%										
		8 250 - 300	0,08	4,86%										
9 300 - 350		0,01	0,51%											
2025		1 geen overbelasting	1,27	77,49%										
		2 naderende overbelasting	0,21	12,69%										
		4 50 - 100	0,06	3,83%										
5 100 - 150		0,01	0,62%											
6 150 - 200		0,08	4,86%											
7 200 - 250		0,01	0,51%											
2030		1 geen overbelasting	1,47	90,18%										
		3 0 - 50	0,06	3,83%										
	4 50 - 100	0,03	1,99%											
5 100 - 150	0,07	4,01%												
H6510B	Glanshaver- en vossenstaarthooilanden (grote vossenstaart)	#####	ja	#####	1 geen overbelasting	121,71	91,88%							
					2 naderende overbelasting	9,55	7,21%							
					3 0 - 50	0,62	0,46%							
					4 50 - 100	0,57	0,43%							
					5 100 - 150	0,01	0,01%							
					13 500 - 550	0,00	0,00%							
					2020	1 geen overbelasting	131,38	99,18%						
						2 naderende overbelasting	0,63	0,48%						
						3 0 - 50	0,01	0,01%						
					7 200 - 250	0,43	0,33%							
					10 350 - 400	0,00	0,00%							
					2025	1 geen overbelasting	132,41	99,96%						
						2 naderende overbelasting	0,05	0,03%						
						8 250 - 300	0,00	0,00%						
					2030	1 geen overbelasting	132,45	100,00%						
6 150 - 200	0,00	0,00%												
2018	1 geen overbelasting	2,10	100,00%											
H91E0B	Vochtige alluviale bossen (essen-iepenbossen)	2000	ja	2020	1 geen overbelasting	2,10	100,00%							
					2025	1 geen overbelasting	2,10	100,00%						
					2025	1 geen overbelasting	2,10	100,00%						
					2030	1 geen overbelasting	2,10	100,00%						

36	Uiterwaarden Zwarte Water en Vecht	H91E0C	Vochtige alluviale bossen (beekbegeleidende bossen)	#####	ja	#####	1	geen overbelasting	2,78	100,00%																						
							2020	1	geen overbelasting	2,78	100,00%																					
							2025	1	geen overbelasting	2,78	100,00%																					
							2030	1	geen overbelasting	2,78	100,00%																					
							H91F0	Droge hardhoutoibossen	2071	ja	#####	ja	#####	2018	1	geen overbelasting	0,48	100,00%														
														2020	1	geen overbelasting	0,48	100,00%														
														2025	1	geen overbelasting	0,48	100,00%														
														2030	1	geen overbelasting	0,48	100,00%														
														Lg02	Geïsoleerde meander en petgat	2143	ja	#####	ja	#####	2018	1	geen overbelasting	0,15	100,00%							
																					2020	1	geen overbelasting	0,15	100,00%							
																					2025	1	geen overbelasting	0,15	100,00%							
																					2030	1	geen overbelasting	0,15	100,00%							
																					Lg07	Dotterbloemgrasland van veen en klei	1429	ja	#####	ja	#####	2018	1	geen overbelasting	22,30	86,72%
																												2	naderende overbelasting	0,94	3,64%	
																												3	0 - 50	0,16	0,62%	
							4	50 - 100	1,38	5,35%																						
							5	100 - 150	0,52	2,02%																						
							6	150 - 200	0,05	0,20%																						
							7	200 - 250	0,19	0,74%																						
							8	250 - 300	0,05	0,20%																						
							10	350 - 400	0,08	0,31%																						
							11	400 - 450	0,05	0,21%																						
							2020	1	geen overbelasting	23,26	90,46%																					
							2	naderende overbelasting	0,51	2,00%																						
							3	0 - 50	1,35	5,25%																						
							4	50 - 100	0,16	0,64%																						
							5	100 - 150	0,05	0,20%																						
							6	150 - 200	0,24	0,94%																						
							8	250 - 300	0,08	0,31%																						
							10	350 - 400	0,05	0,21%																						
							2025	1	geen overbelasting	23,77	92,44%																					
							2	naderende overbelasting	1,29	5,03%																						
							3	0 - 50	0,28	1,08%																						
							4	50 - 100	0,19	0,74%																						
							5	100 - 150	0,05	0,20%																						
							7	200 - 250	0,08	0,31%																						
							8	250 - 300	0,05	0,21%																						
							2030	1	geen overbelasting	24,77	96,33%																					
							2	naderende overbelasting	0,57	2,22%																						
							3	0 - 50	0,24	0,94%																						
							6	150 - 200	0,13	0,51%																						
							Lg08	Nat, matig voedselrijk grasland	1571	ja	#####	ja	#####	2018	1	geen overbelasting	39,06	98,67%														
														2	naderende overbelasting	0,42	1,05%															
														3	0 - 50	0,08	0,21%															
														4	50 - 100	0,02	0,06%															
														5	100 - 150	0,00	0,00%															
														2020	1	geen overbelasting	39,49	99,76%														
2	naderende overbelasting	0,04	0,10%																													
3	0 - 50	0,03	0,07%																													
7	200 - 250	0,03	0,07%																													
2025	1	geen overbelasting	39,58	100,00%																												
2	naderende overbelasting	0,00	0,00%																													
2030	1	geen overbelasting	39,58	100,00%																												
Lg10	Kamgrasweide & Bloemrijk weidevogelgrasland van het zand- en veengebied	#####	ja	#####	ja	#####								2030	1	geen overbelasting	14,49	78,43%														
														2	naderende overbelasting	1,01	5,47%															
														3	0 - 50	0,58	3,12%															
							4	50 - 100	0,06	0,32%																						
							5	100 - 150	1,97	10,68%																						
							7	200 - 250	0,36	1,96%																						
							2020	1	geen overbelasting	15,54	84,12%																					
							2	naderende overbelasting	0,60	3,23%																						
							3	0 - 50	1,97	10,69%																						
							5	100 - 150	0,00	0,02%																						
							6	150 - 200	0,36	1,95%																						
							2025	1	geen overbelasting	16,13	87,34%																					
							2	naderende overbelasting	1,25	6,78%																						
							3	0 - 50	0,72	3,91%																						
							4	50 - 100	0,36	1,96%																						
							2030	1	geen overbelasting	16,25	87,97%																					
							2	naderende overbelasting	1,86	10,07%																						
							3	0 - 50	0,36	1,96%																						
							Lg11	Kamgrasweide & Bloemrijk weidevogelgrasland van het rivieren- en zeekleigebied	#####	ja	#####	ja	#####	2030	1	geen overbelasting	29,08	78,18%														
														2	naderende overbelasting	1,45	3,91%															
														3	0 - 50	2,21	5,95%															
4	50 - 100	1,11	2,98%																													
5	100 - 150	1,73	4,65%																													
6	150 - 200	1,18	3,17%																													
7	200 - 250	0,43	1,16%																													
2020	1	geen overbelasting	30,82	82,87%																												
2	naderende overbelasting	1,93	5,19%																													
3	0 - 50	2,80	7,53%																													
4	50 - 100	1,20	3,24%																													
5	100 - 150	0,40	1,09%																													
7	200 - 250	0,03	0,08%																													
2025	1	geen overbelasting	32,75	88,06%																												
2	naderende overbelasting	2,82	7,58%																													
3	0 - 50	0,94	2,52%																													
4	50 - 100	0,36	0,98%																													
5	100 - 150	0,32	0,86%																													
2030	1	geen overbelasting	34,66	93,19%																												
2	naderende overbelasting	1,85	4,97%																													
3	0 - 50	0,36	0,98%																													
37	Olde Maten & Veerslootslanden	H6230	Heischrale graslanden	714	ja	2018	11	400 - 450	0,32	0,86%																						
							11	400 - 450	0,09	15,77%																						
							13	500 - 550	0,01	0,93%																						
							14	550 - 600	0,01	1,68%																						
							15	600 - 650	0,26	43,82%																						
							16	650 - 700	0,09	15,55%																						
							17	700 - 750	0,07	12,41%																						
							18	750 - 800	0,01	1,47%																						
							19	800 - 850	0,05	8,37%																						
							2020	10	350 - 400	0,04	7,36%																					
							11	400 - 450	0,05	8,41%																						
							12	450 - 500	0,03	0,93%																						
							13	500 - 550	0,01	1,68%																						
							14	550 - 600	0,26	43,82%																						
							15	600 - 650	0,09	15,55%																						
							16	650 - 700	0,07	12,41%																						
							17	700 - 750	0,01	1,47%																						
							18	750 - 800	0,05	8,37%																						
							2025	9	300 - 350	0,09	15,77%																					
							10	350 - 400	0,01	0,93%																						
							11	400 - 450	0,01	1,68%																						
							12	450 - 500	0,26	43,82%																						
							14	550 - 600	0,16	27,95%																						
							15	600 - 650	0,01	1,47%																						
							16	650 - 700	0,05	8,37%																						
							2030	8	250 - 300	0,09	15,77%																					
							9	300 - 350	0,01	0,93%																						
10	350 - 400	0,01	1,68%																													
11	400 - 450	0,26	43,82%																													
12	450 - 500	0,16	27,95%																													
14	550 - 600	0,01	1,47%																													
15	600 - 650	0,05	8,37%																													
H6410	Blauwgraslanden	1071	ja	2018	4	50 - 100	2,02	30,83%																								
					5	100 - 150	0,51	7,85%																								

37	Olde Maten & Veerslootslanden	H6410	Blauwgraslanden	1071	ja	2018	6 150 - 200	0,31	4,77%											
							7 200 - 250	1,60	24,44%											
							8 250 - 300	0,97	14,89%											
							9 300 - 350	0,19	2,96%											
							10 350 - 400	0,57	8,64%											
							11 400 - 450	0,07	1,08%											
							12 450 - 500	0,30	4,55%											
							2020	3 0 - 50	2,02	30,83%										
								4 50 - 100	0,44	6,73%										
								5 100 - 150	0,39	5,89%										
								6 150 - 200	1,60	24,44%										
								7 200 - 250	0,97	14,89%										
								8 250 - 300	0,19	2,96%										
								9 300 - 350	0,57	8,64%										
								10 350 - 400	0,07	1,08%										
								11 400 - 450	0,30	4,55%										
								2025	2 naderende overbelasting	2,46	37,55%									
									3 0 - 50	0,39	5,89%									
							4 50 - 100		1,60	24,44%										
							5 100 - 150		0,97	14,89%										
							6 150 - 200		0,19	2,96%										
							7 200 - 250		0,57	8,64%										
							8 250 - 300		0,07	1,08%										
							9 300 - 350		0,30	4,55%										
							2030		1 geen overbelasting	2,36	36,12%									
									2 naderende overbelasting	0,48	7,32%									
									3 0 - 50	1,60	24,44%									
								4 50 - 100	0,97	14,89%										
								5 100 - 150	0,76	11,60%										
								7 200 - 250	0,07	1,08%										
								8 250 - 300	0,30	4,55%										
								H7140A	Overgangs- en trilvenen (trilvenen)	1214	ja	2018	2 naderende overbelasting	0,11	100,00%					
													2020	1 geen overbelasting	0,11	100,00%				
													2025	1 geen overbelasting	0,11	100,00%				
													2030	1 geen overbelasting	0,11	100,00%				
							H7140B						Overgangs- en trilvenen (veenmosrietlanden)	714	ja	2018	11 400 - 450	0,59	20,52%	
																	12 450 - 500	1,04	35,95%	
																	13 500 - 550	0,80	27,76%	
																	14 550 - 600	0,34	11,89%	
																	15 600 - 650	0,03	1,17%	
																	16 650 - 700	0,06	2,14%	
																	18 750 - 800	0,02	0,57%	
								2020	10 350 - 400	0,42	14,65%									
									11 400 - 450	1,20	41,58%									
									12 450 - 500	0,81	28,00%									
									13 500 - 550	0,34	11,89%									
							14 550 - 600		0,03	1,17%										
15 600 - 650	0,06	2,14%																		
17 700 - 750	0,02	0,57%																		
2025	8 250 - 300	0,23	7,90%																	
	9 300 - 350	1,05	36,18%																	
	10 350 - 400	1,16	40,12%																	
	11 400 - 450	0,17	6,05%																	
	12 450 - 500	0,20	7,03%																	
	13 500 - 550	0,06	2,14%																	
	15 600 - 650	0,02	0,57%																	
	2030	7 200 - 250	1,23	7,91%																
		8 250 - 300	1,28	44,41%																
		9 300 - 350	0,92	31,89%																
		10 350 - 400	0,29	9,88%																
11 400 - 450		0,09	3,20%																	
12 450 - 500		0,06	2,14%																	
13 500 - 550		0,02	0,57%																	
H7150		Pioniervegetaties met snavelbiezen	1429	nee	2018	1 geen overbelasting	0,02	100,00%												
						2020	1 geen overbelasting	0,02	100,00%											
						2025	1 geen overbelasting	0,02	100,00%											
						2030	1 geen overbelasting	0,02	100,00%											
	Lg02					Geïsoleerde meander en petgat	2143	ja	2018	1 geen overbelasting	12,09	100,00%								
										2020	1 geen overbelasting	12,09	100,00%							
										2025	1 geen overbelasting	12,09	100,00%							
										2030	1 geen overbelasting	12,09	100,00%							
										Lg05	Grote-zeggenmoeras	1714	ja	2018	1 geen overbelasting	11,57	100,00%			
															2020	1 geen overbelasting	11,57	100,00%		
															2025	1 geen overbelasting	11,57	100,00%		
2030		1 geen overbelasting	11,57	100,00%																
38		Rijntakken	H3150baz	Meren met krabbenscheer en fonteinkruiden, buiten afgesloten zeearmen	#####										ja	#####	1 geen overbelasting	17,01	99,77%	
																	2020	5 100 - 150	0,04	0,22%
																		7 200 - 250	0,00	0,01%
	1 geen overbelasting					17,01	99,77%													
	4 50 - 100					0,04	0,22%													
	6 150 - 200					0,00	0,01%													
	2025					1 geen overbelasting	17,05	99,99%												
						3 0 - 50	0,00	0,01%												
						2030	1 geen overbelasting	17,05	100,00%											
							nee	2018	1 geen overbelasting	0,00	0,00%									
								2020	1 geen overbelasting	0,00	0,00%									
2025		1 geen overbelasting	0,00	0,00%																
2030		1 geen overbelasting	0,00	0,00%																
H6120		Stroomdalgraslanden	1286	ja	2018			1 geen overbelasting	5,84	20,04%										
								2 naderende overbelasting	10,52	36,14%										
								3 0 - 50	7,61	26,14%										
								4 50 - 100	1,70	5,85%										
	5 100 - 150							2,87	9,86%											
	6 150 - 200							0,01	0,04%											
	7 200 - 250					0,14		0,48%												
	10 350 - 400					0,00	0,01%													
	15 600 - 650					0,07	0,24%													
	16 650 - 700					0,16	0,54%													
	21 900 - 950					0,19	0,64%													
2020	1 geen overbelasting	13,79	47,37%																	
	2 naderende overbelasting	8,77	30,10%																	
	3 0 - 50	3,12	10,71%																	
	4 50 - 100	2,87	9,86%																	
	5 100 - 150	0,01	0,04%																	
	6 150 - 200	0,14	0,48%																	
	8 250 - 300	0,00	0,01%																	
	13 500 - 550	0,07	0,24%																	
	14 550 - 600	0,16	0,54%																	
	18 750 - 800	0,19	0,64%																	
	2025	1 geen overbelasting	25,68	88,18%																
2 naderende overbelasting		2,87	9,86%																	
3 0 - 50		0,15	0,52%																	
6 150 - 200		0,00	0,01%																	
11 400 - 450		0,07	0,24%																	
12 450 - 500		0,16	0,54%																	
17 700 - 750		0,19	0,64%																	
2030		1 geen overbelasting	28,55	98,04%																
		2 naderende overbelasting	0,15	0,52%																
		5 100 - 150	0,00	0,01%																
		9 300 - 350	0,07	0,24%																
	10 350 - 400	0,16	0,54%																	
	16 650 - 700	0,19	0,64%																	
	nee	2018	3 0 - 50	0,00	0,00%															
			4 50 - 100	0,00	0,00%															
			5 100 - 150	0,00	0,00%															
			2020	2 naderende overbelasting	0,00	0,00%														
				3 0 - 50	0,00	0,00%														
4 50 - 100				0,00	0,00%															
38				Rijntakken	H3150baz	Meren met krabbenscheer en fonteinkruiden, buiten afgesloten zeearmen	#####	ja	#####	1 geen overbelasting	17,01	99,77%								
										2020	5 100 - 150	0,04	0,22%							
											7 200 - 250	0,00	0,01%							
											1 geen overbelasting	17,01	99,77%							
											4 50 - 100	0,04	0,22%							
	6 150 - 200	0,00									0,01%									
	2025	1 geen overbelasting									17,05	99,99%								
		3 0 - 50									0,00	0,01%								
		2030	1 geen overbelasting								17,05	100,00%								
			nee								2018	1 geen overbelasting	0,00	0,00%						
											2020	1 geen overbelasting	0,00	0,00%						
2025				1 geen overbelasting	0,00	0,00%														
2030				1 geen overbelasting	0,00	0,00%														
H6120				Stroomdalgraslanden	1286	ja	2018	1 geen overbelasting	5,84	20,04%										
								2 naderende overbelasting	10,52	36,14%										
								3 0 - 50	7,61	26,14%										
								4 50 - 100	1,70	5,85%										
	5 100 - 150							2,87	9,86%											
	6 150 - 200							0,01	0,04%											
	7 200 - 250	0,14						0,48%												
	10 350 - 400	0,00	0,01%																	
	15 600 - 650	0,07	0,24%																	
	16 650 - 700	0,16	0,54%																	
	21 900 - 950	0,19	0,64%																	
2020	1 geen overbelasting	13,79	47,37%																	
	2 naderende overbelasting	8,77	30,10%																	
	3 0 - 50	3,12	10,71%																	
	4 50 - 100	2,87	9,86%																	
	5 100 - 150	0,01	0,04%																	
	6 150 - 200	0,14	0,48%																	
	8 250 - 300	0,00	0,01%																	
	13 500 - 550	0,07	0,24%																	
	14 550 - 600	0,16	0,54%																	
	18 750 - 800	0,19	0,64%																	
	2025	1 geen overbelasting	25,68	88,18%																
2 naderende overbelasting		2,87	9,86%																	
3 0 - 50		0,15	0,52%																	
6 150 - 200		0,00	0,01%																	
11 400 - 450		0,07	0,24%																	
12 450 - 500		0,16	0,54%																	
17 700 - 750		0,19	0,64%																	
2030		1 geen overbelasting	28,55	98,04%																
		2 naderende overbelasting	0,15	0,52%																
		5 100 - 150	0,00	0,01%																
		9 300 - 350	0,07	0,24%																
	10 350 - 400	0,16	0,54%																	
	16 650 - 700	0,19	0,64%																	
	nee	2018	3 0 - 50	0,00	0,00%															
			4 50 - 100	0,00	0,00%															
			5 100 - 150	0,00	0,00%															
			2020	2 naderende overbelasting	0,00	0,00%														
				3 0 - 50	0,00	0,00%														
4 50 - 100				0,00	0,00%															

Rijntakken	H6120	Stroomdalgraslanden	1286	nee	2025	1 geen overbelasting	0,00	0,00%
					2030	2 naderende overbelasting	0,00	0,00%
					2025	1 geen overbelasting	0,00	0,00%
	H6430C	Ruigten en zomen (droge bosranden)	1857	ja	2018	1 geen overbelasting	1,06	100,00%
					2020	1 geen overbelasting	1,06	100,00%
					2025	1 geen overbelasting	1,06	100,00%
					2030	1 geen overbelasting	1,06	100,00%
				nee	2018	1 geen overbelasting	0,00	0,00%
					2020	1 geen overbelasting	0,00	0,00%
					2025	1 geen overbelasting	0,00	0,00%
					2030	1 geen overbelasting	0,00	0,00%
	H6510A	Glanshaver- en vossenstaartheuilen (glanshaver)	#####	ja	#####	1 geen overbelasting	175,81	87,95%
						2 naderende overbelasting	14,20	7,10%
						3 0 - 50	4,96	2,48%
						4 50 - 100	2,28	1,14%
						5 100 - 150	0,70	0,35%
						6 150 - 200	0,84	0,42%
						7 200 - 250	0,31	0,15%
						8 250 - 300	0,26	0,13%
						9 300 - 350	0,37	0,19%
						10 350 - 400	0,02	0,01%
					2020	28 1250 - 1300	0,14	0,07%
						1 geen overbelasting	189,22	94,66%
						2 naderende overbelasting	6,00	3,00%
						3 0 - 50	1,55	0,78%
						4 50 - 100	1,32	0,66%
						5 100 - 150	0,92	0,46%
						6 150 - 200	0,10	0,05%
						7 200 - 250	0,28	0,14%
						8 250 - 300	0,17	0,09%
						9 300 - 350	0,20	0,10%
						28 1250 - 1300	0,14	0,07%
					2025	1 geen overbelasting	197,65	98,88%
						2 naderende overbelasting	0,81	0,41%
						3 0 - 50	0,63	0,31%
						4 50 - 100	0,28	0,14%
						5 100 - 150	0,18	0,09%
						6 150 - 200	0,20	0,10%
						23 1000 - 1050	0,14	0,07%
					2030	1 geen overbelasting	198,46	99,28%
						2 naderende overbelasting	0,70	0,35%
						3 0 - 50	0,40	0,20%
						4 50 - 100	0,19	0,09%
						5 100 - 150	0,02	0,01%
						21 900 - 950	0,14	0,07%
				nee	2018	1 geen overbelasting	0,00	0,00%
						2 naderende overbelasting	0,00	0,00%
					2020	1 geen overbelasting	0,00	0,00%
					2025	1 geen overbelasting	0,00	0,00%
					2030	1 geen overbelasting	0,00	0,00%
	H6510B	Glanshaver- en vossenstaartheuilen (grote vossenstaart)	#####	ja	#####	1 geen overbelasting	11,78	100,00%
					2020	1 geen overbelasting	11,78	100,00%
					2025	1 geen overbelasting	11,78	100,00%
					2030	1 geen overbelasting	11,78	100,00%
	H9120	Beuken-eikenbossen met hulst	1429	ja	2018	1 geen overbelasting	0,03	0,19%
						3 0 - 50	0,00	0,00%
						4 50 - 100	1,24	6,92%
						5 100 - 150	0,40	2,26%
						6 150 - 200	1,29	7,16%
						7 200 - 250	1,86	10,36%
						9 300 - 350	2,60	14,51%
						10 350 - 400	0,67	3,72%
						11 400 - 450	2,71	15,11%
						12 450 - 500	1,04	5,79%
						13 500 - 550	1,05	5,85%
						14 550 - 600	0,98	5,47%
						15 600 - 650	1,64	9,12%
						16 650 - 700	1,00	5,58%
						17 700 - 750	1,09	6,05%
						19 800 - 850	0,34	1,90%
					2020	1 geen overbelasting	0,03	0,19%
						2 naderende overbelasting	0,00	0,00%
						3 0 - 50	1,24	6,92%
						4 50 - 100	0,40	2,26%
						5 100 - 150	1,82	10,15%
						6 150 - 200	1,32	7,37%
						8 250 - 300	2,40	13,39%
						9 300 - 350	0,87	4,83%
						10 350 - 400	3,51	19,58%
						11 400 - 450	0,24	1,33%
						12 450 - 500	1,05	5,85%
						13 500 - 550	0,98	5,47%
						14 550 - 600	1,64	9,12%
						15 600 - 650	2,09	11,64%
						18 750 - 800	0,34	1,90%
					2025	1 geen overbelasting	0,93	5,19%
						2 naderende overbelasting	0,85	4,75%
						3 0 - 50	2,05	11,42%
						4 50 - 100	0,99	5,53%
						5 100 - 150	1,78	9,91%
						6 150 - 200	1,49	8,31%
						7 200 - 250	2,32	12,90%
						8 250 - 300	1,44	8,00%
						9 300 - 350	1,35	7,53%
						10 350 - 400	1,52	8,45%
						11 400 - 450	0,80	4,46%
						12 450 - 500	2,09	11,64%
						14 550 - 600	0,34	1,90%
					2030	1 geen overbelasting	1,79	9,97%
						2 naderende overbelasting	3,04	16,91%
						4 50 - 100	2,60	14,51%
						5 100 - 150	0,67	3,72%
						6 150 - 200	3,75	20,90%
						7 200 - 250	0,62	3,44%
						8 250 - 300	2,25	12,55%
						9 300 - 350	0,80	4,46%
						10 350 - 400	1,69	9,40%
						11 400 - 450	0,40	2,24%
						12 450 - 500	0,34	1,90%
				nee	2018	7 200 - 250	0,00	0,00%
						10 350 - 400	0,00	0,00%
						12 450 - 500	0,00	0,00%
					2020	6 150 - 200	0,00	0,00%
						9 300 - 350	0,00	0,00%
						10 350 - 400	0,00	0,00%
					2025	3 0 - 50	0,00	0,00%
						6 150 - 200	0,00	0,00%
						8 250 - 300	0,00	0,00%
					2030	2 naderende overbelasting	0,00	0,00%
						5 100 - 150	0,00	0,00%
						6 150 - 200	0,00	0,00%
	H91E0B	Vochtige alluviale bossen (essen- iepenbossen)	2000	ja	2018	1 geen overbelasting	13,30	87,71%
						2 naderende overbelasting	0,78	5,14%
						3 0 - 50	0,99	6,55%
						4 50 - 100	0,09	0,60%
					2020	1 geen overbelasting	13,38	88,25%
						2 naderende overbelasting	1,78	11,75%

Rijntakken	H91E0B	Vochtige alluviale bossen (essen- iepenbossen)	2000	ja	2025	1 geen overbelasting	15,17	100,00%
					2030	1 geen overbelasting	15,17	100,00%
	H91E0C	Vochtige alluviale bossen (beekbegeleidende bossen)	#####	ja	#####	1 geen overbelasting	19,68	46,37%
						2 naderende overbelasting	4,45	10,49%
						3 0 - 50	2,62	6,16%
						4 50 - 100	2,59	6,09%
						5 100 - 150	1,84	4,33%
						6 150 - 200	0,97	2,29%
						7 200 - 250	2,29	5,40%
						8 250 - 300	4,00	9,42%
						9 300 - 350	0,63	1,50%
						10 350 - 400	3,37	7,95%
					2020	1 geen overbelasting	23,43	55,22%
						2 naderende overbelasting	4,98	11,74%
						3 0 - 50	1,61	3,79%
						4 50 - 100	2,12	4,99%
						5 100 - 150	1,24	2,91%
						6 150 - 200	2,78	6,55%
						7 200 - 250	2,84	6,68%
						8 250 - 300	0,98	2,32%
						9 300 - 350	2,46	5,80%
					2025	1 geen overbelasting	30,69	72,31%
						2 naderende overbelasting	2,45	5,77%
						3 0 - 50	3,91	9,20%
						4 50 - 100	1,95	4,60%
						5 100 - 150	1,35	3,18%
						6 150 - 200	2,09	4,94%
					2030	1 geen overbelasting	35,43	83,50%
						2 naderende overbelasting	3,56	8,38%
						3 0 - 50	2,29	5,40%
						4 50 - 100	1,15	2,72%
					nee	1 geen overbelasting	0,00	0,00%
					2020	1 geen overbelasting	0,00	0,00%
					2025	1 geen overbelasting	0,00	0,00%
					2030	1 geen overbelasting	0,00	0,00%
	H91F0	Droge hardhoutoebossen	2071	ja	2018	1 geen overbelasting	25,65	93,09%
						2 naderende overbelasting	0,48	1,73%
						3 0 - 50	0,66	2,38%
						4 50 - 100	0,41	1,49%
						5 100 - 150	0,01	0,02%
						6 150 - 200	0,35	1,28%
					2020	1 geen overbelasting	26,12	94,63%
						2 naderende overbelasting	0,66	2,38%
						3 0 - 50	0,41	1,49%
						4 50 - 100	0,01	0,02%
						5 100 - 150	0,35	1,28%
					2025	1 geen overbelasting	27,20	98,72%
						2 naderende overbelasting	0,35	1,28%
					2030	1 geen overbelasting	27,55	100,00%
					nee	1 geen overbelasting	0,00	0,00%
					2020	1 geen overbelasting	0,00	0,00%
					2025	1 geen overbelasting	0,00	0,00%
					2030	1 geen overbelasting	0,00	0,00%
	H9999-38	Habitatype onbekend/onzeker KDW op basis meest kritische relevante type (H6120).	#####	ja	#####	1 geen overbelasting	0,12	4,13%
						2 naderende overbelasting	0,28	9,71%
						3 0 - 50	0,33	11,59%
						4 50 - 100	0,81	28,27%
						5 100 - 150	0,20	7,09%
						6 150 - 200	0,10	3,39%
						7 200 - 250	0,36	12,46%
						9 300 - 350	0,67	23,26%
						10 350 - 400	0,00	0,10%
					2020	1 geen overbelasting	0,38	13,31%
						2 naderende overbelasting	0,35	12,13%
						3 0 - 50	0,60	20,76%
						4 50 - 100	0,42	14,60%
						5 100 - 150	0,10	3,39%
						6 150 - 200	0,15	5,22%
						7 200 - 250	0,21	7,24%
						8 250 - 300	0,67	23,26%
						9 300 - 350	0,00	0,10%
					2025	1 geen overbelasting	1,33	46,19%
						2 naderende overbelasting	0,42	14,60%
						3 0 - 50	0,21	7,30%
						4 50 - 100	0,25	8,55%
						5 100 - 150	0,67	23,36%
					2030	1 geen overbelasting	1,86	64,70%
						2 naderende overbelasting	0,10	3,39%
						3 0 - 50	0,92	31,91%
	Lg02	Geïsoleerde meander en petgat	2143	ja	2018	1 geen overbelasting	424,58	98,63%
						14 550 - 600	0,25	0,06%
					2020	1 geen overbelasting	424,58	98,63%
						14 550 - 600	0,25	0,06%
					2025	1 geen overbelasting	424,58	98,63%
						9 300 - 350	0,25	0,06%
					2030	1 geen overbelasting	424,58	98,63%
						6 150 - 200	0,25	0,06%
					nee	1 geen overbelasting	5,64	1,31%
					2020	1 geen overbelasting	5,64	1,31%
					2025	1 geen overbelasting	5,64	1,31%
					2030	1 geen overbelasting	5,64	1,31%
	Lg07	Dotterbloemgrasland van veen en klei	1429	ja	2018	1 geen overbelasting	26,43	71,53%
						2 naderende overbelasting	6,24	16,90%
						3 0 - 50	2,74	7,41%
						4 50 - 100	0,46	1,24%
						5 100 - 150	0,55	1,50%
						6 150 - 200	0,31	0,83%
						9 300 - 350	0,16	0,43%
						13 500 - 550	0,06	0,15%
					2020	1 geen overbelasting	29,84	80,78%
						2 naderende overbelasting	4,15	11,22%
						3 0 - 50	1,59	4,31%
						4 50 - 100	0,84	2,28%
						5 100 - 150	0,31	0,83%
						7 200 - 250	0,00	0,01%
						9 300 - 350	0,16	0,42%
						12 450 - 500	0,06	0,15%
					2025	1 geen overbelasting	35,87	97,09%
						2 naderende overbelasting	0,86	2,32%
						5 100 - 150	0,16	0,43%
						9 300 - 350	0,06	0,15%
					2030	1 geen overbelasting	36,73	99,42%
						4 50 - 100	0,16	0,43%
						7 200 - 250	0,06	0,15%
	Lg08	Nat, matig voedselrijk grasland	1571	ja	2018	1 geen overbelasting	321,04	96,84%
						2 naderende overbelasting	4,31	1,30%
						3 0 - 50	1,37	0,41%
						4 50 - 100	1,64	0,50%
						5 100 - 150	1,16	0,35%
						6 150 - 200	0,88	0,27%
						7 200 - 250	0,64	0,19%
						8 250 - 300	0,36	0,11%
						10 350 - 400	0,03	0,01%
						16 650 - 700	0,09	0,03%
					2020	1 geen overbelasting	323,96	97,72%
						2 naderende overbelasting	2,99	0,90%
						3 0 - 50	2,37	0,71%

Rijntakken	Lg08	Nat, matig voedselrijk grasland	1571	ja	2020	4 50 - 100	0,13	0,04%
						5 100 - 150	1,21	0,36%
						6 150 - 200	0,38	0,11%
						7 200 - 250	0,36	0,11%
						9 300 - 350	0,03	0,01%
						15 600 - 650	0,09	0,03%
					2025	1 geen overbelasting	329,38	99,36%
						2 naderende overbelasting	0,85	0,26%
						3 0 - 50	0,72	0,22%
						4 50 - 100	0,45	0,14%
						6 150 - 200	0,03	0,01%
						12 450 - 500	0,09	0,03%
					2030	1 geen overbelasting	330,23	99,61%
						2 naderende overbelasting	1,16	0,35%
						3 0 - 50	0,01	0,00%
						4 50 - 100	0,03	0,01%
						10 350 - 400	0,09	0,03%
	Lg11	Kamgrasweide & Bloemrijk weidevogelgrasland van het rivieren- en zeekele gebied	#####	ja	#####	1 geen overbelasting	772,65	84,42%
						2 naderende overbelasting	73,11	7,99%
						3 0 - 50	34,57	3,78%
						4 50 - 100	13,19	1,44%
						5 100 - 150	7,39	0,81%
						6 150 - 200	4,29	0,47%
						7 200 - 250	5,72	0,62%
						8 250 - 300	1,39	0,15%
						9 300 - 350	1,38	0,15%
						10 350 - 400	0,63	0,07%
						11 400 - 450	0,06	0,01%
						12 450 - 500	0,27	0,03%
						13 500 - 550	0,37	0,04%
						15 600 - 650	0,08	0,01%
						16 650 - 700	0,02	0,00%
						19 800 - 850	0,06	0,01%
						20 850 - 900	0,12	0,01%
						27 1200 - 1250	0,01	0,00%
					2020	1 geen overbelasting	836,26	91,36%
						2 naderende overbelasting	42,64	4,66%
						3 0 - 50	16,87	1,84%
						4 50 - 100	6,51	0,71%
						5 100 - 150	5,55	0,61%
						6 150 - 200	3,05	0,33%
						7 200 - 250	1,61	0,18%
						8 250 - 300	1,61	0,18%
						9 300 - 350	0,29	0,03%
						10 350 - 400	0,09	0,01%
						12 450 - 500	0,44	0,05%
						13 500 - 550	0,10	0,01%
						14 550 - 600	0,00	0,00%
						15 600 - 650	0,02	0,00%
						16 650 - 700	0,08	0,01%
						20 850 - 900	0,12	0,01%
						21 900 - 950	0,06	0,01%
						26 1150 - 1200	0,01	0,00%
					2025	1 geen overbelasting	892,73	97,53%
						2 naderende overbelasting	10,70	1,17%
						3 0 - 50	4,96	0,54%
						4 50 - 100	3,35	0,37%
						5 100 - 150	1,77	0,19%
						6 150 - 200	0,82	0,09%
						7 200 - 250	0,06	0,01%
						8 250 - 300	0,27	0,03%
						9 300 - 350	0,37	0,04%
						11 400 - 450	0,00	0,00%
						12 450 - 500	0,09	0,01%
						14 550 - 600	0,06	0,01%
						16 650 - 700	0,12	0,01%
						22 950 - 1000	0,01	0,00%
					2030	1 geen overbelasting	903,72	98,74%
						2 naderende overbelasting	7,05	0,77%
						3 0 - 50	1,60	0,18%
						4 50 - 100	1,32	0,14%
						5 100 - 150	0,64	0,07%
						6 150 - 200	0,05	0,01%
						7 200 - 250	0,38	0,04%
						8 250 - 300	0,25	0,03%
						10 350 - 400	0,10	0,01%
						12 450 - 500	0,06	0,01%
						14 550 - 600	0,12	0,01%
						20 850 - 900	0,01	0,00%
	ZGH3150baz	Meren met krabbenscheer en fonteinkruiden, buiten	2143	ja	2018	1 geen overbelasting	4,59	100,00%
					2020	1 geen overbelasting	4,59	100,00%
					2025	1 geen overbelasting	4,59	100,00%
					2030	1 geen overbelasting	4,59	100,00%
	ZGH91EOC	Vochtige alluviale bossen (beekgeleidende bossen)	#####	ja	#####	1 geen overbelasting	0,13	100,00%
					2020	1 geen overbelasting	0,13	100,00%
					2025	1 geen overbelasting	0,13	100,00%
					2030	1 geen overbelasting	0,13	100,00%
	ZGH91F0	Droge hardhoutbossen	2071	ja	2018	1 geen overbelasting	0,48	100,00%
					2020	1 geen overbelasting	0,48	100,00%
					2025	1 geen overbelasting	0,48	100,00%
					2030	1 geen overbelasting	0,48	100,00%
	ZGLg02	Geïsoleerde meander en petgat	2143	ja	2018	1 geen overbelasting	256,99	98,60%
						3 0 - 50	0,27	0,10%
						4 50 - 100	0,35	0,13%
						5 100 - 150	0,09	0,04%
					2020	1 geen overbelasting	256,99	98,60%
						2 naderende overbelasting	0,44	0,17%
						3 0 - 50	0,27	0,10%
					2025	1 geen overbelasting	257,70	98,87%
					2030	1 geen overbelasting	257,70	98,87%
				nee	2018	1 geen overbelasting	2,95	1,13%
						3 0 - 50	0,00	0,00%
					2020	1 geen overbelasting	2,95	1,13%
						3 0 - 50	0,00	0,00%
					2025	1 geen overbelasting	2,95	1,13%
					2030	1 geen overbelasting	2,95	1,13%
	ZGLg07	Dotterbloemgrasland van veen en klei	1429	ja	2018	1 geen overbelasting	48,58	92,70%
						2 naderende overbelasting	2,57	4,91%
						3 0 - 50	0,41	0,77%
						4 50 - 100	0,41	0,79%
						6 150 - 200	0,00	0,00%
						7 200 - 250	0,43	0,82%
						14 550 - 600	0,00	0,00%
					2020	1 geen overbelasting	50,72	96,78%
						2 naderende overbelasting	0,64	1,22%
						3 0 - 50	0,61	1,17%
						5 100 - 150	0,00	0,00%
						6 150 - 200	0,43	0,82%
						14 550 - 600	0,00	0,00%
					2025	1 geen overbelasting	51,66	98,59%
						2 naderende overbelasting	0,30	0,58%
						3 0 - 50	0,38	0,72%
						4 50 - 100	0,05	0,10%
						11 400 - 450	0,00	0,00%
					2030	1 geen overbelasting	51,97	99,17%
						2 naderende overbelasting	0,43	0,82%
						9 300 - 350	0,00	0,00%

38	Rijntakken	ZGLg08	Nat, matig voedselrijk grasland	1571	ja	2018	1 geen overbelasting	269,24	96,44%
							2 naderende overbelasting	5,29	1,90%
							3 0 - 50	1,54	0,55%
							4 50 - 100	2,12	0,76%
							5 100 - 150	0,61	0,22%
							6 150 - 200	0,26	0,09%
							8 250 - 300	0,01	0,00%
							9 300 - 350	0,12	0,04%
						2020	1 geen overbelasting	273,48	97,96%
							2 naderende overbelasting	3,32	1,19%
							3 0 - 50	1,62	0,58%
							4 50 - 100	0,60	0,22%
							5 100 - 150	0,01	0,00%
							6 150 - 200	0,04	0,02%
							9 300 - 350	0,12	0,04%
						2025	1 geen overbelasting	278,46	99,74%
							2 naderende overbelasting	0,54	0,19%
							3 0 - 50	0,06	0,02%
							4 50 - 100	0,01	0,00%
							6 150 - 200	0,12	0,04%
						2030	1 geen overbelasting	279,00	99,93%
							2 naderende overbelasting	0,07	0,03%
							4 50 - 100	0,12	0,04%
		ZGLg11	Kamgrasweide & Bloemrijk weidevogelgrasland van het rivieren- en zeekleigebied	#####	ja	#####	1 geen overbelasting	786,90	78,88%
							2 naderende overbelasting	108,81	10,91%
							3 0 - 50	34,65	3,47%
							4 50 - 100	18,99	1,90%
							5 100 - 150	13,15	1,32%
							6 150 - 200	13,38	1,34%
							7 200 - 250	7,89	0,79%
							8 250 - 300	7,74	0,78%
							9 300 - 350	1,57	0,16%
							10 350 - 400	1,40	0,14%
							11 400 - 450	1,14	0,11%
							12 450 - 500	0,57	0,06%
							13 500 - 550	0,03	0,00%
							14 550 - 600	0,49	0,05%
							15 600 - 650	0,26	0,03%
							17 700 - 750	0,28	0,03%
							18 750 - 800	0,16	0,02%
							19 800 - 850	0,01	0,00%
							20 850 - 900	0,17	0,02%
							23 1000 - 1050	0,01	0,00%
						2020	1 geen overbelasting	873,04	87,51%
							2 naderende overbelasting	57,74	5,79%
							3 0 - 50	22,45	2,25%
							4 50 - 100	13,13	1,32%
							5 100 - 150	12,68	1,27%
							6 150 - 200	7,28	0,73%
							7 200 - 250	5,31	0,53%
							8 250 - 300	1,69	0,17%
							9 300 - 350	2,03	0,20%
							10 350 - 400	0,41	0,04%
							11 400 - 450	0,47	0,05%
							12 450 - 500	0,43	0,04%
							13 500 - 550	0,07	0,01%
							14 550 - 600	0,41	0,04%
							16 650 - 700	0,11	0,01%
							17 700 - 750	0,16	0,02%
							20 850 - 900	0,17	0,02%
							22 950 - 1000	0,01	0,00%
						2025	1 geen overbelasting	949,54	95,18%
							2 naderende overbelasting	21,83	2,19%
							3 0 - 50	10,61	1,06%
							4 50 - 100	6,59	0,66%
							5 100 - 150	4,31	0,43%
							6 150 - 200	1,38	0,14%
							7 200 - 250	1,36	0,14%
							8 250 - 300	0,57	0,06%
							9 300 - 350	0,51	0,05%
							10 350 - 400	0,01	0,00%
							12 450 - 500	0,43	0,04%
							13 500 - 550	0,26	0,03%
							14 550 - 600	0,01	0,00%
							16 650 - 700	0,17	0,02%
							19 800 - 850	0,01	0,00%
						2030	1 geen overbelasting	972,37	97,47%
							2 naderende overbelasting	12,97	1,30%
							3 0 - 50	6,43	0,64%
							4 50 - 100	2,07	0,21%
							5 100 - 150	1,52	0,15%
							6 150 - 200	0,26	0,03%
							7 200 - 250	1,07	0,11%
							8 250 - 300	0,01	0,00%
							10 350 - 400	0,43	0,04%
							12 450 - 500	0,27	0,03%
							14 550 - 600	0,17	0,02%
							17 700 - 750	1,46	0,15%
							18 750 - 800	0,72	0,07%
							19 800 - 850	1,64	0,17%
							20 850 - 900	1,17	0,12%
							21 900 - 950	1,85	0,19%
							22 950 - 1000	2,46	0,25%
							23 1000 - 1050	1,38	0,14%
							24 1050 - 1100	0,51	0,05%
							25 1100 - 1150	0,11	0,01%
						2020	3 0 - 50	0,82	0,08%
							4 50 - 100	4,31	0,43%
							5 100 - 150	3,70	0,38%
							6 150 - 200	4,89	0,50%
							7 200 - 250	1,86	0,19%
							8 250 - 300	2,19	0,22%
							9 300 - 350	5,10	0,52%
							10 350 - 400	3,96	0,40%
							11 400 - 450	3,96	0,40%
							12 450 - 500	3,50	0,36%
							13 500 - 550	3,00	0,30%
							14 550 - 600	3,29	0,33%
							15 600 - 650	2,44	0,25%
							16 650 - 700	3,09	0,31%
							17 700 - 750	0,03	0,03%
							18 750 - 800	1,04	0,11%
							19 800 - 850	1,68	0,17%
39	Vecht- en Beneden-Reggegebied	H2310	Stufzandheiden met struikhei	1071	ja	2018	3 0 - 50	0,39	0,70%
							4 50 - 100	2,00	3,57%
							5 100 - 150	4,49	8,03%
							6 150 - 200	4,34	7,76%
							7 200 - 250	3,74	6,69%
							8 250 - 300	1,80	3,21%
							9 300 - 350	3,47	6,21%
							10 350 - 400	4,09	7,31%
							11 400 - 450	5,36	9,58%
							12 450 - 500	3,24	5,80%
							13 500 - 550	2,39	4,27%
							14 550 - 600	4,38	7,83%
							15 600 - 650	2,61	4,66%
							16 650 - 700	2,33	4,17%
							17 700 - 750	1,46	2,61%
							18 750 - 800	0,72	1,29%
							19 800 - 850	1,64	2,93%
							20 850 - 900	1,17	2,09%
							21 900 - 950	1,85	3,21%
							22 950 - 1000	2,46	4,40%
							23 1000 - 1050	1,38	2,46%
							24 1050 - 1100	0,51	0,92%
							25 1100 - 1150	0,11	0,20%
						2020	3 0 - 50	0,82	1,47%
							4 50 - 100	4,31	7,71%
							5 100 - 150	3,70	6,61%
							6 150 - 200	4,89	8,74%
							7 200 - 250	1,86	3,32%
							8 250 - 300	2,19	3,92%
							9 300 - 350	5,10	9,10%
							10 350 - 400	3,96	7,08%
							11 400 - 450	3,96	7,08%
							12 450 - 500	3,50	6,26%
							13 500 - 550	3,00	5,36%
							14 550 - 600	3,29	5,87%
							15 600 - 650	2,44	4,36%
							16 650 - 700	3,09	5,52%
							17 700 - 750	0,03	0,05%
							18 750 - 800	1,04	1,86%
							19 800 - 850	1,68	2,99%

39	Vecht- en Beneden-Reggegebied	H2310	Stuifzandheiden met struikhei	1071	ja	2020	20 850 - 900	1,61	2,88%
							21 900 - 950	2,21	3,95%
							22 950 - 1000	1,81	3,23%
							23 1000 - 1050	1,36	2,44%
							24 1050 - 1100	0,09	0,15%
							25 1100 - 1150	0,03	0,05%
						2025	1 geen overbelasting	0,81	1,45%
							2 naderende overbelasting	5,85	10,45%
							3 0 - 50	4,57	8,17%
							4 50 - 100	3,74	6,69%
							5 100 - 150	1,80	3,21%
							6 150 - 200	3,68	6,57%
							7 200 - 250	5,50	9,82%
							8 250 - 300	4,48	8,00%
							9 300 - 350	3,43	6,13%
							10 350 - 400	3,39	6,06%
							11 400 - 450	4,20	7,50%
							12 450 - 500	1,59	2,84%
							13 500 - 550	3,09	5,52%
							14 550 - 600	0,65	1,16%
							15 600 - 650	1,40	2,50%
							16 650 - 700	1,48	2,64%
							17 700 - 750	2,50	4,47%
							18 750 - 800	2,32	4,14%
							19 800 - 850	0,92	1,64%
							20 850 - 900	0,56	1,00%
							21 900 - 950	0,03	0,05%
						2030	1 geen overbelasting	6,66	11,89%
							2 naderende overbelasting	5,82	10,41%
							3 0 - 50	2,50	4,47%
							4 50 - 100	3,72	6,64%
							5 100 - 150	5,73	10,24%
							6 150 - 200	4,36	7,79%
							7 200 - 250	3,30	5,90%
							8 250 - 300	3,25	5,80%
							9 300 - 350	4,79	8,56%
							10 350 - 400	2,62	4,68%
							11 400 - 450	2,68	4,80%
							12 450 - 500	0,73	1,30%
							13 500 - 550	1,64	2,94%
							14 550 - 600	2,28	4,07%
							15 600 - 650	2,17	3,88%
							16 650 - 700	2,27	4,06%
							17 700 - 750	0,85	1,52%
							18 750 - 800	0,59	1,05%
		H2320	Binnenlandse kraaiheibegroeiingen	1071	ja	2018	16 650 - 700	0,03	89,35%
							20 850 - 900	0,00	10,65%
						2020	16 650 - 700	0,03	89,35%
							19 800 - 850	0,00	10,65%
						2025	13 500 - 550	0,03	89,35%
							16 650 - 700	0,00	10,65%
						2030	11 400 - 450	0,03	89,35%
							14 550 - 600	0,00	10,65%
		H2330	Zandverstuivingen	714	ja	2018	10 350 - 400	0,51	1,05%
							11 400 - 450	4,31	8,94%
							12 450 - 500	3,30	6,83%
							13 500 - 550	5,24	10,85%
							14 550 - 600	3,28	6,79%
							15 600 - 650	1,74	3,59%
							16 650 - 700	1,56	3,23%
							17 700 - 750	5,77	11,95%
							18 750 - 800	1,73	3,58%
							19 800 - 850	2,47	5,12%
							20 850 - 900	2,51	5,21%
							21 900 - 950	1,78	3,68%
							22 950 - 1000	2,19	4,54%
							23 1000 - 1050	1,25	2,58%
							24 1050 - 1100	1,55	3,22%
							25 1100 - 1150	0,87	1,80%
							26 1150 - 1200	1,60	3,31%
							27 1200 - 1250	0,89	1,84%
							28 1250 - 1300	2,10	4,34%
							29 1300 - 1350	2,00	4,14%
							30 1350 - 1400	1,46	3,01%
							31 1400 - 1450	0,19	0,40%
						2020	10 350 - 400	2,91	6,02%
							11 400 - 450	3,69	7,65%
							12 450 - 500	5,55	11,49%
							13 500 - 550	3,07	6,37%
							14 550 - 600	2,73	5,65%
							15 600 - 650	0,56	1,16%
							16 650 - 700	2,35	4,86%
							17 700 - 750	5,98	12,38%
							18 750 - 800	2,05	4,24%
							19 800 - 850	2,22	4,59%
							20 850 - 900	2,46	5,10%
							21 900 - 950	1,49	3,10%
							22 950 - 1000	1,59	3,28%
							23 1000 - 1050	1,40	2,91%
							24 1050 - 1100	1,77	3,67%
							25 1100 - 1150	0,94	1,95%
							26 1150 - 1200	0,96	1,98%
							27 1200 - 1250	1,29	2,67%
							28 1250 - 1300	2,58	5,34%
							29 1300 - 1350	1,74	3,60%
							30 1350 - 1400	0,93	1,93%
							31 1400 - 1450	0,03	0,06%
						2025	8 250 - 300	4,31	8,92%
							9 300 - 350	3,51	7,27%
							10 350 - 400	5,42	11,22%
							11 400 - 450	3,70	7,66%
							12 450 - 500	1,44	2,98%
							13 500 - 550	1,86	3,86%
							14 550 - 600	5,98	12,38%
							15 600 - 650	1,43	2,95%
							16 650 - 700	3,07	6,35%
							17 700 - 750	2,95	6,10%
							18 750 - 800	1,80	3,73%
							19 800 - 850	1,94	4,01%
							20 850 - 900	1,06	2,19%
							21 900 - 950	1,47	3,04%
							22 950 - 1000	1,80	3,73%
							23 1000 - 1050	0,83	1,71%
							24 1050 - 1100	2,10	4,35%
							25 1100 - 1150	2,57	5,31%
							26 1150 - 1200	1,03	2,14%
							27 1200 - 1250	0,04	0,09%
						2030	6 150 - 200	0,51	1,05%
							7 200 - 250	4,47	9,25%
							8 250 - 300	3,97	8,22%
							9 300 - 350	5,95	12,32%
							10 350 - 400	2,66	5,51%
							11 400 - 450	1,60	3,31%
							12 450 - 500	2,99	6,19%
							13 500 - 550	5,09	10,54%
							14 550 - 600	2,67	5,53%
							15 600 - 650	2,94	6,09%
							16 650 - 700	1,97	4,08%
							17 700 - 750	1,67	3,45%

39	Vecht- en Beneden-Reggegebied	H2330	Zandverstuivingen	714	ja	2030	18 750 - 800	1,57	3,24%	
							19 800 - 850	1,84	3,82%	
							20 850 - 900	1,81	3,75%	
							21 900 - 950	0,83	1,73%	
							22 950 - 1000	2,11	4,37%	
							23 1000 - 1050	2,62	5,42%	
							24 1050 - 1100	0,98	2,03%	
							25 1100 - 1150	0,04	0,09%	
							22 950 - 1000	0,08	53,86%	
							24 1050 - 1100	0,04	28,58%	
		H3130	Zwakgebufferde vennen	571	ja	2018	27 1200 - 1250	0,03	17,56%	
							21 900 - 950	0,08	53,86%	
							24 1050 - 1100	0,04	28,58%	
							26 1150 - 1200	0,03	17,56%	
							2020	18 750 - 800	0,08	53,86%
								21 900 - 950	0,04	28,58%
								24 1050 - 1100	0,03	17,56%
								17 700 - 750	0,08	53,86%
								20 850 - 900	0,04	28,58%
							2025	22 950 - 1000	0,03	17,56%
		18 750 - 800	0,08	53,86%						
		21 900 - 950	0,04	28,58%						
		24 1050 - 1100	0,03	17,56%						
		17 700 - 750	0,08	53,86%						
		2030	20 850 - 900	0,04	28,58%					
			22 950 - 1000	0,03	17,56%					
			1 geen overbelasting	2,44	100,00%					
			2020	1 geen overbelasting	2,44	100,00%				
				1 geen overbelasting	2,44	100,00%				
		1 geen overbelasting		2,44	100,00%					
		2025	1 geen overbelasting	2,44	100,00%					
			1 geen overbelasting	2,44	100,00%					
			1 geen overbelasting	2,44	100,00%					
		2030	1 geen overbelasting	2,44	100,00%					
			18 750 - 800	0,18	3,28%					
			19 800 - 850	1,40	25,10%					
		H3160	Zure vennen	714	ja	2018	21 900 - 950	0,99	17,79%	
							22 950 - 1000	1,37	24,61%	
							23 1000 - 1050	0,91	16,39%	
							24 1050 - 1100	0,09	1,64%	
							25 1100 - 1150	0,15	2,67%	
							26 1150 - 1200	0,43	7,79%	
							27 1200 - 1250	0,03	0,61%	
							28 1250 - 1300	0,00	0,07%	
							29 1300 - 1350	0,00	0,06%	
							2020	17 700 - 750	0,18	3,28%
		18 750 - 800	1,40	25,10%						
		20 850 - 900	0,08	1,46%						
		21 900 - 950	1,10	19,66%						
		22 950 - 1000	1,63	29,35%						
		2025	23 1000 - 1050	0,52	9,35%					
			24 1050 - 1100	0,16	2,88%					
			25 1100 - 1150	0,42	7,55%					
			26 1150 - 1200	0,04	0,70%					
			27 1200 - 1250	0,03	0,60%					
			29 1300 - 1350	0,00	0,06%					
			15 600 - 650	0,79	14,26%					
			16 650 - 700	0,79	14,12%					
			17 700 - 750	0,05	0,93%					
			18 750 - 800	1,12	20,19%					
		19 800 - 850	1,63	29,35%						
		2030	20 850 - 900	0,55	9,88%					
			21 900 - 950	0,13	2,35%					
			22 950 - 1000	0,46	8,18%					
			23 1000 - 1050	0,03	0,61%					
			24 1050 - 1100	0,00	0,07%					
			25 1100 - 1150	0,00	0,06%					
			14 550 - 600	1,58	28,38%					
			16 650 - 700	0,99	17,79%					
			17 700 - 750	1,82	32,68%					
			18 750 - 800	0,52	9,35%					
		19 800 - 850	0,16	2,88%						
		2020	20 850 - 900	0,42	7,55%					
			21 900 - 950	0,07	1,24%					
			22 950 - 1000	0,00	0,07%					
			23 1000 - 1050	0,00	0,06%					
			H4010A	Vochtige heiden (hogere zandgronden)	1214	ja	2018	2 naderende overbelasting	0,79	5,94%
								3 0 - 50	0,32	2,41%
								4 50 - 100	1,19	8,95%
								5 100 - 150	0,34	2,58%
								6 150 - 200	0,32	2,37%
								7 200 - 250	2,06	15,45%
		8 250 - 300						1,12	8,42%	
		9 300 - 350						0,23	1,73%	
		10 350 - 400						2,26	17,00%	
		11 400 - 450						0,53	4,00%	
		12 450 - 500	0,95	7,14%						
		13 500 - 550	1,00	7,49%						
		14 550 - 600	0,57	4,32%						
		15 600 - 650	0,37	2,76%						
		16 650 - 700	0,96	7,18%						
		17 700 - 750	0,10	0,77%						
		18 750 - 800	0,12	0,93%						
		19 800 - 850	0,08	0,57%						
		2020	1 geen overbelasting	0,61	4,59%					
			2 naderende overbelasting	0,45	3,39%					
			3 0 - 50	0,05	0,38%					
			4 50 - 100	1,53	11,52%					
			5 100 - 150	0,26	1,95%					
		2025	6 150 - 200	1,50	11,23%					
7 200 - 250	1,28		9,65%							
8 250 - 300	0,54		4,03%							
9 300 - 350	0,19		1,40%							
10 350 - 400	2,50		18,78%							
11 400 - 450	1,18		8,84%							
12 450 - 500	0,97		7,28%							
13 500 - 550	0,51		3,80%							
14 550 - 600	0,49		3,70%							
15 600 - 650	0,42		3,18%							
16 650 - 700	0,54	4,06%								
17 700 - 750	0,21	1,60%								
18 750 - 800	0,08	0,61%								
19 800 - 850	0,00	0,01%								
2030	1 geen overbelasting	1,11	8,36%							
	2 naderende overbelasting	1,54	11,59%							
	3 0 - 50	0,41	3,10%							
	4 50 - 100	2,23	16,77%							
	5 100 - 150	0,84	6,29%							
	6 150 - 200	0,26	1,94%							
	7 200 - 250	2,47	18,56%							
	8 250 - 300	1,22	9,15%							
	9 300 - 350	0,97	7,28%							
	10 350 - 400	0,54	4,08%							
11 400 - 450	0,46	3,42%								
12 450 - 500	0,96	7,19%								
13 500 - 550	0,15	1,15%								
14 550 - 600	0,15	1,11%								
15 600 - 650	0,00	0,01%								
1 geen overbelasting	2,66	19,95%								
2 naderende overbelasting	1,33	10,00%								
3 0 - 50	1,36	10,20%								
4 50 - 100	0,88	6,60%								
5 100 - 150	2,41	18,07%								
6 150 - 200	0,69	5,19%								
7 200 - 250	0,77	5,76%								
8 250 - 300	1,32	9,92%								
9 300 - 350	0,65	4,86%								
10 350 - 400	0,84	6,33%								

39	Vecht- en Beneden-Reggegebied	H4010A	Vochtige heiden (hogere zandgronden)	1214	ja	2030			
							11 400 - 450	0,22	1,63%
							12 450 - 500	0,20	1,49%
							13 500 - 550	0,00	0,01%
		H4030	Droge heiden	1071	ja	2018	4 50 - 100	35,07	14,23%
							5 100 - 150	33,80	13,71%
							6 150 - 200	14,67	5,95%
							7 200 - 250	12,94	5,25%
							8 250 - 300	22,51	9,13%
							9 300 - 350	17,57	7,13%
							10 350 - 400	15,94	6,47%
							11 400 - 450	15,74	6,39%
							12 450 - 500	13,61	5,52%
							13 500 - 550	11,20	4,54%
							14 550 - 600	9,23	3,74%
							15 600 - 650	8,47	3,44%
							16 650 - 700	7,32	2,97%
							17 700 - 750	5,09	2,07%
							18 750 - 800	6,23	2,53%
							19 800 - 850	3,83	1,55%
							20 850 - 900	4,16	1,69%
							21 900 - 950	4,86	1,97%
							22 950 - 1000	2,47	1,00%
							23 1000 - 1050	0,60	0,24%
							24 1050 - 1100	0,22	0,09%
							25 1100 - 1150	0,84	0,34%
							27 1200 - 1250	0,11	0,05%
				2020			3 0 - 50	16,31	6,62%
							4 50 - 100	42,75	17,35%
							5 100 - 150	19,70	7,99%
							6 150 - 200	12,01	4,87%
							7 200 - 250	17,09	6,93%
							8 250 - 300	22,91	9,29%
							9 300 - 350	16,78	6,81%
							10 350 - 400	13,14	5,33%
							11 400 - 450	17,05	6,92%
							12 450 - 500	10,93	4,44%
							13 500 - 550	10,63	4,31%
							14 550 - 600	9,17	3,72%
							15 600 - 650	4,88	1,98%
							16 650 - 700	8,22	3,34%
							17 700 - 750	6,66	2,70%
							18 750 - 800	4,27	1,73%
							19 800 - 850	2,68	1,09%
							20 850 - 900	4,91	1,99%
							21 900 - 950	3,94	1,60%
							22 950 - 1000	0,78	0,32%
							23 1000 - 1050	0,51	0,21%
							24 1050 - 1100	0,49	0,20%
							25 1100 - 1150	0,55	0,22%
							26 1150 - 1200	0,11	0,05%
				2025			1 geen overbelasting	9,00	3,65%
							2 naderende overbelasting	57,68	23,40%
							3 0 - 50	16,86	6,84%
							4 50 - 100	14,54	5,90%
							5 100 - 150	24,59	9,98%
							6 150 - 200	16,04	6,51%
							7 200 - 250	19,84	8,05%
							8 250 - 300	16,19	6,57%
							9 300 - 350	12,22	4,98%
							10 350 - 400	10,97	4,45%
							11 400 - 450	9,68	3,93%
							12 450 - 500	6,60	2,68%
							13 500 - 550	7,13	2,89%
							14 550 - 600	6,62	2,69%
							15 600 - 650	5,03	2,04%
							16 650 - 700	4,54	1,84%
							17 700 - 750	5,66	2,30%
							18 750 - 800	1,63	0,66%
							19 800 - 850	0,51	0,21%
							20 850 - 900	0,49	0,20%
							21 900 - 950	0,55	0,22%
							22 950 - 1000	0,11	0,05%
				2030			1 geen overbelasting	63,65	25,82%
							2 naderende overbelasting	25,30	10,27%
							3 0 - 50	17,95	7,28%
							4 50 - 100	24,20	9,82%
							5 100 - 150	16,81	6,82%
							6 150 - 200	16,48	6,69%
							7 200 - 250	17,04	6,91%
							8 250 - 300	12,04	4,88%
							9 300 - 350	9,63	3,91%
							10 350 - 400	8,77	3,56%
							11 400 - 450	8,35	3,39%
							12 450 - 500	6,65	2,70%
							13 500 - 550	5,86	2,38%
							14 550 - 600	3,70	1,50%
							15 600 - 650	6,39	2,59%
							16 650 - 700	1,93	0,78%
							17 700 - 750	0,59	0,24%
							18 750 - 800	0,80	0,32%
							19 800 - 850	0,24	0,10%
							20 850 - 900	0,11	0,05%
							3 0 - 50	0,21	0,30%
		HS130	Jeneverbestruwelen	1071	ja	2018	4 50 - 100	3,07	4,40%
							5 100 - 150	5,72	8,21%
							6 150 - 200	4,19	6,01%
							7 200 - 250	5,29	7,59%
							8 250 - 300	6,30	9,04%
							9 300 - 350	3,58	5,13%
							10 350 - 400	5,04	7,24%
							11 400 - 450	5,90	8,47%
							12 450 - 500	4,01	5,75%
							13 500 - 550	3,52	5,05%
							14 550 - 600	3,66	5,25%
							15 600 - 650	3,08	4,42%
							16 650 - 700	3,87	5,55%
							17 700 - 750	1,97	2,83%
							18 750 - 800	1,44	2,06%
							19 800 - 850	1,73	2,49%
							20 850 - 900	2,28	3,26%
							21 900 - 950	1,64	2,36%
							22 950 - 1000	1,77	2,54%
							23 1000 - 1050	0,89	1,28%
							24 1050 - 1100	0,18	0,26%
							25 1100 - 1150	0,36	0,51%
							27 1200 - 1250	0,00	0,01%
				2020			3 0 - 50	0,97	1,39%
							4 50 - 100	4,72	6,77%
							5 100 - 150	4,99	7,15%
							6 150 - 200	5,89	8,45%
							7 200 - 250	4,92	7,06%
							8 250 - 300	5,08	7,29%
							9 300 - 350	4,82	6,92%
							10 350 - 400	5,10	7,32%
							11 400 - 450	5,50	7,90%
							12 450 - 500	3,88	5,56%
							13 500 - 550	3,43	4,92%
							14 550 - 600	3,36	4,82%
							15 600 - 650	2,04	2,92%

39	Vecht- en Beneden-Reggegebied	H5130	Jeneverbesstruwelen	1071	ja	2020	16 650 - 700	4,40	6,31%
							17 700 - 750	1,40	2,01%
							18 750 - 800	1,26	1,81%
							19 800 - 850	1,91	2,74%
							20 850 - 900	1,85	2,66%
							21 900 - 950	1,51	2,16%
							22 950 - 1000	1,85	2,66%
							23 1000 - 1050	0,43	0,61%
							24 1050 - 1100	0,16	0,24%
							25 1100 - 1150	0,23	0,34%
							26 1150 - 1200	0,00	0,01%
						2025	1 geen overbelasting	0,97	1,39%
							2 naderende overbelasting	6,89	9,89%
							3 0 - 50	5,33	7,65%
							4 50 - 100	5,60	8,04%
							5 100 - 150	6,04	8,66%
							6 150 - 200	5,31	7,62%
							7 200 - 250	5,21	7,47%
							8 250 - 300	5,65	8,11%
							9 300 - 350	3,67	5,26%
							10 350 - 400	4,31	6,19%
							11 400 - 450	3,69	5,29%
							12 450 - 500	2,97	4,26%
							13 500 - 550	3,45	4,95%
							14 550 - 600	1,49	2,14%
							15 600 - 650	2,30	3,29%
							16 650 - 700	2,00	2,87%
							17 700 - 750	1,66	2,38%
							18 750 - 800	2,15	3,08%
							19 800 - 850	0,61	0,87%
							20 850 - 900	0,16	0,24%
							21 900 - 950	0,23	0,34%
							22 950 - 1000	0,00	0,01%
						2030	1 geen overbelasting	7,72	11,08%
							2 naderende overbelasting	6,42	9,21%
							3 0 - 50	6,63	9,52%
							4 50 - 100	5,83	8,36%
							5 100 - 150	6,07	8,70%
							6 150 - 200	5,69	8,16%
							7 200 - 250	4,28	6,14%
							8 250 - 300	4,17	5,99%
							9 300 - 350	4,60	6,61%
							10 350 - 400	2,85	4,09%
							11 400 - 450	4,06	5,83%
							12 450 - 500	1,99	2,85%
							13 500 - 550	1,86	2,67%
							14 550 - 600	2,45	3,52%
							15 600 - 650	2,03	2,92%
							16 650 - 700	2,03	2,91%
							17 700 - 750	0,61	0,87%
							18 750 - 800	0,30	0,42%
							19 800 - 850	0,10	0,15%
							20 850 - 900	0,00	0,01%
		H6120	Stroomdalgraslanden	1286	ja	2018	1 geen overbelasting	2,19	18,85%
							2 naderende overbelasting	2,46	21,15%
							3 0 - 50	1,60	13,78%
							4 50 - 100	1,41	12,12%
							5 100 - 150	0,85	7,34%
							6 150 - 200	1,50	12,90%
							7 200 - 250	0,82	7,05%
							8 250 - 300	0,09	0,74%
							9 300 - 350	0,04	0,30%
							10 350 - 400	0,02	0,18%
							11 400 - 450	0,55	4,75%
							13 500 - 550	0,00	0,00%
							14 550 - 600	0,00	0,01%
							16 650 - 700	0,09	0,76%
							17 700 - 750	0,00	0,00%
							18 750 - 800	0,01	0,07%
						2020	1 geen overbelasting	3,23	27,75%
							2 naderende overbelasting	2,52	21,68%
							3 0 - 50	0,60	5,12%
							4 50 - 100	2,12	18,24%
							5 100 - 150	1,38	11,87%
							6 150 - 200	0,28	2,38%
							7 200 - 250	0,78	6,72%
							8 250 - 300	0,05	0,47%
							9 300 - 350	0,02	0,18%
							10 350 - 400	0,44	3,78%
							11 400 - 450	0,11	0,97%
							12 450 - 500	0,00	0,00%
							13 500 - 550	0,00	0,01%
							15 600 - 650	0,08	0,72%
							16 650 - 700	0,00	0,04%
							17 700 - 750	0,01	0,07%
						2025	1 geen overbelasting	7,61	65,33%
							2 naderende overbelasting	0,92	7,92%
							3 0 - 50	1,57	13,48%
							4 50 - 100	0,81	6,97%
							5 100 - 150	0,06	0,52%
							6 150 - 200	0,02	0,18%
							7 200 - 250	0,44	3,78%
							8 250 - 300	0,11	0,97%
							9 300 - 350	0,00	0,00%
							10 350 - 400	0,00	0,01%
							12 450 - 500	0,09	0,76%
							13 500 - 550	0,00	0,00%
							14 550 - 600	0,01	0,07%
						2030	1 geen overbelasting	8,69	74,67%
							2 naderende overbelasting	1,72	14,77%
							3 0 - 50	0,50	4,31%
							4 50 - 100	0,05	0,47%
							5 100 - 150	0,41	3,56%
							6 150 - 200	0,16	1,37%
							8 250 - 300	0,00	0,00%
							9 300 - 350	0,00	0,01%
							10 350 - 400	0,09	0,76%
							11 400 - 450	0,00	0,00%
							12 450 - 500	0,01	0,07%
		H6230vka	Heischrale graslanden, vochtig kalkarm	714	ja	2018	10 350 - 400	0,12	2,74%
							11 400 - 450	1,06	25,15%
							12 450 - 500	0,34	7,98%
							13 500 - 550	0,74	17,53%
							14 550 - 600	0,13	2,99%
							15 600 - 650	0,41	9,79%
							16 650 - 700	0,06	1,34%
							17 700 - 750	0,19	4,44%
							18 750 - 800	0,51	12,10%
							20 850 - 900	0,22	5,27%
							22 950 - 1000	0,03	0,64%
							24 1050 - 1100	0,26	6,12%
							25 1100 - 1150	0,15	3,50%
							28 1250 - 1300	0,02	0,40%
						2020	10 350 - 400	0,97	23,02%
							11 400 - 450	0,44	10,33%
							12 450 - 500	0,84	19,92%
							13 500 - 550	0,12	2,89%
							14 550 - 600	0,41	9,68%
							15 600 - 650	0,05	1,16%

39	Vecht- en Beneden-Reggegebied	H6230vka	Heischrale graslanden, vochtig kalkarm	714	ja	2020	16 650 - 700	0,10	2,40%
							17 700 - 750	0,62	14,65%
							19 800 - 850	0,16	3,78%
							20 850 - 900	0,06	1,49%
							21 900 - 950	0,03	0,64%
							23 1000 - 1050	0,26	6,12%
							24 1050 - 1100	0,12	2,85%
							25 1100 - 1150	0,03	0,65%
							27 1200 - 1250	0,02	0,40%
					2025		8 250 - 300	0,98	23,14%
							9 300 - 350	0,42	10,21%
							10 350 - 400	0,85	20,05%
							11 400 - 450	0,13	2,99%
							12 450 - 500	0,41	9,79%
							13 500 - 550	0,06	1,34%
							14 550 - 600	0,35	8,37%
							15 600 - 650	0,35	8,17%
							16 650 - 700	0,01	0,29%
							17 700 - 750	0,21	4,98%
							18 750 - 800	0,03	0,64%
							20 850 - 900	0,26	6,12%
							21 900 - 950	0,12	2,85%
							22 950 - 1000	0,03	0,65%
							24 1050 - 1100	0,02	0,40%
					2030		6 150 - 200	1,12	2,74%
							7 200 - 250	1,19	28,20%
							8 250 - 300	0,21	4,94%
							9 300 - 350	0,86	20,29%
							10 350 - 400	0,40	9,55%
							11 400 - 450	0,06	1,30%
							12 450 - 500	0,02	0,51%
							13 500 - 550	0,35	8,37%
							14 550 - 600	0,35	8,17%
							15 600 - 650	0,22	5,27%
							17 700 - 750	0,03	0,64%
							18 750 - 800	0,26	6,12%
							19 800 - 850	0,12	2,85%
							20 850 - 900	0,03	0,65%
							22 950 - 1000	0,02	0,40%
		H6410	Blauwgraslanden	1071	nee	2018	4 50 - 100	0,25	18,68%
							5 100 - 150	0,00	0,23%
							6 150 - 200	0,00	0,20%
							7 200 - 250	0,17	12,78%
							8 250 - 300	0,19	13,82%
							9 300 - 350	0,06	4,18%
							10 350 - 400	0,06	4,11%
							11 400 - 450	0,05	3,41%
							12 450 - 500	0,01	0,62%
							13 500 - 550	0,01	0,42%
							15 600 - 650	0,42	31,18%
							17 700 - 750	0,01	0,60%
							18 750 - 800	0,11	7,88%
							19 800 - 850	0,02	1,65%
							24 1050 - 1100	0,00	0,24%
					2020		3 0 - 50	0,22	15,90%
							4 50 - 100	0,04	2,78%
							5 100 - 150	0,01	0,43%
							6 150 - 200	0,17	12,78%
							7 200 - 250	0,19	13,84%
							8 250 - 300	0,06	4,18%
							9 300 - 350	0,06	4,11%
							10 350 - 400	0,05	3,40%
							11 400 - 450	0,00	0,01%
							12 450 - 500	0,01	1,04%
							14 550 - 600	0,42	31,18%
							16 650 - 700	0,01	0,60%
							17 700 - 750	0,11	7,88%
							18 750 - 800	0,02	1,65%
							23 1000 - 1050	0,00	0,24%
					2025		1 geen overbelasting	0,22	15,90%
							2 naderende overbelasting	0,04	2,78%
							3 0 - 50	0,01	0,43%
							4 50 - 100	0,17	12,78%
							5 100 - 150	0,19	13,82%
							6 150 - 200	0,06	4,18%
							7 200 - 250	0,06	4,20%
							8 250 - 300	0,04	3,31%
							9 300 - 350	0,01	0,67%
							10 350 - 400	0,01	0,38%
							12 450 - 500	0,42	31,18%
							14 550 - 600	0,12	8,49%
							15 600 - 650	0,02	1,65%
							20 850 - 900	0,00	0,24%
					2030		1 geen overbelasting	0,25	18,68%
							2 naderende overbelasting	0,18	13,19%
							3 0 - 50	0,19	13,84%
							4 50 - 100	0,06	4,18%
							5 100 - 150	0,06	4,11%
							6 150 - 200	0,00	0,35%
							7 200 - 250	0,04	3,08%
							8 250 - 300	0,01	0,67%
							9 300 - 350	0,01	0,38%
							10 350 - 400	0,42	31,18%
							12 450 - 500	0,12	8,49%
							14 550 - 600	0,02	1,65%
							18 750 - 800	0,00	0,24%
		H6510A	Glanshaver- en vossenstaartheuvels (glanshaver)	#####	nee	#####	2 naderende overbelasting	0,60	85,14%
							3 0 - 50	0,11	14,86%
						2020	2 naderende overbelasting	0,60	85,14%
							3 0 - 50	0,11	14,86%
						2025	1 geen overbelasting	0,71	100,00%
						2030	1 geen overbelasting	0,71	100,00%
		H7110A	Actieve hoogvenen (hoogveenlandschap)	500	nee	2018	18 750 - 800	0,12	21,70%
							19 800 - 850	0,06	10,81%
							20 850 - 900	0,11	19,05%
							22 950 - 1000	0,06	9,83%
							25 1100 - 1150	0,21	37,53%
							29 1300 - 1350	0,01	1,08%
					2020		17 700 - 750	0,11	19,08%
							18 750 - 800	0,08	13,43%
							19 800 - 850	0,11	19,05%
							21 900 - 950	0,04	6,90%
							22 950 - 1000	0,02	2,93%
							24 1050 - 1100	0,21	37,53%
							29 1300 - 1350	0,01	1,08%
					2025		15 600 - 650	0,12	21,70%
							16 650 - 700	0,06	10,81%
							17 700 - 750	0,11	19,05%
							18 750 - 800	0,04	6,90%
							19 800 - 850	0,02	2,93%
							21 900 - 950	0,21	37,53%
							25 1100 - 1150	0,01	1,08%
					2030		13 500 - 550	0,11	19,08%
							14 550 - 600	0,08	13,43%
							15 600 - 650	0,11	19,05%
							17 700 - 750	0,06	9,83%
							20 850 - 900	0,21	37,53%
							23 1000 - 1050	0,01	1,08%

39	Vecht- en Beneden-Reggegebied	H7150	Pioniervegetaties met snavelbiezen	1429	ja	2018	6 150 - 200	0,88	29,92%
							7 200 - 250	0,45	15,12%
							8 250 - 300	0,21	7,24%
							9 300 - 350	0,03	0,94%
							10 350 - 400	0,53	18,02%
							11 400 - 450	0,11	3,58%
							12 450 - 500	0,19	6,32%
							14 550 - 600	0,00	0,02%
						2020	1 geen overbelasting	0,14	4,61%
							2 naderende overbelasting	0,04	1,41%
							3 0 - 50	0,28	9,50%
							4 50 - 100	0,09	3,16%
							5 100 - 150	0,85	28,88%
							6 150 - 200	0,48	16,32%
							7 200 - 250	0,21	7,24%
							8 250 - 300	0,00	0,00%
							9 300 - 350	0,56	18,90%
							10 350 - 400	0,11	3,64%
							12 450 - 500	0,19	6,32%
							14 550 - 600	0,00	0,02%
						2025	1 geen overbelasting	0,46	15,52%
							2 naderende overbelasting	0,95	32,04%
							3 0 - 50	0,42	14,36%
							4 50 - 100	0,27	9,12%
							5 100 - 150	0,00	0,09%
							6 150 - 200	0,37	12,48%
							7 200 - 250	0,30	10,08%
							8 250 - 300	0,19	6,32%
							10 350 - 400	0,00	0,02%
						2030	1 geen overbelasting	0,56	18,84%
							2 naderende overbelasting	1,34	45,34%
							3 0 - 50	0,21	6,94%
							4 50 - 100	0,03	0,94%
							5 100 - 150	0,53	18,02%
							6 150 - 200	0,19	6,47%
							7 200 - 250	0,10	3,43%
							8 250 - 300	0,00	0,02%
		H9120	Beuken-eikenbossen met hulst	1429	ja	2018	1 geen overbelasting	0,37	0,52%
							2 naderende overbelasting	3,16	4,51%
							3 0 - 50	2,95	4,20%
							4 50 - 100	3,44	4,90%
							5 100 - 150	5,03	7,15%
							6 150 - 200	4,32	6,15%
							7 200 - 250	3,52	5,02%
							8 250 - 300	4,69	6,68%
							9 300 - 350	5,22	7,43%
							10 350 - 400	4,33	6,17%
							11 400 - 450	6,17	8,79%
							12 450 - 500	2,77	3,95%
							13 500 - 550	2,34	3,33%
							14 550 - 600	5,29	7,53%
							15 600 - 650	4,47	6,36%
							16 650 - 700	3,70	5,26%
							17 700 - 750	6,37	9,07%
							18 750 - 800	2,10	3,00%
						2020	1 geen overbelasting	1,21	1,73%
							2 naderende overbelasting	4,36	6,20%
							3 0 - 50	3,74	5,32%
							4 50 - 100	4,12	5,87%
							5 100 - 150	4,46	6,35%
							6 150 - 200	3,76	5,35%
							7 200 - 250	4,82	6,86%
							8 250 - 300	3,67	5,23%
							9 300 - 350	5,48	7,80%
							10 350 - 400	5,30	7,55%
							11 400 - 450	3,35	4,77%
							12 450 - 500	3,55	5,06%
							13 500 - 550	4,59	6,53%
							14 550 - 600	3,77	5,36%
							15 600 - 650	5,09	7,24%
							16 650 - 700	5,86	8,35%
							17 700 - 750	2,84	4,05%
							18 750 - 800	0,27	0,38%
						2025	1 geen overbelasting	9,42	13,41%
							2 naderende overbelasting	8,14	11,58%
							3 0 - 50	2,69	3,83%
							4 50 - 100	5,74	8,17%
							5 100 - 150	3,71	5,28%
							6 150 - 200	5,77	8,22%
							7 200 - 250	5,98	8,51%
							8 250 - 300	5,21	7,41%
							9 300 - 350	3,65	5,19%
							10 350 - 400	4,10	5,84%
							11 400 - 450	5,60	7,97%
							12 450 - 500	3,99	5,68%
							13 500 - 550	5,85	8,33%
							14 550 - 600	0,41	0,58%
						2030	1 geen overbelasting	17,56	25,00%
							2 naderende overbelasting	6,76	9,63%
							3 0 - 50	3,68	5,24%
							4 50 - 100	4,69	6,68%
							5 100 - 150	6,12	8,71%
							6 150 - 200	7,23	10,30%
							7 200 - 250	2,98	4,25%
							8 250 - 300	5,22	7,43%
							9 300 - 350	5,75	8,18%
							10 350 - 400	4,20	5,98%
							11 400 - 450	5,64	8,03%
							12 450 - 500	0,41	0,58%
		H9190	Oude eikenbossen	1071	ja	2018	8 250 - 300	0,00	0,00%
							9 300 - 350	0,18	1,07%
							11 400 - 450	0,04	0,26%
							13 500 - 550	1,05	6,44%
							14 550 - 600	0,21	1,31%
							15 600 - 650	0,21	1,28%
							16 650 - 700	0,45	2,77%
							17 700 - 750	1,65	10,05%
							18 750 - 800	0,66	4,02%
							19 800 - 850	1,01	6,19%
							20 850 - 900	1,97	12,05%
							21 900 - 950	2,58	15,79%
							22 950 - 1000	1,21	7,41%
							23 1000 - 1050	2,58	15,79%
							24 1050 - 1100	1,43	8,75%
							25 1100 - 1150	0,40	2,44%
							27 1200 - 1250	0,34	2,07%
							29 1300 - 1350	0,35	2,12%
							31 1400 - 1450	0,03	0,18%
						2020	7 200 - 250	0,00	0,00%
							9 300 - 350	0,18	1,07%
							11 400 - 450	0,04	0,26%
							12 450 - 500	1,03	6,30%
							13 500 - 550	0,20	1,25%
							14 550 - 600	0,10	0,62%
							15 600 - 650	0,59	3,63%
							16 650 - 700	1,54	9,41%
							17 700 - 750	0,76	4,66%
							18 750 - 800	0,80	4,88%
							19 800 - 850	1,45	8,88%

39	Vecht- en Beneden-Reggegebied	H9190	Oude eikenbossen	1071	ja	2020	20 850 - 900	3,22	19,66%
							21 900 - 950	1,02	6,25%
							22 950 - 1000	2,69	16,44%
							23 1000 - 1050	1,20	7,31%
							24 1050 - 1100	0,42	2,57%
							25 1100 - 1150	0,40	2,44%
							27 1200 - 1250	0,34	2,07%
							29 1300 - 1350	0,35	2,12%
							31 1400 - 1450	0,03	0,18%
					2025		5 100 - 150	0,09	0,09%
							6 150 - 200	0,18	1,07%
							8 250 - 300	0,04	0,26%
							9 300 - 350	0,32	1,97%
							10 350 - 400	0,75	4,61%
							11 400 - 450	0,26	1,59%
							12 450 - 500	0,59	3,63%
							13 500 - 550	1,23	7,50%
							14 550 - 600	1,08	6,57%
							15 600 - 650	1,01	6,16%
							16 650 - 700	2,01	12,27%
							17 700 - 750	2,55	15,60%
							18 750 - 800	2,20	13,43%
							19 800 - 850	2,54	15,51%
							20 850 - 900	0,35	2,12%
							21 900 - 950	0,55	3,34%
							23 1000 - 1050	0,34	2,07%
							25 1100 - 1150	0,35	2,12%
							27 1200 - 1250	0,03	0,18%
					2030		3 0 - 50	0,00	0,00%
							5 100 - 150	0,18	1,07%
							7 200 - 250	0,04	0,26%
							8 250 - 300	1,05	6,44%
							9 300 - 350	0,06	0,34%
							10 350 - 400	0,37	2,25%
							11 400 - 450	0,84	5,12%
							12 450 - 500	1,92	11,72%
							13 500 - 550	0,46	2,81%
							14 550 - 600	2,48	15,15%
							15 600 - 650	2,63	16,08%
							16 650 - 700	2,27	13,90%
							17 700 - 750	2,46	15,04%
							18 750 - 800	0,35	2,12%
							19 800 - 850	0,55	3,34%
							21 900 - 950	0,34	2,07%
							23 1000 - 1050	0,35	2,12%
							25 1100 - 1150	0,03	0,18%
		H91E0C	Vochtige alluviale bossen (beekbegeleidende bossen)	#####	ja	#####	1 geen overbelasting	9,39	53,87%
							2 naderende overbelasting	1,97	11,31%
							3 0 - 50	0,28	1,63%
							4 50 - 100	0,85	4,86%
							5 100 - 150	0,22	1,28%
							6 150 - 200	1,54	8,86%
							7 200 - 250	0,59	3,41%
							8 250 - 300	0,87	4,98%
							9 300 - 350	0,48	2,77%
							10 350 - 400	0,61	3,51%
							11 400 - 450	0,61	3,51%
					2020		1 geen overbelasting	9,70	55,67%
							2 naderende overbelasting	1,94	11,15%
							3 0 - 50	0,85	4,86%
							4 50 - 100	0,22	1,28%
							5 100 - 150	1,15	6,63%
							6 150 - 200	0,91	5,20%
							7 200 - 250	0,88	5,07%
							8 250 - 300	0,07	0,39%
							9 300 - 350	1,09	6,24%
							10 350 - 400	0,61	3,53%
					2025		1 geen overbelasting	12,71	72,95%
							2 naderende overbelasting	1,54	8,86%
							3 0 - 50	0,64	3,65%
							4 50 - 100	0,83	4,77%
							5 100 - 150	1,09	6,24%
							6 150 - 200	0,61	3,53%
					2030		1 geen overbelasting	14,65	84,07%
							2 naderende overbelasting	1,08	6,17%
							3 0 - 50	1,09	6,24%
							4 50 - 100	0,61	3,53%
		H91F0	Droge hardhoutoebossen	2071	ja	2018	1 geen overbelasting	0,19	100,00%
						2020	1 geen overbelasting	0,19	100,00%
						2025	1 geen overbelasting	0,19	100,00%
						2030	1 geen overbelasting	0,19	100,00%
		H9999:39	Habitatype onbekend/onzeker KDW op basis meest kritische relevante type (H7120).	500	ja	#####	33 1500 - 1550	0,10	32,09%
							34 1550 - 1600	0,21	67,91%
							32 1450 - 1500	0,07	23,86%
							33 1500 - 1550	0,24	76,14%
							28 1250 - 1300	0,07	23,86%
							29 1300 - 1350	0,03	8,23%
							30 1350 - 1400	0,21	67,91%
							26 1150 - 1200	0,07	23,86%
							27 1200 - 1250	0,24	76,14%
		Lg02	Geïsoleerde meander en petgat	2143	ja	2018	1 geen overbelasting	11,85	100,00%
						2020	1 geen overbelasting	11,85	100,00%
						2025	1 geen overbelasting	11,85	100,00%
						2030	1 geen overbelasting	11,85	100,00%
		Lg08	Nat, matig voedselrijk grasland	1571	ja	2018	1 geen overbelasting	0,18	34,53%
							2 naderende overbelasting	0,09	16,83%
							3 0 - 50	0,25	48,64%
						2020	1 geen overbelasting	0,18	34,53%
							2 naderende overbelasting	0,09	16,83%
							3 0 - 50	0,25	48,64%
						2025	1 geen overbelasting	0,51	100,00%
						2030	1 geen overbelasting	0,51	100,00%
		ZGH2310	Stufzandheiden met struikhei	1071	ja	2018	6 150 - 200	0,11	10,23%
							10 350 - 400	0,21	19,70%
							11 400 - 450	0,25	24,07%
							13 500 - 550	0,09	8,60%
							14 550 - 600	0,20	18,98%
							16 650 - 700	0,14	13,11%
							20 850 - 900	0,04	3,55%
							21 900 - 950	0,01	1,08%
							22 950 - 1000	0,01	0,68%
						2020	5 100 - 150	0,11	10,23%
							9 300 - 350	0,21	19,70%
							11 400 - 450	0,25	24,07%
							13 500 - 550	0,09	8,60%
							14 550 - 600	0,20	18,98%
							15 600 - 650	0,08	7,63%
							16 650 - 700	0,06	5,48%
							20 850 - 900	0,05	4,63%
							22 950 - 1000	0,01	0,68%
					2025		3 0 - 50	0,11	10,23%
							7 200 - 250	0,21	19,70%
							8 250 - 300	0,25	24,07%
							10 350 - 400	0,09	8,60%
							11 400 - 450	0,20	18,98%
							12 450 - 500	0,08	7,63%
							13 500 - 550	0,06	5,48%

39	Vecht- en Beneden-Reggegebied	ZGH2310	Stuifzandheiden met struikhei	1071	ja	2025	16 650 - 700	0,04	3,55%
							17 700 - 750	0,01	1,08%
							18 750 - 800	0,01	0,68%
						2030	2 naderende overbelasting	0,11	10,23%
							5 100 - 150	0,21	19,70%
							6 150 - 200	0,25	24,07%
							8 250 - 300	0,09	8,60%
							9 300 - 350	0,20	18,98%
							11 400 - 450	0,14	13,11%
							14 550 - 600	0,04	3,55%
							15 600 - 650	0,01	1,08%
							16 650 - 700	0,01	0,68%
		ZGH2330	Zandverstuivingen	714	ja	2018	11 400 - 450	0,36	38,65%
							12 450 - 500	0,18	19,82%
							14 550 - 600	0,19	20,52%
							16 650 - 700	0,13	14,35%
							23 1000 - 1050	0,05	5,16%
							30 1350 - 1400	0,01	1,50%
						2020	11 400 - 450	0,50	53,97%
							12 450 - 500	0,04	4,51%
							13 500 - 550	0,00	0,00%
							14 550 - 600	0,19	20,52%
							16 650 - 700	0,13	14,35%
							22 950 - 1000	0,05	5,16%
							30 1350 - 1400	0,01	1,50%
							8 250 - 300	0,08	9,01%
							9 300 - 350	0,45	48,77%
							10 350 - 400	0,01	0,70%
							11 400 - 450	0,19	20,52%
							13 500 - 550	0,13	14,35%
							19 800 - 850	0,05	5,16%
							26 1150 - 1200	0,01	1,50%
							7 200 - 250	0,36	38,65%
							8 250 - 300	0,18	19,82%
							9 300 - 350	0,00	0,00%
							10 350 - 400	0,19	20,52%
							12 450 - 500	0,13	14,35%
							17 700 - 750	0,05	5,16%
							24 1050 - 1100	0,01	1,50%
		ZGH3150baz	Meren met krabbenscheer en fonteinkruiden, buiten afgesloten zeearmen	#####	ja	#####	1 geen overbelasting	0,64	84,89%
							3 0 - 50	0,11	15,11%
						2020	1 geen overbelasting	0,64	84,89%
							2 naderende overbelasting	0,11	15,11%
						2025	1 geen overbelasting	0,75	100,00%
						2030	1 geen overbelasting	0,75	100,00%
		ZGH4010A	Vochtige heiden (hogere zandgronden)	1214	ja	2018	2 naderende overbelasting	0,25	13,26%
							3 0 - 50	0,08	4,26%
							4 50 - 100	0,46	24,72%
							5 100 - 150	0,40	21,44%
							6 150 - 200	0,20	10,79%
							7 200 - 250	0,01	0,54%
							8 250 - 300	0,03	1,69%
							9 300 - 350	0,11	5,85%
							10 350 - 400	0,07	3,53%
							12 450 - 500	0,04	1,99%
							13 500 - 550	0,11	5,84%
							19 800 - 850	0,17	8,98%
						2020	1 geen overbelasting	0,17	8,98%
							2 naderende overbelasting	0,16	8,54%
							4 50 - 100	0,86	46,16%
							5 100 - 150	0,13	6,80%
							6 150 - 200	0,07	3,99%
							7 200 - 250	0,02	1,02%
							8 250 - 300	0,02	1,22%
							9 300 - 350	0,11	5,85%
							10 350 - 400	0,07	3,53%
							12 450 - 500	0,12	6,72%
							13 500 - 550	0,02	1,12%
							18 750 - 800	0,11	6,08%
						2025	1 geen overbelasting	0,32	17,52%
							2 naderende overbelasting	0,86	46,16%
							3 0 - 50	0,20	10,79%
							4 50 - 100	0,01	0,54%
							5 100 - 150	0,03	1,69%
							6 150 - 200	0,11	5,85%
							7 200 - 250	0,07	3,53%
							9 300 - 350	0,12	6,72%
							10 350 - 400	0,02	1,12%
							15 600 - 650	0,11	6,08%
							1 geen overbelasting	1,18	63,69%
							2 naderende overbelasting	0,20	10,79%
							3 0 - 50	0,02	1,02%
							4 50 - 100	0,02	1,22%
							5 100 - 150	0,17	9,38%
							7 200 - 250	0,04	1,99%
							8 250 - 300	0,11	5,84%
							13 500 - 550	0,11	6,08%
		ZGH4030	Droge heiden	1071	ja	2018	4 50 - 100	0,04	2,47%
							5 100 - 150	0,10	6,90%
							6 150 - 200	0,15	10,12%
							7 200 - 250	0,01	0,73%
							8 250 - 300	0,16	10,45%
							9 300 - 350	0,77	51,35%
							11 400 - 450	0,12	7,97%
							12 450 - 500	0,11	7,43%
							13 500 - 550	0,01	0,88%
							15 600 - 650	0,02	1,66%
							16 650 - 700	0,00	0,03%
						2020	4 50 - 100	0,04	2,47%
							5 100 - 150	0,26	17,02%
							7 200 - 250	0,11	7,12%
							8 250 - 300	0,84	55,42%
							10 350 - 400	0,06	3,72%
							11 400 - 450	0,06	4,25%
							12 450 - 500	0,11	7,43%
							13 500 - 550	0,01	0,88%
							14 550 - 600	0,02	1,66%
							15 600 - 650	0,00	0,03%
						2025	2 naderende overbelasting	0,14	9,36%
							3 0 - 50	0,15	10,12%
							4 50 - 100	0,01	0,73%
							5 100 - 150	0,16	10,45%
							6 150 - 200	0,77	51,35%
							7 200 - 250	0,06	3,72%
							8 250 - 300	0,06	4,25%
							9 300 - 350	0,11	7,43%
							10 350 - 400	0,01	0,88%
							11 400 - 450	0,02	1,66%
							12 450 - 500	0,00	0,03%
						2030	1 geen overbelasting	0,04	2,47%
							2 naderende overbelasting	0,26	17,02%
							3 0 - 50	0,11	7,12%
							4 50 - 100	0,84	55,42%
							6 150 - 200	0,12	7,97%
							7 200 - 250	0,11	7,43%
							8 250 - 300	0,01	0,88%
							10 350 - 400	0,02	1,66%
							11 400 - 450	0,00	0,03%

39	Vecht- en Beneden-Reggegebied	ZGH7120ah	Herstellende hoogvenen, actief hoogveen	500	ja	2018	22 950 - 1000	0,00	3,40%							
							23 1000 - 1050	0,11	78,49%							
							25 1100 - 1150	0,02	12,57%							
													2020	29 1300 - 1350	0,01	5,53%
														22 950 - 1000	0,05	33,58%
														23 1000 - 1050	0,07	48,31%
														24 1050 - 1100	0,02	12,57%
														29 1300 - 1350	0,01	5,53%
													2025	19 800 - 850	0,05	33,58%
														20 850 - 900	0,07	48,31%
														21 900 - 950	0,02	12,57%
														25 1100 - 1150	0,01	5,53%
													2030	17 700 - 750	0,00	3,40%
														18 750 - 800	0,11	78,49%
														20 850 - 900	0,02	12,57%
														23 1000 - 1050	0,01	5,53%
									ZGH9120	Beuken-eikenbossen met hulst	1429	ja	2018	10 350 - 400	0,20	9,36%
														14 550 - 600	0,65	30,70%
														15 600 - 650	0,25	11,67%
														17 700 - 750	0,89	42,30%
														18 750 - 800	0,00	0,23%
													2020	19 800 - 850	0,12	5,75%
														10 350 - 400	0,20	9,36%
														13 500 - 550	0,50	23,63%
														14 550 - 600	0,15	7,07%
														15 600 - 650	0,25	11,67%
														16 650 - 700	0,89	42,30%
														18 750 - 800	0,13	5,98%
													2025	7 200 - 250	0,20	9,36%
														10 350 - 400	0,65	30,70%
														11 400 - 450	0,25	11,67%
														12 450 - 500	0,89	42,30%
							14 550 - 600	0,13	5,98%							
						2030	5 100 - 150	0,20	9,36%							
							8 250 - 300	0,65	30,70%							
							9 300 - 350	0,25	11,67%							
							10 350 - 400	0,89	42,30%							
							12 450 - 500	0,13	5,98%							
		ZGH91E0C	Vochtige alluviale bossen (beekbegeleidende bossen)	#####	ja	#####	1 geen overbelasting	0,28	100,00%							
						2020	1 geen overbelasting	0,28	100,00%							
						2025	1 geen overbelasting	0,28	100,00%							
						2030	1 geen overbelasting	0,28	100,00%							
40	Engbertsdijkvenen	H4030	Droge heiden	1071	ja	2018	5 100 - 150	2,29	28,27%							
							6 150 - 200	2,64	32,63%							
							7 200 - 250	0,68	8,39%							
							8 250 - 300	1,21	14,92%							
							9 300 - 350	1,15	14,17%							
													11 400 - 450	0,11	1,39%	
												2020	12 450 - 500	0,02	0,24%	
													5 100 - 150	4,93	60,89%	
													7 200 - 250	1,41	17,47%	
													8 250 - 300	0,87	10,80%	
													9 300 - 350	0,74	9,20%	
													11 400 - 450	0,13	1,63%	
												2025	2 naderende overbelasting	2,29	28,27%	
													3 0 - 50	2,64	32,63%	
													4 50 - 100	1,35	16,71%	
													5 100 - 150	0,53	6,59%	
													6 150 - 200	1,15	14,17%	
													8 250 - 300	0,13	1,63%	
												2030	1 geen overbelasting	2,29	28,27%	
													2 naderende overbelasting	2,64	32,63%	
													3 0 - 50	1,89	23,31%	
													4 50 - 100	1,15	14,17%	
													6 150 - 200	0,13	1,63%	
									H7110A	Actieve hoogvenen (hoogveenlandschap)	500	ja	2018	17 700 - 750	0,10	100,00%
													2020	16 650 - 700	0,09	82,68%
														17 700 - 750	0,02	17,32%
													2025	14 550 - 600	0,10	100,00%
													2030	12 450 - 500	0,10	100,00%
									H7120	Herstellende hoogvenen	500	ja	2018	15 600 - 650	5,01	0,81%
														16 650 - 700	117,66	19,04%
														17 700 - 750	221,73	35,89%
														18 750 - 800	58,16	9,41%
														19 800 - 850	32,67	5,29%
														20 850 - 900	23,54	3,81%
														21 900 - 950	21,97	3,56%
														22 950 - 1000	21,76	3,52%
														23 1000 - 1050	20,11	3,26%
														24 1050 - 1100	21,06	3,41%
														25 1100 - 1150	13,36	2,16%
														26 1150 - 1200	8,62	1,40%
														27 1200 - 1250	9,61	1,56%
														28 1250 - 1300	13,20	2,14%
														29 1300 - 1350	5,90	0,95%
														30 1350 - 1400	7,16	1,16%
														31 1400 - 1450	3,08	0,50%
														32 1450 - 1500	4,54	0,74%
														33 1500 - 1550	4,26	0,69%
														34 1550 - 1600	2,00	0,32%
														35 1600 - 1650	1,40	0,23%
														36 1650 - 1700	1,00	0,16%
													2020	14 550 - 600	1,21	0,20%
														15 600 - 650	15,95	2,58%
														16 650 - 700	255,38	41,34%
														17 700 - 750	112,54	18,22%
														18 750 - 800	36,44	5,90%
														19 800 - 850	30,21	4,89%
														20 850 - 900	22,31	3,61%
							21 900 - 950	19,31	3,13%							
							22 950 - 1000	22,47	3,64%							
							23 1000 - 1050	21,71	3,51%							
							24 1050 - 1100	15,84	2,56%							
							25 1100 - 1150	11,00	1,78%							
							26 1150 - 1200	4,94	0,80%							
							27 1200 - 1250	13,46	2,18%							
							28 1250 - 1300	9,14	1,48%							
							29 1300 - 1350	9,09	1,47%							
							30 1350 - 1400	2,62	0,42%							
							31 1400 - 1450	5,52	0,89%							
							32 1450 - 1500	3,30	0,53%							
							33 1500 - 1550	2,95	0,48%							
							34 1550 - 1600	1,40	0,23%							
							35 1600 - 1650	1,00	0,16%							
						2025	12 450 - 500	4,53	0,73%							
							13 500 - 550	96,24	15,58%							
							14 550 - 600	243,24	39,37%							
							15 600 - 650	62,94	10,19%							
							16 650 - 700	37,59	6,09%							
							17 700 - 750	17,67	2,86%							
							18 750 - 800	23,37	3,78%							
							19 800 - 850	24,31	3,94%							
							20 850 - 900	24,17	3,91%							
							21 900 - 950	18,28	2,96%							
							22 950 - 1000	11,10	1,80%							
							23 1000 - 1050	6,87	1,11%							
							24 1050 - 1100	13,36	2,16%							
							25 1100 - 1150	9,64	1,56%							

40	Engbertsdijkvenen	H7120	Herstellende hoogvenen	500	ja	2025	26 1150 - 1200	8,20	1,33%							
							27 1200 - 1250	3,08	0,50%							
							28 1250 - 1300	5,00	0,81%							
							29 1300 - 1350	4,36	0,71%							
							30 1350 - 1400	2,27	0,37%							
							31 1400 - 1450	1,55	0,25%							
							2020	10 350 - 400	0,52	0,08%						
							11 400 - 450	8,84	1,43%							
							12 450 - 500	253,12	40,97%							
							13 500 - 550	122,21	19,78%							
							14 550 - 600	49,25	7,02%							
							15 600 - 650	27,84	4,51%							
							16 650 - 700	25,14	4,07%							
							17 700 - 750	21,54	3,49%							
							18 750 - 800	25,49	4,13%							
							19 800 - 850	19,97	3,23%							
							20 850 - 900	14,49	2,34%							
							21 900 - 950	6,81	1,10%							
							22 950 - 1000	11,82	1,91%							
							23 1000 - 1050	12,18	1,97%							
							24 1050 - 1100	8,20	1,33%							
							25 1100 - 1150	4,05	0,66%							
							26 1150 - 1200	5,68	0,92%							
							27 1200 - 1250	3,26	0,53%							
							28 1250 - 1300	2,28	0,37%							
							29 1300 - 1350	1,00	0,16%							
							41	Boetelerveld	H3130	Zwakgebufferde vennen	571	ja	2018	19 800 - 850	0,00	0,00%
							22 950 - 1000							0,03	21,60%	
							23 1000 - 1050							0,04	27,73%	
							26 1150 - 1200							0,05	37,66%	
							27 1200 - 1250							0,02	12,16%	
2020	19 800 - 850	0,00	0,84%													
22 950 - 1000	0,07	49,34%														
25 1100 - 1150	0,05	37,66%														
26 1150 - 1200	0,02	12,16%														
2025	16 650 - 700	0,00	0,84%													
19 800 - 850	0,07	49,34%														
22 950 - 1000	0,05	37,66%														
23 1000 - 1050	0,02	12,16%														
2020	15 600 - 650	0,00	0,84%													
17 700 - 750	0,03	21,60%														
18 750 - 800	0,04	27,73%														
21 900 - 950	0,07	49,82%														
H4010A	Vochtige heiden (hogere zandgronden)	1214	ja	2018	3 0 - 50	0,96	2,24%									
4 50 - 100					3,81	8,90%										
5 100 - 150					4,87	11,38%										
6 150 - 200					1,53	3,57%										
7 200 - 250					3,49	8,16%										
8 250 - 300					1,15	2,69%										
9 300 - 350					4,66	10,89%										
10 350 - 400					3,02	7,06%										
11 400 - 450					3,59	8,39%										
12 450 - 500					2,79	6,52%										
13 500 - 550					2,37	5,53%										
14 550 - 600					1,49	3,49%										
15 600 - 650					2,15	5,01%										
16 650 - 700					2,29	5,36%										
17 700 - 750					1,69	3,94%										
18 750 - 800					0,60	1,41%										
19 800 - 850					0,28	0,66%										
20 850 - 900					0,85	1,98%										
21 900 - 950					0,08	0,18%										
22 950 - 1000					0,38	0,88%										
23 1000 - 1050					0,06	0,14%										
24 1050 - 1100					0,69	1,62%										
2020					3 0 - 50	2,59	6,05%									
4 50 - 100					3,79	8,85%										
5 100 - 150					4,70	10,98%										
6 150 - 200					1,24	2,91%										
7 200 - 250					2,33	5,45%										
8 250 - 300					4,01	9,38%										
9 300 - 350					3,28	7,66%										
10 350 - 400					3,37	7,87%										
11 400 - 450					3,44	8,05%										
12 450 - 500	1,94	4,53%														
13 500 - 550	2,58	6,03%														
14 550 - 600	1,25	2,92%														
15 600 - 650	3,17	7,41%														
16 650 - 700	1,18	2,75%														
17 700 - 750	1,56	3,65%														
18 750 - 800	0,24	0,56%														
19 800 - 850	0,80	1,88%														
20 850 - 900	0,11	0,25%														
21 900 - 950	0,27	0,63%														
22 950 - 1000	0,18	0,43%														
23 1000 - 1050	0,65	1,51%														
24 1050 - 1100	0,11	0,25%														
2025	1 geen overbelasting	3,11	7,27%													
2 naderende overbelasting	7,17	16,76%														
3 0 - 50	0,88	2,05%														
4 50 - 100	3,49	8,16%														
5 100 - 150	3,00	7,02%														
6 150 - 200	4,18	9,76%														
7 200 - 250	2,94	6,86%														
8 250 - 300	3,38	7,91%														
9 300 - 350	2,54	5,93%														
10 350 - 400	2,47	5,77%														
11 400 - 450	1,46	3,41%														
12 450 - 500	3,07	7,18%														
13 500 - 550	2,15	5,03%														
14 550 - 600	0,73	1,71%														
15 600 - 650	0,56	1,30%														
16 650 - 700	0,44	1,04%														
17 700 - 750	0,27	0,63%														
18 750 - 800	0,18	0,43%														
19 800 - 850	0,65	1,51%														
20 850 - 900	0,11	0,25%														
2020	1 geen overbelasting	10,28	24,02%													
2 naderende overbelasting	2,77	6,48%														
3 0 - 50	2,65	6,19%														
4 50 - 100	3,44	8,05%														
5 100 - 150	4,33	10,13%														
6 150 - 200	3,59	8,39%														
7 200 - 250	3,52	8,24%														
8 250 - 300	2,10	4,91%														
9 300 - 350	1,49	3,49%														
10 350 - 400	3,20	7,47%														
11 400 - 450	1,94	4,53%														
12 450 - 500	1,13	2,63%														
13 500 - 550	0,69	1,60%														
14 550 - 600	0,44	1,04%														
15 600 - 650	0,27	0,63%														
16 650 - 700	0,24	0,57%														
17 700 - 750	0,69	1,62%														
H4030	Droge heiden	1071	nee	2018	11 400 - 450	0,09	41,71%									
14 550 - 600					0,10	47,62%										
15 600 - 650					0,02	10,67%										
2020					11 400 - 450	0,09	41,71%									
14 550 - 600	0,10	47,62%														

41	Boetelerveld	H4030	Droge heiden	1071	nee	2020	15 600 - 650	0,02	10,67%
						2025	8 250 - 300	0,09	41,71%
							11 400 - 450	0,10	47,62%
							12 450 - 500	0,02	10,67%
						2030	6 150 - 200	0,09	41,71%
							9 300 - 350	0,10	47,62%
							10 350 - 400	0,02	10,67%
							15 600 - 650	0,00	12,29%
							19 800 - 850	0,03	87,71%
							15 600 - 650	0,00	12,29%
			19 800 - 850	0,03	87,71%				
			12 450 - 500	0,00	12,29%				
			15 600 - 650	0,03	87,71%				
			10 350 - 400	0,00	12,29%				
			14 550 - 600	0,03	87,71%				
			14 550 - 600	0,16	35,72%				
			16 650 - 700	0,13	28,31%				
			17 700 - 750	0,07	15,90%				
			19 800 - 850	0,01	1,45%				
			21 900 - 950	0,08	18,63%				
			2020	13 500 - 550	0,04	9,34%			
				14 550 - 600	0,12	26,38%			
				15 600 - 650	0,13	28,31%			
				17 700 - 750	0,07	15,90%			
				19 800 - 850	0,01	1,45%			
				20 850 - 900	0,08	17,10%			
				21 900 - 950	0,01	1,52%			
				2025	11 400 - 450	0,16	35,72%		
					12 450 - 500	0,11	24,49%		
					13 500 - 550	0,02	3,81%		
					14 550 - 600	0,07	15,90%		
					16 650 - 700	0,01	1,45%		
					17 700 - 750	0,08	17,10%		
					18 750 - 800	0,01	1,52%		
				2030	9 300 - 350	0,04	9,34%		
					10 350 - 400	0,12	26,38%		
					11 400 - 450	0,13	28,31%		
					12 450 - 500	0,07	15,90%		
					15 600 - 650	0,01	1,45%		
					16 650 - 700	0,08	18,63%		
					9 300 - 350	0,01	8,73%		
					13 500 - 550	0,05	30,44%		
					13 500 - 550	0,10	60,83%		
					9 300 - 350	0,01	8,73%		
					12 450 - 500	0,05	30,44%		
					13 500 - 550	0,10	60,83%		
				2025	6 150 - 200	0,01	8,73%		
					9 300 - 350	0,05	30,44%		
					10 350 - 400	0,10	60,83%		
				2030	5 100 - 150	0,01	8,73%		
					8 250 - 300	0,05	30,44%		
					9 300 - 350	0,10	60,83%		
					2018	1 geen overbelasting	1,31	17,94%	
						2 naderende overbelasting	0,61	8,35%	
						3 0 - 50	0,50	6,92%	
						4 50 - 100	0,50	6,89%	
						5 100 - 150	0,47	6,43%	
						6 150 - 200	0,23	3,14%	
						7 200 - 250	0,75	10,23%	
						8 250 - 300	0,75	10,34%	
						9 300 - 350	0,70	9,62%	
						10 350 - 400	0,04	0,61%	
						11 400 - 450	0,04	0,61%	
						12 450 - 500	0,15	2,12%	
						13 500 - 550	0,34	4,69%	
						14 550 - 600	0,22	2,99%	
						15 600 - 650	0,02	0,32%	
						17 700 - 750	0,08	1,09%	
						18 750 - 800	0,35	4,84%	
						19 800 - 850	0,21	2,84%	
					2020	1 geen overbelasting	1,68	23,16%	
						2 naderende overbelasting	0,73	10,05%	
						3 0 - 50	0,35	4,83%	
						4 50 - 100	0,54	7,49%	
						5 100 - 150	0,09	1,18%	
						6 150 - 200	0,34	4,73%	
						7 200 - 250	0,99	13,64%	
						8 250 - 300	0,38	5,18%	
						9 300 - 350	0,74	10,23%	
						10 350 - 400	0,01	0,16%	
						11 400 - 450	0,18	2,52%	
						12 450 - 500	0,28	3,89%	
						13 500 - 550	0,07	0,96%	
						14 550 - 600	0,21	2,88%	
						15 600 - 650	0,02	0,32%	
						16 650 - 700	0,08	1,09%	
						17 700 - 750	0,35	4,84%	
						19 800 - 850	0,21	2,84%	
					2025	1 geen overbelasting	2,92	40,11%	
						2 naderende overbelasting	0,47	6,52%	
						3 0 - 50	0,90	12,39%	
						4 50 - 100	0,44	6,08%	
						5 100 - 150	0,50	6,89%	
						6 150 - 200	0,62	8,53%	
						7 200 - 250	0,01	0,16%	
						8 250 - 300	0,18	2,52%	
						9 300 - 350	0,35	4,86%	
						10 350 - 400	0,21	2,88%	
						11 400 - 450	0,02	0,32%	
						12 450 - 500	0,08	1,09%	
				13 500 - 550	0,35	4,84%			
				15 600 - 650	0,21	2,84%			
			2030	1 geen overbelasting	3,61	49,64%			
				2 naderende overbelasting	0,78	10,67%			
				3 0 - 50	0,72	9,95%			
				4 50 - 100	0,74	10,23%			
				5 100 - 150	0,01	0,07%			
				6 150 - 200	0,04	0,53%			
				7 200 - 250	0,44	6,08%			
				8 250 - 300	0,06	0,85%			
				9 300 - 350	0,23	3,20%			
				11 400 - 450	0,43	5,93%			
				12 450 - 500	0,21	2,84%			
				37 1700 - 1750	0,02	100,00%			
				37 1700 - 1750	0,02	100,00%			
				32 1450 - 1500	0,02	100,00%			
				30 1350 - 1400	0,02	100,00%			
				2018	15 600 - 650	0,08	100,00%		
				2020	14 550 - 600	0,08	100,00%		
				2025	12 450 - 500	0,08	100,00%		
				2030	10 350 - 400	0,08	100,00%		
				2018	2 naderende overbelasting	0,00	0,01%		
					5 100 - 150	0,10	13,56%		
					16 650 - 700	0,34	46,93%		
					17 700 - 750	0,18	25,31%		
					18 750 - 800	0,09	12,43%		
					19 800 - 850	0,01	1,76%		
				2020	1 geen overbelasting	0,00	0,01%		
					4 50 - 100	0,10	13,56%		
42	Sallandse Heuvelrug	H3160	Zure vennen	714	ja	2018	15 600 - 650	0,08	100,00%
						2020	14 550 - 600	0,08	100,00%
						2025	12 450 - 500	0,08	100,00%
						2030	10 350 - 400	0,08	100,00%
						2018	2 naderende overbelasting	0,00	0,01%
							5 100 - 150	0,10	13,56%
							16 650 - 700	0,34	46,93%
							17 700 - 750	0,18	25,31%
							18 750 - 800	0,09	12,43%
							19 800 - 850	0,01	1,76%
		2020	1 geen overbelasting	0,00	0,01%				
			4 50 - 100	0,10	13,56%				

42	Sallandse Heuvelrug	H4010A	Vochtige heiden (hogere zandgronden)	1214	ja	2020	16 650 - 700	0,34	46,93%
							17 700 - 750	0,28	37,75%
							18 750 - 800	0,01	1,47%
							19 800 - 850	0,00	0,29%
						2025	1 geen overbelasting	0,00	0,01%
							2 naderende overbelasting	0,10	13,56%
							12 450 - 500	0,34	46,93%
							13 500 - 550	0,28	37,75%
							14 550 - 600	0,01	1,47%
							15 600 - 650	0,00	0,29%
						2030	1 geen overbelasting	0,10	13,57%
							10 350 - 400	0,34	46,93%
							11 400 - 450	0,28	37,75%
							12 450 - 500	0,01	1,47%
							13 500 - 550	0,00	0,29%
		H4030	Droge heiden	1071	ja	2018	2 naderende overbelasting	2,00	0,20%
							3 0 - 50	448,66	44,00%
							4 50 - 100	229,72	22,53%
							5 100 - 150	87,21	8,55%
							6 150 - 200	56,84	5,57%
							7 200 - 250	34,98	3,43%
							8 250 - 300	32,57	3,19%
							9 300 - 350	27,33	2,68%
							10 350 - 400	26,00	2,55%
							11 400 - 450	11,39	1,12%
							12 450 - 500	14,14	1,39%
							13 500 - 550	7,08	0,69%
							14 550 - 600	10,01	0,98%
							15 600 - 650	6,49	0,64%
							16 650 - 700	2,61	0,26%
							17 700 - 750	2,40	0,24%
							18 750 - 800	5,37	0,53%
							19 800 - 850	3,58	0,35%
							20 850 - 900	2,99	0,29%
							21 900 - 950	3,09	0,30%
							22 950 - 1000	2,03	0,20%
							23 1000 - 1050	2,45	0,24%
							24 1050 - 1100	0,41	0,04%
							25 1100 - 1150	0,07	0,01%
							26 1150 - 1200	0,07	0,01%
							28 1250 - 1300	0,04	0,00%
							37 1700 - 1750	0,05	0,00%
						2020	2 naderende overbelasting	240,85	23,62%
							3 0 - 50	378,83	37,16%
							4 50 - 100	115,35	11,31%
							5 100 - 150	64,61	6,34%
							6 150 - 200	48,31	4,74%
							7 200 - 250	29,58	2,90%
							8 250 - 300	28,57	2,80%
							9 300 - 350	30,03	2,95%
							10 350 - 400	15,86	1,56%
							11 400 - 450	13,53	1,33%
							12 450 - 500	11,88	1,17%
							13 500 - 550	6,27	0,61%
							14 550 - 600	8,48	0,83%
							15 600 - 650	3,51	0,34%
							16 650 - 700	3,37	0,33%
							17 700 - 750	4,05	0,40%
							18 750 - 800	4,47	0,44%
							19 800 - 850	3,20	0,31%
							20 850 - 900	4,30	0,42%
							21 900 - 950	0,46	0,05%
							22 950 - 1000	2,28	0,22%
							23 1000 - 1050	1,56	0,15%
							24 1050 - 1100	0,14	0,01%
							27 1200 - 1250	0,04	0,00%
							34 1550 - 1600	0,05	0,00%
						2025	1 geen overbelasting	598,93	58,74%
							2 naderende overbelasting	167,75	16,45%
							3 0 - 50	60,28	5,91%
							4 50 - 100	39,14	3,84%
							5 100 - 150	35,25	3,46%
							6 150 - 200	27,96	2,74%
							7 200 - 250	21,03	2,06%
							8 250 - 300	14,19	1,39%
							9 300 - 350	12,28	1,20%
							10 350 - 400	8,18	0,80%
							11 400 - 450	7,15	0,70%
							12 450 - 500	4,71	0,46%
							13 500 - 550	3,58	0,35%
							14 550 - 600	5,11	0,50%
							15 600 - 650	3,33	0,33%
							16 650 - 700	4,55	0,45%
							17 700 - 750	2,04	0,20%
							18 750 - 800	2,32	0,23%
							19 800 - 850	1,56	0,15%
							20 850 - 900	0,07	0,01%
							21 900 - 950	0,07	0,01%
							23 1000 - 1050	0,04	0,00%
							30 1350 - 1400	0,05	0,00%
						2030	1 geen overbelasting	764,73	75,00%
							2 naderende overbelasting	78,46	7,70%
							3 0 - 50	35,28	3,46%
							4 50 - 100	31,32	3,07%
							5 100 - 150	33,52	3,29%
							6 150 - 200	13,81	1,35%
							7 200 - 250	16,88	1,66%
							8 250 - 300	6,88	0,68%
							9 300 - 350	10,24	1,00%
							10 350 - 400	4,52	0,44%
							11 400 - 450	3,50	0,34%
							12 450 - 500	5,96	0,58%
							13 500 - 550	3,74	0,37%
							14 550 - 600	4,57	0,45%
							15 600 - 650	2,04	0,20%
							16 650 - 700	2,58	0,25%
							17 700 - 750	1,30	0,13%
							18 750 - 800	0,14	0,01%
							19 800 - 850	0,00	0,00%
							21 900 - 950	0,04	0,00%
							27 1200 - 1250	0,05	0,00%
		H5130	Jeneverbesstruwelen	1071	ja	2018	3 0 - 50	0,86	14,08%
							4 50 - 100	0,14	2,32%
							5 100 - 150	1,19	19,57%
							6 150 - 200	0,32	5,23%
							7 200 - 250	0,08	1,32%
							8 250 - 300	0,24	3,88%
							9 300 - 350	0,32	5,28%
							10 350 - 400	0,53	8,70%
							11 400 - 450	0,12	1,91%
							12 450 - 500	0,69	11,42%
							13 500 - 550	0,45	7,40%
							14 550 - 600	0,37	6,01%
							15 600 - 650	0,31	5,10%
							16 650 - 700	0,25	4,15%
							18 750 - 800	0,01	0,23%
							19 800 - 850	0,06	0,91%
							20 850 - 900	0,15	2,50%
						2020	2 naderende overbelasting	0,01	0,21%

42	Sallandse Heuvelrug	H5130	Jeneverbesstruwelen	1071	ja	2020	3 0 - 50	0,96	15,86%
							4 50 - 100	1,06	17,48%
							5 100 - 150	0,41	6,72%
							6 150 - 200	0,14	2,25%
							7 200 - 250	0,06	1,04%
							8 250 - 300	0,44	7,26%
							9 300 - 350	0,57	9,29%
							10 350 - 400	0,02	0,27%
							11 400 - 450	0,81	13,32%
							12 450 - 500	0,02	0,32%
							13 500 - 550	0,80	13,09%
							14 550 - 600	0,09	1,49%
							15 600 - 650	0,22	3,61%
							16 650 - 700	0,25	4,15%
							17 700 - 750	0,01	0,23%
							18 750 - 800	0,06	0,91%
							19 800 - 850	0,15	2,50%
						2025	1 geen overbelasting	0,98	16,07%
							2 naderende overbelasting	1,21	19,90%
							3 0 - 50	0,32	5,23%
							4 50 - 100	0,09	1,50%
							5 100 - 150	0,23	3,70%
							6 150 - 200	0,42	6,88%
							7 200 - 250	0,43	7,09%
							8 250 - 300	0,62	10,15%
							9 300 - 350	0,21	3,50%
							10 350 - 400	0,80	13,09%
							11 400 - 450	0,19	3,08%
							12 450 - 500	0,38	6,18%
							14 550 - 600	0,01	0,23%
							15 600 - 650	0,21	3,41%
						2030	1 geen overbelasting	2,19	35,97%
							2 naderende overbelasting	0,32	5,23%
							3 0 - 50	0,14	2,27%
							4 50 - 100	0,45	7,35%
							5 100 - 150	0,58	9,56%
							6 150 - 200	0,25	4,07%
							7 200 - 250	0,56	9,25%
							8 250 - 300	0,45	7,40%
							9 300 - 350	0,46	7,50%
							10 350 - 400	0,22	3,61%
							11 400 - 450	0,25	4,15%
							12 450 - 500	0,01	0,23%
							13 500 - 550	0,21	3,41%
		H6230	Heischrale graslanden	714	ja	2018	10 350 - 400	0,10	19,74%
							11 400 - 450	0,20	40,52%
							12 450 - 500	0,02	4,69%
							13 500 - 550	0,02	4,37%
							15 600 - 650	0,02	3,07%
							16 650 - 700	0,02	4,22%
							19 800 - 850	0,02	4,84%
							21 900 - 950	0,00	0,80%
							22 950 - 1000	0,01	2,77%
							29 1300 - 1350	0,02	3,89%
							30 1350 - 1400	0,04	8,71%
							31 1400 - 1450	0,01	2,38%
						2020	9 300 - 350	0,00	0,77%
							10 350 - 400	0,28	56,28%
							11 400 - 450	0,04	7,93%
							13 500 - 550	0,02	4,37%
							14 550 - 600	0,02	3,07%
							16 650 - 700	0,02	4,22%
							18 750 - 800	0,02	4,84%
							20 850 - 900	0,00	0,66%
							21 900 - 950	0,00	0,13%
							22 950 - 1000	0,01	2,77%
							28 1250 - 1300	0,02	3,89%
							29 1300 - 1350	0,04	8,71%
							31 1400 - 1450	0,01	2,38%
						2025	7 200 - 250	0,03	6,34%
							8 250 - 300	0,27	53,92%
							9 300 - 350	0,02	4,69%
							10 350 - 400	0,02	4,37%
							12 450 - 500	0,02	3,07%
							13 500 - 550	0,02	4,22%
							15 600 - 650	0,02	4,84%
							17 700 - 750	0,00	0,66%
							18 750 - 800	0,00	0,13%
							19 800 - 850	0,01	2,77%
							25 1100 - 1150	0,05	9,31%
							26 1150 - 1200	0,02	3,28%
							27 1200 - 1250	0,01	2,38%
						2030	6 150 - 200	0,15	29,46%
							7 200 - 250	0,15	30,80%
							8 250 - 300	0,02	4,69%
							9 300 - 350	0,02	4,37%
							10 350 - 400	0,02	3,07%
							12 450 - 500	0,02	4,22%
							14 550 - 600	0,02	4,84%
							15 600 - 650	0,00	0,13%
							16 650 - 700	0,00	0,13%
							17 700 - 750	0,01	2,77%
							23 1000 - 1050	0,06	12,60%
							25 1100 - 1150	0,01	2,38%
		H7110B	Actieve hoogvenen (heideveentjes)	786	ja	2018	16 650 - 700	0,30	78,14%
							17 700 - 750	0,06	16,07%
							21 900 - 950	0,02	5,80%
						2020	16 650 - 700	0,36	94,20%
							21 900 - 950	0,02	5,80%
						2025	13 500 - 550	0,30	78,14%
							14 550 - 600	0,06	16,07%
							17 700 - 750	0,02	5,80%
						2030	11 400 - 450	0,30	78,14%
							12 450 - 500	0,06	16,07%
							16 650 - 700	0,02	5,80%
		H7150	Pioniervegetaties met snavelbiezen	1429	ja	2018	1 geen overbelasting	0,15	100,00%
						2020	1 geen overbelasting	0,15	100,00%
						2025	1 geen overbelasting	0,15	100,00%
						2030	1 geen overbelasting	0,15	100,00%
		H9999-42	Habitatype onbekend/onzeker KDW op basis meest kritische relevante type (H3160,H6230).	714	ja	#####	13 500 - 550	0,20	26,78%
							26 1150 - 1200	0,28	37,79%
							27 1200 - 1250	0,22	29,33%
							28 1250 - 1300	0,05	6,10%
						2020	12 450 - 500	0,20	26,78%
							26 1150 - 1200	0,28	37,79%
							27 1200 - 1250	0,26	35,43%
						2025	10 350 - 400	0,20	26,78%
							22 950 - 1000	0,28	37,79%
							23 1000 - 1050	0,26	35,43%
						2030	9 300 - 350	0,20	26,78%
							20 850 - 900	0,28	37,79%
							21 900 - 950	0,26	35,43%
							4 50 - 100	0,02	1,41%
43	Wierdense Veld	H4030	Droge heiden	1071	ja	2018	5 100 - 150	0,60	41,42%
							6 150 - 200	0,15	10,69%
							7 200 - 250	0,48	33,30%
							11 400 - 450	0,19	13,17%
							12 450 - 500	0,00	0,01%

43	Wierdense Veld	H4030	Droge heiden	1071	ja	2020	4 50 - 100	0,57	39,13%						
							5 100 - 150	0,21	14,39%						
							6 150 - 200	0,10	7,19%						
							7 200 - 250	0,38	26,11%						
							10 350 - 400	0,19	13,17%						
							11 400 - 450	0,00	0,01%						
							2025	2 naderende overbelasting	0,62	42,82%					
							3 0 - 50	0,15	10,69%						
							4 50 - 100	0,48	33,30%						
							8 250 - 300	0,19	13,19%						
							2030	1 geen overbelasting	0,62	42,82%					
							2 naderende overbelasting	0,26	17,87%						
							3 0 - 50	0,38	26,11%						
							6 150 - 200	0,19	13,17%						
							7 200 - 250	0,00	0,01%						
		H6230dka	Heischrale graslanden, droog kalkarm	857	ja	2018	11 400 - 450	0,01	2,54%						
							12 450 - 500	0,01	6,66%						
							13 500 - 550	0,19	90,79%						
							2020	10 350 - 400	0,01	2,54%					
							11 400 - 450	0,01	6,66%						
							12 450 - 500	0,19	90,79%						
							2025	8 250 - 300	0,01	2,54%					
							9 300 - 350	0,01	6,66%						
							10 350 - 400	0,19	90,79%						
							2030	6 150 - 200	0,01	2,54%					
							8 250 - 300	0,20	97,46%						
							H7110A	Actieve hoogvenen (hoogveenlandschap)	500	ja	2018	17 700 - 750	0,01	100,00%	
												2020	16 650 - 700	0,01	100,00%
												2025	14 550 - 600	0,01	100,00%
												2030	13 500 - 550	0,01	100,00%
		H7120	Herstellende hoogvenen	500	ja	2018						15 600 - 650	32,98	8,62%	
							16 650 - 700	159,52	41,70%						
							17 700 - 750	63,01	16,47%						
							18 750 - 800	38,11	9,96%						
							19 800 - 850	24,41	6,38%						
							20 850 - 900	16,97	4,44%						
							21 900 - 950	13,83	3,62%						
							22 950 - 1000	10,44	2,73%						
							23 1000 - 1050	5,99	1,56%						
							24 1050 - 1100	2,22	0,58%						
							25 1100 - 1150	3,50	0,91%						
							26 1150 - 1200	7,19	1,88%						
							27 1200 - 1250	0,80	0,21%						
							30 1350 - 1400	0,16	0,04%						
							33 1500 - 1550	1,77	0,46%						
							34 1550 - 1600	1,00	0,26%						
							36 1650 - 1700	0,27	0,07%						
37 1700 - 1750	0,41						0,11%								
2020	15 600 - 650						140,68	36,77%							
16 650 - 700	100,61						26,30%								
17 700 - 750	42,29						11,05%								
18 750 - 800	28,02						7,32%								
19 800 - 850	19,04						4,98%								
20 850 - 900	14,70						3,84%								
21 900 - 950	12,59						3,29%								
22 950 - 1000	7,33						1,92%								
23 1000 - 1050	2,22						0,58%								
24 1050 - 1100	3,50						0,91%								
25 1100 - 1150	5,99						1,55%								
26 1150 - 1200	1,54						0,40%								
27 1200 - 1250	0,52						0,14%								
31 1400 - 1450	0,16						0,04%								
32 1450 - 1500	1,77						0,46%								
34 1550 - 1600	1,00						0,26%								
36 1650 - 1700	0,27						0,07%								
37 1700 - 1750	0,41	0,11%													
2025	12 450 - 500	13,27	3,47%												
13 500 - 550	178,83	46,74%													
14 550 - 600	69,38	18,13%													
15 600 - 650	36,81	9,62%													
16 650 - 700	23,62	6,17%													
17 700 - 750	17,74	4,64%													
18 750 - 800	13,40	3,50%													
19 800 - 850	9,54	2,49%													
20 850 - 900	4,89	1,28%													
21 900 - 950	2,73	0,71%													
22 950 - 1000	6,66	1,74%													
23 1000 - 1050	1,58	0,41%													
24 1050 - 1100	0,52	0,14%													
27 1200 - 1250	0,16	0,04%													
28 1250 - 1300	1,77	0,46%													
30 1350 - 1400	1,00	0,26%													
32 1450 - 1500	0,27	0,07%													
33 1500 - 1550	0,41	0,11%													
2030	11 400 - 450	80,49	21,04%												
12 450 - 500	150,91	39,44%													
13 500 - 550	49,33	12,89%													
14 550 - 600	31,86	8,33%													
15 600 - 650	18,90	4,94%													
16 650 - 700	17,78	4,65%													
17 700 - 750	10,00	2,61%													
18 750 - 800	7,23	1,89%													
19 800 - 850	2,78	0,73%													
20 850 - 900	7,59	1,98%													
21 900 - 950	1,34	0,35%													
22 950 - 1000	0,76	0,20%													
26 1150 - 1200	1,09	0,28%													
27 1200 - 1250	1,85	0,48%													
30 1350 - 1400	0,27	0,07%													
31 1400 - 1450	0,41	0,11%													
44	Borkeld	H2310	Stuifzandheiden met struikhei	1071	ja	2018	4 50 - 100	0,04	0,29%						
							5 100 - 150	3,77	24,93%						
							6 150 - 200	3,37	22,31%						
							7 200 - 250	1,23	8,15%						
							8 250 - 300	0,30	1,96%						
							9 300 - 350	1,17	7,76%						
							10 350 - 400	0,09	0,58%						
							11 400 - 450	1,57	10,38%						
							12 450 - 500	0,75	4,95%						
							13 500 - 550	0,15	0,99%						
							14 550 - 600	0,35	2,33%						
							15 600 - 650	0,91	6,04%						
							16 650 - 700	0,78	5,18%						
							19 800 - 850	0,02	0,13%						
							21 900 - 950	0,50	3,31%						
							22 950 - 1000	0,11	0,70%						
							24 1050 - 1100	0,00	0,01%						
							2020	4 50 - 100	3,09	20,47%					
							5 100 - 150	4,09	27,07%						
							6 150 - 200	0,44	2,89%						
							7 200 - 250	0,89	5,91%						
							8 250 - 300	1,37	9,07%						
							9 300 - 350	0,09	0,58%						
							10 350 - 400	1,18	7,81%						
							11 400 - 450	1,14	7,52%						
							12 450 - 500	0,15	0,99%						
							13 500 - 550	0,34	2,27%						
14 550 - 600	0,92	6,10%													
15 600 - 650	0,55	3,65%													

44	Borkeld	H2310	Stuifzandheiden met struikhei	1071	ja	2020	16 650 - 700	0,23	1,53%
							17 700 - 750	0,02	0,13%
							20 850 - 900	0,52	3,44%
							21 900 - 950	0,09	0,56%
							23 1000 - 1050	0,00	0,01%
						2025	2 naderende overbelasting	3,81	25,22%
							3 0 - 50	3,60	23,80%
							4 50 - 100	1,10	7,28%
							5 100 - 150	1,13	7,48%
							6 150 - 200	0,33	2,21%
							7 200 - 250	1,18	7,81%
							8 250 - 300	1,14	7,52%
							9 300 - 350	0,15	0,99%
							10 350 - 400	0,34	2,27%
							11 400 - 450	0,92	6,10%
							12 450 - 500	0,55	3,65%
							13 500 - 550	0,23	1,53%
							14 550 - 600	0,02	0,13%
							16 650 - 700	0,50	3,31%
							17 700 - 750	0,11	0,70%
							19 800 - 850	0,00	0,01%
						2030	1 geen overbelasting	3,81	25,22%
							2 naderende overbelasting	4,60	30,46%
							3 0 - 50	0,10	0,66%
							4 50 - 100	1,37	9,07%
							5 100 - 150	0,72	4,77%
							6 150 - 200	1,60	10,56%
							7 200 - 250	0,09	0,58%
							8 250 - 300	0,49	3,26%
							9 300 - 350	0,60	4,00%
							10 350 - 400	0,67	4,41%
							11 400 - 450	0,43	2,87%
							12 450 - 500	0,02	0,13%
							14 550 - 600	0,50	3,31%
							15 600 - 650	0,11	0,70%
							17 700 - 750	0,00	0,01%
		H2330	Zandverstuivingen	714	ja	2018	12 450 - 500	0,38	54,77%
							13 500 - 550	0,27	38,41%
							15 600 - 650	0,05	6,62%
							16 650 - 700	0,00	0,20%
						2020	11 400 - 450	0,30	43,28%
							12 450 - 500	0,35	49,90%
							14 550 - 600	0,05	6,62%
							15 600 - 650	0,00	0,20%
						2025	9 300 - 350	0,64	91,24%
							10 350 - 400	0,01	1,94%
							11 400 - 450	0,05	6,62%
							12 450 - 500	0,00	0,20%
						2030	7 200 - 250	0,14	19,68%
							8 250 - 300	0,51	73,51%
							10 350 - 400	0,05	6,62%
							11 400 - 450	0,00	0,20%
		H3160	Zure vennen	714	ja	2018	12 450 - 500	0,00	2,22%
							14 550 - 600	0,08	97,78%
						2020	12 450 - 500	0,00	2,22%
							14 550 - 600	0,08	97,78%
						2025	9 300 - 350	0,00	2,22%
							11 400 - 450	0,08	97,78%
						2030	8 250 - 300	0,00	2,22%
							10 350 - 400	0,08	97,78%
		H4010A	Vochtige heiden (hogere zandgronden)	1214	ja	2018	2 naderende overbelasting	0,20	9,85%
							3 0 - 50	0,62	30,33%
							4 50 - 100	0,32	15,93%
							5 100 - 150	0,36	17,72%
							10 350 - 400	0,47	23,10%
							12 450 - 500	0,06	3,06%
						2020	2 naderende overbelasting	0,75	36,79%
							3 0 - 50	0,39	19,33%
							4 50 - 100	0,35	17,13%
							5 100 - 150	0,01	0,59%
							8 250 - 300	0,17	8,29%
							9 300 - 350	0,30	14,81%
							11 400 - 450	0,06	3,06%
						2025	1 geen overbelasting	1,14	56,12%
							2 naderende overbelasting	0,36	17,72%
							6 150 - 200	0,47	23,10%
							8 250 - 300	0,06	3,06%
						2030	1 geen overbelasting	1,51	73,84%
							4 50 - 100	0,17	8,29%
							5 100 - 150	0,30	14,81%
							6 150 - 200	0,06	3,06%
		H4030	Droge heiden	1071	ja	2018	4 50 - 100	6,68	14,26%
							5 100 - 150	10,39	22,17%
							6 150 - 200	6,47	13,80%
							7 200 - 250	1,92	4,10%
							8 250 - 300	1,60	3,41%
							9 300 - 350	4,46	9,52%
							10 350 - 400	3,01	6,42%
							11 400 - 450	2,94	6,27%
							12 450 - 500	2,47	5,27%
							13 500 - 550	2,12	4,53%
							14 550 - 600	0,28	0,58%
							15 600 - 650	0,91	1,94%
							16 650 - 700	0,58	1,23%
							17 700 - 750	1,47	3,13%
							18 750 - 800	0,22	0,47%
							20 850 - 900	0,24	0,50%
							21 900 - 950	0,70	1,49%
							22 950 - 1000	0,33	0,71%
							23 1000 - 1050	0,09	0,20%
						2020	3 0 - 50	0,92	1,96%
							4 50 - 100	13,76	29,36%
							5 100 - 150	8,17	17,43%
							6 150 - 200	1,79	3,81%
							7 200 - 250	2,06	4,39%
							8 250 - 300	1,92	4,09%
							9 300 - 350	5,42	11,57%
							10 350 - 400	1,95	4,17%
							11 400 - 450	3,95	8,44%
							12 450 - 500	2,12	4,53%
							13 500 - 550	0,01	0,02%
							14 550 - 600	1,18	2,53%
							15 600 - 650	0,56	1,20%
							16 650 - 700	1,24	2,64%
							17 700 - 750	0,45	0,96%
							18 750 - 800	0,00	0,01%
							19 800 - 850	0,23	0,50%
							20 850 - 900	0,70	1,49%
							21 900 - 950	0,33	0,71%
							22 950 - 1000	0,09	0,20%
						2025	1 geen overbelasting	0,33	0,70%
							2 naderende overbelasting	16,84	35,94%
							3 0 - 50	6,80	14,51%
							4 50 - 100	2,72	5,80%
							5 100 - 150	0,90	1,91%
							6 150 - 200	6,05	12,91%
							7 200 - 250	2,01	4,30%
							8 250 - 300	4,29	9,15%
							9 300 - 350	2,12	4,53%

44	Borkeld	H4030	Droge heiden	1071	ja	2025	10 350 - 400	0,03	0,07%
							11 400 - 450	1,16	2,48%
							12 450 - 500	0,56	1,20%
							13 500 - 550	1,24	2,64%
							14 550 - 600	0,45	0,96%
							15 600 - 650	0,23	0,49%
							16 650 - 700	0,71	1,50%
							17 700 - 750	0,33	0,71%
							18 750 - 800	0,09	0,20%
						2030	1 geen overbelasting	17,34	36,99%
							2 naderende overbelasting	7,66	16,34%
							3 0 - 50	1,71	3,66%
							4 50 - 100	4,72	10,07%
							5 100 - 150	3,92	8,35%
							6 150 - 200	3,15	6,73%
							7 200 - 250	2,89	6,17%
							8 250 - 300	0,68	1,46%
							9 300 - 350	0,83	1,77%
							10 350 - 400	0,91	1,94%
							11 400 - 450	1,25	2,68%
							12 450 - 500	0,45	0,97%
							13 500 - 550	0,23	0,50%
							14 550 - 600	0,70	1,49%
							15 600 - 650	0,33	0,71%
							16 650 - 700	0,09	0,20%
		H5130	Jeneverbestruwelen	1071	ja	2018	6 150 - 200	3,51	20,36%
							7 200 - 250	1,47	8,52%
							8 250 - 300	1,96	11,36%
							9 300 - 350	2,91	16,90%
							10 350 - 400	0,78	4,55%
							11 400 - 450	2,66	15,45%
							12 450 - 500	1,65	9,55%
							13 500 - 550	0,33	1,91%
							14 550 - 600	0,89	5,17%
							15 600 - 650	0,40	2,31%
							16 650 - 700	0,02	0,13%
							17 700 - 750	0,19	1,12%
							18 750 - 800	0,40	2,30%
							20 850 - 900	0,06	0,36%
							29 1300 - 1350	0,00	0,03%
						2020	5 100 - 150	3,51	20,36%
							6 150 - 200	0,55	3,16%
							7 200 - 250	2,22	12,88%
							8 250 - 300	3,58	20,74%
							9 300 - 350	0,05	0,30%
							10 350 - 400	3,40	19,70%
							11 400 - 450	1,65	9,55%
							12 450 - 500	0,33	1,91%
							13 500 - 550	0,89	5,17%
							14 550 - 600	0,40	2,31%
							15 600 - 650	0,02	0,13%
							16 650 - 700	0,19	1,12%
							17 700 - 750	0,40	2,30%
							18 750 - 800	0,06	0,36%
							25 1100 - 1150	0,00	0,03%
						2025	2 naderende overbelasting	0,09	0,50%
							3 0 - 50	3,78	21,94%
							4 50 - 100	2,41	13,96%
							5 100 - 150	1,29	7,50%
							6 150 - 200	2,33	13,53%
							7 200 - 250	3,28	19,00%
							8 250 - 300	1,77	10,25%
							9 300 - 350	0,33	1,91%
							10 350 - 400	0,89	5,17%
							11 400 - 450	0,40	2,31%
							12 450 - 500	0,02	0,13%
							13 500 - 550	0,19	1,12%
							14 550 - 600	0,40	2,30%
							15 600 - 650	0,06	0,36%
							22 950 - 1000	0,00	0,03%
						2030	1 geen overbelasting	0,78	4,55%
							2 naderende overbelasting	4,20	24,33%
							3 0 - 50	2,13	12,36%
							4 50 - 100	2,74	15,89%
							5 100 - 150	2,60	15,05%
							6 150 - 200	0,85	4,95%
							7 200 - 250	1,89	10,93%
							8 250 - 300	0,98	5,69%
							9 300 - 350	0,40	2,31%
							10 350 - 400	0,02	0,13%
							11 400 - 450	0,19	1,12%
							12 450 - 500	0,40	2,30%
							13 500 - 550	0,06	0,36%
							20 850 - 900	0,00	0,03%
		H6230vka	Heischrale graslanden, vochtig kalkarm	714	ja	2018	15 600 - 650	0,07	21,91%
							19 800 - 850	0,03	8,52%
							20 850 - 900	0,08	22,85%
							22 950 - 1000	0,01	2,82%
							27 1200 - 1250	0,14	41,49%
							28 1250 - 1300	0,01	2,42%
						2020	14 550 - 600	0,06	19,11%
							15 600 - 650	0,01	2,80%
							18 750 - 800	0,03	8,52%
							19 800 - 850	0,08	22,85%
							21 900 - 950	0,01	2,82%
							26 1150 - 1200	0,14	41,49%
							27 1200 - 1250	0,01	2,42%
						2025	12 450 - 500	0,07	21,91%
							15 600 - 650	0,03	8,52%
							16 650 - 700	0,08	22,85%
							18 750 - 800	0,01	2,82%
							22 950 - 1000	0,14	41,49%
							23 1000 - 1050	0,01	2,42%
						2030	10 350 - 400	0,06	19,11%
							11 400 - 450	0,01	2,80%
							14 550 - 600	0,03	8,52%
							15 600 - 650	0,08	22,85%
							16 650 - 700	0,01	2,82%
							20 850 - 900	0,14	41,49%
							21 900 - 950	0,01	2,42%
		H7150	Pioniervegetaties met snavelbiezen	1429	ja	2018	1 geen overbelasting	0,12	71,18%
							2 naderende overbelasting	0,00	0,00%
							3 0 - 50	0,05	28,81%
						2020	1 geen overbelasting	0,12	71,18%
							2 naderende overbelasting	0,00	0,00%
							3 0 - 50	0,05	28,81%
						2025	1 geen overbelasting	0,16	100,00%
						2030	1 geen overbelasting	0,16	100,00%
		H9190	Oude eikenbossen	1071	ja	2018	8 250 - 300	0,20	6,06%
							12 450 - 500	0,24	7,41%
							13 500 - 550	0,02	0,51%
							14 550 - 600	0,30	9,07%
							15 600 - 650	0,33	10,26%
							16 650 - 700	1,73	53,01%
							19 800 - 850	0,00	0,00%
							21 900 - 950	0,12	3,71%
							22 950 - 1000	0,28	8,61%
							24 1050 - 1100	0,04	1,35%
						2020	8 250 - 300	0,20	6,06%

44	Borkeld	H9190	Oude eikenbossen	1071	ja	2020	11 400 - 450	0,24	7,41%	
							12 450 - 500	0,02	0,51%	
							13 500 - 550	0,30	9,07%	
							15 600 - 650	1,42	43,72%	
							16 650 - 700	0,64	19,55%	
							18 750 - 800	0,00	0,00%	
							20 850 - 900	0,12	3,71%	
							21 900 - 950	0,28	8,61%	
							23 1000 - 1050	0,04	1,35%	
							2025	5 100 - 150	0,20	6,06%
								8 250 - 300	0,24	7,41%
								9 300 - 350	0,02	0,51%
								10 350 - 400	0,30	9,07%
								12 450 - 500	1,42	43,72%
								13 500 - 550	0,64	19,55%
								15 600 - 650	0,00	0,00%
								16 650 - 700	0,12	3,71%
								17 700 - 750	0,28	8,61%
								19 800 - 850	0,04	1,35%
							2030	4 50 - 100	0,20	6,06%
								7 200 - 250	0,24	7,41%
								8 250 - 300	0,31	9,59%
								10 350 - 400	1,07	32,85%
								11 400 - 450	0,99	30,43%
								13 500 - 550	0,00	0,00%
14 550 - 600	0,12	3,71%								
15 600 - 650	0,28	8,61%								
17 700 - 750	0,04	1,35%								
17 700 - 750	0,04	1,35%								
45	Springendal & Dal van de Mosbeek	H4010A	Vochtige heiden (hogere zandgronden)	1214	ja	2018	3 0 - 50	0,07	3,58%	
							4 50 - 100	0,37	17,94%	
							7 200 - 250	0,27	12,88%	
							8 250 - 300	0,02	1,16%	
							9 300 - 350	0,44	21,16%	
							10 350 - 400	0,06	2,75%	
							11 400 - 450	0,01	0,31%	
							12 450 - 500	0,42	20,48%	
							13 500 - 550	0,23	11,39%	
							14 550 - 600	0,08	4,03%	
							15 600 - 650	0,02	1,06%	
							16 650 - 700	0,04	1,87%	
							19 800 - 850	0,03	1,39%	
							2020	2 naderende overbelasting	0,07	3,58%
								3 0 - 50	0,27	17,94%
								6 150 - 200	0,27	12,88%
								8 250 - 300	0,46	22,32%
								9 300 - 350	0,06	2,75%
								10 350 - 400	0,01	0,31%
								11 400 - 450	0,42	20,48%
								12 450 - 500	0,23	11,39%
								13 500 - 550	0,08	4,03%
								14 550 - 600	0,02	1,06%
							2025	1 geen overbelasting	0,44	21,52%
								3 0 - 50	0,27	12,88%
5 100 - 150	0,46	22,32%								
6 150 - 200	0,06	3,06%								
8 250 - 300	0,42	20,48%								
9 300 - 350	0,23	11,39%								
10 350 - 400	0,08	4,03%								
11 400 - 450	0,02	1,06%								
12 450 - 500	0,04	1,87%								
15 600 - 650	0,03	1,39%								
2030	1 geen overbelasting	0,44	21,52%							
	2 naderende overbelasting	0,27	12,88%							
	3 0 - 50	0,46	22,32%							
	4 50 - 100	0,06	3,06%							
	6 150 - 200	0,42	20,48%							
	7 200 - 250	0,23	11,39%							
	8 250 - 300	0,08	4,03%							
	9 300 - 350	0,02	1,06%							
	10 350 - 400	0,04	1,87%							
	12 450 - 500	0,03	1,39%							
H4030	Droge heiden	1071	ja	2018	4 50 - 100	2,00	2,13%			
					5 100 - 150	7,55	8,02%			
					6 150 - 200	3,74	3,98%			
					7 200 - 250	3,71	3,94%			
					8 250 - 300	7,49	7,96%			
					9 300 - 350	8,85	9,41%			
					10 350 - 400	5,33	5,67%			
					11 400 - 450	4,53	4,82%			
					12 450 - 500	12,15	12,92%			
					13 500 - 550	3,10	3,30%			
					14 550 - 600	3,87	4,12%			
					15 600 - 650	4,00	4,26%			
					16 650 - 700	2,56	2,72%			
					17 700 - 750	4,65	4,94%			
					18 750 - 800	4,10	4,36%			
					19 800 - 850	3,61	3,83%			
					20 850 - 900	1,83	1,95%			
					21 900 - 950	2,15	2,28%			
					22 950 - 1000	2,04	2,17%			
					23 1000 - 1050	2,70	2,87%			
					24 1050 - 1100	1,67	1,77%			
					25 1100 - 1150	1,10	1,17%			
					26 1150 - 1200	0,62	0,66%			
					28 1250 - 1300	0,41	0,43%			
					29 1300 - 1350	0,04	0,04%			
30 1350 - 1400	0,25	0,26%								
2020	4 50 - 100	5,00	5,32%							
	5 100 - 150	7,29	7,75%							
	6 150 - 200	2,26	2,41%							
	7 200 - 250	4,75	5,05%							
	8 250 - 300	11,01	11,70%							
	9 300 - 350	6,59	7,00%							
	10 350 - 400	3,60	3,83%							
	11 400 - 450	11,17	11,87%							
	12 450 - 500	6,16	6,55%							
	13 500 - 550	3,96	4,21%							
2025	14 550 - 600	4,39	4,66%							
	15 600 - 650	2,18	2,31%							
	16 650 - 700	3,15	3,35%							
	17 700 - 750	5,12	5,44%							
	18 750 - 800	2,66	2,83%							
	19 800 - 850	3,75	3,98%							
	20 850 - 900	1,16	1,24%							
	21 900 - 950	2,23	2,37%							
	22 950 - 1000	3,06	3,25%							
	23 1000 - 1050	2,16	2,30%							
2030	24 1050 - 1100	1,10	1,17%							
	25 1100 - 1150	0,17	0,18%							
	26 1150 - 1200	0,45	0,48%							
	27 1200 - 1250	0,41	0,43%							
	28 1250 - 1300	0,04	0,04%							
	29 1300 - 1350	0,25	0,26%							
	2 naderende overbelasting	10,47	11,14%							
	3 0 - 50	3,46	3,68%							
	4 50 - 100	5,07	5,39%							
	5 100 - 150	7,40	7,87%							

45	Springendal & Dal van de Mosbeek	H4030	Droge heiden	1071	ja	2025	6 150 - 200	11,51	12,24%
							7 200 - 250	3,66	3,89%
							8 250 - 300	11,93	12,69%
							9 300 - 350	4,48	4,76%
							10 350 - 400	3,85	4,10%
							11 400 - 450	4,44	4,72%
							12 450 - 500	2,96	3,14%
							13 500 - 550	5,42	5,76%
							14 550 - 600	3,62	3,85%
							15 600 - 650	3,77	4,01%
							16 650 - 700	1,42	1,51%
							17 700 - 750	2,47	2,62%
							18 750 - 800	3,28	3,49%
							19 800 - 850	2,37	2,52%
							20 850 - 900	1,54	1,64%
							21 900 - 950	0,17	0,18%
							22 950 - 1000	0,14	0,15%
							23 1000 - 1050	0,33	0,35%
							24 1050 - 1100	0,04	0,04%
							25 1100 - 1150	0,25	0,26%
						2030	1 geen overbelasting	12,29	13,07%
							2 naderende overbelasting	4,71	5,01%
							3 0 - 50	8,69	9,24%
							4 50 - 100	10,29	10,94%
							5 100 - 150	4,11	4,37%
							6 150 - 200	10,44	11,11%
							7 200 - 250	7,44	7,92%
							8 250 - 300	3,87	4,12%
							9 300 - 350	4,49	4,78%
							10 350 - 400	4,83	5,13%
							11 400 - 450	3,70	3,93%
							12 450 - 500	3,47	3,69%
							13 500 - 550	3,91	4,16%
							14 550 - 600	2,46	2,61%
							15 600 - 650	3,07	3,27%
							16 650 - 700	2,63	2,80%
							17 700 - 750	1,62	1,73%
							18 750 - 800	1,17	1,25%
							19 800 - 850	0,23	0,25%
							20 850 - 900	0,37	0,39%
							21 900 - 950	0,25	0,26%
		H5130	Jeneverbestruwelen	1071	ja	2018	9 300 - 350	0,23	5,06%
							10 350 - 400	0,01	0,23%
							11 400 - 450	0,05	1,10%
							12 450 - 500	0,00	0,01%
							13 500 - 550	0,47	10,09%
							15 600 - 650	0,84	18,06%
							16 650 - 700	0,31	6,73%
							17 700 - 750	0,68	14,71%
							18 750 - 800	0,72	15,47%
							19 800 - 850	0,32	6,86%
							21 900 - 950	0,04	0,83%
							22 950 - 1000	0,34	7,30%
							23 1000 - 1050	0,13	2,71%
							24 1050 - 1100	0,44	9,50%
							25 1100 - 1150	0,01	0,14%
							26 1150 - 1200	0,06	1,19%
						2020	8 250 - 300	0,06	1,37%
							9 300 - 350	0,18	3,91%
							11 400 - 450	0,05	1,11%
							12 450 - 500	0,32	6,88%
							13 500 - 550	0,15	3,22%
							14 550 - 600	0,23	4,93%
							15 600 - 650	0,92	19,86%
							16 650 - 700	0,06	1,24%
							17 700 - 750	1,17	25,28%
							18 750 - 800	0,40	8,60%
							19 800 - 850	0,09	1,93%
							20 850 - 900	0,02	0,35%
							21 900 - 950	0,35	7,50%
							22 950 - 1000	0,13	2,90%
							23 1000 - 1050	0,44	9,60%
							24 1050 - 1100	0,01	0,14%
							25 1100 - 1150	0,06	1,19%
						2025	5 100 - 150	0,06	1,37%
							6 150 - 200	0,18	3,91%
							7 200 - 250	0,05	1,10%
							8 250 - 300	0,00	0,01%
							9 300 - 350	0,15	3,22%
							10 350 - 400	0,32	6,88%
							11 400 - 450	0,24	5,08%
							12 450 - 500	0,91	19,71%
							13 500 - 550	0,32	6,83%
							14 550 - 600	1,08	23,35%
							15 600 - 650	0,32	6,86%
							17 700 - 750	0,04	0,83%
							18 750 - 800	0,46	9,90%
							19 800 - 850	0,44	9,54%
							20 850 - 900	0,01	0,21%
							21 900 - 950	0,06	1,19%
						2030	3 0 - 50	0,00	0,00%
							4 50 - 100	0,24	5,23%
							6 150 - 200	0,05	1,11%
							7 200 - 250	0,15	3,22%
							8 250 - 300	0,32	7,03%
							9 300 - 350	0,23	4,93%
							10 350 - 400	0,91	19,71%
							11 400 - 450	0,33	7,10%
							12 450 - 500	1,07	23,08%
							13 500 - 550	0,32	6,86%
							15 600 - 650	0,48	10,36%
							16 650 - 700	0,13	2,90%
							17 700 - 750	0,33	7,09%
							18 750 - 800	0,01	0,14%
							19 800 - 850	0,06	1,19%
							12 450 - 500	0,09	3,69%
							13 500 - 550	0,28	11,89%
							14 550 - 600	0,12	4,93%
							15 600 - 650	0,20	8,46%
							16 650 - 700	0,58	24,50%
							17 700 - 750	0,21	8,94%
							18 750 - 800	0,28	12,02%
							19 800 - 850	0,28	11,81%
							21 900 - 950	0,05	2,30%
							22 950 - 1000	0,09	3,97%
							23 1000 - 1050	0,04	1,87%
							24 1050 - 1100	0,05	2,10%
							25 1100 - 1150	0,04	1,52%
							26 1150 - 1200	0,02	0,98%
							29 1300 - 1350	0,02	1,01%
						2020	12 450 - 500	0,37	15,58%
							13 500 - 550	0,02	0,70%
							14 550 - 600	0,10	4,23%
							15 600 - 650	0,65	27,58%
							16 650 - 700	0,34	14,31%
							17 700 - 750	0,00	0,01%
							18 750 - 800	0,38	16,09%
							19 800 - 850	0,18	7,73%
							20 850 - 900	0,05	2,05%

45	Springendal & Dal van de Mosbeek	H6230vka	Heischrale graslanden, vochtig kalkarm	714	ja	2020	21 900 - 950	0,05	2,10%
							22 950 - 1000	0,09	4,00%
							23 1000 - 1050	0,05	2,10%
							24 1050 - 1100	0,02	0,87%
							25 1100 - 1150	0,04	1,63%
							28 1250 - 1300	0,01	0,28%
							29 1300 - 1350	0,02	0,73%
						2025	9 300 - 350	0,09	3,69%
							10 350 - 400	0,28	11,89%
							11 400 - 450	0,12	4,93%
							12 450 - 500	0,50	20,99%
							13 500 - 550	0,49	20,90%
							14 550 - 600	0,00	0,01%
							15 600 - 650	0,56	23,83%
							17 700 - 750	0,05	2,30%
							18 750 - 800	0,07	3,11%
							19 800 - 850	0,06	2,73%
							20 850 - 900	0,05	2,10%
							21 900 - 950	0,04	1,52%
							22 950 - 1000	0,02	0,98%
							24 1050 - 1100	0,01	0,28%
							25 1100 - 1150	0,02	0,73%
						2030	8 250 - 300	0,37	15,58%
							9 300 - 350	0,12	4,93%
							10 350 - 400	0,40	16,92%
							11 400 - 450	0,40	16,72%
							12 450 - 500	0,20	9,26%
							13 500 - 550	0,56	23,83%
							15 600 - 650	0,05	2,30%
							16 650 - 700	0,07	3,11%
							17 700 - 750	0,06	2,73%
							18 750 - 800	0,05	2,10%
							19 800 - 850	0,04	1,52%
							20 850 - 900	0,02	0,98%
							21 900 - 950	0,01	0,28%
							22 950 - 1000	0,02	0,73%
		H6410	Blauwgraslanden	1071	ja	2018	10 350 - 400	0,68	22,39%
							11 400 - 450	0,34	11,14%
							12 450 - 500	0,01	0,37%
							13 500 - 550	0,35	11,58%
							14 550 - 600	0,48	15,90%
							16 650 - 700	0,34	11,39%
							17 700 - 750	0,23	7,73%
							18 750 - 800	0,25	8,13%
							19 800 - 850	0,15	4,83%
							20 850 - 900	0,09	2,88%
						2020	23 1000 - 1050	0,11	3,66%
							9 300 - 350	0,64	21,21%
							10 350 - 400	0,04	1,18%
							11 400 - 450	0,34	11,14%
							12 450 - 500	0,03	0,92%
							13 500 - 550	0,60	19,93%
							14 550 - 600	0,20	6,57%
							15 600 - 650	0,25	8,19%
							16 650 - 700	0,26	8,49%
							17 700 - 750	0,33	11,01%
							18 750 - 800	0,15	4,83%
							20 850 - 900	0,09	2,88%
							22 950 - 1000	0,11	3,66%
						2025	6 150 - 200	0,64	21,21%
							7 200 - 250	0,25	8,24%
							8 250 - 300	0,12	4,08%
							9 300 - 350	0,44	14,67%
							10 350 - 400	0,40	13,18%
							11 400 - 450	0,34	11,39%
							13 500 - 550	0,23	7,73%
							14 550 - 600	0,25	8,13%
							15 600 - 650	0,15	4,83%
							16 650 - 700	0,09	2,88%
							18 750 - 800	0,11	3,66%
						2030	4 50 - 100	0,44	14,46%
							5 100 - 150	0,24	7,93%
							6 150 - 200	0,34	11,14%
							7 200 - 250	0,42	13,89%
							8 250 - 300	0,42	13,96%
							9 300 - 350	0,34	11,39%
							10 350 - 400	0,01	0,43%
							11 400 - 450	0,47	15,44%
							12 450 - 500	0,03	1,14%
							13 500 - 550	0,11	3,69%
							14 550 - 600	0,09	2,88%
							15 600 - 650	0,00	0,00%
							16 650 - 700	0,11	3,66%
		H6510A	Glanshaver- en vossenstaartheuilen (glanshaver)	#####	nee	#####	4 50 - 100	0,02	3,20%
							6 150 - 200	0,10	19,59%
							7 200 - 250	0,38	77,21%
						2020	3 0 - 50	0,02	3,20%
							6 150 - 200	0,48	96,80%
						2025	1 geen overbelasting	0,02	3,20%
							2 naderende overbelasting	0,48	96,80%
						2030	1 geen overbelasting	0,49	100,00%
		H7140A	Overgangs- en trilvenen (trilvenen)	1214	ja	2018	6 150 - 200	0,26	22,63%
							7 200 - 250	0,66	56,28%
							8 250 - 300	0,12	10,52%
							9 300 - 350	0,05	4,27%
							12 450 - 500	0,01	0,88%
						2020	17 700 - 750	0,06	5,42%
							5 100 - 150	0,26	22,63%
							6 150 - 200	0,29	24,58%
							7 200 - 250	0,49	42,22%
							8 250 - 300	0,05	4,27%
							11 400 - 450	0,01	0,88%
							16 650 - 700	0,06	5,42%
						2025	2 naderende overbelasting	0,26	22,63%
							3 0 - 50	0,31	26,57%
							4 50 - 100	0,47	40,23%
							5 100 - 150	0,05	4,27%
							8 250 - 300	0,01	0,88%
							13 500 - 550	0,06	5,42%
						2030	1 geen overbelasting	0,26	22,63%
							2 naderende overbelasting	0,78	66,80%
							3 0 - 50	0,05	4,27%
							6 150 - 200	0,01	0,88%
							10 350 - 400	0,06	5,42%
		H7150	Pioniervegetaties met snavelbiezen	1429	ja	2018	2 naderende overbelasting	0,04	33,30%
							3 0 - 50	0,01	3,78%
							4 50 - 100	0,03	20,35%
						2020	7 200 - 250	0,06	42,57%
							1 geen overbelasting	0,04	33,30%
							2 naderende overbelasting	0,01	3,78%
							4 50 - 100	0,03	20,35%
							7 200 - 250	0,06	42,57%
						2025	1 geen overbelasting	0,08	57,43%
							3 0 - 50	0,06	42,57%
						2030	1 geen overbelasting	0,13	100,00%
		H7230	Kalkmoerassen	1143	ja	2018	8 250 - 300	0,31	61,09%
							9 300 - 350	0,11	21,82%
							10 350 - 400	0,00	0,34%

45	Springendal & Dal van de Mosbeek	H7230	Kalkmoerassen	1143	ja	2018	11 400 - 450	0,08	15,91%
							12 450 - 500	0,00	0,83%
						2020	8 250 - 300	0,42	82,92%
							9 300 - 350	0,00	0,34%
							10 350 - 400	0,08	15,91%
							11 400 - 450	0,00	0,83%
						2025	5 100 - 150	0,42	82,92%
							6 150 - 200	0,00	0,34%
							7 200 - 250	0,08	15,91%
							8 250 - 300	0,00	0,83%
						2030	3 0 - 50	0,42	82,92%
							4 50 - 100	0,00	0,34%
							5 100 - 150	0,08	15,91%
							6 150 - 200	0,00	0,83%
		H9120	Beuken-eikenbossen met hulst	1429	ja	2018	4 50 - 100	0,09	0,40%
							5 100 - 150	0,06	0,28%
							6 150 - 200	0,52	2,36%
							7 200 - 250	0,45	2,04%
							8 250 - 300	0,25	1,16%
							9 300 - 350	3,22	14,71%
							10 350 - 400	2,14	9,80%
							11 400 - 450	0,83	3,79%
							12 450 - 500	1,61	7,34%
							13 500 - 550	1,28	5,83%
							14 550 - 600	0,00	0,01%
							15 600 - 650	4,09	18,70%
							16 650 - 700	3,01	13,78%
							17 700 - 750	1,98	9,04%
							18 750 - 800	0,92	4,21%
							19 800 - 850	0,38	1,73%
							28 1250 - 1300	0,12	0,53%
							29 1300 - 1350	0,16	0,75%
							43 2000 - 2050	0,78	3,56%
						2020	3 0 - 50	0,03	0,15%
							4 50 - 100	0,12	0,53%
							5 100 - 150	0,09	0,42%
							6 150 - 200	0,48	2,22%
							7 200 - 250	0,64	2,92%
							8 250 - 300	2,00	9,16%
							9 300 - 350	2,90	13,26%
							10 350 - 400	1,03	4,73%
							11 400 - 450	1,86	8,49%
							12 450 - 500	1,28	5,83%
							13 500 - 550	0,00	0,01%
							14 550 - 600	2,92	13,33%
							15 600 - 650	4,19	19,13%
							16 650 - 700	1,88	8,60%
							17 700 - 750	1,02	4,66%
							18 750 - 800	0,35	1,60%
							19 800 - 850	0,03	0,12%
							28 1250 - 1300	0,12	0,53%
							29 1300 - 1350	0,16	0,75%
							44 2050 - 2100	0,78	3,56%
						2025	1 geen overbelasting	0,15	0,68%
							2 naderende overbelasting	0,14	0,64%
							3 0 - 50	0,49	2,25%
							4 50 - 100	0,58	2,67%
							5 100 - 150	3,60	16,43%
							6 150 - 200	1,31	6,00%
							7 200 - 250	1,29	5,87%
							8 250 - 300	1,61	7,34%
							9 300 - 350	1,28	5,84%
							10 350 - 400	0,33	1,51%
							11 400 - 450	5,33	24,34%
							12 450 - 500	2,21	10,10%
							13 500 - 550	2,14	9,77%
							14 550 - 600	0,35	1,60%
							15 600 - 650	0,03	0,12%
							23 1000 - 1050	0,12	0,53%
							24 1050 - 1100	0,16	0,75%
							37 1700 - 1750	0,78	3,56%
						2030	1 geen overbelasting	0,67	3,04%
							2 naderende overbelasting	0,68	3,13%
							3 0 - 50	3,41	15,60%
							4 50 - 100	2,39	10,93%
							5 100 - 150	1,50	6,85%
							6 150 - 200	0,51	2,33%
							7 200 - 250	1,28	5,84%
							8 250 - 300	1,71	7,82%
							9 300 - 350	5,46	24,95%
							10 350 - 400	2,83	12,95%
							11 400 - 450	0,04	0,17%
							12 450 - 500	0,34	1,56%
							20 850 - 900	0,12	0,53%
							21 900 - 950	0,16	0,75%
							34 1550 - 1600	0,78	3,56%
		H9160A	Eiken-haagbeukenbossen (hogere zandgronden)	1429	ja	2018	16 650 - 700	0,14	84,45%
							17 700 - 750	0,03	15,55%
						2020	15 600 - 650	0,14	84,45%
							16 650 - 700	0,03	15,55%
						2025	11 400 - 450	0,14	84,45%
							13 500 - 550	0,03	15,55%
						2030	9 300 - 350	0,14	84,45%
							10 350 - 400	0,03	15,55%
		H9190	Oude eikenbossen	1071	ja	2018	15 600 - 650	0,00	0,03%
							16 650 - 700	0,30	3,83%
							17 700 - 750	0,03	0,38%
							18 750 - 800	0,34	4,26%
							19 800 - 850	0,76	9,49%
							21 900 - 950	0,70	8,74%
							22 950 - 1000	0,01	0,09%
							23 1000 - 1050	0,01	0,09%
							24 1050 - 1100	1,95	24,48%
							25 1100 - 1150	1,58	19,84%
							26 1150 - 1200	1,09	13,71%
							27 1200 - 1250	0,36	4,52%
							29 1300 - 1350	0,07	0,85%
							30 1350 - 1400	0,14	3,91%
							35 1600 - 1650	0,19	2,38%
							36 1650 - 1700	0,27	3,42%
						2020	15 600 - 650	0,31	3,86%
							16 650 - 700	0,03	0,38%
							17 700 - 750	0,34	4,26%
							18 750 - 800	0,52	6,51%
							19 800 - 850	0,24	2,98%
							20 850 - 900	0,50	6,33%
							21 900 - 950	0,19	2,42%
							22 950 - 1000	0,01	0,18%
							23 1000 - 1050	1,72	21,55%
							24 1050 - 1100	1,81	22,77%
							25 1100 - 1150	0,94	11,75%
							26 1150 - 1200	0,52	6,48%
							28 1250 - 1300	0,07	0,85%
							29 1300 - 1350	0,31	3,91%
							35 1600 - 1650	0,19	2,38%
							36 1650 - 1700	0,27	3,42%
						2025	12 450 - 500	0,29	3,66%
							13 500 - 550	0,05	0,57%
							14 550 - 600	0,34	4,26%

45	Springendal & Dal van de Mosbeek	H9190	Oude eikenbossen	1071	ja	2025	15 600 - 650	0,76	9,49%
							17 700 - 750	0,70	8,74%
							18 750 - 800	0,01	0,12%
							19 800 - 850	0,55	6,90%
							20 850 - 900	2,64	33,15%
							21 900 - 950	1,28	16,07%
							22 950 - 1000	0,52	6,48%
							23 1000 - 1050	0,07	0,85%
							24 1050 - 1100	0,31	3,91%
							30 1350 - 1400	0,19	2,38%
							31 1400 - 1450	0,27	3,42%
						2030	9 300 - 350	0,00	0,03%
							10 350 - 400	0,30	3,83%
							11 400 - 450	0,03	0,38%
							12 450 - 500	0,52	6,51%
							13 500 - 550	0,58	7,23%
							14 550 - 600	0,12	1,47%
							15 600 - 650	0,58	7,27%
							16 650 - 700	0,01	0,18%
							17 700 - 750	2,18	27,42%
							18 750 - 800	2,27	28,47%
							19 800 - 850	0,49	6,17%
							20 850 - 900	0,11	1,33%
							21 900 - 950	0,31	3,91%
							27 1200 - 1250	0,19	2,38%
							28 1250 - 1300	0,27	3,42%
		H9100	Hoogveenbossen	1786	ja	2018	2 naderende overbelasting	0,57	7,28%
							3 0 - 50	0,19	2,42%
						2020	1 geen overbelasting	0,57	7,28%
							2 naderende overbelasting	0,19	2,42%
						2025	1 geen overbelasting	0,75	100,00%
						2030	1 geen overbelasting	0,75	100,00%
		H91E0C	Vochtige alluviale bossen (beekbegeleidende bossen)	#####	ja	#####	1 geen overbelasting	9,57	45,73%
							2 naderende overbelasting	1,84	8,80%
							3 0 - 50	1,75	8,37%
							4 50 - 100	1,21	5,80%
							5 100 - 150	2,55	12,19%
							6 150 - 200	0,64	3,03%
							7 200 - 250	0,97	4,64%
							8 250 - 300	0,71	3,37%
							9 300 - 350	1,15	5,47%
							10 350 - 400	0,13	0,61%
							11 400 - 450	0,42	1,99%
						2020	1 geen overbelasting	9,79	46,74%
							2 naderende overbelasting	3,35	16,01%
							3 0 - 50	0,52	2,50%
							4 50 - 100	2,46	11,76%
							5 100 - 150	1,08	5,14%
							6 150 - 200	0,96	4,58%
							7 200 - 250	1,09	5,20%
							8 250 - 300	1,15	5,47%
							9 300 - 350	0,00	0,00%
							10 350 - 400	0,54	2,60%
						2025	1 geen overbelasting	15,83	75,60%
							2 naderende overbelasting	2,30	10,98%
							3 0 - 50	0,99	4,73%
							4 50 - 100	1,21	5,80%
							5 100 - 150	0,06	0,29%
							6 150 - 200	0,54	2,60%
						2030	1 geen overbelasting	19,07	91,05%
							2 naderende overbelasting	1,33	6,35%
							3 0 - 50	0,28	1,35%
							4 50 - 100	0,26	1,25%
		H9999-45	Habitatype onbekend/onzeker KDW op basis meest kritische relevante type (H6230).	714	ja	#####	20 850 - 900	0,23	24,67%
							22 950 - 1000	0,08	8,35%
							23 1000 - 1050	0,37	38,78%
							24 1050 - 1100	0,04	4,02%
							28 1250 - 1300	0,18	18,48%
							31 1400 - 1450	0,01	1,49%
							32 1450 - 1500	0,04	4,22%
						2020	20 850 - 900	0,23	24,67%
							21 900 - 950	0,08	8,35%
							22 950 - 1000	0,06	5,95%
							23 1000 - 1050	0,31	32,83%
							24 1050 - 1100	0,04	4,02%
							27 1200 - 1250	0,04	4,65%
							28 1250 - 1300	0,13	13,82%
							30 1350 - 1400	0,01	1,49%
							31 1400 - 1450	0,04	4,22%
						2025	16 650 - 700	0,23	24,67%
							17 700 - 750	0,08	8,35%
							19 800 - 850	0,37	38,78%
							20 850 - 900	0,04	4,02%
							24 1050 - 1100	0,18	18,48%
							26 1150 - 1200	0,01	1,47%
							27 1200 - 1250	0,04	4,24%
						2030	14 550 - 600	0,23	24,67%
							16 650 - 700	0,08	8,35%
							17 700 - 750	0,37	38,78%
							18 750 - 800	0,04	4,02%
							22 950 - 1000	0,18	18,48%
							23 1000 - 1050	0,01	1,47%
							24 1050 - 1100	0,00	0,02%
							25 1100 - 1150	0,04	4,22%
							1 geen overbelasting	0,40	100,00%
		Lq01	Permanente bron & Langzaam stromende bovenloop	#####	ja	#####			
						2020	1 geen overbelasting	0,40	100,00%
						2025	1 geen overbelasting	0,40	100,00%
						2030	1 geen overbelasting	0,40	100,00%
		ZGH4010A	Vochtige heiden (hogere zandgronden)	1214	ja	2018	16 650 - 700	0,03	100,00%
						2020	15 600 - 650	0,03	100,00%
						2025	11 400 - 450	0,03	100,00%
						2030	8 250 - 300	0,03	100,00%
		ZGH4030	Droge heiden	1071	ja	2018	7 200 - 750	0,00	0,03%
							9 300 - 350	0,02	0,92%
							11 400 - 450	0,16	7,12%
							12 450 - 500	0,62	26,90%
							13 500 - 550	0,05	2,31%
							14 550 - 600	0,52	22,62%
							15 600 - 650	0,10	4,12%
							18 750 - 800	0,55	23,93%
							19 800 - 850	0,06	2,70%
						2020	20 850 - 900	0,22	9,35%
							6 150 - 200	0,00	0,03%
							8 250 - 300	0,02	0,92%
							11 400 - 450	0,38	16,60%
							12 450 - 500	0,46	19,73%
							13 500 - 550	0,39	16,77%
							14 550 - 600	0,14	5,88%
							15 600 - 650	0,09	4,09%
							17 700 - 750	0,55	23,93%
							18 750 - 800	0,06	2,70%
							19 800 - 850	0,03	1,40%
							20 850 - 900	0,18	7,95%
						2025	4 50 - 100	0,00	0,03%
							5 100 - 150	0,02	0,92%
							8 250 - 300	0,79	34,02%

45	Springendal & Dal van de Mosbeek	ZGH4030	Droge heiden	1071	ja	2025	9 300 - 350	0,05	2,31%
							10 350 - 400	0,39	16,77%
							11 400 - 450	0,23	9,98%
							13 500 - 550	0,55	23,93%
							14 550 - 600	0,09	4,10%
							16 650 - 700	0,18	7,95%
							2 000 - 1000	0,00	0,03%
							4 50 - 100	0,02	0,92%
							6 150 - 200	0,79	34,02%
							7 200 - 250	0,05	2,31%
							8 250 - 300	0,48	20,86%
							9 300 - 350	0,14	5,88%
							10 350 - 400	0,55	23,93%
							11 400 - 450	0,06	2,70%
							12 450 - 500	0,03	1,40%
		13 500 - 550	0,18	7,95%					
		20 850 - 900	0,00	7,98%					
		ZGH6230vka	Heischrale graslanden, vochtig kalkarm	714	ja	2018	21 900 - 950	0,01	77,00%
							24 1050 - 1100	0,00	15,01%
						2020	20 850 - 900	0,00	7,98%
							21 900 - 950	0,01	77,00%
							24 1050 - 1100	0,00	15,01%
						2025	16 650 - 700	0,00	7,98%
							17 700 - 750	0,01	77,00%
							20 850 - 900	0,00	15,01%
						2030	14 550 - 600	0,00	7,98%
							15 600 - 650	0,01	77,00%
							18 750 - 800	0,00	15,01%
		ZGH6410	Blauwgraslanden	1071	ja	2018	9 300 - 350	0,30	5,19%
							10 350 - 400	2,30	39,26%
							11 400 - 450	0,51	8,67%
							12 450 - 500	0,56	9,63%
							13 500 - 550	0,67	11,47%
							14 550 - 600	0,17	2,96%
							15 600 - 650	0,30	5,05%
							17 700 - 750	0,38	6,48%
							18 750 - 800	0,03	0,59%
							19 800 - 850	0,24	4,11%
							20 850 - 900	0,04	0,60%
							22 950 - 1000	0,15	2,48%
							24 1050 - 1100	0,11	1,82%
							25 1100 - 1150	0,10	1,68%
						2020	9 300 - 350	1,26	21,43%
							10 350 - 400	1,71	29,19%
							11 400 - 450	0,70	11,93%
					12 450 - 500	0,31	5,25%		
					13 500 - 550	0,38	6,56%		
					14 550 - 600	0,16	2,81%		
					15 600 - 650	0,30	5,05%		
					16 650 - 700	0,17	2,97%		
					17 700 - 750	0,24	4,10%		
					18 750 - 800	0,12	2,00%		
					19 800 - 850	0,16	2,71%		
					21 900 - 950	0,15	2,48%		
					23 1000 - 1050	0,11	1,82%		
					24 1050 - 1100	0,10	1,68%		
				2025	6 150 - 200	1,26	21,43%		
					7 200 - 250	1,71	29,19%		
					8 250 - 300	0,70	11,93%		
					9 300 - 350	0,69	11,74%		
					10 350 - 400	0,17	2,86%		
					11 400 - 450	0,30	5,06%		
					13 500 - 550	0,38	6,48%		
					14 550 - 600	0,03	0,59%		
					15 600 - 650	0,12	2,00%		
					16 650 - 700	0,16	2,71%		
					18 750 - 800	0,15	2,48%		
					19 800 - 850	0,11	1,82%		
					20 850 - 900	0,10	1,68%		
				2030	4 50 - 100	1,24	21,24%		
					5 100 - 150	1,72	29,37%		
					6 150 - 200	0,70	11,93%		
					7 200 - 250	0,69	11,76%		
					8 250 - 300	0,17	2,86%		
					9 300 - 350	0,30	5,08%		
					11 400 - 450	0,38	6,48%		
					12 450 - 500	0,03	0,59%		
					13 500 - 550	0,26	4,51%		
					14 550 - 600	0,01	0,21%		
					15 600 - 650	0,15	2,48%		
					17 700 - 750	0,11	1,82%		
					18 750 - 800	0,10	1,68%		
ZGH7140A	Overgangs- en trilveren (trilveren)	1214	ja	2018	10 350 - 400	0,03	15,62%		
					11 400 - 450	0,07	34,70%		
					12 450 - 500	0,00	2,10%		
					13 500 - 550	0,00	0,40%		
					16 650 - 700	0,10	47,18%		
				2020	10 350 - 400	0,02	11,64%		
					11 400 - 450	0,07	36,80%		
					12 450 - 500	0,00	0,40%		
					14 550 - 600	0,01	3,98%		
					15 600 - 650	0,10	47,18%		
				2025	6 150 - 200	0,02	11,64%		
					7 200 - 250	0,08	38,68%		
					8 250 - 300	0,00	2,10%		
					10 350 - 400	0,00	0,40%		
					12 450 - 500	0,10	47,18%		
				2030	5 100 - 150	0,10	50,32%		
					6 150 - 200	0,00	2,10%		
					8 250 - 300	0,00	0,40%		
					10 350 - 400	0,10	47,18%		
		ZGH91EOC	Vochtige alluviale bossen (beekgeleidende bossen)	#####	ja	#####	1 geen overbelasting	1,50	41,53%
							2 naderende overbelasting	0,16	4,38%
							3 0 - 50	0,32	8,88%
							5 100 - 150	0,90	24,97%
							6 150 - 200	0,07	2,09%
							8 250 - 300	0,13	3,57%
							12 450 - 500	0,05	1,39%
							34 1550 - 1600	0,48	13,25%
				2020	1 geen overbelasting	1,50	41,53%		
					2 naderende overbelasting	0,15	4,21%		
					3 0 - 50	0,18	5,06%		
					4 50 - 100	0,17	4,71%		
					5 100 - 150	0,22	6,02%		
					7 200 - 250	0,13	3,57%		
					8 250 - 300	0,73	20,26%		
					16 650 - 700	0,05	1,39%		
					46 2150 - 2200	0,48	13,25%		
				2025	1 geen overbelasting	2,89	79,76%		
					2 naderende overbelasting	0,07	2,03%		
					3 0 - 50	0,13	3,57%		
					6 150 - 200	0,05	1,39%		
					26 1150 - 1200	0,48	13,25%		
				2030	1 geen overbelasting	3,09	85,36%		
					4 50 - 100	0,05	1,39%		
					23 1000 - 1050	0,48	13,25%		
46	Bergvennen & Brecklenkampse Veld	H2320	Binnenlandse kraaihegbegeoiingen	1071	ja	2018	8 250 - 300	0,01	100,00%
						2020	7 200 - 250	0,01	61,61%

46	Bergvennen & Brecklenkampse Veld	H2320	Binnenlandse kraaiheibegroeiingen	1071	ja	2020	8 250 - 300	0,00	38,39%								
						2025	4 50 - 100	0,01	61,61%								
							5 100 - 150	0,00	38,39%								
						2030	2 naderende overbelasting	0,01	61,61%								
							3 0 - 50	0,00	38,39%								
							H3110	Zeer zwakgebufferde vennen	429	ja	2018	20 850 - 900	2,68	19,86%			
							21 900 - 950				2,33	17,26%					
							23 1000 - 1050				0,86	6,34%					
							24 1050 - 1100				1,13	8,35%					
							25 1100 - 1150				0,36	2,66%					
							26 1150 - 1200				1,59	11,79%					
							27 1200 - 1250				3,69	27,33%					
							28 1250 - 1300				0,36	2,63%					
							29 1300 - 1350				0,50	3,71%					
							32 1450 - 1500				0,00	0,01%					
							34 1550 - 1600				0,01	0,05%					
							2020				19 800 - 850	1,39	10,27%				
							20 850 - 900				3,04	22,50%					
							21 900 - 950				0,59	4,35%					
							22 950 - 1000				0,47	3,47%					
							23 1000 - 1050				1,10	8,13%					
							24 1050 - 1100				0,42	3,09%					
							25 1100 - 1150				0,61	4,48%					
							26 1150 - 1200				4,40	32,58%					
							27 1200 - 1250				0,99	7,35%					
							29 1300 - 1350				0,50	3,71%					
							31 1400 - 1450				0,00	0,01%					
							33 1500 - 1550				0,01	0,05%					
							2025				16 650 - 700	0,37	2,71%				
							17 700 - 750				3,00	22,17%					
							18 750 - 800				1,65	12,24%					
							19 800 - 850				0,86	6,34%					
							20 850 - 900				0,71	5,26%					
							21 900 - 950				0,87	6,44%					
							22 950 - 1000				0,51	3,76%					
							23 1000 - 1050				4,21	31,13%					
							24 1050 - 1100				0,84	6,18%					
							25 1100 - 1150				0,50	3,71%					
							27 1200 - 1250				0,00	0,01%					
							29 1300 - 1350				0,01	0,05%					
							2030				14 550 - 600	0,37	2,71%				
							15 600 - 650				3,00	22,17%					
							16 650 - 700				1,65	12,24%					
							17 700 - 750				0,86	6,34%					
							18 750 - 800				1,13	8,35%					
							19 800 - 850				0,45	3,35%					
							20 850 - 900				3,66	27,06%					
							21 900 - 950				1,70	12,55%					
							22 950 - 1000				0,38	2,81%					
							23 1000 - 1050				0,32	2,36%					
							25 1100 - 1150				0,00	0,01%					
							27 1200 - 1250				0,01	0,05%					
							H3130				Zwakgebufferde vennen	571	ja	2018	17 700 - 750	0,25	5,02%
							19 800 - 850							0,06	1,11%		
							20 850 - 900							0,44	8,79%		
							21 900 - 950							0,79	15,67%		
							22 950 - 1000							0,58	11,47%		
							23 1000 - 1050							0,69	13,63%		
							24 1050 - 1100							0,17	3,49%		
							25 1100 - 1150							0,73	14,53%		
							26 1150 - 1200							0,50	9,94%		
							27 1200 - 1250							0,25	4,97%		
							28 1250 - 1300							0,03	0,52%		
							29 1300 - 1350							0,49	9,71%		
							31 1400 - 1450							0,06	1,25%		
							2020							16 650 - 700	0,25	5,02%	
							18 750 - 800							0,06	1,11%		
							19 800 - 850							0,29	5,82%		
							20 850 - 900							0,94	18,64%		
							21 900 - 950							0,38	7,55%		
							22 950 - 1000							0,88	17,55%		
							23 1000 - 1050							0,12	2,45%		
							24 1050 - 1100							0,78	15,48%		
							25 1100 - 1150							0,02	0,44%		
							26 1150 - 1200							0,73	14,48%		
							27 1200 - 1250							0,03	0,52%		
							28 1250 - 1300							0,25	4,93%		
							29 1300 - 1350							0,24	4,78%		
							30 1350 - 1400							0,06	1,25%		
							2025							13 500 - 550	0,12	2,45%	
							14 550 - 600							0,13	2,57%		
							16 650 - 700							0,35	6,93%		
							17 700 - 750							0,53	10,50%		
							18 750 - 800							0,79	15,69%		
							19 800 - 850							0,20	3,91%		
							20 850 - 900							0,86	17,03%		
							21 900 - 950							0,74	14,67%		
							22 950 - 1000							0,20	4,05%		
							23 1000 - 1050							0,54	10,73%		
							24 1050 - 1100							0,03	0,52%		
							25 1100 - 1150							0,49	9,71%		
							26 1150 - 1200							0,06	1,25%		
							2030							12 450 - 500	0,25	5,02%	
							14 550 - 600							0,50	9,90%		
							15 600 - 650							1,00	19,82%		
							16 650 - 700							0,17	3,40%		
							17 700 - 750							0,24	4,81%		
							18 750 - 800							0,81	16,13%		
							19 800 - 850							0,75	14,96%		
							20 850 - 900							0,73	14,48%		
	21 900 - 950	0,03	0,52%														
	22 950 - 1000	0,25	4,93%														
	23 1000 - 1050	0,24	4,78%														
	24 1050 - 1100	0,06	1,25%														
	H4010A	Vochtige heiden (hogere zandgronden)	1214	ja	2018	4 50 - 100	0,70							12,32%			
	5 100 - 150				0,78	13,81%											
	6 150 - 200				0,28	4,98%											
	7 200 - 250				0,17	3,07%											
	8 250 - 300				0,88	17,34%											
	9 300 - 350				0,93	16,49%											
	10 350 - 400				0,42	7,40%											
	11 400 - 450				0,32	5,67%											
	12 450 - 500				0,51	8,96%											
	13 500 - 550				0,07	1,25%											
	14 550 - 600				0,22	3,93%											
	15 600 - 650				0,05	0,94%											
	16 650 - 700				0,00	0,05%											
	17 700 - 750				0,21	3,80%											
	2020				3 0 - 50	0,51	9,03%										
	4 50 - 100				0,62	11,00%											
	5 100 - 150				0,63	11,07%											
	6 150 - 200				0,12	2,12%											
	7 200 - 250				0,86	15,15%											
	8 250 - 300				1,11	19,62%											
	9 300 - 350				0,42	7,40%											
	10 350 - 400				0,23	4,09%											
	11 400 - 450				0,60	10,53%											
	12 450 - 500				0,07	1,25%											
	13 500 - 550				0,22	3,93%											

46	Bergvennen & Brecklenkampse Veld	H4010A	Vochtige heiden (hogere zandgronden)	1214	ja	2020	14 550 - 600	0,05	0,94%					
							15 600 - 650	0,00	0,05%					
							16 650 - 700	0,21	3,80%					
							2025	1 geen overbelasting	0,79	13,94%				
							2 naderende overbelasting	0,97	17,17%					
							3 0 - 50	0,09	1,61%					
							4 50 - 100	0,89	15,66%					
							5 100 - 150	1,11	19,62%					
							6 150 - 200	0,35	6,26%					
							7 200 - 250	0,62	11,03%					
							8 250 - 300	0,27	4,73%					
							9 300 - 350	0,25	4,47%					
							10 350 - 400	0,04	0,71%					
							11 400 - 450	0,05	0,94%					
							12 450 - 500	0,22	3,86%					
							2030	1 geen overbelasting	1,85	32,72%				
							2 naderende overbelasting	0,89	15,66%					
							3 0 - 50	1,16	20,44%					
							4 50 - 100	0,42	7,38%					
							5 100 - 150	0,60	10,64%					
							6 150 - 200	0,22	3,91%					
							7 200 - 250	0,22	3,82%					
							8 250 - 300	0,09	1,57%					
							9 300 - 350	0,00	0,05%					
							10 350 - 400	0,21	3,80%					
							H4030	Droge heiden	1071	ja	2018	7 200 - 250	2,06	11,68%
							8 250 - 300					1,95	11,09%	
							9 300 - 350					1,64	9,30%	
							10 350 - 400					2,94	16,70%	
							11 400 - 450					1,67	9,47%	
							12 450 - 500					2,17	12,32%	
							13 500 - 550					0,01	0,07%	
							14 550 - 600					1,92	10,88%	
							15 600 - 650					0,77	4,38%	
							16 650 - 700					0,88	4,99%	
							17 700 - 750					0,77	4,35%	
							18 750 - 800					0,19	1,07%	
							19 800 - 850					0,02	0,11%	
							21 900 - 950					0,05	0,30%	
							27 1200 - 1250					0,03	0,16%	
							28 1250 - 1300					0,46	2,60%	
							29 1300 - 1350					0,09	0,53%	
							2020					6 150 - 200	1,07	6,10%
							7 200 - 250					1,77	10,02%	
							8 250 - 300					2,69	15,26%	
							9 300 - 350					2,28	12,94%	
10 350 - 400	1,99	11,29%												
11 400 - 450	2,63	14,95%												
12 450 - 500	0,01	0,07%												
13 500 - 550	1,54	8,73%												
14 550 - 600	1,15	6,52%												
15 600 - 650	0,88	4,99%												
16 650 - 700	0,77	4,35%												
17 700 - 750	0,19	1,07%												
18 750 - 800	0,02	0,11%												
20 850 - 900	0,05	0,30%												
26 1150 - 1200	0,03	0,16%												
27 1200 - 1250	0,46	2,60%												
28 1250 - 1300	0,09	0,53%												
2025	3 0 - 50	0,87	4,93%											
4 50 - 100	1,97	11,19%												
5 100 - 150	2,43	13,76%												
6 150 - 200	2,12	12,02%												
7 200 - 250	2,51	14,22%												
8 250 - 300	2,55	14,45%												
9 300 - 350	0,01	0,07%												
10 350 - 400	2,31	13,10%												
11 400 - 450	1,26	7,15%												
12 450 - 500	0,65	3,71%												
13 500 - 550	0,11	0,64%												
14 550 - 600	0,21	1,18%												
16 650 - 700	0,05	0,30%												
22 950 - 1000	0,49	2,76%												
24 1050 - 1100	0,09	0,53%												
2030	2 naderende overbelasting	2,84	16,12%											
3 0 - 50	2,47	14,02%												
4 50 - 100	2,86	16,21%												
5 100 - 150	2,60	14,74%												
6 150 - 200	1,67	9,48%												
7 200 - 250	0,63	3,60%												
8 250 - 300	1,74	9,87%												
9 300 - 350	1,21	6,84%												
10 350 - 400	0,77	4,35%												
11 400 - 450	0,19	1,07%												
12 450 - 500	0,02	0,11%												
14 550 - 600	0,05	0,30%												
18 750 - 800	0,03	0,16%												
19 800 - 850	0,46	2,60%												
20 850 - 900	0,09	0,53%												
17 700 - 750	0,03	0,16%												
H5130	Jeneverbestruwelen	1071	ja	2018	22 950 - 1000	0,08	37,77%							
26 1150 - 1200					0,02	9,72%								
28 1250 - 1300					0,08	39,69%								
2020					16 650 - 700	0,03	12,81%							
21 900 - 950					0,08	37,77%								
26 1150 - 1200					0,02	9,72%								
27 1200 - 1250					0,08	39,69%								
2025					12 450 - 500	0,03	12,81%							
17 700 - 750					0,08	37,77%								
21 900 - 950					0,02	9,72%								
23 1000 - 1050					0,08	39,69%								
2030					10 350 - 400	0,03	12,81%							
15 600 - 650					0,08	37,77%								
18 750 - 800					0,02	9,72%								
19 800 - 850					0,08	39,69%								
H6230vka					Heischrale graslanden, vochtig kalkarm	714	ja	2018	14 550 - 600	0,32	14,65%			
15 600 - 650	0,12	5,63%												
16 650 - 700	0,05	2,11%												
17 700 - 750	0,09	3,93%												
18 750 - 800	0,77	34,91%												
19 800 - 850	0,00	0,02%												
20 850 - 900	0,06	2,53%												
23 1000 - 1050	0,80	36,22%												
2020	13 500 - 550	0,26	11,94%											
14 550 - 600	0,18	8,34%												
15 600 - 650	0,05	2,11%												
16 650 - 700	0,02	1,00%												
17 700 - 750	0,83	37,84%												
18 750 - 800	0,00	0,02%												
19 800 - 850	0,06	2,53%												
22 950 - 1000	0,80	36,22%												
2025	10 350 - 400	0,03	1,15%											
11 400 - 450	0,31	13,87%												
12 450 - 500	0,16	7,37%												
13 500 - 550	0,02	1,00%												
14 550 - 600	0,83	37,84%												
15 600 - 650	0,00	0,02%												
16 650 - 700	0,06	2,53%												
19 800 - 850	0,80	36,22%												

46	Bergvennen & Brecklenkampse Veld	H6230vka	Heischrale graslanden, vochtig kalkarm	714	ja	2030	9 300 - 350	0,33	15,02%													
							10 350 - 400	0,16	7,37%													
							11 400 - 450	0,09	3,93%													
							12 450 - 500	0,77	34,91%													
							13 500 - 550	0,00	0,02%													
							14 550 - 600	0,06	2,53%													
							16 650 - 700	0,26	11,57%													
							17 700 - 750	0,54	24,65%													
							H6410	Blauwgraslanden	1071	ja	2018	7 200 - 250	0,18	5,19%								
												8 250 - 300	0,08	2,45%								
												10 350 - 400	0,54	16,02%								
												11 400 - 450	0,36	10,62%								
												12 450 - 500	1,49	44,14%								
												13 500 - 550	0,16	4,64%								
												14 550 - 600	0,16	4,58%								
		15 600 - 650	0,20	6,04%																		
		16 650 - 700	0,17	4,92%																		
		20 850 - 900	0,05	1,41%																		
		2020	6 150 - 200	0,18	5,19%																	
			7 200 - 250	0,08	2,45%																	
			9 300 - 350	0,29	8,55%																	
			10 350 - 400	0,61	18,09%																	
			11 400 - 450	1,16	34,23%																	
			12 450 - 500	0,49	14,55%																	
			13 500 - 550	0,05	1,47%																	
			14 550 - 600	0,31	9,18%																	
			15 600 - 650	0,17	4,92%																	
			19 800 - 850	0,05	1,41%																	
			2025	3 0 - 50	0,02	0,50%																
				4 50 - 100	0,24	7,13%																
				6 150 - 200	0,29	8,55%																
				7 200 - 250	0,54	15,95%																
				8 250 - 300	1,23	36,36%																
		9 300 - 350		0,49	14,55%																	
		10 350 - 400		0,16	4,58%																	
		11 400 - 450		0,36	10,62%																	
		12 450 - 500		0,01	0,33%																	
		15 600 - 650		0,05	1,41%																	
		2030		2 naderende overbelasting	0,26	7,63%																
				4 50 - 100	0,54	16,02%																
				5 100 - 150	0,51	15,00%																
				6 150 - 200	1,01	29,85%																
				7 200 - 250	0,49	14,55%																
			8 250 - 300	0,36	10,62%																	
			9 300 - 350	0,17	4,92%																	
			12 450 - 500	0,05	1,41%																	
H7150	Pioniervegetaties met snavelbiezen		1429	ja	2018	1 geen overbelasting	0,67	24,43%														
						2 naderende overbelasting	0,35	12,64%														
						3 0 - 50	0,43	15,66%														
						4 50 - 100	0,19	6,81%														
						5 100 - 150	0,03	1,01%														
						6 150 - 200	0,28	10,05%														
						7 200 - 250	0,10	3,59%														
		8 250 - 300				0,28	10,23%															
		9 300 - 350				0,34	12,22%															
		10 350 - 400				0,02	0,66%															
		12 450 - 500				0,03	1,04%															
		13 500 - 550				0,04	1,47%															
		17 700 - 750				0,01	0,19%															
		2020				1 geen overbelasting	1,00	36,36%														
						2 naderende overbelasting	0,41	14,76%														
3 0 - 50	0,17		6,01%																			
4 50 - 100	0,10		3,47%																			
5 100 - 150	0,27		9,88%																			
6 150 - 200	0,06		2,32%																			
7 200 - 250	0,32		11,67%																			
8 250 - 300	0,02		0,76%																			
9 300 - 350	0,33		12,11%																			
11 400 - 450	0,03		1,04%																			
12 450 - 500	0,04		1,47%																			
16 650 - 700	0,01		0,19%																			
2025	1 geen overbelasting		1,66	60,55%																		
	2 naderende overbelasting		0,27	9,88%																		
	3 0 - 50		0,33	12,08%																		
	4 50 - 100	0,05	1,91%																			
	5 100 - 150	0,34	12,26%																			
	6 150 - 200	0,02	0,61%																			
	7 200 - 250	0,03	1,04%																			
	8 250 - 300	0,04	1,47%																			
	11 400 - 450	0,01	0,19%																			
	2030	1 geen overbelasting	2,27	82,51%																		
		2 naderende overbelasting	0,39	14,11%																		
		3 0 - 50	0,02	0,68%																		
		5 100 - 150	0,07	2,52%																		
		8 250 - 300	0,01	0,19%																		
		H7230	Kalkmoerassen	1143	ja	2018	8 250 - 300	0,04	13,94%													
10 350 - 400							0,14	48,46%														
11 400 - 450							0,06	20,61%														
12 450 - 500							0,02	8,46%														
13 500 - 550							0,02	6,65%														
14 550 - 600							0,01	1,88%														
2020							7 200 - 250	0,04	13,94%													
							9 300 - 350	0,14	48,46%													
							10 350 - 400	0,06	20,61%													
							11 400 - 450	0,02	8,46%													
	12 450 - 500						0,02	6,65%														
	13 500 - 550						0,01	1,88%														
	2025						4 50 - 100	0,04	13,94%													
							6 150 - 200	0,14	48,46%													
							7 200 - 250	0,06	20,61%													
		8 250 - 300	0,02	8,46%																		
		9 300 - 350	0,02	6,65%																		
		10 350 - 400	0,01	1,88%																		
		2030	2 naderende overbelasting	0,04	13,94%																	
			4 50 - 100	0,15	51,89%																	
			5 100 - 150	0,05	17,18%																	
6 150 - 200			0,04	15,11%																		
8 250 - 300			0,01	1,88%																		
H91D0			Hoogveenbossen	1786	ja	2018	1 geen overbelasting	0,40	100,00%													
							2020	1 geen overbelasting	0,40	100,00%												
							2025	1 geen overbelasting	0,40	100,00%												
							2030	1 geen overbelasting	0,40	100,00%												
	47						Achter de Voort, Agelerbroek & Voltherbroek	H3130	Zwakgebufferde venen	571	ja	2018	30 1350 - 1400	0,06	42,54%							
													33 1500 - 1550	0,08	57,46%							
													2020	28 1250 - 1300	0,06	42,54%						
														33 1500 - 1550	0,08	57,46%						
														2025	26 1150 - 1200	0,06	42,54%					
															29 1300 - 1350	0,08	57,46%					
		2030													23 1000 - 1050	0,06	42,54%					
															27 1200 - 1250	0,08	57,46%					
															H4010A	Vochtige heiden (hogere zandgronden)	1214	ja	2018	14 550 - 600	0,03	78,84%
																				20 850 - 900	0,01	21,16%
																				2020	14 550 - 600	0,03
19 800 - 850			0,01	21,16%																		
2025			11 400 - 450	0,03	78,84%																	
			16 650 - 700	0,01	21,16%																	
			2030	9 300 - 350	0,03	78,84%																
	13 500 - 550			0,01	21,16%																	
	H4030			Droge heiden	1071	ja	2018	12 450 - 500	0,02	1,91%												

47	Achter de Voort, Agelerbroek & Voltherbroek	H4030	Droge heiden	1071	ja	2018	13 500 - 550	0,33	30,72%
							14 550 - 600	0,01	0,64%
							16 650 - 700	0,08	7,48%
							17 700 - 750	0,16	15,01%
							18 750 - 800	0,20	19,15%
							19 800 - 850	0,00	0,02%
							20 850 - 900	0,04	3,99%
							22 950 - 1000	0,11	10,62%
							25 1100 - 1150	0,11	10,47%
				2020			11 400 - 450	0,02	0,91%
							12 450 - 500	0,23	30,72%
							13 500 - 550	0,01	0,64%
							15 600 - 650	0,11	10,72%
							16 650 - 700	0,13	11,77%
							18 750 - 800	0,22	21,02%
							19 800 - 850	0,02	2,14%
							21 900 - 950	0,11	10,62%
							24 1050 - 1100	0,11	10,47%
				2025			9 300 - 350	0,35	32,63%
							10 350 - 400	0,01	0,64%
							12 450 - 500	0,08	7,48%
							13 500 - 550	0,16	15,01%
							14 550 - 600	0,13	12,07%
							15 600 - 650	0,08	7,09%
							16 650 - 700	0,04	3,99%
							18 750 - 800	0,11	10,62%
							20 850 - 900	0,11	10,47%
				2030			7 200 - 250	0,25	32,63%
							8 250 - 300	0,01	0,64%
							10 350 - 400	0,08	7,48%
							11 400 - 450	0,16	15,01%
							12 450 - 500	0,20	19,15%
							13 500 - 550	0,04	4,01%
							15 600 - 650	0,11	10,62%
							18 750 - 800	0,11	10,47%
		H6410	Blauwgraslanden	1071	ja	2018	13 500 - 550	0,07	5,23%
							14 550 - 600	0,05	3,79%
							15 600 - 650	0,31	24,31%
							16 650 - 700	0,15	11,99%
							17 700 - 750	0,54	41,51%
							19 800 - 850	0,06	4,36%
							20 850 - 900	0,03	2,51%
							21 900 - 950	0,08	5,98%
							23 1000 - 1050	0,00	0,30%
							24 1050 - 1100	0,00	0,01%
				2020			12 450 - 500	0,07	5,23%
							13 500 - 550	0,05	4,26%
							14 550 - 600	0,31	23,85%
							15 600 - 650	0,16	12,45%
							16 650 - 700	0,09	7,23%
							17 700 - 750	0,44	33,82%
							18 750 - 800	0,09	6,87%
							20 850 - 900	0,08	5,98%
							22 950 - 1000	0,00	0,09%
							23 1000 - 1050	0,00	0,23%
				2025			10 350 - 400	0,07	5,77%
							11 400 - 450	0,36	27,56%
							12 450 - 500	0,15	11,99%
							13 500 - 550	0,10	7,69%
							14 550 - 600	0,44	33,82%
							15 600 - 650	0,06	4,36%
							16 650 - 700	0,03	2,51%
							17 700 - 750	0,08	5,98%
							19 800 - 850	0,00	0,30%
							20 850 - 900	0,00	0,01%
				2030			8 250 - 300	0,07	5,77%
							9 300 - 350	0,36	27,56%
							10 350 - 400	0,15	11,99%
							11 400 - 450	0,54	41,51%
							13 500 - 550	0,09	6,87%
							15 600 - 650	0,08	5,98%
							16 650 - 700	0,00	0,09%
							17 700 - 750	0,00	0,23%
		H7150	Pioniervegetaties met snavelbiezen	1429	ja	2018	10 350 - 400	0,05	87,24%
							16 650 - 700	0,01	12,76%
				2020			8 250 - 300	0,04	66,25%
							9 300 - 350	0,01	20,89%
							15 600 - 650	0,01	12,76%
				2025			6 150 - 200	0,05	87,24%
							12 450 - 500	0,01	12,76%
				2030			4 50 - 100	0,05	87,24%
							9 300 - 350	0,01	12,76%
		H9120	Beuken-eikenbossen met hulst	1429	ja	2018	8 250 - 300	0,08	22,07%
							11 400 - 450	0,14	40,45%
							14 550 - 600	0,13	37,47%
							15 600 - 650	0,00	0,01%
				2020			7 200 - 250	0,08	22,07%
							10 350 - 400	0,14	40,45%
							13 500 - 550	0,13	37,47%
							14 550 - 600	0,00	0,01%
				2025			4 50 - 100	0,08	22,07%
							7 200 - 250	0,14	40,45%
							10 350 - 400	0,13	37,47%
				2030			2 naderende overbelasting	0,08	22,07%
							5 100 - 150	0,14	40,45%
							7 200 - 250	0,13	37,47%
							8 250 - 300	0,00	0,01%
		H9160A	Eiken-haagbeukenbossen (hogere zandgronden)	1429	ja	2018	3 0 - 50	0,00	0,01%
							5 100 - 150	0,19	1,63%
							6 150 - 200	0,17	1,46%
							7 200 - 250	0,08	0,68%
							8 250 - 300	0,72	6,11%
							9 300 - 350	0,68	5,78%
							10 350 - 400	0,02	0,19%
							11 400 - 450	1,15	9,74%
							12 450 - 500	0,97	8,23%
							13 500 - 550	1,85	15,61%
							14 550 - 600	1,55	13,09%
							15 600 - 650	0,22	1,89%
							16 650 - 700	1,34	11,33%
							17 700 - 750	0,79	6,68%
							18 750 - 800	0,36	3,05%
							19 800 - 850	1,72	14,51%
				2020			2 naderende overbelasting	0,00	0,01%
							5 100 - 150	0,37	3,10%
							6 150 - 200	0,08	0,68%
							7 200 - 250	0,72	6,11%
							8 250 - 300	0,55	4,63%
							9 300 - 350	0,16	1,34%
							10 350 - 400	1,07	9,05%
							11 400 - 450	0,96	8,08%
							12 450 - 500	1,95	16,45%
							13 500 - 550	1,55	13,09%
							14 550 - 600	0,22	1,89%
							15 600 - 650	1,34	11,33%
							16 650 - 700	0,79	6,68%
							17 700 - 750	0,36	3,05%
							18 750 - 800	1,72	14,51%
				2025			1 geen overbelasting	0,00	0,01%

47	Achter de Voort, Agelerbroek & Voltherbroek	H9160A	Eiken-haagbeukenbossen (hogere zandgronden)	1429	ja	2025	2 naderende overbelasting	0,32	2,69%					
							3 0 - 50	0,13	1,09%					
							4 50 - 100	0,38	3,19%					
							5 100 - 150	0,89	7,54%					
							6 150 - 200	0,16	1,34%					
							7 200 - 250	1,15	9,74%					
							8 250 - 300	0,97	8,23%					
							9 300 - 350	2,75	23,23%					
							10 350 - 400	0,65	5,47%					
							11 400 - 450	0,96	8,07%					
							12 450 - 500	1,40	11,83%					
							13 500 - 550	0,36	3,05%					
							14 550 - 600	1,72	14,51%					
							2030	1 geen overbelasting	0,37	3,11%				
		2 naderende overbelasting	0,46	3,87%										
		3 0 - 50	1,03	8,69%										
		4 50 - 100	0,02	0,19%										
		5 100 - 150	1,15	9,74%										
		6 150 - 200	0,97	8,23%										
		7 200 - 250	3,40	28,70%										
		8 250 - 300	0,22	1,89%										
		9 300 - 350	1,34	11,33%										
		10 350 - 400	1,15	9,73%										
		11 400 - 450	1,00	8,47%										
		12 450 - 500	0,72	6,04%										
		H91E0C	Vochtige alluviale bossen (beekgeleidelende bossen)	#####	ja	#####	1 geen overbelasting	8,12	10,21%					
		2 naderende overbelasting	4,26	5,36%										
		3 0 - 50	3,36	4,23%										
		4 50 - 100	4,88	6,13%										
		5 100 - 150	3,59	4,51%										
		6 150 - 200	2,74	3,45%										
		7 200 - 250	9,99	12,56%										
		8 250 - 300	13,21	16,60%										
		9 300 - 350	9,91	12,45%										
		10 350 - 400	13,62	17,12%										
		11 400 - 450	5,51	6,92%										
		12 450 - 500	0,38	0,47%										
		2020	1 geen overbelasting	10,41	13,08%									
		2 naderende overbelasting	5,33	6,70%										
		3 0 - 50	5,24	6,59%										
		4 50 - 100	2,96	3,72%										
		5 100 - 150	2,26	2,97%										
		6 150 - 200	10,59	13,30%										
		7 200 - 250	14,17	17,80%										
		8 250 - 300	10,60	13,31%										
		9 300 - 350	12,05	15,14%										
		10 350 - 400	5,51	6,92%										
11 400 - 450	0,38	0,47%												
2025	1 geen overbelasting	23,68	29,76%											
2 naderende overbelasting	8,61	10,82%												
3 0 - 50	10,88	13,67%												
4 50 - 100	12,50	15,71%												
5 100 - 150	16,23	20,40%												
6 150 - 200	6,67	8,38%												
7 200 - 250	1,00	1,26%												
2030	1 geen overbelasting	45,79	57,53%											
2 naderende overbelasting	18,13	22,78%												
3 0 - 50	10,67	13,41%												
4 50 - 100	4,62	5,80%												
5 100 - 150	0,38	0,47%												
48	Lemselermaten	H3130	Zwakgebufferde vennen	571	nee	2018	27 1200 - 1250	0,04	100,00%					
							2020	27 1200 - 1250	0,04	100,00%				
							2025	23 1000 - 1050	0,04	100,00%				
							2030	21 900 - 950	0,04	100,00%				
							H4010A	Vochtige heiden (hogere zandgronden)	1214	ja	2018	11 400 - 450	0,29	31,96%
							13 500 - 550	0,17	18,41%					
							15 600 - 650	0,45	49,63%					
							2020	9 300 - 350	0,10	11,21%				
							10 350 - 400	0,19	20,75%					
							12 450 - 500	0,17	18,41%					
		14 550 - 600	0,12	13,41%										
		15 600 - 650	0,33	36,22%										
		2025	7 200 - 250	0,29	31,96%									
		9 300 - 350	0,17	18,41%										
		11 400 - 450	0,45	49,63%										
		2030	5 100 - 150	0,29	31,96%									
		7 200 - 250	0,17	18,41%										
		9 300 - 350	0,45	49,63%										
		H4030	Droge heiden	1071	ja	2018	14 550 - 600	0,10	42,31%					
		15 600 - 650	0,08	36,15%										
		18 750 - 800	0,05	21,54%										
		2020	13 500 - 550	0,10	42,31%									
		14 550 - 600	0,08	36,15%										
		17 700 - 750	0,05	21,54%										
		2025	10 350 - 400	0,10	42,31%									
		11 400 - 450	0,08	36,15%										
		14 550 - 600	0,05	21,54%										
		8 250 - 300	0,10	42,31%										
		9 300 - 350	0,08	36,15%										
		11 400 - 450	0,01	3,46%										
		12 450 - 500	0,04	18,08%										
		H6230vka	Heischrale graslanden, vochtig kalkarm	714	ja	2018	16 650 - 700	0,05	23,34%					
		17 700 - 750	0,02	8,72%										
		18 750 - 800	0,09	40,17%										
		19 800 - 850	0,06	24,89%										
		20 850 - 900	0,01	2,87%										
		2020	15 600 - 650	0,05	23,34%									
		16 650 - 700	0,02	8,72%										
		18 750 - 800	0,15	65,07%										
		19 800 - 850	0,01	2,87%										
		2025	12 450 - 500	0,05	23,34%									
		13 500 - 550	0,02	8,72%										
		15 600 - 650	0,09	40,17%										
		16 650 - 700	0,06	27,76%										
		2030	11 400 - 450	0,05	23,34%									
		12 450 - 500	0,02	8,72%										
		13 500 - 550	0,09	40,17%										
14 550 - 600	0,06	27,76%												
H6410	Blauwgraslanden	1071	ja	2018	9 300 - 350	0,02	3,94%							
10 350 - 400	0,02	4,40%												
11 400 - 450	0,00	1,10%												
12 450 - 500	0,00	1,02%												
13 500 - 550	0,02	4,61%												
15 600 - 650	0,11	24,24%												
17 700 - 750	0,27	60,70%												
2020	8 250 - 300	0,02	3,94%											
9 300 - 350	0,02	4,40%												
10 350 - 400	0,00	1,10%												
11 400 - 450	0,00	1,02%												
12 450 - 500	0,02	4,61%												
14 550 - 600	0,11	24,24%												
17 700 - 750	0,27	60,70%												
2025	5 100 - 150	0,02	3,94%											
6 150 - 200	0,02	4,40%												
8 250 - 300	0,01	2,12%												
9 300 - 350	0,02	4,61%												
11 400 - 450	0,11	24,24%												
13 500 - 550	0,27	60,70%												

48	Lemselermaten	H6410	Blauwgraslanden	1071	ja	2030	4 50 - 100	0,04	8,33%							
							6 150 - 200	0,01	2,12%							
							7 200 - 250	0,02	4,61%							
							9 300 - 350	0,11	24,24%							
							11 400 - 450	0,27	60,70%							
							11 400 - 450	0,27	60,70%							
		H7150	Pioniervegetaties met snavelbiezen	1429	ja	2018	2020	6 150 - 200	0,17	68,99%						
								8 250 - 300	0,00	0,33%						
								10 350 - 400	0,04	17,26%						
								11 400 - 450	0,03	13,42%						
								6 150 - 200	0,17	68,99%						
								7 200 - 250	0,00	0,33%						
								10 350 - 400	0,07	30,68%						
								2025	3 0 - 50	0,17	68,99%					
								4 50 - 100	0,00	0,33%						
								6 150 - 200	0,04	17,26%						
								7 200 - 250	0,03	13,42%						
								2030	1 geen overbelasting	0,17	68,99%					
								2 naderende overbelasting	0,00	0,33%						
								4 50 - 100	0,04	17,26%						
								5 100 - 150	0,03	13,42%						
								H7230	Kalkmoerassen	1143	ja	2018	2020	16 650 - 700	0,01	100,00%
														15 600 - 650	0,01	100,00%
														12 450 - 500	0,01	100,00%
		2030	10 350 - 400	0,01	100,00%											
		H91E0C	Vochtige alluviale bossen (beekgeleidende bossen)	#####	ja	#####	2030							1 geen overbelasting	3,51	32,29%
														2 naderende overbelasting	1,82	16,73%
								3 0 - 50	1,00	9,21%						
								4 50 - 100	0,21	1,89%						
								5 100 - 150	0,67	6,18%						
								6 150 - 200	2,28	20,99%						
								7 200 - 250	0,72	6,61%						
								9 300 - 350	0,66	6,10%						
								2020	1 geen overbelasting	5,30	48,79%					
								2 naderende overbelasting	1,03	9,45%						
								3 0 - 50	0,21	1,89%						
								4 50 - 100	0,67	6,18%						
								5 100 - 150	2,57	23,61%						
								6 150 - 200	0,43	3,98%						
								7 200 - 250	0,66	6,10%						
								2025	1 geen overbelasting	7,21	66,31%					
								2 naderende overbelasting	3,00	27,59%						
								4 50 - 100	0,66	6,10%						
		2030	1 geen overbelasting	10,21	93,90%											
		2 naderende overbelasting	0,66	6,10%												
		Lg05	Grote-zeggenmoeras	1714	ja	2018	2020	1 geen overbelasting	0,01	46,74%						
								4 50 - 100	0,00	11,85%						
								5 100 - 150	0,01	41,41%						
1 geen overbelasting	0,01							46,74%								
3 0 - 50	0,00							11,85%								
4 50 - 100	0,01							41,41%								
2025	1 geen overbelasting	0,02	100,00%													
2030	1 geen overbelasting	0,02	100,00%													
ZGH6410	Blauwgraslanden	1071	ja	2018	2020	9 300 - 350	0,29	40,51%								
						10 350 - 400	0,06	9,10%								
						11 400 - 450	0,11	15,39%								
						12 450 - 500	0,02	2,51%								
						13 500 - 550	0,17	24,74%								
						14 550 - 600	0,05	7,43%								
						17 700 - 750	0,00	0,33%								
						2020	8 250 - 300	0,29	40,51%							
						9 300 - 350	0,06	9,10%								
						10 350 - 400	0,11	15,39%								
						11 400 - 450	0,02	2,51%								
						12 450 - 500	0,17	24,74%								
						13 500 - 550	0,05	7,43%								
						16 650 - 700	0,00	0,33%								
						2025	5 100 - 150	0,29	40,51%							
						6 150 - 200	0,06	9,10%								
						8 250 - 300	0,13	17,90%								
						9 300 - 350	0,17	24,74%								
						10 350 - 400	0,05	7,43%								
						13 500 - 550	0,00	0,33%								
						2030	4 50 - 100	0,35	49,60%							
						6 150 - 200	0,11	15,39%								
						7 200 - 250	0,19	27,26%								
						8 250 - 300	0,05	7,43%								
10 350 - 400	0,00	0,33%														
49	Dinkelland	H2310	Stuifzandheiden met struikhei	1071	ja	2018	22 950 - 1000	0,22	94,92%							
							23 1000 - 1050	0,01	5,08%							
							2020	21 900 - 950	0,22	94,92%						
							22 950 - 1000	0,01	5,08%							
							2025	18 750 - 800	0,23	100,00%						
							2030	15 600 - 650	0,22	94,92%						
							16 650 - 700	0,01	5,08%							
							H2330	Zandverstuivingen	714	ja	2018	2020	24 1050 - 1100	0,03	100,00%	
													23 1000 - 1050	0,03	100,00%	
													2025	20 850 - 900	0,03	100,00%
													2030	17 700 - 750	0,05	100,00%
													H3130	Zwakgebufferde vennen	571	ja
		17 700 - 750	0,31	29,22%												
		18 750 - 800	0,02	1,55%												
		19 800 - 850	0,07	7,05%												
		21 900 - 950	0,01	0,92%												
		22 950 - 1000	0,24	22,29%												
		23 1000 - 1050	0,01	0,50%												
		24 1050 - 1100	0,36	33,64%												
		2020	16 650 - 700	0,21	20,22%											
		17 700 - 750	0,16	15,38%												
		18 750 - 800	0,07	6,41%												
		19 800 - 850	0,01	0,64%												
		20 850 - 900	0,01	0,92%												
		21 900 - 950	0,24	22,29%												
		22 950 - 1000	0,01	0,50%												
		23 1000 - 1050	0,36	33,64%												
		2025	13 500 - 550	0,21	20,22%											
		14 550 - 600	0,15	13,89%												
		15 600 - 650	0,02	1,55%												
		16 650 - 700	0,07	7,05%												
		17 700 - 750	0,01	0,92%												
		18 750 - 800	0,03	2,62%												
		19 800 - 850	0,21	20,18%												
		20 850 - 900	0,36	33,64%												
		2030	11 400 - 450	0,05	4,82%											
		12 450 - 500	0,31	29,22%												
		13 500 - 550	0,02	1,55%												
		14 550 - 600	0,07	7,05%												
		15 600 - 650	0,01	0,92%												
		16 650 - 700	0,03	2,62%												
		17 700 - 750	0,21	20,18%												
		18 750 - 800	0,36	33,64%												
		H3160	Zure vennen	714	ja	2018	2020	17 700 - 750	0,08	34,12%						
								18 750 - 800	0,00	1,63%						
								19 800 - 850	0,15	64,25%						
								2020	16 650 - 700	0,08	34,12%					
								17 700 - 750	0,00	1,63%						
18 750 - 800	0,15							64,25%								
2025	13 500 - 550	0,08	34,12%													
15 600 - 650	0,00	1,63%														

49	Dinkelland	H3160	Zure vennen	714	ja	2025	16 650 - 700	0,15	64,25%	
							2030	11 400 - 450	0,08	34,12%
							13 500 - 550	0,00	1,63%	
							14 550 - 600	0,15	64,25%	
							H4010A	Vochtige heiden (hogere zandgronden)	1214	ja
		4 50 - 100	2,09	11,43%						
		5 100 - 150	4,23	23,13%						
		6 150 - 200	4,87	26,66%						
		7 200 - 250	2,43	13,28%						
		8 250 - 300	2,27	12,41%						
		9 300 - 350	0,83	4,56%						
		10 350 - 400	0,66	3,60%						
		11 400 - 450	0,45	2,49%						
		12 450 - 500	0,32	1,74%						
		2020	2 naderende overbelasting	0,08	0,46%					
		3 0 - 50	0,82	4,51%						
		4 50 - 100	4,92	26,93%						
		5 100 - 150	3,13	17,13%						
		6 150 - 200	4,54	24,84%						
		7 200 - 250	2,43	13,32%						
		8 250 - 300	0,91	4,98%						
		9 300 - 350	0,66	3,61%						
		10 350 - 400	0,45	2,49%						
		11 400 - 450	0,32	1,74%						
		2025	1 geen overbelasting	2,15	11,77%					
		2 naderende overbelasting	4,90	26,83%						
		3 0 - 50	4,49	24,54%						
		4 50 - 100	2,44	13,37%						
		5 100 - 150	2,64	14,42%						
		6 150 - 200	0,54	2,95%						
		7 200 - 250	0,60	3,31%						
		8 250 - 300	0,19	1,06%						
		9 300 - 350	0,32	1,74%						
		2030	1 geen overbelasting	9,82	53,73%					
		2 naderende overbelasting	5,37	29,36%						
		3 0 - 50	1,60	8,78%						
		4 50 - 100	0,72	3,97%						
		5 100 - 150	0,44	2,42%						
		6 150 - 200	0,32	1,74%						
		H4030	Droge heiden	1071	ja	2018	6 150 - 200	1,15	2,45%	
		7 200 - 250					7,01	14,89%		
		8 250 - 300					10,75	22,85%		
		9 300 - 350					9,24	19,64%		
		10 350 - 400					5,53	11,75%		
		11 400 - 450	5,09	10,83%						
		12 450 - 500	1,83	3,88%						
		13 500 - 550	2,70	5,74%						
		14 550 - 600	0,86	1,82%						
		15 600 - 650	1,24	2,63%						
		16 650 - 700	0,88	1,87%						
17 700 - 750	0,00	0,00%								
19 800 - 850	0,45	0,97%								
21 900 - 950	0,32	0,68%								
2020	5 100 - 150	0,45	0,95%							
6 150 - 200	4,27	9,08%								
7 200 - 250	11,15	23,70%								
8 250 - 300	8,03	17,07%								
9 300 - 350	8,15	17,32%								
10 350 - 400	5,87	12,47%								
11 400 - 450	2,25	4,73%								
12 450 - 500	2,62	5,56%								
13 500 - 550	1,36	2,89%								
14 550 - 600	1,24	2,63%								
15 600 - 650	0,88	1,87%								
16 650 - 700	0,00	0,00%								
18 750 - 800	0,45	0,97%								
20 850 - 900	0,32	0,68%								
2025	2 naderende overbelasting	0,05	0,10%							
3 0 - 50	1,64	3,49%								
4 50 - 100	7,62	16,20%								
5 100 - 150	11,05	23,49%								
6 150 - 200	8,77	18,65%								
7 200 - 250	5,65	12,00%								
8 250 - 300	4,38	9,31%								
9 300 - 350	3,35	7,13%								
10 350 - 400	1,61	3,43%								
11 400 - 450	1,49	3,17%								
12 450 - 500	0,65	1,38%								
14 550 - 600	0,45	0,97%								
15 600 - 650	0,32	0,68%								
2030	1 geen overbelasting	0,05	0,10%							
2 naderende overbelasting	9,26	19,69%								
3 0 - 50	11,05	23,49%								
4 50 - 100	10,12	21,51%								
5 100 - 150	5,03	10,69%								
6 150 - 200	4,62	9,83%								
7 200 - 250	2,76	5,87%								
8 250 - 300	1,53	3,25%								
9 300 - 350	1,85	3,99%								
11 400 - 450	0,45	0,97%								
12 450 - 500	0,32	0,68%								
H5130	Jeneverbestruwelen	1071	ja	2018	16 650 - 700	0,02	18,86%			
19 800 - 850					0,00	3,58%				
21 900 - 950					0,07	77,55%				
15 600 - 650					0,02	18,86%				
18 750 - 800					0,00	3,58%				
20 850 - 900	0,07	77,55%								
2025	11 400 - 450	0,02	18,86%							
14 550 - 600	0,00	3,58%								
15 600 - 650	0,07	77,55%								
2030	9 300 - 350	0,02	18,86%							
11 400 - 450	0,00	3,58%								
12 450 - 500	0,07	77,55%								
H6120	Stroomdalgraslanden	1286	ja	2018	7 200 - 250	0,01	3,67%			
8 250 - 300					0,14	34,95%				
13 500 - 550					0,00	0,69%				
15 600 - 650					0,24	60,52%				
17 700 - 750					0,00	0,17%				
2020	6 150 - 200	0,01	3,67%							
7 200 - 250	0,14	34,95%								
12 450 - 500	0,00	0,69%								
14 550 - 600	0,24	60,52%								
16 650 - 700	0,00	0,17%								
2025	4 50 - 100	0,01	3,67%							
5 100 - 150	0,14	34,95%								
9 300 - 350	0,00	0,69%								
11 400 - 450	0,24	60,52%								
12 450 - 500	0,00	0,17%								
2030	2 naderende overbelasting	0,01	3,67%							
3 0 - 50	0,14	34,95%								
7 200 - 250	0,00	0,69%								
8 250 - 300	0,05	13,49%								
9 300 - 350	0,19	47,03%								
10 350 - 400	0,00	0,17%								
H6230	Heischrale graslanden	714	ja	2018	14 550 - 600	0,01	25,01%			
15 600 - 650					0,03	74,99%				
2020					14 550 - 600	0,04	100,00%			
11 400 - 450					0,01	25,01%				
2025					12 450 - 500	0,03	74,99%			

49	Dinkelland	H6230	Heischrale graslanden	714	ja	2030	9 300 - 350	0,01	25,01%
							10 350 - 400	0,03	74,99%
		H6410	Blauwgraslanden	1071	ja	2018	6 150 - 200	0,03	0,65%
							7 200 - 250	2,34	45,84%
							8 250 - 300	1,96	38,36%
							9 300 - 350	0,13	2,55%
							10 350 - 400	0,25	4,82%
							12 450 - 500	0,24	4,61%
							14 550 - 600	0,16	3,17%
						2020	6 150 - 200	1,47	28,76%
							7 200 - 250	2,87	56,09%
							8 250 - 300	0,12	2,37%
							9 300 - 350	0,05	0,98%
							10 350 - 400	0,21	4,01%
							11 400 - 450	0,24	4,61%
							13 500 - 550	0,16	3,17%
						2025	3 0 - 50	0,76	14,98%
							4 50 - 100	2,06	40,33%
							5 100 - 150	1,51	29,55%
							6 150 - 200	0,17	3,35%
							7 200 - 250	0,21	4,01%
							8 250 - 300	0,24	4,61%
							10 350 - 400	0,16	3,17%
							2 naderende overbelasting	2,83	55,31%
							3 0 - 50	1,54	30,12%
							4 50 - 100	0,14	2,79%
							5 100 - 150	0,21	4,01%
							6 150 - 200	0,24	4,61%
							8 250 - 300	0,16	3,17%
		H7140A	Overgangs- en trilvenen (trilvenen)	1214	ja	2018	5 100 - 150	0,01	100,00%
						2020	4 50 - 100	0,01	100,00%
						2025	2 naderende overbelasting	0,01	100,00%
						2030	1 geen overbelasting	0,01	100,00%
		H7150	Pioniervegetaties met snavelbiezen	1429	ja	2018	1 geen overbelasting	0,55	31,23%
							2 naderende overbelasting	0,63	35,77%
							3 0 - 50	0,35	20,06%
							4 50 - 100	0,08	4,54%
							5 100 - 150	0,03	1,81%
							6 150 - 200	0,10	5,64%
							7 200 - 250	0,02	0,95%
						2020	1 geen overbelasting	0,79	45,31%
							2 naderende overbelasting	0,73	41,74%
							3 0 - 50	0,05	2,90%
							4 50 - 100	0,06	3,46%
							5 100 - 150	0,10	5,64%
							6 150 - 200	0,02	0,95%
						2025	1 geen overbelasting	1,62	92,44%
							2 naderende overbelasting	0,03	1,62%
							3 0 - 50	0,10	5,94%
						2030	1 geen overbelasting	1,75	100,00%
		H7230	Kalkmoerassen	1143	ja	2018	5 100 - 150	0,08	19,04%
							6 150 - 200	0,20	46,59%
							7 200 - 250	0,15	34,37%
						2020	4 50 - 100	0,08	19,04%
							5 100 - 150	0,20	46,59%
							6 150 - 200	0,15	34,37%
						2025	2 naderende overbelasting	0,26	62,11%
							3 0 - 50	0,16	37,89%
						2030	1 geen overbelasting	0,28	65,69%
							2 naderende overbelasting	0,15	34,37%
		H9120	Beuken-eikenbossen met hulst	1429	ja	2018	2 naderende overbelasting	0,25	1,59%
							4 50 - 100	0,53	3,32%
							5 100 - 150	0,48	2,99%
							6 150 - 200	0,03	0,21%
							7 200 - 250	0,46	2,86%
							8 250 - 300	1,51	9,44%
							9 300 - 350	1,32	8,21%
							10 350 - 400	1,51	9,41%
							11 400 - 450	1,18	7,38%
							12 450 - 500	1,07	6,66%
							13 500 - 550	1,69	10,50%
							14 550 - 600	2,14	13,31%
							15 600 - 650	1,96	12,22%
							16 650 - 700	1,20	7,45%
							17 700 - 750	0,19	1,19%
							18 750 - 800	0,52	3,26%
						2020	1 geen overbelasting	0,25	1,59%
							3 0 - 50	0,53	3,32%
							4 50 - 100	0,41	2,54%
							5 100 - 150	0,11	0,66%
							6 150 - 200	0,57	3,57%
							7 200 - 250	1,40	8,73%
							8 250 - 300	1,04	6,46%
							9 300 - 350	1,79	11,16%
							10 350 - 400	1,18	7,38%
							11 400 - 450	1,07	6,66%
							12 450 - 500	1,69	10,50%
							13 500 - 550	2,14	13,31%
							14 550 - 600	1,96	12,22%
							15 600 - 650	1,20	7,45%
							16 650 - 700	0,71	4,45%
						2025	1 geen overbelasting	0,97	6,02%
							2 naderende overbelasting	0,30	1,87%
							3 0 - 50	0,25	1,57%
							4 50 - 100	1,59	9,91%
							5 100 - 150	1,20	7,48%
							6 150 - 200	1,79	11,16%
							7 200 - 250	1,53	9,52%
							8 250 - 300	0,73	4,53%
							9 300 - 350	1,91	11,89%
							10 350 - 400	2,68	16,68%
							11 400 - 450	2,29	14,25%
							12 450 - 500	0,30	1,87%
							13 500 - 550	0,52	3,26%
						2030	1 geen overbelasting	1,52	9,46%
							2 naderende overbelasting	1,75	10,93%
							3 0 - 50	1,69	10,51%
							4 50 - 100	1,14	7,10%
							5 100 - 150	1,53	9,52%
							6 150 - 200	2,41	15,03%
							7 200 - 250	2,09	13,01%
							8 250 - 300	2,01	12,53%
							9 300 - 350	1,20	7,45%
							10 350 - 400	0,71	4,45%
		H9160	Eiken-haagbeukenbossen	1429	nee	2018	15 600 - 650	0,06	86,06%
							16 650 - 700	0,01	13,94%
						2020	14 550 - 600	0,06	86,06%
							15 600 - 650	0,01	13,94%
						2025	10 350 - 400	0,06	86,06%
							12 450 - 500	0,01	13,94%
						2030	7 200 - 250	0,06	86,06%
							9 300 - 350	0,01	13,94%
							6 150 - 200	0,00	0,28%
		H9160A	Eiken-haagbeukenbossen (hogere zandgronden)	1429	ja	2018	7 200 - 250	0,09	21,84%
							8 250 - 300	0,14	33,62%
							9 300 - 350	0,13	31,67%
							10 350 - 400	0,05	12,59%
						2020	5 100 - 150	0,00	0,28%
							6 150 - 200	0,09	21,84%

49	Dinkelland	H9160A	Eiken-haagbeukenbossen (hogere zandgronden)	1429	ja	2020	7 200 - 250	0,14	33,62%
							8 250 - 300	0,13	31,67%
							9 300 - 350	0,05	12,59%
						2025	2 naderende overbelasting	0,00	0,28%
							3 0 - 50	0,06	13,34%
							4 50 - 100	0,18	42,12%
							5 100 - 150	0,13	31,67%
							7 200 - 250	0,05	12,59%
						2030	1 geen overbelasting	0,06	13,62%
							2 naderende overbelasting	0,18	42,12%
							3 0 - 50	0,13	31,67%
							4 50 - 100	0,05	12,59%
		H9190	Oude eikenbossen	1071	ja	2018	10 350 - 400	0,12	24,61%
							12 450 - 500	0,07	15,26%
							14 550 - 600	0,10	20,27%
							17 700 - 750	0,18	38,49%
							21 900 - 950	0,00	0,18%
						2020	22 950 - 1000	0,01	1,18%
							9 300 - 350	0,12	24,61%
							11 400 - 450	0,07	15,26%
							13 500 - 550	0,10	20,27%
							16 650 - 700	0,18	38,49%
							20 850 - 900	0,00	0,18%
							21 900 - 950	0,01	1,18%
						2025	7 200 - 250	0,12	24,61%
							9 300 - 350	0,07	15,26%
							11 400 - 450	0,10	20,27%
							13 500 - 550	0,18	38,49%
							17 700 - 750	0,01	1,36%
						2030	5 100 - 150	0,12	24,61%
							6 150 - 200	0,04	7,72%
							7 200 - 250	0,04	7,53%
							8 250 - 300	0,10	20,27%
							11 400 - 450	0,18	38,49%
							14 550 - 600	0,01	1,36%
		H91D0	Hoogveenbossen	1786	ja	2018	1 geen overbelasting	0,13	100,00%
						2020	1 geen overbelasting	0,13	100,00%
						2025	1 geen overbelasting	0,13	100,00%
						2030	1 geen overbelasting	0,13	100,00%
		H91E0B	Vochtige alluviale bossen (essen-lepenbossen)	2000	ja	2018	1 geen overbelasting	6,51	98,40%
						2020	7 200 - 250	0,11	1,60%
							1 geen overbelasting	6,51	98,40%
						2025	6 150 - 200	0,11	1,60%
							1 geen overbelasting	6,51	98,40%
						2030	3 0 - 50	0,11	1,60%
							1 geen overbelasting	6,62	100,00%
		H91E0C	Vochtige alluviale bossen (beekbegeleidende bossen)	#####	ja	#####	1 geen overbelasting	26,35	81,87%
							2 naderende overbelasting	3,29	10,23%
							3 0 - 50	1,42	4,41%
							4 50 - 100	0,98	3,06%
							5 100 - 150	0,05	0,16%
							6 150 - 200	0,08	0,26%
							8 250 - 300	0,00	0,01%
						2020	1 geen overbelasting	28,59	88,83%
							2 naderende overbelasting	3,14	9,74%
							3 0 - 50	0,17	0,52%
							4 50 - 100	0,21	0,64%
							5 100 - 150	0,08	0,26%
							7 200 - 250	0,00	0,01%
						2025	1 geen overbelasting	32,10	99,73%
							2 naderende overbelasting	0,08	0,26%
							4 50 - 100	0,00	0,01%
						2030	1 geen overbelasting	32,19	99,99%
							2 naderende overbelasting	0,00	0,01%
		H9999-49	Habitatype onbekend/onzeker KDW op basis meest kritische relevante type (H3130).	571	ja	#####	22 950 - 1000	0,02	56,54%
							24 1050 - 1100	0,01	43,46%
						2020	21 900 - 950	0,02	56,54%
						2025	23 1000 - 1050	0,01	43,46%
							19 800 - 850	0,02	56,54%
						2030	21 900 - 950	0,01	43,46%
							17 700 - 750	0,02	56,54%
							18 750 - 800	0,01	43,46%
		ZGH3160	Zure vennen	714	ja	2018	21 900 - 950	0,05	100,00%
						2020	20 850 - 900	0,05	100,00%
						2025	16 650 - 700	0,05	100,00%
						2030	14 550 - 600	0,05	100,00%
		ZGH4010A	Vochtige heiden (hogere zandgronden)	1214	ja	2018	4 50 - 100	0,02	0,91%
							5 100 - 150	0,27	11,30%
							6 150 - 200	0,11	4,74%
							7 200 - 250	0,03	1,45%
							8 250 - 300	0,12	5,22%
							10 350 - 400	0,88	37,19%
							11 400 - 450	0,93	39,19%
						2020	3 0 - 50	0,02	0,91%
							4 50 - 100	0,20	8,41%
							5 100 - 150	0,18	7,63%
							6 150 - 200	0,03	1,45%
							7 200 - 250	0,08	3,47%
							8 250 - 300	0,04	1,75%
							9 300 - 350	0,88	37,19%
							10 350 - 400	0,93	39,19%
						2025	1 geen overbelasting	0,02	0,91%
							2 naderende overbelasting	0,38	16,04%
							4 50 - 100	0,03	1,45%
							5 100 - 150	0,12	5,22%
							6 150 - 200	0,32	13,62%
							7 200 - 250	0,92	38,88%
							8 250 - 300	0,56	23,88%
						2030	1 geen overbelasting	0,40	16,95%
							2 naderende overbelasting	0,11	4,71%
							3 0 - 50	0,05	1,96%
							4 50 - 100	0,88	37,19%
							5 100 - 150	0,93	39,19%
		ZGH4030	Droge heiden	1071	ja	2018	11 400 - 450	0,02	100,00%
						2020	10 350 - 400	0,02	100,00%
						2025	7 200 - 250	0,02	100,00%
						2030	5 100 - 150	0,02	100,00%
		ZGH6410	Blauwgraslanden	1071	ja	2018	6 150 - 200	0,01	2,11%
							7 200 - 250	0,12	33,29%
							8 250 - 300	0,23	61,49%
							9 300 - 350	0,01	3,11%
						2020	6 150 - 200	0,02	4,33%
							7 200 - 250	0,34	92,56%
							9 300 - 350	0,01	3,11%
						2025	3 0 - 50	0,02	4,33%
							4 50 - 100	0,34	92,56%
							5 100 - 150	0,01	3,11%
						2030	2 naderende overbelasting	0,36	96,89%
							3 0 - 50	0,01	3,11%
		ZGH9120	Beuken-eikenbossen met hulst	1429	ja	2018	2 naderende overbelasting	0,02	6,04%
							4 50 - 100	0,35	86,86%
							6 150 - 200	0,03	7,08%
						2020	10 350 - 400	0,00	0,02%
							1 geen overbelasting	0,02	6,04%
							3 0 - 50	0,35	86,86%
							5 100 - 150	0,03	7,08%
							8 250 - 300	0,00	0,02%

49	Dinkelland	ZGH9120	Beuken-eikenbossen met hulst	1429	ja	2025	1 geen overbelasting	0,37	92,90%	
							2 naderende overbelasting	0,03	7,08%	
							5 100 - 150	0,00	0,02%	
							2030	1 geen overbelasting	0,40	99,98%
							3 0 - 50	0,00	0,02%	
							ZGH91E0B	Vochtige alluviale bossen (essen-lepenbossen)	2000	ja
						2020	1 geen overbelasting	0,48	100,00%	
						2025	1 geen overbelasting	0,48	100,00%	
						2030	1 geen overbelasting	0,48	100,00%	
		ZGH91E0C	Vochtige alluviale bossen (beekbegeleidende bossen)	#####	ja	#####	1 geen overbelasting	8,40	38,30%	
							2 naderende overbelasting	0,89	4,06%	
							3 0 - 50	0,90	4,09%	
							4 50 - 100	0,65	2,95%	
							5 100 - 150	2,11	9,62%	
							6 150 - 200	3,49	15,94%	
							7 200 - 250	0,49	2,23%	
							8 250 - 300	4,94	22,51%	
							9 300 - 350	0,07	0,30%	
						2020	1 geen overbelasting	8,95	40,80%	
							2 naderende overbelasting	0,83	3,80%	
							3 0 - 50	1,05	4,79%	
							4 50 - 100	2,11	9,62%	
							5 100 - 150	3,49	15,94%	
							6 150 - 200	1,29	5,86%	
							7 200 - 250	4,14	18,89%	
							8 250 - 300	0,07	0,30%	
						2025	1 geen overbelasting	12,46	56,81%	
							2 naderende overbelasting	4,06	18,53%	
							3 0 - 50	3,87	17,66%	
							4 50 - 100	1,53	7,00%	
				2030	1 geen overbelasting	21,86	99,70%			
					2 naderende overbelasting	0,07	0,30%			
50	Landgoederen Oldenzaal	H4010A	Vochtige heiden (hogere zandgronden)	1214	ja	2018	4 50 - 100	0,16	4,35%	
							5 100 - 150	0,00	0,06%	
							8 250 - 300	0,89	23,97%	
							10 350 - 400	0,55	14,74%	
							11 400 - 450	0,28	7,67%	
							12 450 - 500	0,84	22,72%	
							13 500 - 550	0,10	2,61%	
							14 550 - 600	0,86	23,14%	
							15 600 - 650	0,01	0,20%	
							19 800 - 850	0,02	0,55%	
							2020	3 0 - 50	0,03	0,76%
								4 50 - 100	0,13	3,59%
								5 100 - 150	0,00	0,06%
								7 200 - 250	0,89	23,97%
								9 300 - 350	0,55	14,74%
								10 350 - 400	0,28	7,67%
								11 400 - 450	0,84	22,72%
								12 450 - 500	0,10	2,61%
								13 500 - 550	0,86	23,14%
								14 550 - 600	0,01	0,20%
								18 750 - 800	0,02	0,55%
							2025	1 geen overbelasting	0,16	4,35%
								2 naderende overbelasting	0,00	0,06%
								4 50 - 100	0,80	21,66%
								5 100 - 150	0,09	2,31%
								7 200 - 250	0,83	22,40%
								8 250 - 300	0,71	19,20%
								9 300 - 350	0,23	6,13%
								10 350 - 400	0,86	23,14%
								11 400 - 450	0,01	0,20%
								15 600 - 650	0,02	0,55%
							2030	1 geen overbelasting	0,16	4,41%
								2 naderende overbelasting	0,50	13,33%
								3 0 - 50	0,40	10,64%
								4 50 - 100	0,55	14,74%
								5 100 - 150	0,28	7,67%
								6 150 - 200	0,84	22,72%
								7 200 - 250	0,64	17,28%
								8 250 - 300	0,32	8,67%
								12 450 - 500	0,02	0,55%
								12 450 - 500	0,24	32,79%
								16 650 - 700	0,13	16,95%
								17 700 - 750	0,37	50,25%
							2020	11 400 - 450	0,24	32,07%
								12 450 - 500	0,01	0,72%
								15 600 - 650	0,13	16,95%
								16 650 - 700	0,37	50,25%
							2025	8 250 - 300	0,24	32,07%
			9 300 - 350	0,01	0,72%					
			12 450 - 500	0,13	16,95%					
			14 550 - 600	0,37	50,25%					
		2030	6 150 - 200	0,24	32,07%					
			7 200 - 250	0,01	0,72%					
			10 350 - 400	0,13	16,95%					
			11 400 - 450	0,37	50,25%					
			H9120	Beuken-eikenbossen met hulst	1429	ja	2018	1 geen overbelasting	0,21	0,21%
							2 naderende overbelasting	0,54	0,55%	
							3 0 - 50	1,66	1,68%	
							4 50 - 100	3,68	3,72%	
							5 100 - 150	3,13	3,16%	
							6 150 - 200	4,50	4,55%	
							7 200 - 250	4,70	4,75%	
							8 250 - 300	5,49	5,55%	
							9 300 - 350	8,24	8,33%	
							10 350 - 400	7,67	7,76%	
							11 400 - 450	4,62	4,67%	
							12 450 - 500	0,47	0,48%	
							13 500 - 550	8,86	8,96%	
							14 550 - 600	8,83	8,93%	
							15 600 - 650	10,89	11,02%	
							16 650 - 700	7,93	8,02%	
							17 700 - 750	7,64	7,73%	
							18 750 - 800	9,36	9,47%	
							20 850 - 900	0,29	0,29%	
							21 900 - 950	0,15	0,15%	
						2020	1 geen overbelasting	0,32	0,33%	
							2 naderende overbelasting	1,42	1,43%	
							3 0 - 50	4,28	4,33%	
							4 50 - 100	2,66	2,69%	
							5 100 - 150	5,11	5,17%	
							6 150 - 200	4,64	4,69%	
							7 200 - 250	6,54	6,61%	
							8 250 - 300	7,20	7,29%	
							9 300 - 350	8,00	8,10%	
							10 350 - 400	4,27	4,31%	
							11 400 - 450	1,79	1,81%	
							12 450 - 500	8,57	8,67%	
							13 500 - 550	9,25	9,35%	
							14 550 - 600	10,50	10,62%	
							15 600 - 650	9,31	9,42%	
							16 650 - 700	9,20	9,31%	
							17 700 - 750	5,36	5,42%	
							18 750 - 800	0,29	0,29%	
							19 800 - 850	0,15	0,15%	
						2025	1 geen overbelasting	6,51	6,58%	
							2 naderende overbelasting	5,94	6,01%	

50	Landgoederen Oldenzaal	H9120	Beuken-eikenbossen met hulst	1429	ja	2025	3 0 - 50	4,08	4,12%
							4 50 - 100	7,52	7,60%
							5 100 - 150	6,94	7,02%
							6 150 - 200	7,92	8,01%
							7 200 - 250	6,01	6,08%
							8 250 - 300	4,04	4,09%
							9 300 - 350	7,86	7,95%
							10 350 - 400	11,64	11,77%
							11 400 - 450	8,44	8,53%
							12 450 - 500	9,82	9,93%
							13 500 - 550	8,90	9,00%
							14 550 - 600	3,11	3,14%
							16 650 - 700	0,15	0,15%
						2030	1 geen overbelasting	15,92	16,11%
							2 naderende overbelasting	8,28	8,38%
							3 0 - 50	7,15	7,23%
							4 50 - 100	9,65	9,76%
							5 100 - 150	3,90	3,94%
							6 150 - 200	7,85	7,94%
							7 200 - 250	9,69	9,81%
							8 250 - 300	13,17	13,32%
							9 300 - 350	10,57	10,69%
							10 350 - 400	8,74	8,84%
							11 400 - 450	3,77	3,81%
							13 500 - 550	0,15	0,15%
		H9160A	Eiken-haagbeukenbossen (hogere zandgronden)	1429	ja	2018	1 geen overbelasting	0,00	0,00%
							2 naderende overbelasting	1,01	8,03%
							4 50 - 100	0,63	4,97%
							5 100 - 150	0,76	5,97%
							6 150 - 200	0,62	4,87%
							7 200 - 250	0,47	3,73%
							8 250 - 300	0,11	0,88%
							9 300 - 350	1,41	11,12%
							10 350 - 400	0,52	4,11%
							11 400 - 450	0,47	3,68%
							12 450 - 500	1,29	10,19%
							13 500 - 550	0,44	3,51%
							14 550 - 600	3,64	28,80%
							15 600 - 650	0,03	0,20%
							17 700 - 750	0,72	5,68%
							18 750 - 800	0,54	4,24%
						2020	1 geen overbelasting	0,29	2,30%
							2 naderende overbelasting	0,73	5,74%
							3 0 - 50	0,63	4,97%
							4 50 - 100	0,76	5,97%
							5 100 - 150	0,62	4,87%
							6 150 - 200	0,57	4,50%
							7 200 - 250	0,01	0,11%
							8 250 - 300	1,57	12,40%
							9 300 - 350	0,36	2,83%
							10 350 - 400	0,47	3,68%
							11 400 - 450	1,48	11,71%
							12 450 - 500	0,25	1,98%
							13 500 - 550	3,64	28,80%
							14 550 - 600	0,03	0,20%
							16 650 - 700	0,72	5,68%
							17 700 - 750	0,54	4,24%
						2025	1 geen overbelasting	1,64	13,03%
							2 naderende overbelasting	1,37	10,84%
							3 0 - 50	0,47	3,70%
							4 50 - 100	0,11	0,91%
							5 100 - 150	1,35	10,67%
							6 150 - 200	0,58	4,56%
							7 200 - 250	1,16	9,15%
							8 250 - 300	0,79	6,25%
							9 300 - 350	0,81	6,38%
							10 350 - 400	3,11	24,60%
							12 450 - 500	0,72	5,68%
							13 500 - 550	0,54	4,24%
						2030	1 geen overbelasting	3,48	27,56%
							2 naderende overbelasting	0,16	1,31%
							3 0 - 50	1,52	12,01%
							4 50 - 100	0,82	6,51%
							5 100 - 150	0,69	5,47%
							6 150 - 200	1,04	8,23%
							7 200 - 250	3,64	28,80%
							8 250 - 300	0,03	0,20%
							9 300 - 350	0,72	5,68%
							10 350 - 400	0,54	4,24%
		H91E0C	Vochtige alluviale bossen (beekbegeleidende bossen)	#####	ja	#####	1 geen overbelasting	9,98	57,69%
							2 naderende overbelasting	1,38	8,00%
							3 0 - 50	0,36	2,09%
							4 50 - 100	1,44	8,31%
							5 100 - 150	1,21	7,02%
							6 150 - 200	0,93	5,35%
							7 200 - 250	0,65	3,78%
							9 300 - 350	0,99	5,72%
							10 350 - 400	0,35	2,04%
						2020	1 geen overbelasting	10,92	63,10%
							2 naderende overbelasting	0,81	4,68%
							3 0 - 50	1,91	11,03%
							4 50 - 100	0,28	1,64%
							5 100 - 150	1,39	8,02%
							6 150 - 200	0,65	3,78%
							7 200 - 250	0,15	0,85%
							8 250 - 300	1,20	6,91%
						2025	1 geen overbelasting	14,38	83,10%
							2 naderende overbelasting	1,00	5,78%
							3 0 - 50	0,58	3,35%
							4 50 - 100	0,15	0,86%
							5 100 - 150	1,20	6,91%
						2030	1 geen overbelasting	15,96	92,24%
							2 naderende overbelasting	1,34	7,76%
		H9999-50	Habitatype onbekend/onzeker KDW op basis meest	1071	ja	2018	11 400 - 450	0,11	38,76%
							15 600 - 650	0,17	61,24%
						2020	10 350 - 400	0,11	38,76%
							14 550 - 600	0,17	61,24%
						2025	8 250 - 300	0,11	38,76%
							12 450 - 500	0,17	61,24%
						2030	6 150 - 200	0,11	38,76%
							10 350 - 400	0,17	61,24%
		ZGH9120	Beuken-eikenbossen met hulst	1429	ja	2018	8 250 - 300	0,21	19,33%
							9 300 - 350	0,00	0,31%
							15 600 - 650	0,87	78,75%
							16 650 - 700	0,02	1,60%
						2020	7 200 - 250	0,22	19,64%
							13 500 - 550	0,31	28,52%
							14 550 - 600	0,57	51,84%
						2025	4 50 - 100	0,22	19,64%
							10 350 - 400	0,31	28,52%
							11 400 - 450	0,57	51,84%
						2030	2 naderende overbelasting	0,22	19,64%
							7 200 - 250	0,31	28,52%
							8 250 - 300	0,57	51,84%
		ZGH9160A	Eiken-haagbeukenbossen (hogere zandgronden)	1429	ja	2018	2 naderende overbelasting	0,01	0,70%
							5 100 - 150	0,06	7,53%
							9 300 - 350	0,59	79,24%
							12 450 - 500	0,09	12,53%

50	Landgoederen Oldenzaal	ZGH9160A	Eiken-haagbeukenbossen (hogere zandgronden)	1429	ja	2020	2 naderende overbelasting	0,01	0,70%	
							4 50 - 100	0,06	7,53%	
							8 250 - 300	0,59	79,24%	
							10 350 - 400	0,09	12,53%	
							2025	1 geen overbelasting	0,01	0,70%
							2 naderende overbelasting	0,06	7,53%	
							5 100 - 150	0,59	79,24%	
							7 200 - 250	0,09	12,53%	
							2030	1 geen overbelasting	0,06	8,23%
							3 0 - 50	0,59	79,24%	
							5 100 - 150	0,09	12,53%	
							51	Lonnekermeer	H3130	Zwakgebufferde vennen
21 900 - 950	0,04	2,12%								
23 1000 - 1050	1,28	61,33%								
24 1050 - 1100	0,14	6,53%								
25 1100 - 1150	0,00	0,02%								
26 1150 - 1200	0,12	5,79%								
28 1250 - 1300	0,11	5,38%								
2020	18 750 - 800	0,39	18,82%							
20 850 - 900	0,04	2,12%								
22 950 - 1000	1,28	61,33%								
23 1000 - 1050	0,14	6,53%								
24 1050 - 1100	0,00	0,02%								
25 1100 - 1150	0,12	5,79%								
27 1200 - 1250	0,11	5,38%								
2025	16 650 - 700	0,39	18,82%							
17 700 - 750	0,04	2,12%								
19 800 - 850	0,58	27,77%								
20 850 - 900	0,83	40,09%								
21 900 - 950	0,00	0,02%								
22 950 - 1000	0,12	5,79%								
24 1050 - 1100	0,11	5,38%								
2030	14 550 - 600	0,39	18,82%							
15 600 - 650	0,04	2,12%								
17 700 - 750	0,90	43,06%								
18 750 - 800	0,52	24,80%								
19 800 - 850	0,00	0,02%								
20 850 - 900	0,12	5,79%								
22 950 - 1000	0,11	5,38%								
H3160	Zure vennen	714	ja	2018	30 1350 - 1400	0,11	100,00%			
2020	29 1300 - 1350	0,11	100,00%							
2025	26 1150 - 1200	0,11	100,00%							
2030	23 1000 - 1050	0,11	100,00%							
H4010A	Vochtige heiden (hogere zandgronden)	1214	ja	2018	9 300 - 350	0,12	9,85%			
10 350 - 400	0,31	25,79%								
11 400 - 450	0,05	4,55%								
12 450 - 500	0,16	13,17%								
13 500 - 550	0,29	24,72%								
14 550 - 600	0,09	7,34%								
15 600 - 650	0,01	1,05%								
18 750 - 800	0,05	4,13%								
20 850 - 900	0,10	8,71%								
21 900 - 950	0,01	0,68%								
2020	8 250 - 300	0,12	9,85%							
9 300 - 350	0,03	2,13%								
10 350 - 400	0,34	28,21%								
11 400 - 450	0,16	13,17%								
12 450 - 500	0,30	24,94%								
13 500 - 550	0,08	7,12%								
14 550 - 600	0,01	1,05%								
17 700 - 750	0,05	4,13%								
19 800 - 850	0,11	9,40%								
2025	5 100 - 150	0,00	0,15%							
6 150 - 200	0,14	11,83%								
7 200 - 250	0,34	28,21%								
8 250 - 300	0,16	13,17%								
9 300 - 350	0,29	24,72%								
10 350 - 400	0,09	7,34%								
11 400 - 450	0,01	1,05%								
13 500 - 550	0,05	4,13%								
15 600 - 650	0,10	8,71%								
16 650 - 700	0,01	0,68%								
2030	3 0 - 50	0,00	0,15%							
4 50 - 100	0,12	9,69%								
5 100 - 150	0,36	30,34%								
6 150 - 200	0,16	13,17%								
7 200 - 250	0,30	24,94%								
8 250 - 300	0,08	7,12%								
9 300 - 350	0,01	1,05%								
11 400 - 450	0,05	4,13%								
13 500 - 550	0,11	9,40%								
H4030	Droge heiden	1071	ja	2018	11 400 - 450	0,29	6,04%			
12 450 - 500	0,05	1,05%								
13 500 - 550	0,79	16,51%								
14 550 - 600	0,86	17,97%								
15 600 - 650	0,68	14,27%								
16 650 - 700	0,62	12,94%								
17 700 - 750	0,85	17,68%								
21 900 - 950	0,33	6,91%								
22 950 - 1000	0,01	0,25%								
23 1000 - 1050	0,31	6,37%								
2020	11 400 - 450	0,34	7,09%							
12 450 - 500	0,79	16,51%								
13 500 - 550	0,86	17,97%								
14 550 - 600	0,68	14,27%								
15 600 - 650	0,62	12,94%								
16 650 - 700	0,61	12,69%								
17 700 - 750	0,24	5,00%								
20 850 - 900	0,33	6,91%								
21 900 - 950	0,01	0,25%								
22 950 - 1000	0,31	6,37%								
2025	8 250 - 300	0,29	6,04%							
9 300 - 350	0,22	4,61%								
10 350 - 400	1,48	30,92%								
11 400 - 450	0,17	3,50%								
12 450 - 500	0,55	11,41%								
13 500 - 550	1,20	24,99%								
14 550 - 600	0,24	5,00%								
16 650 - 700	0,33	6,91%								
18 750 - 800	0,25	5,25%								
19 800 - 850	0,07	1,37%								
2030	6 150 - 200	0,29	6,04%							
7 200 - 250	0,22	4,61%								
8 250 - 300	1,48	30,92%								
9 300 - 350	0,68	14,27%								
10 350 - 400	0,62	12,94%								
11 400 - 450	0,85	17,68%								
14 550 - 600	0,33	6,91%								
16 650 - 700	0,32	6,62%								
H6230vka	Heischrale graslanden, vochtig kalkarm	714	ja	2018	19 800 - 850	0,03	100,00%			
2020	18 750 - 800	0,03	100,00%							
2025	16 650 - 700	0,03	100,00%							
2030	14 550 - 600	0,03	100,00%							
H6410	Blauwgraslanden	1071	ja	2018	11 400 - 450	0,16	8,96%			
12 450 - 500	0,26	14,48%								
15 600 - 650	0,24	13,61%								
16 650 - 700	0,05	2,68%								
17 700 - 750	0,40	22,28%								
18 750 - 800	0,25	13,85%								

51	Lonnekermeer	H6410	Blauwgraslanden	1071	ja	2018	21 900 - 950	0,43	24,14%							
						2020	11 400 - 450	0,42	23,44%							
							14 550 - 600	0,24	13,61%							
							15 600 - 650	0,05	2,68%							
							16 650 - 700	0,33	18,44%							
							17 700 - 750	0,32	17,69%							
							20 850 - 900	0,43	24,14%							
						2025	8 250 - 300	0,16	8,96%							
							9 300 - 350	0,26	14,48%							
							11 400 - 450	0,24	13,61%							
							12 450 - 500	0,00	0,01%							
							13 500 - 550	0,38	21,11%							
							14 550 - 600	0,32	17,69%							
							17 700 - 750	0,43	24,14%							
						2030	6 150 - 200	0,16	8,96%							
							7 200 - 250	0,26	14,48%							
							9 300 - 350	0,24	13,61%							
							10 350 - 400	0,05	2,68%							
			11 400 - 450	0,40	22,28%											
			12 450 - 500	0,25	13,85%											
			14 550 - 600	0,43	24,14%											
			6 150 - 200	0,00	34,78%											
		H7150	Pioniervegetaties met snavelbiezen	1429	ja	2018	6 150 - 200	0,01	65,22%	100,00%						
							7 200 - 250	0,01	100,00%	100,00%						
							6 150 - 200	0,01	100,00%	100,00%						
							2025	3 0 - 50	0,01	100,00%	100,00%					
							2030	1 geen overbelasting	0,01	0,42%	0,01%					
							H9190	Oude eikenbossen	1071	ja	2018	12 450 - 500	0,01	20,27%	50,22%	
												13 500 - 550	0,26	59,08%	27,69%	
												14 550 - 600	0,63	50,22%	27,69%	
												15 600 - 650	0,35	1,41%	0,42%	
												16 650 - 700	0,02	11,41%	0,42%	
												2020	11 400 - 450	0,14	59,08%	27,69%
												12 450 - 500	0,14	1,41%	0,42%	
												13 500 - 550	0,74	27,69%	1,41%	
												14 550 - 600	0,35	0,42%	0,42%	
15 600 - 650	0,02											0,42%	0,42%			
2025	8 250 - 300											0,01	3,52%	66,96%		
	9 300 - 350											0,04	27,69%	1,41%		
	10 350 - 400											0,84	0,42%	0,42%		
	11 400 - 450	0,35	9,83%	0,76%												
	12 450 - 500	0,02	27,69%	1,41%												
2030	6 150 - 200	0,01	0,42%	0,42%												
	7 200 - 250	0,12	60,66%	3,52%												
	8 250 - 300	0,76	27,69%	1,41%												
	9 300 - 350	0,35	0,42%	0,42%												
	10 350 - 400	0,02	9,24%	14,82%												
53	Buurserzand & Haaksbergerveen	H2310	Stuifzandheiden met struikhei	1071	ja	2018	6 150 - 200	2,86	9,24%							
							7 200 - 250	4,58	14,82%							
							8 250 - 300	4,92	15,93%							
							9 300 - 350	5,61	18,14%							
							10 350 - 400	2,32	7,50%							
							11 400 - 450	4,55	14,71%							
							12 450 - 500	1,79	5,78%							
							13 500 - 550	1,14	3,68%							
							14 550 - 600	0,97	3,15%							
							15 600 - 650	0,44	1,44%							
							16 650 - 700	0,91	2,94%							
							18 750 - 800	0,36	1,16%							
							19 800 - 850	0,10	0,33%							
							21 900 - 950	0,25	0,81%							
							22 950 - 1000	0,11	0,37%							
						2020	6 150 - 200	5,73	18,54%							
							7 200 - 250	6,11	19,76%							
							8 250 - 300	4,53	14,65%							
							9 300 - 350	2,78	8,98%							
							10 350 - 400	4,26	13,77%							
							11 400 - 450	3,22	10,41%							
							12 450 - 500	0,99	3,22%							
							13 500 - 550	1,12	3,61%							
							14 550 - 600	0,41	1,34%							
							15 600 - 650	0,57	1,84%							
							16 650 - 700	0,37	1,20%							
							17 700 - 750	0,36	1,16%							
							18 750 - 800	0,10	0,33%							
							21 900 - 950	0,36	1,16%							
						2025	3 0 - 50	3,11	10,07%							
							4 50 - 100	5,75	18,62%							
							5 100 - 150	5,65	18,30%							
							6 150 - 200	4,15	13,43%							
							7 200 - 250	4,38	14,17%							
							8 250 - 300	3,53	11,41%							
							9 300 - 350	1,02	3,30%							
	10 350 - 400	1,13	3,65%													
	11 400 - 450	0,41	1,34%													
	12 450 - 500	0,57	1,84%													
	13 500 - 550	0,37	1,20%													
	14 550 - 600	0,36	1,16%													
	15 600 - 650	0,10	0,33%													
	17 700 - 750	0,25	0,81%													
	18 750 - 800	0,11	0,37%													
2030	2 naderende overbelasting	6,82	22,06%													
	3 0 - 50	6,80	21,99%													
	4 50 - 100	5,02	16,24%													
	5 100 - 150	3,87	12,51%													
	6 150 - 200	4,08	13,20%													
	7 200 - 250	1,03	3,34%													
	8 250 - 300	1,12	3,61%													
	9 300 - 350	0,44	1,44%													
	10 350 - 400	0,54	1,74%													
	11 400 - 450	0,37	1,20%													
	12 450 - 500	0,46	1,49%													
	14 550 - 600	0,25	0,81%													
	15 600 - 650	0,11	0,37%													
	13 500 - 550	0,02	2,10%													
H2330	Zandverstuivingen	714	ja	2018	14 550 - 600	0,10	11,80%									
					15 600 - 650	0,01	0,69%									
					16 650 - 700	0,24	27,15%									
					17 700 - 750	0,30	34,26%									
					18 750 - 800	0,05	5,26%									
					19 800 - 850	0,01	0,66%									
					20 850 - 900	0,04	4,98%									
					21 900 - 950	0,01	1,23%									
					29 1300 - 1350	0,10	11,87%									
					2020	13 500 - 550	0,12	13,83%								
						14 550 - 600	0,01	0,76%								
						15 600 - 650	0,23	26,38%								
						16 650 - 700	0,03	3,81%								
						17 700 - 750	0,29	32,60%								
						18 750 - 800	0,04	4,55%								
						20 850 - 900	0,04	4,98%								
						21 900 - 950	0,01	1,23%								
						28 1250 - 1300	0,10	10,83%								
	29 1300 - 1350	0,01	1,04%													
2025	10 350 - 400	0,02	2,10%													
	11 400 - 450	0,11	12,49%													
	12 450 - 500	0,23	26,38%													
	13 500 - 550	0,03	3,81%													
	14 550 - 600	0,27	31,22%													
	15 600 - 650	0,05	5,92%													

53	Buuserzand & Haaksbergerveen	H2330	Zandverstuivingen	714	ja	2025	17 700 - 750	0,04	4,98%
							18 750 - 800	0,01	1,23%
							24 1050 - 1100	0,10	10,83%
							25 1100 - 1150	0,01	1,04%
						2030	9 300 - 350	0,12	13,90%
							10 350 - 400	0,01	0,69%
							11 400 - 450	0,24	27,15%
							12 450 - 500	0,30	34,26%
							13 500 - 550	0,05	5,92%
							15 600 - 650	0,05	6,21%
							22 950 - 1000	0,10	11,87%
		H3130	Zwakgebufferde vennen	571	ja	2018	16 650 - 700	0,59	8,22%
							17 700 - 750	0,43	5,98%
							18 750 - 800	1,68	23,28%
							19 800 - 850	0,34	4,77%
							20 850 - 900	0,56	7,78%
							21 900 - 950	1,16	16,02%
							22 950 - 1000	0,85	11,82%
							23 1000 - 1050	0,52	7,17%
							24 1050 - 1100	0,58	8,04%
							25 1100 - 1150	0,45	6,23%
							29 1300 - 1350	0,05	0,67%
						2020	15 600 - 650	0,50	6,88%
							16 650 - 700	0,52	7,22%
							17 700 - 750	1,17	16,28%
							18 750 - 800	0,58	8,05%
							19 800 - 850	0,59	8,20%
							20 850 - 900	1,24	17,21%
							21 900 - 950	0,79	10,92%
							22 950 - 1000	0,48	6,72%
							23 1000 - 1050	0,84	11,61%
							24 1050 - 1100	0,45	6,19%
							25 1100 - 1150	0,00	0,05%
							29 1300 - 1350	0,05	0,67%
						2025	13 500 - 550	0,59	8,22%
							14 550 - 600	0,82	11,33%
							15 600 - 650	1,34	18,64%
							16 650 - 700	0,61	8,44%
							17 700 - 750	0,57	7,88%
							18 750 - 800	1,46	20,25%
							19 800 - 850	0,48	6,72%
							20 850 - 900	0,84	11,61%
							21 900 - 950	0,40	5,40%
							22 950 - 1000	0,05	0,75%
							25 1100 - 1150	0,05	0,67%
						2030	11 400 - 450	0,59	8,17%
							12 450 - 500	0,43	6,03%
							13 500 - 550	1,73	23,99%
							14 550 - 600	0,35	4,91%
							15 600 - 650	0,82	11,40%
							16 650 - 700	1,46	20,25%
							17 700 - 750	0,48	6,72%
							18 750 - 800	0,84	11,61%
							19 800 - 850	0,45	6,19%
							20 850 - 900	0,00	0,05%
							23 1000 - 1050	0,05	0,67%
		H3160	Zure vennen	714	ja	2018	13 500 - 550	0,05	1,05%
							14 550 - 600	0,50	10,78%
							15 600 - 650	0,07	1,51%
							16 650 - 700	0,96	20,54%
							17 700 - 750	0,37	7,89%
							18 750 - 800	0,94	20,21%
							19 800 - 850	0,74	15,93%
							20 850 - 900	0,32	6,90%
							21 900 - 950	0,27	5,84%
							27 1200 - 1250	0,44	9,36%
						2020	12 450 - 500	0,02	0,53%
							13 500 - 550	0,25	5,38%
							14 550 - 600	0,35	7,42%
							15 600 - 650	0,96	20,49%
							16 650 - 700	0,15	3,13%
							17 700 - 750	1,03	22,16%
							18 750 - 800	0,88	18,79%
							19 800 - 850	0,32	6,90%
							20 850 - 900	0,27	5,84%
							26 1150 - 1200	0,44	9,36%
						2025	10 350 - 400	0,27	5,69%
							11 400 - 450	0,29	6,14%
							12 450 - 500	0,81	17,33%
							13 500 - 550	0,36	7,80%
							14 550 - 600	1,03	22,08%
							15 600 - 650	0,68	14,54%
							16 650 - 700	0,52	11,23%
							17 700 - 750	0,27	5,84%
							23 1000 - 1050	0,44	9,36%
						2030	8 250 - 300	0,05	1,05%
							9 300 - 350	0,50	10,78%
							10 350 - 400	0,79	17,01%
							11 400 - 450	0,37	7,88%
							12 450 - 500	1,04	22,31%
							13 500 - 550	0,68	14,54%
							14 550 - 600	0,52	11,23%
							15 600 - 650	0,27	5,84%
							20 850 - 900	0,44	9,36%
		H4010A	Vochtige heiden (hogere zandgronden)	1214	ja	2018	3 0 - 50	6,99	7,73%
							4 50 - 100	16,70	18,46%
							5 100 - 150	15,59	17,24%
							6 150 - 200	9,36	10,35%
							7 200 - 250	8,05	8,90%
							8 250 - 300	10,28	11,36%
							9 300 - 350	8,50	9,39%
							10 350 - 400	3,66	4,05%
							11 400 - 450	4,81	5,32%
							12 450 - 500	1,81	2,01%
							13 500 - 550	1,93	2,13%
							14 550 - 600	0,25	0,27%
							15 600 - 650	1,08	1,20%
							16 650 - 700	0,17	0,19%
							17 700 - 750	0,43	0,48%
							18 750 - 800	0,31	0,34%
							19 800 - 850	0,04	0,04%
							20 850 - 900	0,22	0,24%
							21 900 - 950	0,02	0,03%
							23 1000 - 1050	0,00	0,00%
							25 1100 - 1150	0,26	0,28%
						2020	2 naderende overbelasting	3,65	4,03%
							3 0 - 50	14,26	15,76%
							4 50 - 100	16,25	17,96%
							5 100 - 150	10,18	11,25%
							6 150 - 200	8,90	9,84%
							7 200 - 250	9,93	10,98%
							8 250 - 300	10,70	11,83%
							9 300 - 350	4,60	5,08%
							10 350 - 400	5,00	5,52%
							11 400 - 450	2,22	2,45%
							12 450 - 500	2,01	2,23%
							13 500 - 550	0,17	0,19%
							14 550 - 600	1,10	1,21%
							15 600 - 650	0,06	0,07%

53	Buurserzand & Haaksbergerveen	H4010A	Vochtige heiden (hogere zandgronden)	1214	ja	2020	16 650 - 700	0,37	0,41%
							17 700 - 750	0,24	0,26%
							18 750 - 800	0,34	0,38%
							19 800 - 850	0,22	0,24%
							20 850 - 900	0,02	0,03%
							22 950 - 1000	0,00	0,00%
							24 1050 - 1100	0,26	0,28%
						2025	1 geen overbelasting	20,39	22,53%
							2 naderende overbelasting	22,40	24,75%
							3 0 - 50	8,94	9,89%
							4 50 - 100	9,25	10,23%
							5 100 - 150	11,74	12,98%
							6 150 - 200	5,60	6,19%
							7 200 - 250	5,28	5,84%
							8 250 - 300	2,13	2,35%
							9 300 - 350	1,97	2,18%
							10 350 - 400	0,25	0,27%
							11 400 - 450	1,02	1,13%
							12 450 - 500	0,23	0,26%
							13 500 - 550	0,43	0,48%
							14 550 - 600	0,31	0,34%
							15 600 - 650	0,17	0,18%
							16 650 - 700	0,09	0,10%
							17 700 - 750	0,02	0,03%
							19 800 - 850	0,00	0,00%
							20 850 - 900	0,26	0,28%
						2030	1 geen overbelasting	47,02	51,97%
							2 naderende overbelasting	13,41	14,83%
							3 0 - 50	12,29	13,58%
							4 50 - 100	5,81	6,42%
							5 100 - 150	5,08	5,61%
							6 150 - 200	2,16	2,39%
							7 200 - 250	1,93	2,13%
							8 250 - 300	0,28	0,31%
							9 300 - 350	1,05	1,16%
							10 350 - 400	0,37	0,41%
							11 400 - 450	0,24	0,26%
							12 450 - 500	0,34	0,38%
							13 500 - 550	0,22	0,24%
							14 550 - 600	0,02	0,03%
							16 650 - 700	0,00	0,00%
							17 700 - 750	0,26	0,28%
							6 150 - 200	4,04	6,79%
							7 200 - 250	6,49	10,89%
							8 250 - 300	9,60	16,11%
							9 300 - 350	7,88	13,22%
							10 350 - 400	6,52	10,94%
							11 400 - 450	7,98	13,39%
							12 450 - 500	4,11	6,89%
							13 500 - 550	4,15	6,97%
							14 550 - 600	1,74	2,93%
							15 600 - 650	2,26	3,80%
							16 650 - 700	0,66	1,10%
							17 700 - 750	0,90	1,50%
							18 750 - 800	0,91	1,52%
							19 800 - 850	0,46	0,77%
							20 850 - 900	0,53	0,90%
							21 900 - 950	0,81	1,36%
							22 950 - 1000	0,36	0,61%
							23 1000 - 1050	0,19	0,31%
						2020	5 100 - 150	1,36	2,28%
							6 150 - 200	6,45	10,83%
							7 200 - 250	7,37	12,38%
							8 250 - 300	11,18	18,77%
							9 300 - 350	5,05	8,48%
							10 350 - 400	7,86	13,20%
							11 400 - 450	5,78	9,70%
							12 450 - 500	4,43	7,44%
							13 500 - 550	2,21	3,72%
							14 550 - 600	2,05	3,44%
							15 600 - 650	1,67	2,80%
							16 650 - 700	0,90	1,50%
							17 700 - 750	0,91	1,52%
							18 750 - 800	0,30	0,50%
							19 800 - 850	0,69	1,16%
							20 850 - 900	0,81	1,36%
							21 900 - 950	0,36	0,61%
							22 950 - 1000	0,04	0,07%
							23 1000 - 1050	0,15	0,25%
						2025	3 0 - 50	4,15	6,97%
							4 50 - 100	8,89	14,92%
							5 100 - 150	9,15	15,37%
							6 150 - 200	7,59	12,73%
							7 200 - 250	8,74	14,66%
							8 250 - 300	6,46	10,85%
							9 300 - 350	4,47	7,50%
							10 350 - 400	1,99	3,35%
							11 400 - 450	2,17	3,65%
							12 450 - 500	1,81	3,04%
							13 500 - 550	0,90	1,50%
							14 550 - 600	0,91	1,53%
							15 600 - 650	0,46	0,77%
							16 650 - 700	0,53	0,90%
							17 700 - 750	1,07	1,79%
							18 750 - 800	0,15	0,25%
							19 800 - 850	0,15	0,25%
						2030	1 geen overbelasting	0,30	0,50%
							2 naderende overbelasting	10,27	17,24%
							3 0 - 50	11,45	19,21%
							4 50 - 100	6,90	11,58%
							5 100 - 150	9,47	15,89%
							6 150 - 200	6,59	11,06%
							7 200 - 250	4,47	7,51%
							8 250 - 300	2,57	4,31%
							9 300 - 350	1,89	3,18%
							10 350 - 400	1,51	2,54%
							11 400 - 450	1,39	2,33%
							12 450 - 500	0,41	0,69%
							13 500 - 550	0,99	1,66%
							14 550 - 600	0,81	1,36%
							15 600 - 650	0,36	0,61%
							16 650 - 700	0,19	0,31%
							6 150 - 200	0,15	1,41%
							7 200 - 250	0,87	8,18%
							8 250 - 300	0,83	7,77%
							9 300 - 350	1,96	18,39%
							10 350 - 400	2,62	24,58%
							11 400 - 450	0,82	7,72%
							12 450 - 500	0,27	2,57%
							13 500 - 550	0,84	7,83%
							14 550 - 600	1,01	9,45%
							15 600 - 650	0,15	1,42%
							16 650 - 700	0,25	2,38%
							17 700 - 750	0,28	2,63%
							18 750 - 800	0,13	1,26%
							19 800 - 850	0,29	2,72%
							20 850 - 900	0,03	0,31%
							21 900 - 950	0,00	0,02%
							22 950 - 1000	0,15	1,37%
							6 150 - 200	0,15	1,41%
							7 200 - 250	0,87	8,18%
							8 250 - 300	0,83	7,77%
							9 300 - 350	1,96	18,39%
							10 350 - 400	2,62	24,58%
							11 400 - 450	0,82	7,72%
							12 450 - 500	0,27	2,57%
							13 500 - 550	0,84	7,83%
							14 550 - 600	1,01	9,45%
							15 600 - 650	0,15	1,42%
							16 650 - 700	0,25	2,38%
							17 700 - 750	0,28	2,63%
							18 750 - 800	0,13	1,26%
							19 800 - 850	0,29	2,72%
							20 850 - 900	0,03	0,31%
							21 900 - 950	0,00	0,02%
							22 950 - 1000	0,15	1,37%

53	Buurserzand & Haaksbergerveen	H5130	Jeneverbesstruwelen	1071	ja	2020	6 150 - 200	1,00	9,41%
							7 200 - 250	0,24	2,30%
							8 250 - 300	1,05	9,84%
							9 300 - 350	2,85	26,73%
							10 350 - 400	1,58	14,85%
							11 400 - 450	0,71	6,62%
							12 450 - 500	0,43	4,06%
							13 500 - 550	1,26	11,80%
							14 550 - 600	0,32	3,01%
							15 600 - 650	0,33	3,08%
							16 650 - 700	0,28	2,63%
							17 700 - 750	0,13	1,26%
							18 750 - 800	0,29	2,72%
							19 800 - 850	0,03	0,31%
							21 900 - 950	0,15	1,39%
						2025	3 0 - 50	0,37	3,50%
							4 50 - 100	0,70	6,53%
							5 100 - 150	0,88	8,29%
							6 150 - 200	2,95	27,70%
							7 200 - 250	1,63	15,31%
							8 250 - 300	0,89	8,38%
							9 300 - 350	0,31	2,92%
							10 350 - 400	1,26	11,81%
							11 400 - 450	0,44	4,16%
							12 450 - 500	0,33	3,08%
							13 500 - 550	0,28	2,63%
							14 550 - 600	0,13	1,26%
							15 600 - 650	0,29	2,72%
							16 650 - 700	0,03	0,31%
							17 700 - 750	0,00	0,02%
							18 750 - 800	0,15	1,37%
						2030	2 naderende overbelasting	1,02	9,59%
							3 0 - 50	0,93	8,74%
							4 50 - 100	2,82	26,46%
							5 100 - 150	1,75	16,40%
							6 150 - 200	0,91	8,53%
							7 200 - 250	0,49	4,57%
							8 250 - 300	1,33	12,45%
							9 300 - 350	0,27	2,58%
							10 350 - 400	0,25	2,38%
							11 400 - 450	0,28	2,63%
							12 450 - 500	0,13	1,26%
							13 500 - 550	0,32	3,02%
							14 550 - 600	0,00	0,02%
							15 600 - 650	0,15	1,37%
		H6230	Helschrale graslanden	714	ja	2018	15 600 - 650	0,02	100,00%
						2020	14 550 - 600	0,02	100,00%
						2025	11 400 - 450	0,02	100,00%
						2030	10 350 - 400	0,02	100,00%
		H6410	Blauwgraslanden	1071	ja	2018	6 150 - 200	0,06	21,95%
							7 200 - 250	0,16	59,96%
							8 250 - 300	0,03	12,63%
							11 400 - 450	0,01	5,47%
						2020	6 150 - 200	0,21	81,90%
							7 200 - 250	0,03	12,63%
							10 350 - 400	0,01	5,47%
						2025	3 0 - 50	0,10	39,85%
							4 50 - 100	0,14	54,68%
							7 200 - 250	0,01	5,47%
						2030	2 naderende overbelasting	0,21	81,90%
							3 0 - 50	0,03	12,63%
							6 150 - 200	0,01	5,47%
							18 750 - 800	0,62	24,47%
							19 800 - 850	1,24	48,55%
							20 850 - 900	0,66	25,78%
							21 900 - 950	0,03	1,20%
						2020	17 700 - 750	0,54	21,27%
							18 750 - 800	1,25	49,22%
							19 800 - 850	0,55	21,75%
							20 850 - 900	0,20	7,76%
						2025	15 600 - 650	0,99	38,75%
							16 650 - 700	1,53	60,05%
							17 700 - 750	0,03	1,20%
						2030	13 500 - 550	0,99	38,75%
							14 550 - 600	1,53	60,05%
							15 600 - 650	0,03	1,20%
		H7110A	Actieve hoogvenen (hoogveenlandschap)	500	ja	2018	17 700 - 750	22,05	7,05%
							18 750 - 800	119,80	38,33%
							19 800 - 850	59,59	19,06%
							20 850 - 900	29,79	9,53%
							21 900 - 950	16,63	5,32%
							22 950 - 1000	9,41	3,01%
							23 1000 - 1050	15,28	4,89%
							24 1050 - 1100	4,10	1,31%
							25 1100 - 1150	8,21	2,62%
							26 1150 - 1200	6,65	2,13%
							27 1200 - 1250	3,54	1,13%
							28 1250 - 1300	3,59	1,15%
							29 1300 - 1350	1,73	0,55%
							30 1350 - 1400	0,96	0,31%
							31 1400 - 1450	0,25	0,08%
							32 1450 - 1500	1,05	0,33%
							33 1500 - 1550	1,94	0,62%
							34 1550 - 1600	2,01	0,64%
							35 1600 - 1650	4,00	1,28%
							36 1650 - 1700	1,00	0,32%
							37 1700 - 1750	1,00	0,32%
						2020	16 650 - 700	5,72	1,83%
							17 700 - 750	87,63	28,03%
							18 750 - 800	97,25	31,11%
							19 800 - 850	34,30	10,97%
							20 850 - 900	19,58	6,26%
							21 900 - 950	11,74	3,76%
							22 950 - 1000	13,50	4,32%
							23 1000 - 1050	6,84	2,19%
							24 1050 - 1100	6,65	2,13%
							25 1100 - 1150	5,38	1,72%
							26 1150 - 1200	4,73	1,51%
							27 1200 - 1250	5,31	1,70%
							28 1250 - 1300	1,01	0,32%
							29 1300 - 1350	1,69	0,54%
							30 1350 - 1400	0,25	0,08%
							31 1400 - 1450	1,05	0,33%
							32 1450 - 1500	1,94	0,62%
							33 1500 - 1550	1,01	0,32%
							34 1550 - 1600	3,00	0,96%
							35 1600 - 1650	3,00	0,96%
							36 1650 - 1700	1,00	0,32%
						2025	14 550 - 600	39,18	12,53%
							15 600 - 650	122,61	39,22%
							16 650 - 700	58,59	18,74%
							17 700 - 750	21,95	7,02%
							18 750 - 800	10,42	3,33%
							19 800 - 850	13,31	4,26%
							20 850 - 900	9,39	3,00%
							21 900 - 950	7,26	2,32%
							22 950 - 1000	5,82	1,86%
							23 1000 - 1050	5,48	1,75%
							24 1050 - 1100	4,63	1,48%

53	Buurserzand & Haaksbergerveen	H7120	Herstellende hoogvenen	500	ja	2025	25 1100 - 1150	1,73	0,55%
							26 1150 - 1200	0,96	0,31%
							27 1200 - 1250	0,25	0,08%
							28 1250 - 1300	2,05	0,65%
							29 1300 - 1350	2,94	0,94%
							30 1350 - 1400	2,01	0,64%
							31 1400 - 1450	3,00	0,96%
							32 1450 - 1500	1,00	0,32%
						2030	12 450 - 500	15,49	4,96%
							13 500 - 550	137,63	44,03%
							14 550 - 600	64,98	20,79%
							15 600 - 650	23,59	7,55%
							16 650 - 700	12,07	3,86%
							17 700 - 750	13,16	4,21%
							18 750 - 800	8,66	2,77%
							19 800 - 850	8,84	2,83%
							20 850 - 900	7,32	2,34%
							21 900 - 950	5,01	1,60%
							22 950 - 1000	3,15	1,01%
							23 1000 - 1050	0,86	0,28%
							24 1050 - 1100	0,56	0,18%
							25 1100 - 1150	1,21	0,39%
							26 1150 - 1200	4,02	1,29%
							27 1200 - 1250	1,01	0,32%
							28 1250 - 1300	4,00	1,28%
							29 1300 - 1350	1,00	0,32%
		H7150	Pioniervegetaties met snavelbiezen	1429	ja	2018	1 geen overbelasting	2,38	26,64%
							2 naderende overbelasting	1,06	11,93%
							3 0 - 50	1,38	15,49%
							4 50 - 100	1,72	19,25%
							5 100 - 150	0,77	8,58%
							6 150 - 200	0,62	6,98%
							7 200 - 250	0,60	6,72%
							8 250 - 300	0,04	0,49%
							9 300 - 350	0,01	0,16%
							10 350 - 400	0,00	0,04%
							11 400 - 450	0,03	0,34%
							12 450 - 500	0,30	3,37%
							13 500 - 550	0,00	0,00%
						2020	1 geen overbelasting	2,64	29,56%
							2 naderende overbelasting	1,64	18,37%
							3 0 - 50	1,93	21,65%
							4 50 - 100	0,75	8,37%
							5 100 - 150	0,40	4,46%
							6 150 - 200	1,18	13,19%
							7 200 - 250	0,04	0,49%
							8 250 - 300	0,00	0,02%
							9 300 - 350	0,01	0,14%
							10 350 - 400	0,01	0,08%
							11 400 - 450	0,10	1,09%
							12 450 - 500	0,23	2,58%
						2025	1 geen overbelasting	6,72	75,31%
							2 naderende overbelasting	0,63	7,06%
							3 0 - 50	1,18	13,23%
							4 50 - 100	0,04	0,49%
							5 100 - 150	0,00	0,02%
							6 150 - 200	0,01	0,14%
							7 200 - 250	0,03	0,38%
							8 250 - 300	0,30	3,37%
							9 300 - 350	0,00	0,00%
						2030	1 geen overbelasting	8,26	92,62%
							2 naderende overbelasting	0,31	3,47%
							3 0 - 50	0,01	0,16%
							4 50 - 100	0,00	0,04%
							5 100 - 150	0,03	0,34%
							6 150 - 200	0,30	3,37%
		H7230	Kalkmoerassen	1143	ja	2018	5 100 - 150	0,05	89,32%
							6 150 - 200	0,01	10,68%
						2020	4 50 - 100	0,05	89,32%
							5 100 - 150	0,01	10,68%
						2025	2 naderende overbelasting	0,05	89,32%
							3 0 - 50	0,01	10,68%
							1 geen overbelasting	0,05	100,00%
		H9190	Oude eikenbossen	1071	ja	2018	9 300 - 350	0,41	11,16%
							11 400 - 450	0,08	2,09%
							12 450 - 500	0,47	12,84%
							13 500 - 550	0,41	11,23%
							14 550 - 600	0,16	4,31%
							15 600 - 650	0,71	19,18%
							16 650 - 700	0,58	15,59%
							17 700 - 750	0,87	23,59%
						2020	8 250 - 300	0,41	11,16%
							10 350 - 400	0,01	0,31%
							11 400 - 450	0,54	14,62%
							12 450 - 500	0,41	11,23%
							13 500 - 550	0,05	1,25%
							14 550 - 600	0,82	22,23%
							15 600 - 650	0,58	15,59%
							16 650 - 700	0,87	23,59%
						2025	5 100 - 150	0,07	1,97%
							6 150 - 200	0,34	9,19%
							7 200 - 250	0,34	9,19%
							8 250 - 300	0,55	14,93%
							9 300 - 350	0,41	11,23%
							10 350 - 400	0,05	1,25%
							11 400 - 450	0,11	3,05%
							12 450 - 500	1,28	34,77%
							13 500 - 550	0,87	23,59%
						2030	3 0 - 50	0,07	1,97%
							4 50 - 100	0,34	9,19%
							6 150 - 200	0,55	14,93%
							7 200 - 250	0,41	11,23%
							8 250 - 300	0,05	1,25%
							9 300 - 350	0,82	22,23%
							10 350 - 400	0,58	15,59%
							11 400 - 450	0,87	23,59%
		H9100	Hoogveenbossen	1786	ja	2018	1 geen overbelasting	0,34	4,56%
							2 naderende overbelasting	0,41	5,53%
							3 0 - 50	0,57	7,75%
							4 50 - 100	0,39	5,29%
							5 100 - 150	0,31	4,21%
							6 150 - 200	1,14	15,40%
							8 250 - 300	0,05	0,74%
							9 300 - 350	1,73	23,47%
							10 350 - 400	0,67	9,12%
							11 400 - 450	1,00	13,53%
							12 450 - 500	0,77	10,40%
						2020	1 geen overbelasting	0,34	4,56%
							2 naderende overbelasting	0,98	13,28%
							3 0 - 50	0,39	5,29%
							4 50 - 100	0,31	4,21%
							5 100 - 150	1,14	15,40%
							7 200 - 250	0,05	0,74%
							8 250 - 300	1,73	23,47%
							9 300 - 350	0,67	9,12%
							10 350 - 400	1,00	13,53%
							11 400 - 450	0,77	10,40%
						2025	1 geen overbelasting	1,71	23,13%
							2 naderende overbelasting	1,45	19,61%
							4 50 - 100	1,77	23,93%

53	Buurserzand & Haaksbergerveen	H91D0	Hoogveenbossen	1786	ja	2025	5 100 - 150	0,69	9,40%								
							6 150 - 200	1,00	13,53%								
							8 250 - 300	0,77	10,40%								
									2030	1 geen overbelasting	3,16	42,74%					
										2 naderende overbelasting	2,46	33,31%					
										3 0 - 50	0,00	0,02%					
										4 50 - 100	1,00	13,53%					
										5 100 - 150	0,77	10,40%					
										1 geen overbelasting	2,65	49,39%					
										2 naderende overbelasting	0,06	1,17%					
										3 0 - 50	0,99	18,50%					
										4 50 - 100	0,41	7,64%					
										7 200 - 250	0,84	15,63%					
										8 250 - 300	0,41	7,67%					
										9 300 - 350	0,00	0,01%					
									2020	1 geen overbelasting	2,65	49,39%					
										2 naderende overbelasting	1,05	19,66%					
										3 0 - 50	0,12	2,21%					
										4 50 - 100	0,29	5,43%					
										6 150 - 200	0,84	15,63%					
										7 200 - 250	0,41	7,68%					
									2025	1 geen overbelasting	4,11	76,69%					
										2 naderende overbelasting	0,14	2,70%					
										3 0 - 50	1,10	20,61%					
										4 50 - 100	0,00	0,01%					
									2030	1 geen overbelasting	5,36	99,99%					
										2 naderende overbelasting	0,00	0,01%					
										ZGH7120	Herstellende hoogvenen	500	ja	2018	18 750 - 800	0,41	13,58%
														19 800 - 850	0,01	0,32%	
														20 850 - 900	1,05	34,66%	
														21 900 - 950	0,50	16,55%	
														22 950 - 1000	0,57	18,77%	
													2020	23 1000 - 1050	0,49	16,12%	
							17 700 - 750	0,00	0,03%								
							18 750 - 800	0,42	13,87%								
							19 800 - 850	0,34	11,11%								
							20 850 - 900	1,21	40,10%								
							21 900 - 950	0,57	18,77%								
							22 950 - 1000	0,49	16,12%								
						2025	15 600 - 650	0,41	13,58%								
							16 650 - 700	0,34	11,42%								
							17 700 - 750	1,21	40,10%								
							18 750 - 800	0,57	18,77%								
							19 800 - 850	0,49	16,12%								
						2030	13 500 - 550	0,41	13,58%								
							14 550 - 600	0,34	11,42%								
							15 600 - 650	1,21	40,10%								
							16 650 - 700	1,01	33,48%								
							17 700 - 750	0,04	1,42%								
54	Witte Veen	H3130	Zwakgebufferde vennen	571	ja	2018	16 650 - 700	0,13	6,62%								
							17 700 - 750	0,36	18,33%								
							18 750 - 800	0,14	7,03%								
							19 800 - 850	0,02	1,08%								
							21 900 - 950	0,32	16,13%								
							22 950 - 1000	0,91	46,15%								
							25 1100 - 1150	0,05	2,48%								
							27 1200 - 1250	0,04	2,17%								
									2020	15 600 - 650	0,13	6,62%					
										16 650 - 700	0,36	18,33%					
										17 700 - 750	0,14	7,03%					
										18 750 - 800	0,02	1,08%					
										20 850 - 900	0,15	7,87%					
										21 900 - 950	1,07	54,41%					
										24 1050 - 1100	0,05	2,48%					
										26 1150 - 1200	0,04	2,17%					
									2025	13 500 - 550	0,13	6,62%					
										14 550 - 600	0,36	18,33%					
										15 600 - 650	0,16	8,11%					
										17 700 - 750	0,15	7,87%					
										18 750 - 800	1,07	54,41%					
										21 900 - 950	0,05	2,48%					
										23 1000 - 1050	0,04	2,17%					
									2030	11 400 - 450	0,13	6,62%					
										12 450 - 500	0,36	18,33%					
										13 500 - 550	0,16	8,11%					
										15 600 - 650	0,15	7,87%					
										16 650 - 700	1,07	54,41%					
										19 800 - 850	0,05	2,48%					
										20 850 - 900	0,04	2,17%					
										H3160	Zure vennen	714	ja	2018	16 650 - 700	0,01	54,13%
														26 1150 - 1200	0,01	45,87%	
													2020	15 600 - 650	0,01	54,13%	
							25 1100 - 1150	0,01	45,87%								
						2025	12 450 - 500	0,01	54,13%								
							21 900 - 950	0,01	45,87%								
						2030	10 350 - 400	0,01	54,13%								
							18 750 - 800	0,01	45,87%								
							H4010A	Vochtige heiden (hogere zandgronden)	1214	ja	2018	3 0 - 50	0,50	3,86%			
							4 50 - 100	2,16	16,59%								
							5 100 - 150	4,79	36,84%								
							6 150 - 200	1,29	9,89%								
							7 200 - 250	0,42	3,23%								
							8 250 - 300	1,06	8,19%								
							9 300 - 350	0,02	0,18%								
							10 350 - 400	0,85	6,52%								
							11 400 - 450	0,03	0,26%								
							12 450 - 500	0,17	1,30%								
							13 500 - 550	0,41	3,18%								
							14 550 - 600	0,02	0,12%								
							15 600 - 650	0,81	6,22%								
							16 650 - 700	0,18	1,42%								
							17 700 - 750	0,01	0,09%								
							18 750 - 800	0,10	0,78%								
							19 800 - 850	0,10	0,80%								
							20 850 - 900	0,07	0,55%								
						2020	3 0 - 50	2,50	19,19%								
							4 50 - 100	2,78	21,36%								
							5 100 - 150	3,20	24,60%								
							6 150 - 200	0,60	4,59%								
							7 200 - 250	0,25	1,95%								
							8 250 - 300	0,92	7,09%								
							9 300 - 350	0,85	6,52%								
							10 350 - 400	0,03	0,26%								
							11 400 - 450	0,05	0,40%								
							12 450 - 500	0,24	1,85%								
							13 500 - 550	0,30	2,35%								
							14 550 - 600	0,76	5,88%								
							15 600 - 650	0,23	1,76%								
							16 650 - 700	0,01	0,09%								
							17 700 - 750	0,10	0,78%								
							18 750 - 800	0,10	0,80%								
							19 800 - 850	0,07	0,55%								
						2025	1 geen overbelasting	2,50	19,19%								
							2 naderende overbelasting	5,54	42,58%								
							3 0 - 50	0,70	5,41%								
							4 50 - 100	0,59	4,51%								
							5 100 - 150	0,92	7,09%								
							6 150 - 200	0,85	6,52%								

54	Witte Veen	H4010A	Vochtige heiden (hogere zandgronden)	1214	ja	2025	7 200 - 250	0,03	0,26%
							9 300 - 350	0,58	4,47%
							10 350 - 400	0,03	0,22%
							11 400 - 450	0,94	7,20%
							12 450 - 500	0,06	0,44%
							13 500 - 550	0,10	0,78%
							14 550 - 600	0,10	0,79%
							15 600 - 650	0,00	0,00%
							16 650 - 700	0,07	0,55%
						2030	1 geen overbelasting	8,74	67,17%
							2 naderende overbelasting	0,59	4,51%
							3 0 - 50	0,92	7,09%
							4 50 - 100	0,85	6,52%
							5 100 - 150	0,03	0,26%
							6 150 - 200	0,17	1,30%
							7 200 - 250	0,43	3,27%
							8 250 - 300	0,14	1,10%
							9 300 - 350	0,87	6,66%
							10 350 - 400	0,10	0,78%
							11 400 - 450	0,10	0,79%
							12 450 - 500	0,00	0,00%
							13 500 - 550	0,07	0,55%
		H4030	Droge heiden	1071	ja	2018	6 150 - 200	1,77	12,30%
							7 200 - 250	3,14	21,84%
							8 250 - 300	2,89	20,08%
							9 300 - 350	0,35	2,46%
							10 350 - 400	1,23	8,94%
							11 400 - 450	0,33	2,26%
							12 450 - 500	0,13	0,93%
							13 500 - 550	0,38	2,62%
							14 550 - 600	0,49	3,38%
							15 600 - 650	0,01	0,04%
							16 650 - 700	0,72	5,01%
							17 700 - 750	0,55	3,82%
							18 750 - 800	0,12	0,80%
							19 800 - 850	0,51	3,53%
							20 850 - 900	1,46	10,13%
							21 900 - 950	0,04	0,28%
							22 950 - 1000	0,28	1,94%
							23 1000 - 1050	0,01	0,03%
						2020	5 100 - 150	0,88	6,09%
							6 150 - 200	3,88	26,98%
							7 200 - 250	2,38	16,51%
							8 250 - 300	0,79	5,50%
							9 300 - 350	0,63	4,38%
							10 350 - 400	1,16	8,04%
							11 400 - 450	0,13	0,93%
							12 450 - 500	0,34	2,39%
							13 500 - 550	0,52	3,61%
							15 600 - 650	0,73	5,05%
							16 650 - 700	0,55	3,82%
							17 700 - 750	0,03	0,24%
							18 750 - 800	0,59	4,10%
							19 800 - 850	1,46	10,13%
							20 850 - 900	0,04	0,28%
							21 900 - 950	0,28	1,94%
							22 950 - 1000	0,01	0,03%
						2025	3 0 - 50	2,12	14,70%
							4 50 - 100	3,08	21,39%
							5 100 - 150	2,66	18,45%
							6 150 - 200	0,71	4,92%
							7 200 - 250	1,00	6,96%
							8 250 - 300	0,29	2,01%
							9 300 - 350	0,34	2,39%
							10 350 - 400	0,52	3,61%
							11 400 - 450	0,35	2,42%
							12 450 - 500	0,46	3,18%
							13 500 - 550	0,50	3,51%
							14 550 - 600	0,59	4,10%
							15 600 - 650	1,46	10,13%
							16 650 - 700	0,04	0,28%
							17 700 - 750	0,28	1,94%
							19 800 - 850	0,01	0,03%
						2030	1 geen overbelasting	0,28	1,97%
							2 naderende overbelasting	4,31	31,11%
							3 0 - 50	2,66	18,45%
							4 50 - 100	0,71	4,92%
							5 100 - 150	1,16	8,04%
							6 150 - 200	0,13	0,93%
							7 200 - 250	0,86	6,00%
							8 250 - 300	0,34	2,39%
							9 300 - 350	0,01	0,04%
							10 350 - 400	0,96	6,68%
							11 400 - 450	0,59	4,10%
							12 450 - 500	0,45	3,11%
							13 500 - 550	1,05	7,30%
							14 550 - 600	0,28	1,94%
							16 650 - 700	0,01	0,03%
		H5130	Jeneverbestruwelen	1071	ja	2018	18 750 - 800	0,02	5,97%
							20 850 - 900	0,06	19,75%
							21 900 - 950	0,02	5,36%
							22 950 - 1000	0,21	68,91%
						2020	17 700 - 750	0,02	5,97%
							19 800 - 850	0,06	19,75%
							20 850 - 900	0,02	5,36%
							21 900 - 950	0,21	68,91%
						2025	13 500 - 550	0,02	5,97%
							15 600 - 650	0,06	19,75%
							16 650 - 700	0,02	5,36%
							17 700 - 750	0,21	68,91%
						2030	10 350 - 400	0,02	5,97%
							12 450 - 500	0,03	9,11%
							13 500 - 550	0,26	84,92%
		H6410	Blauwgraslanden	1071	ja	2018	7 200 - 250	0,06	30,07%
							9 300 - 350	0,13	69,82%
							12 450 - 500	0,00	0,11%
						2020	6 150 - 200	0,06	30,07%
							8 250 - 300	0,13	69,82%
							12 450 - 500	0,00	0,11%
						2025	4 50 - 100	0,06	30,07%
							6 150 - 200	0,13	69,82%
							9 300 - 350	0,00	0,11%
						2030	2 naderende overbelasting	0,06	30,07%
							4 50 - 100	0,13	69,82%
							7 200 - 250	0,00	0,11%
		H7110B	Actieve hoogvenen (heideveentjes)	786	ja	2018	15 600 - 650	0,30	100,00%
						2020	14 550 - 600	0,30	100,00%
						2025	12 450 - 500	0,30	100,00%
						2030	10 350 - 400	0,30	100,00%
		H7120	Herstellende hoogvenen	500	ja	2018	18 750 - 800	2,69	9,13%
							19 800 - 850	9,58	32,52%
							20 850 - 900	3,22	10,93%
							21 900 - 950	0,60	2,05%
							22 950 - 1000	2,24	7,92%
							23 1000 - 1050	3,10	10,51%
							24 1050 - 1100	2,00	6,78%
							25 1100 - 1150	2,02	6,84%
							27 1200 - 1250	0,28	0,95%
							28 1250 - 1300	0,09	0,32%

54	Witte Veen	H7120	Herstellende hoogvenen	500	ja	2018	29 1300 - 1350	0,48	1,62%			
							30 1350 - 1400	0,70	2,37%			
							31 1400 - 1450	0,21	0,71%			
							32 1450 - 1500	0,92	3,13%			
							33 1500 - 1550	0,87	2,94%			
							34 1550 - 1600	0,24	0,83%			
							35 1600 - 1650	0,13	0,44%			
							2020	17 700 - 750	2,00	6,79%		
								18 750 - 800	7,05	23,93%		
								19 800 - 850	4,69	15,92%		
								20 850 - 900	2,26	8,01%		
								21 900 - 950	2,24	7,93%		
								22 950 - 1000	3,10	10,51%		
								23 1000 - 1050	2,00	6,78%		
								24 1050 - 1100	2,02	6,84%		
								27 1200 - 1250	0,28	0,95%		
								28 1250 - 1300	0,57	1,94%		
								29 1300 - 1350	0,08	0,29%		
								30 1350 - 1400	0,82	2,80%		
								31 1400 - 1450	0,92	3,13%		
								32 1450 - 1500	0,87	2,94%		
								33 1500 - 1550	0,24	0,83%		
								34 1550 - 1600	0,12	0,41%		
								35 1600 - 1650	0,01	0,03%		
							2025	15 600 - 650	6,51	22,10%		
								16 650 - 700	6,04	20,48%		
								17 700 - 750	3,31	11,23%		
								18 750 - 800	2,24	7,61%		
								19 800 - 850	1,70	5,78%		
								20 850 - 900	3,73	12,65%		
								21 900 - 950	2,02	6,84%		
								23 1000 - 1050	0,28	0,95%		
								24 1050 - 1100	0,09	0,32%		
								25 1100 - 1150	0,48	1,62%		
								26 1150 - 1200	0,70	2,37%		
								27 1200 - 1250	1,44	4,89%		
								28 1250 - 1300	0,56	1,89%		
								30 1350 - 1400	0,36	1,24%		
								31 1400 - 1450	0,01	0,03%		
								2030	13 500 - 550	4,69	15,90%	
									14 550 - 600	7,86	26,68%	
							15 600 - 650		3,55	12,06%		
							16 650 - 700		2,24	7,93%		
17 700 - 750	3,10	10,51%										
18 750 - 800	2,00	6,78%										
19 800 - 850	2,02	6,84%										
21 900 - 950	0,28	0,95%										
22 950 - 1000	0,57	1,94%										
23 1000 - 1050	0,70	2,37%										
24 1050 - 1100	1,44	4,89%										
25 1100 - 1150	0,56	1,89%										
26 1150 - 1200	0,24	0,83%										
27 1200 - 1250	0,13	0,44%										
1 geen overbelasting	0,37	31,88%										
2 naderende overbelasting	0,07	5,93%										
3 0 - 50	0,07	5,86%										
4 50 - 100	0,11	9,53%										
8 250 - 300	0,04	3,81%										
11 400 - 450	0,18	15,65%										
12 450 - 500	0,01	0,44%										
13 500 - 550	0,02	1,33%										
14 550 - 600	0,30	25,58%										
2020	1 geen overbelasting	0,44	37,81%									
	2 naderende overbelasting	0,07	5,86%									
	4 50 - 100	0,11	9,53%									
	7 200 - 250	0,04	3,81%									
	10 350 - 400	0,18	15,65%									
	11 400 - 450	0,01	0,44%									
	12 450 - 500	0,02	1,33%									
	13 500 - 550	0,30	25,58%									
	1 geen overbelasting	0,62	53,20%									
	4 50 - 100	0,04	3,81%									
	6 150 - 200	0,18	15,65%									
7 200 - 250	0,01	0,44%										
8 250 - 300	0,02	1,33%										
9 300 - 350	0,30	25,58%										
2030	1 geen overbelasting	0,62	53,46%									
	2 naderende overbelasting	0,04	3,55%									
	3 0 - 50	0,18	15,65%									
	4 50 - 100	0,01	0,44%									
	5 100 - 150	0,02	1,33%									
6 150 - 200	0,30	25,58%										
H91D0	Hoogveenbossen	1786	ja	2018	1 geen overbelasting	0,55	100,00%					
				2020	1 geen overbelasting	0,55	100,00%					
				2025	1 geen overbelasting	0,55	100,00%					
				2030	1 geen overbelasting	0,55	100,00%					
					1 geen overbelasting	1,24	51,42%					
H91E0C	Vochtige alluviale bossen (beekbegeleidende bossen)	#####	ja	#####	1 geen overbelasting	1,24	51,42%					
					2 naderende overbelasting	0,19	7,70%					
					3 0 - 50	0,44	18,11%					
					4 50 - 100	0,07	3,04%					
					6 150 - 200	0,21	8,90%					
					8 250 - 300	0,26	10,83%					
					2020	1 geen overbelasting	1,41	58,26%				
						2 naderende overbelasting	0,50	20,82%				
						3 0 - 50	0,03	1,19%				
						5 100 - 150	0,21	8,90%				
						7 200 - 250	0,26	10,83%				
					2025	1 geen overbelasting	1,94	80,27%				
						2 naderende overbelasting	0,21	8,90%				
						3 0 - 50	0,26	10,83%				
					2030	1 geen overbelasting	2,41	100,00%				
					ZGH4010A	Vochtige heiden (hogere zandgronden)	1214	ja	2018	5 100 - 150	0,14	70,03%
										7 200 - 250	0,06	29,97%
4 50 - 100	0,14	70,03%										
6 150 - 200	0,06	29,97%										
2 naderende overbelasting	0,14	70,03%										
4 50 - 100	0,06	29,97%										
2030	1 geen overbelasting	0,14	70,03%									
2 naderende overbelasting	0,06	29,97%										
ZGH7120	Herstellende hoogvenen	500	ja	2018	18 750 - 800	0,02	2,48%					
					19 800 - 850	0,51	51,26%					
					20 850 - 900	0,34	34,89%					
					21 900 - 950	0,11	10,75%					
					25 1100 - 1150	0,01	0,62%					
					18 750 - 800	0,49	49,86%					
					19 800 - 850	0,38	38,77%					
					20 850 - 900	0,11	10,75%					
					24 1050 - 1100	0,01	0,62%					
					2025	15 600 - 650	0,03	2,96%				
						16 650 - 700	0,82	82,77%				
						17 700 - 750	0,13	13,65%				
						21 900 - 950	0,01	0,62%				
2030	13 500 - 550	0,03	2,96%									
	14 550 - 600	0,82	82,77%									
	15 600 - 650	0,13	13,65%									
	19 800 - 850	0,01	0,62%									
	27 1200 - 1250	0,11	100,00%									
55	Aamsveen	H3130	Zwakgebufferde vennen	571	ja	2018	28 1250 - 1300	0,11	100,00%			
							2020	27 1200 - 1250	0,11	100,00%		

55	Aamsveen	H3130	Zwakgebufferde vennen	571	ja	2025	25 1100 - 1150	0,11	100,00%
						2030	22 950 - 1000	0,11	100,00%
		H4010A	Vochtige heiden (hogere zandgronden)	1214	ja	2018	12 450 - 500	0,18	67,32%
							13 500 - 550	0,00	0,88%
							15 600 - 650	0,08	31,80%
						2020	11 400 - 450	0,18	67,32%
							13 500 - 550	0,00	0,88%
							14 550 - 600	0,08	31,80%
						2025	8 250 - 300	0,02	7,71%
							9 300 - 350	0,16	59,60%
							10 350 - 400	0,00	0,88%
							11 400 - 450	0,08	31,45%
							12 450 - 500	0,00	0,35%
						2030	6 150 - 200	0,18	67,32%
							7 200 - 250	0,00	0,88%
							9 300 - 350	0,08	31,80%
		H4030	Droge heiden	1071	ja	2018	12 450 - 500	0,25	98,21%
							13 500 - 550	0,00	0,91%
							14 550 - 600	0,00	0,88%
						2020	11 400 - 450	0,03	12,11%
							12 450 - 500	0,22	87,01%
							13 500 - 550	0,00	0,88%
						2025	8 250 - 300	0,03	12,11%
							9 300 - 350	0,22	87,01%
							10 350 - 400	0,00	0,88%
						2030	6 150 - 200	0,25	99,12%
							7 200 - 250	0,00	0,88%
		H6230vka	Heischrale graslanden, vochtig kalkarm	714	ja	2018	22 950 - 1000	0,20	96,07%
							24 1050 - 1100	0,01	3,93%
						2020	21 900 - 950	0,20	96,07%
							23 1000 - 1050	0,01	3,93%
						2025	19 800 - 850	0,20	96,07%
							21 900 - 950	0,01	3,93%
						2030	16 650 - 700	0,20	96,07%
							18 750 - 800	0,01	3,93%
		H6410	Blauwgraslanden	1071	ja	2018	16 650 - 700	0,24	57,10%
							20 850 - 900	0,18	42,90%
						2020	15 600 - 650	0,24	57,10%
							19 800 - 850	0,18	42,90%
						2025	12 450 - 500	0,24	57,10%
							16 650 - 700	0,18	42,90%
						2030	9 300 - 350	0,24	57,10%
							13 500 - 550	0,18	42,90%
		H7110A	Actieve hoogvenen (hoogveenlandschap)	500	ja	2018	19 800 - 850	0,09	100,00%
						2020	18 750 - 800	0,09	100,00%
						2025	16 650 - 700	0,09	100,00%
						2030	14 550 - 600	0,09	100,00%
		H7120ah	Herstellende hoogvenen, actief hoogveen	500	ja	2018	18 750 - 800	10,22	22,98%
							19 800 - 850	9,44	21,23%
							20 850 - 900	5,12	11,51%
							21 900 - 950	1,90	4,27%
							22 950 - 1000	3,14	7,06%
							23 1000 - 1050	0,93	2,10%
							24 1050 - 1100	4,05	9,10%
							25 1100 - 1150	2,99	6,73%
							26 1150 - 1200	2,62	5,90%
							27 1200 - 1250	0,99	2,22%
							28 1250 - 1300	0,39	0,87%
							30 1350 - 1400	1,23	2,78%
							31 1400 - 1450	0,03	0,08%
							32 1450 - 1500	0,00	0,00%
							34 1550 - 1600	1,10	2,47%
							35 1600 - 1650	0,32	0,72%
						2020	17 700 - 750	1,71	3,84%
							18 750 - 800	15,83	35,61%
							19 800 - 850	5,87	13,21%
							20 850 - 900	2,32	5,21%
							21 900 - 950	3,30	7,42%
							22 950 - 1000	1,09	2,46%
							23 1000 - 1050	3,87	8,71%
							24 1050 - 1100	2,93	6,58%
							25 1100 - 1150	3,06	6,88%
							26 1150 - 1200	1,24	2,79%
							27 1200 - 1250	0,56	1,26%
							29 1300 - 1350	1,23	2,78%
							30 1350 - 1400	0,03	0,08%
							31 1400 - 1450	0,00	0,00%
							33 1500 - 1550	1,10	2,47%
							34 1550 - 1600	0,32	0,72%
						2025	15 600 - 650	12,01	27,00%
							16 650 - 700	9,32	20,96%
							17 700 - 750	4,40	9,90%
							18 750 - 800	1,76	3,96%
							19 800 - 850	2,63	5,92%
							20 850 - 900	3,85	8,66%
							21 900 - 950	3,22	7,24%
							22 950 - 1000	3,15	7,08%
							23 1000 - 1050	0,88	1,98%
							24 1050 - 1100	0,56	1,26%
							26 1150 - 1200	1,15	2,58%
							27 1200 - 1250	0,12	0,28%
							28 1250 - 1300	0,00	0,00%
							30 1350 - 1400	1,10	2,47%
							31 1400 - 1450	0,32	0,72%
						2030	12 450 - 500	0,12	0,26%
							13 500 - 550	12,00	26,98%
							14 550 - 600	10,33	23,24%
							15 600 - 650	3,28	7,38%
							16 650 - 700	3,30	7,42%
							17 700 - 750	2,71	6,10%
					18 750 - 800	4,24	9,54%		
					19 800 - 850	3,17	7,14%		
					20 850 - 900	2,05	4,60%		
					21 900 - 950	0,19	0,43%		
					22 950 - 1000	0,39	0,87%		
					23 1000 - 1050	1,15	2,58%		
					24 1050 - 1100	0,12	0,28%		
					25 1100 - 1150	0,00	0,00%		
					27 1200 - 1250	1,10	2,47%		
					28 1250 - 1300	0,32	0,72%		
H7150	Pioniervegetaties met snavelbiezen	1429	ja	2018	7 200 - 250	0,00	0,18%		
					8 250 - 300	0,21	64,18%		
					9 300 - 350	0,03	9,30%		
					10 350 - 400	0,09	26,34%		
				2020	7 200 - 250	0,21	64,36%		
					8 250 - 300	0,03	9,30%		
					9 300 - 350	0,09	26,34%		
				2025	4 50 - 100	0,21	64,36%		
					5 100 - 150	0,03	9,30%		
					7 200 - 250	0,09	26,34%		
				2030	2 naderende overbelasting	0,21	64,36%		
					3 0 - 50	0,03	9,30%		
					4 50 - 100	0,09	26,34%		
H9120	Beuken-eikenbossen met hulst	1429	ja	2018	8 250 - 300	0,01	1,63%		
					9 300 - 350	0,12	14,45%		
					11 400 - 450	0,01	1,28%		
					12 450 - 500	0,10	12,21%		
					14 550 - 600	0,20	23,74%		
					16 650 - 700	0,14	16,27%		

55	Aamsveen	H9120	Beuken-eikenbossen met hulst	1429	ja	2018	18 750 - 800	0,26	30,43%
						2020	7 200 - 250	0,01	1,63%
							8 250 - 300	0,12	14,45%
							10 350 - 400	0,01	1,28%
							11 400 - 450	0,10	12,21%
							13 500 - 550	0,20	23,74%
							15 600 - 650	0,14	16,27%
							17 700 - 750	0,26	30,43%
						2025	5 100 - 150	0,01	1,63%
							6 150 - 200	0,12	14,45%
							8 250 - 300	0,11	13,48%
							10 350 - 400	0,20	23,74%
							12 450 - 500	0,14	16,27%
							14 550 - 600	0,26	30,43%
						2030	2 naderende overbelasting	0,01	1,63%
							3 0 - 50	0,12	14,45%
							5 100 - 150	0,11	13,48%
							7 200 - 250	0,20	23,74%
							9 300 - 350	0,14	16,27%
							11 400 - 450	0,26	30,43%
		H91EOC	Vochtige alluviale bossen (beekbegeleidende bossen)	#####	ja	#####	1 geen overbelasting	0,32	16,11%
							3 0 - 50	0,25	12,61%
							5 100 - 150	0,20	10,18%
							7 200 - 250	0,76	37,90%
							10 350 - 400	0,47	23,20%
						2020	1 geen overbelasting	0,32	16,11%
							2 naderende overbelasting	0,25	12,61%
							4 50 - 100	0,20	10,18%
							6 150 - 200	0,76	37,90%
							9 300 - 350	0,47	23,20%
						2025	1 geen overbelasting	0,58	28,72%
							2 naderende overbelasting	0,20	10,18%
							3 0 - 50	0,76	37,90%
							5 100 - 150	0,47	23,20%
						2030	1 geen overbelasting	1,54	76,80%
							2 naderende overbelasting	0,47	23,20%
		ZGH7120ah	Herstellende hoogvenen, actief hoogveen	500	ja	2018	24 1050 - 1100	0,05	45,13%
							25 1100 - 1150	0,03	22,96%
							26 1150 - 1200	0,01	8,71%
							27 1200 - 1250	0,03	23,19%
						2020	23 1000 - 1050	0,05	45,13%
							24 1050 - 1100	0,03	22,96%
							25 1100 - 1150	0,01	8,71%
							26 1150 - 1200	0,03	23,19%
						2025	20 850 - 900	0,05	45,13%
							21 900 - 950	0,03	22,96%
							22 950 - 1000	0,04	31,91%
						2030	17 700 - 750	0,05	40,55%
							18 750 - 800	0,02	17,14%
							19 800 - 850	0,02	19,12%
							20 850 - 900	0,03	23,19%
		ZGH91EOC	Vochtige alluviale bossen (beekbegeleidende bossen)	#####	ja	#####	1 geen overbelasting	0,12	14,07%
							2 naderende overbelasting	0,01	0,76%
							4 50 - 100	0,35	40,22%
							6 150 - 200	0,05	5,27%
							8 250 - 300	0,12	13,35%
							10 350 - 400	0,23	26,33%
						2020	1 geen overbelasting	0,13	14,83%
							3 0 - 50	0,35	40,22%
							6 150 - 200	0,05	5,27%
							7 200 - 250	0,12	13,35%
							8 250 - 300	0,02	2,04%
							9 300 - 350	0,21	24,29%
						2025	1 geen overbelasting	0,48	55,05%
							2 naderende overbelasting	0,05	5,27%
							4 50 - 100	0,12	13,35%
							5 100 - 150	0,23	26,33%
						2030	1 geen overbelasting	0,64	73,67%
							2 naderende overbelasting	0,23	26,33%
57	Veluwe	H2310	Stuifzandheiden met struikhei	1071	ja	2018	1 geen overbelasting	8,14	0,53%
							2 naderende overbelasting	284,34	18,49%
							3 0 - 50	290,13	18,87%
							4 50 - 100	174,00	11,32%
							5 100 - 150	122,53	7,97%
							6 150 - 200	104,17	6,78%
							7 200 - 250	94,68	6,16%
							8 250 - 300	94,42	6,14%
							9 300 - 350	71,26	4,63%
							10 350 - 400	70,76	4,60%
							11 400 - 450	37,23	2,42%
							12 450 - 500	27,48	1,79%
							13 500 - 550	29,12	1,89%
							14 550 - 600	18,45	1,20%
							15 600 - 650	27,25	1,77%
							16 650 - 700	22,38	1,46%
							17 700 - 750	18,89	1,23%
							18 750 - 800	15,41	1,00%
							19 800 - 850	7,50	0,49%
							20 850 - 900	6,11	0,40%
							21 900 - 950	5,43	0,35%
							22 950 - 1000	2,90	0,19%
							23 1000 - 1050	2,12	0,14%
							24 1050 - 1100	0,31	0,02%
							25 1100 - 1150	0,70	0,05%
							26 1150 - 1200	0,84	0,05%
							27 1200 - 1250	0,93	0,06%
							28 1250 - 1300	0,00	0,00%
							30 1350 - 1400	0,00	0,00%
							31 1400 - 1450	0,03	0,00%
						2020	1 geen overbelasting	75,93	4,94%
							2 naderende overbelasting	413,05	26,86%
							3 0 - 50	220,83	14,36%
							4 50 - 100	137,13	8,92%
							5 100 - 150	114,70	7,46%
							6 150 - 200	91,40	5,94%
							7 200 - 250	101,77	6,62%
							8 250 - 300	77,07	5,01%
							9 300 - 350	67,91	4,42%
							10 350 - 400	46,06	3,00%
							11 400 - 450	30,35	1,97%
							12 450 - 500	27,70	1,80%
							13 500 - 550	20,63	1,34%
							14 550 - 600	26,51	1,72%
							15 600 - 650	21,02	1,37%
							16 650 - 700	21,36	1,39%
							17 700 - 750	15,12	0,98%
							18 750 - 800	8,46	0,55%
							19 800 - 850	5,71	0,37%
							20 850 - 900	6,69	0,44%
							21 900 - 950	2,86	0,19%
							22 950 - 1000	1,85	0,12%
							23 1000 - 1050	0,81	0,05%
							24 1050 - 1100	0,77	0,05%
							25 1100 - 1150	0,49	0,03%
							26 1150 - 1200	1,30	0,08%
							27 1200 - 1250	0,02	0,00%
							29 1300 - 1350	0,00	0,00%

57	Veluwe	H2310	Stuifzandheiden met struikhei	1071	ja	2020	30 1350 - 1400	0,01	0,00%
						2025	1 geen overbelasting	681,30	44,31%
							2 naderende overbelasting	202,32	13,16%
							3 0 - 50	112,49	7,32%
							4 50 - 100	106,21	6,91%
							5 100 - 150	94,80	6,17%
							6 150 - 200	76,39	4,97%
							7 200 - 250	62,82	4,09%
							8 250 - 300	32,21	2,09%
							9 300 - 350	30,49	1,98%
							10 350 - 400	26,33	1,71%
							11 400 - 450	28,45	1,85%
							12 450 - 500	25,58	1,66%
							13 500 - 550	19,47	1,27%
							14 550 - 600	14,40	0,94%
							15 600 - 650	7,33	0,48%
							16 650 - 700	7,29	0,47%
							17 700 - 750	4,75	0,31%
							18 750 - 800	2,10	0,14%
							19 800 - 850	0,49	0,03%
							20 850 - 900	0,81	0,05%
							21 900 - 950	1,02	0,07%
							22 950 - 1000	0,45	0,03%
							23 1000 - 1050	0,00	0,00%
							25 1100 - 1150	0,01	0,00%
							26 1150 - 1200	0,02	0,00%
						2030	1 geen overbelasting	872,57	56,75%
							2 naderende overbelasting	160,10	10,41%
							3 0 - 50	109,26	7,11%
							4 50 - 100	84,25	5,48%
							5 100 - 150	82,52	5,37%
							6 150 - 200	43,64	2,84%
							7 200 - 250	31,74	2,06%
							8 250 - 300	31,47	2,05%
							9 300 - 350	29,22	1,90%
							10 350 - 400	26,59	1,73%
							11 400 - 450	22,68	1,47%
							12 450 - 500	16,71	1,09%
							13 500 - 550	8,84	0,57%
							14 550 - 600	7,62	0,50%
							15 600 - 650	5,71	0,37%
							16 650 - 700	2,04	0,13%
							17 700 - 750	0,29	0,02%
							18 750 - 800	1,78	0,12%
							19 800 - 850	0,46	0,03%
							20 850 - 900	0,00	0,00%
							21 900 - 950	0,01	0,00%
							23 1000 - 1050	0,01	0,00%
							24 1050 - 1100	0,02	0,00%
		H2320	Binnenlandse kraaiheibegroeiingen	1071	ja	2018	2 naderende overbelasting	64,21	66,01%
							3 0 - 50	7,07	7,27%
							4 50 - 100	4,66	4,79%
							5 100 - 150	2,88	2,96%
							6 150 - 200	4,94	5,08%
							7 200 - 250	5,05	5,19%
							8 250 - 300	2,42	2,49%
							9 300 - 350	2,07	2,13%
							10 350 - 400	0,77	0,79%
							11 400 - 450	0,47	0,49%
							12 450 - 500	0,42	0,43%
							13 500 - 550	1,06	1,09%
							14 550 - 600	0,18	0,18%
							15 600 - 650	0,22	0,23%
							16 650 - 700	0,30	0,31%
							17 700 - 750	0,06	0,06%
							18 750 - 800	0,30	0,31%
							19 800 - 850	0,07	0,07%
							20 850 - 900	0,01	0,01%
							21 900 - 950	0,07	0,07%
							22 950 - 1000	0,03	0,03%
						2020	1 geen overbelasting	47,27	48,60%
							2 naderende overbelasting	20,21	20,78%
							3 0 - 50	7,81	8,03%
							4 50 - 100	2,60	2,68%
							5 100 - 150	4,34	4,46%
							6 150 - 200	5,50	5,65%
							7 200 - 250	3,41	3,50%
							8 250 - 300	1,55	1,59%
							9 300 - 350	1,23	1,26%
							10 350 - 400	0,59	0,61%
							11 400 - 450	0,26	0,27%
							12 450 - 500	1,30	1,34%
							13 500 - 550	0,14	0,14%
							14 550 - 600	0,22	0,23%
							15 600 - 650	0,29	0,30%
							16 650 - 700	0,07	0,08%
							17 700 - 750	0,30	0,31%
							18 750 - 800	0,07	0,07%
							19 800 - 850	0,01	0,01%
							20 850 - 900	0,10	0,10%
						2025	1 geen overbelasting	73,91	75,99%
							2 naderende overbelasting	4,13	4,24%
							3 0 - 50	5,82	5,99%
							4 50 - 100	5,18	5,33%
							5 100 - 150	2,56	2,63%
							6 150 - 200	2,18	2,24%
							7 200 - 250	0,55	0,57%
							8 250 - 300	0,39	0,40%
							9 300 - 350	1,03	1,06%
							10 350 - 400	0,43	0,44%
							11 400 - 450	0,24	0,24%
							12 450 - 500	0,25	0,26%
							13 500 - 550	0,11	0,11%
							14 550 - 600	0,31	0,32%
							15 600 - 650	0,06	0,06%
							16 650 - 700	0,01	0,01%
							17 700 - 750	0,10	0,10%
						2030	1 geen overbelasting	77,93	80,12%
							2 naderende overbelasting	6,62	6,80%
							3 0 - 50	6,15	6,32%
							4 50 - 100	1,92	1,97%
							5 100 - 150	1,28	1,32%
							6 150 - 200	0,72	0,74%
							7 200 - 250	0,38	0,39%
							8 250 - 300	1,04	1,07%
							9 300 - 350	0,17	0,18%
							10 350 - 400	0,46	0,47%
							11 400 - 450	0,10	0,11%
							12 450 - 500	0,25	0,25%
							13 500 - 550	0,15	0,16%
							14 550 - 600	0,01	0,01%
							15 600 - 650	0,10	0,10%
		H2330	Zandverstuivingen	714	ja	2018	6 150 - 200	11,59	0,53%
							7 200 - 250	53,52	2,41%
							8 250 - 300	100,54	4,53%
							9 300 - 350	235,49	10,60%
							10 350 - 400	472,48	21,27%
							11 400 - 450	245,96	11,07%
							12 450 - 500	214,32	9,65%

57	Veluwe	H2330	Zandverstuivingen	714	ja	2018	13 500 - 550	194,82	8,77%
							14 550 - 600	134,52	6,06%
							15 600 - 650	132,28	5,95%
							16 650 - 700	89,63	4,03%
							17 700 - 750	94,88	4,27%
							18 750 - 800	58,43	2,63%
							19 800 - 850	46,41	2,09%
							20 850 - 900	36,09	1,62%
							21 900 - 950	25,97	1,17%
							22 950 - 1000	18,98	0,88%
							23 1000 - 1050	12,18	0,55%
							24 1050 - 1100	11,43	0,51%
							25 1100 - 1150	6,05	0,27%
							26 1150 - 1200	10,31	0,46%
							27 1200 - 1250	5,43	0,24%
							28 1250 - 1300	3,78	0,17%
							29 1300 - 1350	1,23	0,06%
							30 1350 - 1400	1,67	0,08%
							31 1400 - 1450	0,46	0,02%
							32 1450 - 1500	0,48	0,02%
							33 1500 - 1550	0,98	0,04%
							34 1550 - 1600	0,13	0,01%
							35 1600 - 1650	0,50	0,02%
							36 1650 - 1700	0,51	0,02%
							37 1700 - 1750	0,26	0,01%
							38 1750 - 1800	0,14	0,01%
							41 1900 - 1950	0,15	0,01%
						2020	5 100 - 150	2,00	0,09%
							6 150 - 200	40,58	1,83%
							7 200 - 250	78,94	3,55%
							8 250 - 300	144,35	6,50%
							9 300 - 350	501,72	22,58%
							10 350 - 400	278,50	12,54%
							11 400 - 450	232,93	10,48%
							12 450 - 500	186,72	8,40%
							13 500 - 550	167,70	7,55%
							14 550 - 600	125,63	5,65%
							15 600 - 650	108,85	4,90%
							16 650 - 700	85,37	3,84%
							17 700 - 750	69,46	3,13%
							18 750 - 800	56,66	2,55%
							19 800 - 850	35,50	1,60%
							20 850 - 900	29,13	1,31%
							21 900 - 950	18,24	0,82%
							22 950 - 1000	14,60	0,66%
							23 1000 - 1050	12,05	0,54%
							24 1050 - 1100	5,86	0,26%
							25 1100 - 1150	11,02	0,50%
							26 1150 - 1200	4,58	0,21%
							27 1200 - 1250	4,11	0,19%
							28 1250 - 1300	1,67	0,07%
							29 1300 - 1350	1,69	0,08%
							30 1350 - 1400	0,66	0,03%
							31 1400 - 1450	0,23	0,01%
							32 1450 - 1500	1,26	0,06%
							33 1500 - 1550	0,09	0,00%
							34 1550 - 1600	0,47	0,02%
							35 1600 - 1650	0,42	0,02%
							36 1650 - 1700	0,35	0,02%
							37 1700 - 1750	0,28	0,01%
						2025	4 50 - 100	33,91	1,53%
							5 100 - 150	91,02	4,10%
							6 150 - 200	182,45	8,21%
							7 200 - 250	532,22	23,96%
							8 250 - 300	289,78	13,04%
							9 300 - 350	231,71	10,43%
							10 350 - 400	208,92	9,40%
							11 400 - 450	139,89	6,30%
							12 450 - 500	128,21	5,77%
							13 500 - 550	95,97	4,32%
							14 550 - 600	83,39	3,75%
							15 600 - 650	58,86	2,65%
							16 650 - 700	39,12	1,76%
							17 700 - 750	30,27	1,36%
							18 750 - 800	20,11	0,91%
							19 800 - 850	14,44	0,65%
							20 850 - 900	11,34	0,51%
							21 900 - 950	7,35	0,33%
							22 950 - 1000	9,72	0,44%
							23 1000 - 1050	5,37	0,24%
							24 1050 - 1100	2,27	0,10%
							25 1100 - 1150	1,47	0,07%
							26 1150 - 1200	0,65	0,03%
							27 1200 - 1250	0,65	0,03%
							28 1250 - 1300	0,86	0,04%
							29 1300 - 1350	0,39	0,02%
							30 1350 - 1400	0,44	0,02%
							31 1400 - 1450	0,35	0,02%
							32 1450 - 1500	0,17	0,01%
							33 1500 - 1550	0,14	0,01%
							36 1650 - 1700	0,15	0,01%
						2030	3 0 - 50	44,91	2,02%
							4 50 - 100	116,13	5,23%
							5 100 - 150	248,66	11,19%
							6 150 - 200	517,54	23,30%
							7 200 - 250	281,07	12,65%
							8 250 - 300	225,05	10,13%
							9 300 - 350	189,49	8,53%
							10 350 - 400	147,16	6,62%
							11 400 - 450	115,41	5,19%
							12 450 - 500	96,21	4,33%
							13 500 - 550	67,55	3,04%
							14 550 - 600	48,45	2,18%
							15 600 - 650	38,37	1,73%
							16 650 - 700	24,09	1,08%
							17 700 - 750	15,88	0,71%
							18 750 - 800	13,13	0,59%
							19 800 - 850	8,60	0,39%
							20 850 - 900	9,83	0,44%
							21 900 - 950	6,01	0,27%
							22 950 - 1000	2,76	0,12%
							23 1000 - 1050	1,69	0,08%
							24 1050 - 1100	0,47	0,02%
							25 1100 - 1150	0,78	0,04%
							26 1150 - 1200	0,73	0,03%
							27 1200 - 1250	0,56	0,03%
							28 1250 - 1300	0,53	0,02%
							29 1300 - 1350	0,20	0,01%
							30 1350 - 1400	0,04	0,00%
							31 1400 - 1450	0,14	0,01%
							34 1550 - 1600	0,15	0,01%
							12 450 - 500	0,66	14,82%
							13 500 - 550	0,72	16,15%
							14 550 - 600	0,20	4,49%
							15 600 - 650	0,13	2,96%
							16 650 - 700	0,24	5,36%
							17 700 - 750	0,77	17,46%
							18 750 - 800	0,24	5,31%
							19 800 - 850	0,13	2,86%
		H3130	Zwakgebufferde vennen	571	ja	2018			

57	Veluwe	H3130	Zwakgebufferde vennen	571	ja	2018				
							20	850 - 900	0,18	4,16%
							21	900 - 950	0,60	13,49%
							23	1000 - 1050	0,01	0,21%
							24	1050 - 1100	0,05	1,04%
							25	1100 - 1150	0,01	0,32%
							26	1150 - 1200	0,14	3,12%
							27	1200 - 1250	0,06	1,33%
							28	1250 - 1300	0,09	2,13%
							29	1300 - 1350	0,20	4,50%
							31	1400 - 1450	0,01	0,14%
							33	1500 - 1550	0,01	0,18%
						2020	11	400 - 450	0,58	13,14%
							12	450 - 500	0,58	13,01%
							13	500 - 550	0,41	9,31%
							14	550 - 600	0,06	1,32%
							15	600 - 650	0,23	5,11%
							16	650 - 700	0,86	19,35%
							17	700 - 750	0,24	5,31%
							18	750 - 800	0,13	2,86%
							19	800 - 850	0,17	3,90%
							20	850 - 900	0,58	13,05%
							21	900 - 950	0,03	0,70%
							22	950 - 1000	0,01	0,21%
							23	1000 - 1050	0,05	1,04%
							24	1050 - 1100	0,01	0,32%
							25	1100 - 1150	0,04	1,00%
							26	1150 - 1200	0,15	3,46%
							27	1200 - 1250	0,08	1,81%
							28	1250 - 1300	0,21	4,81%
							30	1350 - 1400	0,01	0,14%
							32	1450 - 1500	0,01	0,18%
						2025	9	300 - 350	0,66	14,82%
							10	350 - 400	0,65	14,56%
							11	400 - 450	0,27	6,07%
							12	450 - 500	0,13	2,96%
							13	500 - 550	0,29	6,49%
							14	550 - 600	0,72	16,33%
							15	600 - 650	0,36	8,16%
							16	650 - 700	0,11	2,48%
							17	700 - 750	0,08	1,73%
							18	750 - 800	0,60	13,44%
							19	800 - 850	0,01	0,20%
							20	850 - 900	0,05	1,05%
							21	900 - 950	0,01	0,32%
							22	950 - 1000	0,14	3,13%
							23	1000 - 1050	0,06	1,33%
							24	1050 - 1100	0,27	6,12%
							25	1100 - 1150	0,02	0,51%
							26	1150 - 1200	0,01	0,14%
							28	1250 - 1300	0,01	0,18%
						2030	8	250 - 300	0,66	14,82%
							9	300 - 350	0,67	15,05%
							10	350 - 400	0,25	5,59%
							11	400 - 450	0,17	3,78%
							12	450 - 500	0,97	21,99%
							13	500 - 550	0,10	2,29%
							14	550 - 600	0,30	6,71%
							15	600 - 650	0,15	3,37%
							16	650 - 700	0,59	13,24%
							17	700 - 750	0,01	0,22%
							18	750 - 800	0,01	0,19%
							19	800 - 850	0,06	1,36%
							20	850 - 900	0,07	1,55%
							21	900 - 950	0,13	2,91%
							22	950 - 1000	0,27	6,12%
							23	1000 - 1050	0,02	0,51%
							24	1050 - 1100	0,01	0,14%
							26	1150 - 1200	0,01	0,18%
		H3160	Zure vennen	714	ja	2018	8	250 - 300	0,99	3,12%
							9	300 - 350	7,50	23,63%
							10	350 - 400	8,31	26,21%
							11	400 - 450	1,29	4,05%
							12	450 - 500	1,62	5,09%
							13	500 - 550	0,82	2,59%
							14	550 - 600	0,83	2,60%
							15	600 - 650	1,33	4,20%
							16	650 - 700	1,41	4,44%
							17	700 - 750	0,68	2,13%
							18	750 - 800	0,55	1,74%
							19	800 - 850	0,29	0,91%
							20	850 - 900	0,17	0,55%
							21	900 - 950	0,62	1,97%
							22	950 - 1000	0,20	0,62%
							23	1000 - 1050	0,29	0,90%
							24	1050 - 1100	0,15	0,48%
							25	1100 - 1150	0,61	1,91%
							26	1150 - 1200	0,24	0,77%
							29	1300 - 1350	0,06	0,19%
							30	1350 - 1400	0,26	0,81%
							31	1400 - 1450	0,51	1,61%
							32	1450 - 1500	0,78	2,44%
							34	1550 - 1600	1,13	3,55%
							35	1600 - 1650	0,44	1,38%
							37	1700 - 1750	0,41	1,28%
							41	1900 - 1950	0,26	0,81%
						2020	7	200 - 250	0,30	0,93%
							8	250 - 300	3,60	11,36%
							9	300 - 350	11,77	37,10%
							10	350 - 400	2,42	7,62%
							11	400 - 450	1,34	4,22%
							12	450 - 500	0,29	0,92%
							13	500 - 550	1,14	3,58%
							14	550 - 600	1,74	5,47%
							15	600 - 650	1,48	4,67%
							16	650 - 700	0,21	0,66%
							17	700 - 750	1,04	3,28%
							18	750 - 800	0,21	0,66%
							19	800 - 850	0,11	0,34%
							20	850 - 900	0,77	2,43%
							21	900 - 950	0,20	0,62%
							22	950 - 1000	0,29	0,90%
							23	1000 - 1050	0,15	0,48%
							24	1050 - 1100	0,61	1,91%
							25	1100 - 1150	0,18	0,56%
							26	1150 - 1200	0,07	0,21%
							28	1250 - 1300	0,06	0,19%
							30	1350 - 1400	0,51	1,62%
							31	1400 - 1450	1,02	3,22%
							32	1450 - 1500	0,01	0,03%
							33	1500 - 1550	1,13	3,55%
							35	1600 - 1650	0,44	1,38%
							36	1650 - 1700	0,14	0,43%
							37	1700 - 1750	0,27	0,85%
							41	1900 - 1950	0,26	0,81%
						2025	5	100 - 150	0,18	0,57%
							6	150 - 200	6,19	19,52%
							7	200 - 250	10,32	32,52%
							8	250 - 300	1,40	4,40%
							9	300 - 350	1,62	5,09%

57	Veluwe	H3160	Zure vennen	714	ja	2025				
							10	350 - 400	1,00	3,14%
							11	400 - 450	1,79	5,63%
							12	450 - 500	1,51	4,77%
							13	500 - 550	0,28	0,88%
							14	550 - 600	1,04	3,29%
							15	600 - 650	0,04	0,14%
							16	650 - 700	0,31	0,98%
							17	700 - 750	0,83	2,61%
							18	750 - 800	0,10	0,32%
							19	800 - 850	0,29	0,90%
							20	850 - 900	0,15	0,48%
							21	900 - 950	0,61	1,91%
							22	950 - 1000	0,24	0,77%
							24	1050 - 1100	0,03	0,08%
							25	1100 - 1150	0,29	0,92%
							26	1150 - 1200	1,28	4,03%
							27	1200 - 1250	0,01	0,03%
							28	1250 - 1300	1,13	3,55%
							29	1300 - 1350	0,44	1,38%
							31	1400 - 1450	0,41	1,28%
							35	1600 - 1650	0,26	0,81%
						2030	4	50 - 100	0,30	0,93%
							5	100 - 150	9,72	30,64%
							6	150 - 200	6,80	21,44%
							7	200 - 250	2,47	7,79%
							8	250 - 300	0,42	1,31%
							9	300 - 350	1,49	4,70%
							10	350 - 400	1,29	4,08%
							11	400 - 450	1,74	5,50%
							12	450 - 500	0,72	2,27%
							13	500 - 550	0,39	1,21%
							14	550 - 600	0,19	0,61%
							15	600 - 650	0,25	0,80%
							16	650 - 700	0,72	2,27%
							17	700 - 750	0,36	1,12%
							18	750 - 800	0,16	0,49%
							19	800 - 850	0,53	1,67%
							20	850 - 900	0,35	1,11%
							22	950 - 1000	0,03	0,08%
							23	1000 - 1050	1,57	4,95%
							25	1100 - 1150	1,13	3,58%
							27	1200 - 1250	0,44	1,38%
							28	1250 - 1300	0,41	1,28%
							31	1400 - 1450	0,26	0,81%
		H4010A	Vochtige heiden (hogere zandgronden)	1214	ja	2018	1	geen overbelasting	74,18	70,67%
							2	naderende overbelasting	5,27	5,02%
							3	0 - 50	2,29	2,18%
							4	50 - 100	3,03	2,89%
							5	100 - 150	4,62	4,40%
							6	150 - 200	2,90	2,76%
							7	200 - 250	1,69	1,61%
							8	250 - 300	1,30	1,24%
							9	300 - 350	1,43	1,36%
							10	350 - 400	1,83	1,74%
							11	400 - 450	0,54	0,52%
							12	450 - 500	1,18	1,12%
							13	500 - 550	1,29	1,23%
							14	550 - 600	0,69	0,66%
							15	600 - 650	0,40	0,38%
							16	650 - 700	0,63	0,60%
							17	700 - 750	0,53	0,51%
							18	750 - 800	0,15	0,15%
							20	850 - 900	0,30	0,29%
							24	1050 - 1100	0,23	0,22%
							26	1150 - 1200	0,13	0,13%
							27	1200 - 1250	0,06	0,06%
							30	1350 - 1400	0,12	0,12%
							31	1400 - 1450	0,05	0,05%
							42	1950 - 2000	0,13	0,12%
							45	2100 - 2150	0,00	0,00%
						2020	1	geen overbelasting	77,22	73,57%
							2	naderende overbelasting	4,05	3,86%
							3	0 - 50	3,16	3,01%
							4	50 - 100	4,93	4,69%
							5	100 - 150	1,76	1,67%
							6	150 - 200	1,97	1,88%
							7	200 - 250	2,19	2,08%
							8	250 - 300	1,15	1,10%
							9	300 - 350	1,16	1,11%
							10	350 - 400	0,66	0,63%
							11	400 - 450	2,00	1,90%
							12	450 - 500	0,25	0,23%
							13	500 - 550	0,84	0,80%
							14	550 - 600	1,16	1,10%
							15	600 - 650	0,32	0,31%
							16	650 - 700	0,47	0,45%
							17	700 - 750	0,52	0,50%
							18	750 - 800	0,01	0,01%
							19	800 - 850	0,30	0,29%
							21	900 - 950	0,12	0,11%
							22	950 - 1000	0,01	0,01%
							23	1000 - 1050	0,22	0,21%
							26	1150 - 1200	0,19	0,19%
							29	1300 - 1350	0,12	0,12%
							31	1400 - 1450	0,05	0,05%
							55	2600 - 2650	0,13	0,12%
							60	2850 - 2900	0,00	0,00%
						2025	1	geen overbelasting	84,68	80,68%
							2	naderende overbelasting	5,75	5,48%
							3	0 - 50	2,23	2,12%
							4	50 - 100	1,40	1,33%
							5	100 - 150	2,31	2,20%
							6	150 - 200	1,22	1,16%
							7	200 - 250	1,78	1,70%
							8	250 - 300	0,88	0,83%
							9	300 - 350	1,60	1,52%
							10	350 - 400	0,38	0,36%
							11	400 - 450	0,40	0,38%
							12	450 - 500	0,69	0,66%
							13	500 - 550	0,62	0,59%
							14	550 - 600	0,01	0,01%
							16	650 - 700	0,30	0,29%
							18	750 - 800	0,22	0,21%
							19	800 - 850	0,01	0,01%
							20	850 - 900	0,13	0,13%
							21	900 - 950	0,06	0,06%
							23	1000 - 1050	0,12	0,12%
							25	1100 - 1150	0,05	0,05%
							35	1600 - 1650	0,13	0,12%
							38	1750 - 1800	0,00	0,00%
						2030	1	geen overbelasting	90,41	86,13%
							2	naderende overbelasting	3,11	2,96%
							3	0 - 50	1,34	1,28%
							4	50 - 100	1,61	1,54%
							5	100 - 150	2,06	1,96%
							6	150 - 200	1,36	1,29%
							7	200 - 250	1,32	1,26%
							8	250 - 300	1,02	0,97%
							9	300 - 350	0,05	0,05%

57	Veluwe	H4030	Droge heiden	1071	ja	2030	28 1250 - 1300	0,12	0,00%
							30 1350 - 1400	0,00	0,00%
		H5130	Jeneverbesstruwelen	1071	ja	2018	2 naderende overbelasting	37,01	44,15%
							3 0 - 50	10,06	12,00%
							4 50 - 100	7,37	8,80%
							5 100 - 150	8,17	9,74%
							6 150 - 200	4,70	5,60%
							7 200 - 250	2,27	2,70%
							8 250 - 300	1,44	1,71%
							9 300 - 350	3,63	4,33%
							10 350 - 400	0,74	0,88%
							11 400 - 450	1,36	1,62%
							12 450 - 500	1,02	1,21%
							13 500 - 550	0,33	0,39%
							14 550 - 600	1,09	1,30%
							15 600 - 650	1,12	1,34%
							16 650 - 700	0,58	0,70%
							17 700 - 750	1,70	2,03%
							18 750 - 800	1,03	1,23%
							19 800 - 850	0,15	0,18%
							20 850 - 900	0,04	0,05%
							21 900 - 950	0,02	0,03%
							22 950 - 1000	0,01	0,01%
						2020	1 geen overbelasting	19,51	23,28%
							2 naderende overbelasting	24,55	29,28%
							3 0 - 50	9,83	11,73%
							4 50 - 100	6,15	7,34%
							5 100 - 150	6,36	7,59%
							6 150 - 200	2,84	3,39%
							7 200 - 250	0,92	1,10%
							8 250 - 300	2,97	3,54%
							9 300 - 350	2,21	2,64%
							10 350 - 400	0,27	0,32%
							11 400 - 450	2,13	2,54%
							12 450 - 500	0,27	0,32%
							13 500 - 550	1,15	1,37%
							14 550 - 600	1,12	1,34%
							15 600 - 650	0,58	0,70%
							16 650 - 700	1,68	2,00%
							17 700 - 750	1,05	1,26%
							18 750 - 800	0,19	0,22%
							19 800 - 850	0,00	0,00%
							20 850 - 900	0,02	0,03%
							21 900 - 950	0,01	0,01%
						2025	1 geen overbelasting	51,07	60,93%
							2 naderende overbelasting	10,38	12,39%
							3 0 - 50	5,53	6,60%
							4 50 - 100	2,68	3,19%
							5 100 - 150	2,13	2,54%
							6 150 - 200	2,84	3,39%
							7 200 - 250	0,97	1,16%
							8 250 - 300	1,38	1,65%
							9 300 - 350	1,03	1,23%
							10 350 - 400	0,99	1,18%
							11 400 - 450	1,60	1,91%
							12 450 - 500	0,51	0,61%
							13 500 - 550	1,63	1,95%
							14 550 - 600	0,85	1,03%
							15 600 - 650	0,19	0,23%
							17 700 - 750	0,03	0,04%
						2030	1 geen overbelasting	61,18	72,99%
							2 naderende overbelasting	6,44	7,68%
							3 0 - 50	2,49	2,97%
							4 50 - 100	3,26	3,89%
							5 100 - 150	1,63	1,94%
							6 150 - 200	1,72	2,05%
							7 200 - 250	1,30	1,55%
							8 250 - 300	0,99	1,18%
							9 300 - 350	1,14	1,36%
							10 350 - 400	0,98	1,17%
							11 400 - 450	1,63	1,95%
							12 450 - 500	0,71	0,84%
							13 500 - 550	0,29	0,35%
							14 550 - 600	0,04	0,04%
							15 600 - 650	0,03	0,04%
		H6230dka	Heischrale graslanden, droog kalkarm	857	ja	2018	5 100 - 150	14,52	4,29%
							6 150 - 200	48,03	14,19%
							7 200 - 250	131,80	38,93%
							8 250 - 300	30,40	8,98%
							9 300 - 350	18,97	5,60%
							10 350 - 400	16,33	4,82%
							11 400 - 450	16,79	4,96%
							12 450 - 500	13,42	3,96%
							13 500 - 550	10,85	3,20%
							14 550 - 600	7,13	2,11%
							15 600 - 650	6,76	2,00%
							16 650 - 700	4,49	1,33%
							17 700 - 750	4,55	1,34%
							18 750 - 800	3,16	0,93%
							19 800 - 850	1,83	0,54%
							20 850 - 900	1,82	0,54%
							21 900 - 950	1,20	0,35%
							22 950 - 1000	1,38	0,41%
							23 1000 - 1050	1,54	0,45%
							24 1050 - 1100	2,29	0,68%
							25 1100 - 1150	1,23	0,36%
							26 1150 - 1200	0,06	0,02%
							29 1300 - 1350	0,00	0,00%
						2020	4 50 - 100	0,27	0,08%
							5 100 - 150	56,24	16,61%
							6 150 - 200	115,48	34,11%
							7 200 - 250	45,16	13,34%
							8 250 - 300	17,89	5,28%
							9 300 - 350	22,62	6,68%
							10 350 - 400	16,15	4,77%
							11 400 - 450	13,57	4,01%
							12 450 - 500	11,10	3,28%
							13 500 - 550	9,61	2,84%
							14 550 - 600	6,39	1,89%
							15 600 - 650	4,71	1,39%
							16 650 - 700	4,96	1,46%
							17 700 - 750	2,80	0,83%
							18 750 - 800	0,83	0,25%
							19 800 - 850	2,81	0,83%
							20 850 - 900	1,40	0,41%
							21 900 - 950	1,12	0,33%
							22 950 - 1000	1,12	0,33%
							23 1000 - 1050	2,38	0,70%
							24 1050 - 1100	1,75	0,52%
							25 1100 - 1150	0,21	0,06%
						2025	3 0 - 50	57,03	16,85%
							4 50 - 100	129,16	38,15%
							5 100 - 150	35,60	10,53%
							6 150 - 200	22,57	6,67%
							7 200 - 250	19,84	5,86%
							8 250 - 300	16,40	4,84%
							9 300 - 350	12,28	3,63%
							10 350 - 400	11,09	3,28%
							11 400 - 450	7,81	2,31%

57	Veluwe	H6230dka	Heischrale graslanden, droog kalkarm	857	ja	2025	12 450 - 500	5,38	1,59%
							13 500 - 550	6,15	1,82%
							14 550 - 600	3,48	1,03%
							15 600 - 650	2,04	0,60%
							16 650 - 700	2,04	0,60%
							17 700 - 750	1,74	0,51%
							18 750 - 800	1,39	0,41%
							19 800 - 850	1,67	0,49%
							20 850 - 900	2,11	0,62%
							21 900 - 950	0,77	0,23%
							24 1050 - 1100	0,00	0,00%
						2030	2 naderende overbelasting	60,77	17,95%
							3 0 - 50	136,19	40,23%
							4 50 - 100	31,51	9,31%
							5 100 - 150	22,59	6,67%
							6 150 - 200	19,31	5,70%
							7 200 - 250	16,31	4,82%
							8 250 - 300	11,99	3,54%
							9 300 - 350	9,58	2,83%
							10 350 - 400	6,51	1,92%
							11 400 - 450	5,79	1,71%
							12 450 - 500	4,79	1,41%
							13 500 - 550	2,36	0,70%
							14 550 - 600	2,75	0,81%
							15 600 - 650	1,94	0,57%
							16 650 - 700	1,52	0,45%
							17 700 - 750	1,54	0,46%
							18 750 - 800	2,32	0,69%
							19 800 - 850	0,77	0,23%
							22 950 - 1000	0,00	0,00%
		H6230vka	Heischrale graslanden, vochtig kalkarm	714	ja	2018	10 350 - 400	0,44	7,12%
							11 400 - 450	0,19	3,10%
							13 500 - 550	0,20	3,25%
							14 550 - 600	0,05	0,87%
							15 600 - 650	0,20	3,21%
							16 650 - 700	1,42	22,79%
							17 700 - 750	0,25	4,04%
							18 750 - 800	1,43	22,88%
							19 800 - 850	0,83	13,29%
							20 850 - 900	0,55	8,86%
							21 900 - 950	0,35	5,55%
							22 950 - 1000	0,04	0,69%
							23 1000 - 1050	0,19	3,05%
							24 1050 - 1100	0,01	0,19%
							25 1100 - 1150	0,06	0,91%
							27 1200 - 1250	0,00	0,03%
							28 1250 - 1300	0,01	0,18%
						2020	9 300 - 350	0,44	7,12%
							10 350 - 400	0,19	3,10%
							12 450 - 500	0,20	3,25%
							13 500 - 550	0,05	0,87%
							14 550 - 600	0,20	3,21%
							15 600 - 650	1,42	22,79%
							16 650 - 700	0,25	4,04%
							17 700 - 750	1,43	22,88%
							18 750 - 800	0,83	13,29%
							19 800 - 850	0,52	5,17%
							20 850 - 900	0,38	9,24%
							21 900 - 950	0,04	0,69%
							23 1000 - 1050	0,20	3,24%
							25 1100 - 1150	0,06	0,91%
							27 1200 - 1250	0,00	0,03%
							28 1250 - 1300	0,01	0,18%
						2025	7 200 - 250	0,44	7,12%
							8 250 - 300	0,19	3,10%
							10 350 - 400	0,20	3,25%
							11 400 - 450	0,05	0,87%
							12 450 - 500	0,64	10,23%
							13 500 - 550	1,09	17,47%
							14 550 - 600	0,84	13,51%
							15 600 - 650	1,56	25,01%
							16 650 - 700	0,54	8,72%
							17 700 - 750	0,32	5,17%
							18 750 - 800	0,08	1,22%
							19 800 - 850	0,20	3,24%
							21 900 - 950	0,06	0,91%
							22 950 - 1000	0,00	0,03%
							23 1000 - 1050	0,01	0,18%
						2030	6 150 - 200	0,44	7,12%
							7 200 - 250	0,19	3,10%
							9 300 - 350	0,20	3,25%
							10 350 - 400	0,25	4,08%
							11 400 - 450	1,42	22,79%
							12 450 - 500	0,25	4,04%
							13 500 - 550	1,43	22,88%
							14 550 - 600	0,83	13,29%
							15 600 - 650	0,55	8,86%
							16 650 - 700	0,39	6,24%
							17 700 - 750	0,01	0,11%
							18 750 - 800	0,20	3,13%
							19 800 - 850	0,06	0,91%
							20 850 - 900	0,00	0,03%
							22 950 - 1000	0,01	0,18%
		H6410	Blauwgraslanden	1071	ja	2018	13 500 - 550	0,04	11,49%
							15 600 - 650	0,00	0,85%
							16 650 - 700	0,24	76,11%
							17 700 - 750	0,03	9,46%
							20 850 - 900	0,01	2,10%
						2020	13 500 - 550	0,04	11,49%
							14 550 - 600	0,00	0,85%
							15 600 - 650	0,11	33,68%
							16 650 - 700	0,16	51,89%
							20 850 - 900	0,01	2,10%
						2025	9 300 - 350	0,04	11,49%
							11 400 - 450	0,00	0,85%
							12 450 - 500	0,27	85,56%
							15 600 - 650	0,01	2,10%
						2030	8 250 - 300	0,04	11,49%
							9 300 - 350	0,00	0,85%
							10 350 - 400	0,11	33,68%
							11 400 - 450	0,16	51,89%
							13 500 - 550	0,01	2,10%
		H7110B	Actieve hoogvenen (heideveentjes)	786	ja	2018	8 250 - 300	0,75	15,33%
							9 300 - 350	0,03	0,62%
							10 350 - 400	0,18	3,76%
							11 400 - 450	0,85	17,43%
							13 500 - 550	0,99	20,24%
							14 550 - 600	0,18	3,71%
							15 600 - 650	0,86	17,60%
							16 650 - 700	1,00	20,46%
							17 700 - 750	0,00	0,01%
							20 850 - 900	0,00	0,06%
							21 900 - 950	0,04	0,77%
						2020	7 200 - 250	0,00	0,00%
							8 250 - 300	0,78	15,95%
							9 300 - 350	0,18	3,76%
							10 350 - 400	0,85	17,43%
							12 450 - 500	0,99	20,24%
							13 500 - 550	0,12	2,55%

57	Veluwe	H7110B	Actieve hoogvenen (heideveentjes)	786	ja	2020	14 550 - 600	0,92	18,76%
							15 600 - 650	1,00	20,46%
							17 700 - 750	0,00	0,01%
							19 800 - 850	0,00	0,06%
							20 850 - 900	0,04	0,77%
						2025	5 100 - 150	0,69	14,21%
							6 150 - 200	0,09	1,75%
							7 200 - 250	0,18	3,76%
							8 250 - 300	0,85	17,43%
							10 350 - 400	0,99	20,27%
							11 400 - 450	0,18	3,69%
							12 450 - 500	1,33	27,21%
							13 500 - 550	0,53	10,86%
							16 650 - 700	0,00	0,06%
							17 700 - 750	0,04	0,77%
						2030	4 50 - 100	0,75	15,33%
							5 100 - 150	0,03	0,62%
							6 150 - 200	1,04	21,19%
							8 250 - 300	0,99	20,24%
							9 300 - 350	0,18	3,71%
							10 350 - 400	0,86	17,60%
							11 400 - 450	1,00	20,46%
							12 450 - 500	0,00	0,01%
							14 550 - 600	0,00	0,06%
							15 600 - 650	0,04	0,77%
		H7140A	Overgangs- en trilvenen (trilvenen)	1214	ja	2018	1 geen overbelasting	1,28	66,52%
							2 naderende overbelasting	0,19	9,90%
							3 0 - 50	0,45	23,57%
						2020	1 geen overbelasting	1,28	66,52%
							2 naderende overbelasting	0,65	33,48%
						2025	1 geen overbelasting	1,93	100,00%
						2030	1 geen overbelasting	1,93	100,00%
		H7150	Pioniervegetaties met snavelbiezen	1429	ja	2018	1 geen overbelasting	8,04	74,48%
							2 naderende overbelasting	0,61	5,66%
							3 0 - 50	0,76	7,01%
							4 50 - 100	0,39	3,61%
							5 100 - 150	0,19	1,80%
							6 150 - 200	0,02	0,22%
							7 200 - 250	0,24	2,25%
							8 250 - 300	0,15	1,43%
							9 300 - 350	0,07	0,65%
							10 350 - 400	0,19	1,74%
							11 400 - 450	0,03	0,23%
							12 450 - 500	0,00	0,00%
							14 550 - 600	0,00	0,02%
							16 650 - 700	0,01	0,08%
							38 1750 - 1800	0,08	0,76%
						2020	1 geen overbelasting	8,33	77,15%
							2 naderende overbelasting	0,78	7,24%
							3 0 - 50	0,59	5,49%
							4 50 - 100	0,27	2,50%
							5 100 - 150	0,02	0,20%
							6 150 - 200	0,22	2,03%
							7 200 - 250	0,19	1,72%
							8 250 - 300	0,03	0,25%
							9 300 - 350	0,09	0,86%
							10 350 - 400	0,01	0,14%
							11 400 - 450	0,02	0,18%
							13 500 - 550	0,15	1,39%
							15 600 - 650	0,01	0,11%
							51 2400 - 2450	0,08	0,76%
						2025	1 geen overbelasting	9,80	90,76%
							2 naderende overbelasting	0,22	2,02%
							3 0 - 50	0,24	2,25%
							4 50 - 100	0,15	1,43%
							5 100 - 150	0,07	0,65%
							6 150 - 200	0,20	1,83%
							7 200 - 250	0,02	0,20%
							8 250 - 300	0,00	0,00%
							9 300 - 350	0,00	0,02%
							11 400 - 450	0,01	0,08%
							31 1400 - 1450	0,08	0,76%
						2030	1 geen overbelasting	10,01	92,78%
							2 naderende overbelasting	0,39	3,64%
							3 0 - 50	0,08	0,70%
							4 50 - 100	0,20	1,83%
							5 100 - 150	0,02	0,20%
							6 150 - 200	0,00	0,00%
							7 200 - 250	0,00	0,02%
							9 300 - 350	0,01	0,08%
							28 1250 - 1300	0,08	0,76%
		H9120	Beuken-eikenbossen met hulst	1429	ja	2018	1 geen overbelasting	42,67	68,00%
							2 naderende overbelasting	70,01	111,11%
							3 0 - 50	74,24	118,18%
							4 50 - 100	100,69	160,69%
							5 100 - 150	132,45	211,11%
							6 150 - 200	150,25	239,99%
							7 200 - 250	157,81	251,11%
							8 250 - 300	212,68	338,88%
							9 300 - 350	358,00	570,00%
							10 350 - 400	539,29	853,88%
							11 400 - 450	808,08	1288,00%
							12 450 - 500	1084,07	1725,00%
							13 500 - 550	740,33	1178,00%
							14 550 - 600	601,48	957,00%
							15 600 - 650	446,76	711,00%
							16 650 - 700	382,96	609,00%
							17 700 - 750	201,60	321,00%
							18 750 - 800	92,34	147,00%
							19 800 - 850	49,85	79,00%
							20 850 - 900	12,88	20,00%
							21 900 - 950	10,37	17,00%
							22 950 - 1000	3,56	5,60%
							23 1000 - 1050	1,66	2,60%
							24 1050 - 1100	3,18	5,00%
							25 1100 - 1150	1,29	2,00%
							26 1150 - 1200	0,54	0,80%
							27 1200 - 1250	0,89	1,40%
							28 1250 - 1300	0,42	0,60%
							31 1400 - 1450	0,42	0,60%
							33 1500 - 1550	0,63	1,00%
							35 1600 - 1650	0,92	1,40%
							37 1700 - 1750	1,00	1,60%
							42 1950 - 2000	0,05	0,08%
							48 2250 - 2300	0,33	0,50%
						2020	1 geen overbelasting	80,92	129,00%
							2 naderende overbelasting	94,53	150,00%
							3 0 - 50	104,10	166,00%
							4 50 - 100	122,46	195,00%
							5 100 - 150	168,41	268,00%
							6 150 - 200	142,39	227,00%
							7 200 - 250	209,89	334,00%
							8 250 - 300	338,02	538,00%
							9 300 - 350	527,23	839,00%
							10 350 - 400	758,28	1207,00%
							11 400 - 450	1117,84	1779,00%
							12 450 - 500	808,68	1287,00%
							13 500 - 550	588,78	937,00%
							14 550 - 600	437,88	697,00%

57	Veluwe	H9120	Beuken-eikenbossen met hulst	1429	ja	2020	15 600 - 650	402,35	6,40%
							16 650 - 700	202,69	3,23%
							17 700 - 750	102,32	1,63%
							18 750 - 800	37,76	0,60%
							19 800 - 850	17,38	0,28%
							20 850 - 900	6,96	0,11%
							21 900 - 950	5,39	0,09%
							22 950 - 1000	2,92	0,05%
							23 1000 - 1050	0,90	0,01%
							24 1050 - 1100	0,22	0,00%
							25 1100 - 1150	0,20	0,00%
							26 1150 - 1200	0,13	0,00%
							27 1200 - 1250	1,26	0,02%
							28 1250 - 1300	0,00	0,00%
							29 1300 - 1350	1,47	0,02%
							31 1400 - 1450	0,92	0,01%
							32 1450 - 1500	0,06	0,00%
							33 1500 - 1550	1,00	0,02%
							41 1900 - 1950	0,33	0,01%
							44 2050 - 2100	0,05	0,00%
						2025	1 geen overbelasting	299,43	4,77%
							2 naderende overbelasting	231,65	3,69%
							3 0 - 50	161,48	2,57%
							4 50 - 100	240,66	3,83%
							5 100 - 150	419,70	6,68%
							6 150 - 200	632,05	10,06%
							7 200 - 250	1006,23	16,01%
							8 250 - 300	1081,85	17,22%
							9 300 - 350	768,59	12,23%
							10 350 - 400	524,97	8,35%
							11 400 - 450	484,26	7,71%
							12 450 - 500	232,89	3,71%
							13 500 - 550	104,14	1,66%
							14 550 - 600	57,60	0,92%
							15 600 - 650	15,80	0,25%
							16 650 - 700	8,29	0,13%
							17 700 - 750	3,96	0,06%
							18 750 - 800	3,69	0,06%
							19 800 - 850	0,99	0,02%
							20 850 - 900	0,08	0,00%
							21 900 - 950	0,73	0,01%
							22 950 - 1000	1,33	0,02%
							25 1100 - 1150	1,05	0,02%
							28 1250 - 1300	0,92	0,01%
							29 1300 - 1350	1,00	0,02%
							35 1600 - 1650	0,05	0,00%
							38 1750 - 1800	0,33	0,01%
						2030	1 geen overbelasting	549,44	8,74%
							2 naderende overbelasting	299,83	4,77%
							3 0 - 50	368,26	5,86%
							4 50 - 100	601,39	9,57%
							5 100 - 150	967,59	15,40%
							6 150 - 200	1164,03	18,52%
							7 200 - 250	842,30	13,40%
							8 250 - 300	546,03	8,69%
							9 300 - 350	520,25	8,28%
							10 350 - 400	232,45	3,70%
							11 400 - 450	105,32	1,68%
							12 450 - 500	50,14	0,80%
							13 500 - 550	19,48	0,31%
							14 550 - 600	5,12	0,08%
							15 600 - 650	3,15	0,05%
							16 650 - 700	3,44	0,05%
							17 700 - 750	0,00	0,00%
							18 750 - 800	0,14	0,00%
							19 800 - 850	1,79	0,03%
							20 850 - 900	0,22	0,00%
							22 950 - 1000	0,63	0,01%
							23 1000 - 1050	0,42	0,01%
							24 1050 - 1100	0,92	0,01%
							25 1100 - 1150	1,00	0,02%
							32 1450 - 1500	0,33	0,01%
							33 1500 - 1550	0,05	0,00%
		H9190	Oude eikenbossen	1071	ja	2018	2 naderende overbelasting	0,00	0,00%
							3 0 - 50	1,17	0,02%
							4 50 - 100	3,60	0,21%
							5 100 - 150	3,95	0,23%
							6 150 - 200	9,12	0,53%
							7 200 - 250	11,86	0,70%
							8 250 - 300	22,60	1,32%
							9 300 - 350	27,74	1,63%
							10 350 - 400	42,02	2,46%
							11 400 - 450	33,10	1,94%
							12 450 - 500	45,16	2,65%
							13 500 - 550	50,16	2,94%
							14 550 - 600	47,44	2,78%
							15 600 - 650	56,97	3,34%
							16 650 - 700	70,85	4,15%
							17 700 - 750	92,30	5,41%
							18 750 - 800	190,34	11,16%
							19 800 - 850	325,23	19,06%
							20 850 - 900	204,69	12,00%
							21 900 - 950	142,39	8,34%
							22 950 - 1000	77,59	4,55%
							23 1000 - 1050	83,01	4,86%
							24 1050 - 1100	55,53	3,25%
							25 1100 - 1150	43,94	2,57%
							26 1150 - 1200	33,75	1,98%
							27 1200 - 1250	17,41	1,02%
							28 1250 - 1300	7,48	0,44%
							29 1300 - 1350	2,34	0,14%
							30 1350 - 1400	0,89	0,05%
							31 1400 - 1450	1,12	0,07%
							32 1450 - 1500	0,53	0,03%
							33 1500 - 1550	0,08	0,00%
							34 1550 - 1600	0,50	0,03%
							35 1600 - 1650	0,23	0,01%
							36 1650 - 1700	0,29	0,02%
							39 1800 - 1850	0,03	0,00%
							40 1850 - 1900	0,01	0,00%
							41 1900 - 1950	0,13	0,01%
							45 2100 - 2150	0,39	0,02%
							46 2150 - 2200	0,32	0,02%
						2020	2 naderende overbelasting	1,14	0,07%
							3 0 - 50	2,21	0,13%
							4 50 - 100	5,62	0,33%
							5 100 - 150	6,85	0,40%
							6 150 - 200	11,45	0,67%
							7 200 - 250	19,71	1,16%
							8 250 - 300	25,64	1,50%
							9 300 - 350	41,25	2,42%
							10 350 - 400	36,27	2,13%
							11 400 - 450	39,00	2,23%
							12 450 - 500	53,38	3,13%
							13 500 - 550	46,83	2,74%
							14 550 - 600	62,10	3,64%
							15 600 - 650	66,96	3,92%
							16 650 - 700	93,75	5,49%
							17 700 - 750	180,83	10,60%

57	Veluwe	H9190	Oude eikenbossen	1071	ja	2020	18 750 - 800	325,08	19,05%
							19 800 - 850	200,17	11,73%
							20 850 - 900	163,41	9,58%
							21 900 - 950	93,36	5,47%
							22 950 - 1000	74,60	4,37%
							23 1000 - 1050	43,95	2,58%
							24 1050 - 1100	42,42	2,49%
							25 1100 - 1150	35,70	2,09%
							26 1150 - 1200	15,05	0,88%
							27 1200 - 1250	13,01	0,76%
							28 1250 - 1300	4,17	0,24%
							29 1300 - 1350	0,12	0,01%
							30 1350 - 1400	0,23	0,01%
							31 1400 - 1450	0,50	0,03%
							32 1450 - 1500	0,39	0,02%
							34 1550 - 1600	0,24	0,01%
							35 1600 - 1650	0,03	0,00%
							37 1700 - 1750	0,13	0,01%
							40 1850 - 1900	0,39	0,02%
							41 1900 - 1950	0,32	0,02%
						2025	1 geen overbelasting	2,25	0,13%
							2 naderende overbelasting	7,72	0,45%
							3 0 - 50	9,19	0,54%
							4 50 - 100	15,63	0,92%
							5 100 - 150	29,79	1,75%
							6 150 - 200	39,69	2,33%
							7 200 - 250	41,59	2,44%
							8 250 - 300	33,01	1,93%
							9 300 - 350	58,27	3,42%
							10 350 - 400	56,63	3,32%
							11 400 - 450	63,63	3,73%
							12 450 - 500	84,57	4,96%
							13 500 - 550	115,52	6,77%
							14 550 - 600	262,05	15,36%
							15 600 - 650	308,56	18,08%
							16 650 - 700	216,32	12,68%
							17 700 - 750	97,39	5,71%
							18 750 - 800	96,31	5,64%
							19 800 - 850	59,21	3,47%
							20 850 - 900	54,27	3,18%
							21 900 - 950	30,62	1,79%
							22 950 - 1000	13,78	0,81%
							23 1000 - 1050	6,44	0,38%
							24 1050 - 1100	0,19	0,01%
							25 1100 - 1150	0,66	0,04%
							26 1150 - 1200	0,89	0,05%
							27 1200 - 1250	0,10	0,01%
							28 1250 - 1300	0,08	0,00%
							29 1300 - 1350	0,73	0,04%
							30 1350 - 1400	0,29	0,02%
							34 1550 - 1600	0,03	0,00%
							35 1600 - 1650	0,14	0,01%
							39 1800 - 1850	0,39	0,02%
							40 1850 - 1900	0,32	0,02%
						2030	1 geen overbelasting	8,81	0,52%
							2 naderende overbelasting	15,26	0,89%
							3 0 - 50	23,45	1,37%
							4 50 - 100	28,55	1,67%
							5 100 - 150	47,72	2,80%
							6 150 - 200	38,06	2,23%
							7 200 - 250	59,04	3,46%
							8 250 - 300	49,79	2,92%
							9 300 - 350	70,61	4,14%
							10 350 - 400	75,05	4,40%
							11 400 - 450	116,58	6,83%
							12 450 - 500	238,98	14,01%
							13 500 - 550	337,67	19,79%
							14 550 - 600	226,98	13,30%
							15 600 - 650	108,09	6,33%
							16 650 - 700	99,56	5,83%
							17 700 - 750	65,05	3,81%
							18 750 - 800	48,62	2,85%
							19 800 - 850	26,06	1,53%
							20 850 - 900	14,95	0,88%
							21 900 - 950	3,59	0,21%
							22 950 - 1000	0,54	0,03%
							23 1000 - 1050	0,70	0,04%
							24 1050 - 1100	0,49	0,03%
							25 1100 - 1150	0,18	0,01%
							26 1150 - 1200	0,23	0,01%
							27 1200 - 1250	0,50	0,03%
							28 1250 - 1300	0,29	0,02%
							32 1450 - 1500	0,16	0,01%
							37 1700 - 1750	0,39	0,02%
							38 1750 - 1800	0,32	0,02%
		H91D0	Hoogveenbossen	1786	ja	2018	1 geen overbelasting	0,69	100,00%
						2020	1 geen overbelasting	0,69	100,00%
						2025	1 geen overbelasting	0,69	100,00%
						2030	1 geen overbelasting	0,69	100,00%
		H91E0C	Vochtige alluviale bossen (beekgeleidende bossen)	#####	ja	#####	1 geen overbelasting	8,50	50,65%
							2 naderende overbelasting	1,02	6,06%
							3 0 - 50	1,02	6,09%
							4 50 - 100	0,77	4,60%
							5 100 - 150	0,66	3,91%
							6 150 - 200	0,76	4,51%
							7 200 - 250	1,15	6,83%
							8 250 - 300	1,59	9,49%
							9 300 - 350	0,52	3,12%
							10 350 - 400	0,14	0,86%
							11 400 - 450	0,65	3,87%
						2020	1 geen overbelasting	9,41	56,08%
							2 naderende overbelasting	1,33	7,94%
							3 0 - 50	0,70	4,14%
							4 50 - 100	0,83	4,93%
							5 100 - 150	0,52	3,09%
							6 150 - 200	2,35	13,99%
							7 200 - 250	0,49	2,90%
							8 250 - 300	0,45	2,71%
							9 300 - 350	0,43	2,55%
							10 350 - 400	0,28	1,68%
						2025	1 geen overbelasting	12,00	71,50%
							2 naderende overbelasting	1,43	8,50%
							3 0 - 50	1,77	10,54%
							4 50 - 100	0,79	4,73%
							5 100 - 150	0,14	0,86%
							6 150 - 200	0,65	3,87%
						2030	1 geen overbelasting	15,20	90,54%
							2 naderende overbelasting	0,88	5,24%
							3 0 - 50	0,06	0,36%
							4 50 - 100	0,65	3,87%
		L4030	Droge heiden	1071	ja	2018	1 geen overbelasting	71,76	3,32%
							2 naderende overbelasting	207,89	9,63%
							3 0 - 50	173,29	8,02%
							4 50 - 100	159,60	7,39%
							5 100 - 150	130,06	6,02%
							6 150 - 200	134,57	6,23%
							7 200 - 250	140,34	6,50%
							8 250 - 300	140,78	6,52%

57	Veluwe	L4030	Droge heiden	1071	ja	2018			
							9 300 - 350	148,14	6,86%
							10 350 - 400	134,69	6,23%
							11 400 - 450	97,12	4,49%
							12 450 - 500	98,65	4,57%
							13 500 - 550	80,12	3,71%
							14 550 - 600	68,74	3,18%
							15 600 - 650	57,83	2,68%
							16 650 - 700	60,04	2,78%
							17 700 - 750	54,14	2,51%
							18 750 - 800	49,93	2,31%
							19 800 - 850	45,48	2,10%
							20 850 - 900	30,12	1,39%
							21 900 - 950	20,48	0,95%
							22 950 - 1000	10,59	0,49%
							23 1000 - 1050	10,51	0,49%
							24 1050 - 1100	8,75	0,40%
							25 1100 - 1150	7,85	0,36%
							26 1150 - 1200	6,13	0,28%
							27 1200 - 1250	3,91	0,18%
							28 1250 - 1300	4,40	0,20%
							29 1300 - 1350	2,15	0,10%
							30 1350 - 1400	1,52	0,07%
							31 1400 - 1450	0,69	0,03%
							32 1450 - 1500	0,03	0,00%
							34 1550 - 1600	0,26	0,01%
							38 1750 - 1800	0,09	0,00%
						2020	1 geen overbelasting	204,25	9,45%
							2 naderende overbelasting	199,25	9,22%
							3 0 - 50	167,99	7,77%
							4 50 - 100	136,17	6,30%
							5 100 - 150	133,55	6,18%
							6 150 - 200	146,87	6,80%
							7 200 - 250	146,94	6,80%
							8 250 - 300	144,13	6,67%
							9 300 - 350	136,15	6,30%
							10 350 - 400	107,10	4,96%
							11 400 - 450	102,84	4,76%
							12 450 - 500	84,52	3,91%
							13 500 - 550	72,31	3,35%
							14 550 - 600	58,51	2,71%
							15 600 - 650	58,02	2,69%
							16 650 - 700	54,35	2,52%
							17 700 - 750	52,58	2,42%
							18 750 - 800	42,30	1,96%
							19 800 - 850	36,87	1,71%
							20 850 - 900	19,53	0,90%
							21 900 - 950	11,99	0,55%
							22 950 - 1000	10,03	0,46%
							23 1000 - 1050	5,92	0,27%
							24 1050 - 1100	7,95	0,37%
							25 1100 - 1150	6,21	0,29%
							26 1150 - 1200	4,60	0,21%
							27 1200 - 1250	4,17	0,19%
							28 1250 - 1300	2,14	0,10%
							29 1300 - 1350	1,95	0,09%
							30 1350 - 1400	0,97	0,04%
							31 1400 - 1450	0,22	0,01%
							32 1450 - 1500	0,03	0,00%
							33 1500 - 1550	0,12	0,01%
							34 1550 - 1600	0,01	0,00%
							37 1700 - 1750	0,09	0,00%
						2025	1 geen overbelasting	537,53	24,88%
							2 naderende overbelasting	219,72	10,17%
							3 0 - 50	138,35	6,40%
							4 50 - 100	156,75	7,25%
							5 100 - 150	154,73	7,16%
							6 150 - 200	158,16	7,32%
							7 200 - 250	129,62	6,00%
							8 250 - 300	106,24	4,92%
							9 300 - 350	98,02	4,54%
							10 350 - 400	75,90	3,51%
							11 400 - 450	66,18	3,06%
							12 450 - 500	69,30	3,21%
							13 500 - 550	57,01	2,64%
							14 550 - 600	50,71	2,35%
							15 600 - 650	51,86	2,40%
							16 650 - 700	26,75	1,24%
							17 700 - 750	15,63	0,72%
							18 750 - 800	11,93	0,55%
							19 800 - 850	8,86	0,41%
							20 850 - 900	9,63	0,45%
							21 900 - 950	6,33	0,29%
							22 950 - 1000	4,79	0,22%
							23 1000 - 1050	2,69	0,12%
							24 1050 - 1100	2,35	0,11%
							25 1100 - 1150	1,00	0,05%
							26 1150 - 1200	0,09	0,00%
							27 1200 - 1250	0,22	0,01%
							28 1250 - 1300	0,19	0,01%
							31 1400 - 1450	0,09	0,00%
						2030	1 geen overbelasting	737,11	34,12%
							2 naderende overbelasting	208,57	9,65%
							3 0 - 50	166,68	7,71%
							4 50 - 100	163,29	7,56%
							5 100 - 150	156,90	7,26%
							6 150 - 200	114,29	5,29%
							7 200 - 250	112,31	5,20%
							8 250 - 300	82,39	3,81%
							9 300 - 350	77,86	3,60%
							10 350 - 400	73,21	3,39%
							11 400 - 450	64,96	3,01%
							12 450 - 500	55,13	2,55%
							13 500 - 550	50,86	2,35%
							14 550 - 600	32,54	1,51%
							15 600 - 650	16,37	0,76%
							16 650 - 700	13,49	0,62%
							17 700 - 750	10,64	0,49%
							18 750 - 800	8,93	0,41%
							19 800 - 850	4,89	0,23%
							20 850 - 900	5,45	0,25%
							21 900 - 950	2,06	0,10%
							22 950 - 1000	1,84	0,09%
							23 1000 - 1050	0,28	0,01%
							24 1050 - 1100	0,25	0,01%
							25 1100 - 1150	0,15	0,01%
							26 1150 - 1200	0,13	0,01%
							28 1250 - 1300	0,09	0,00%
		Lg01	Permanente bron & Langzaam stromende bovenloop	#####	ja	#####	1 geen overbelasting	15,03	99,31%
							3 0 - 50	0,01	0,07%
							7 200 - 250	0,02	0,14%
							8 250 - 300	0,02	0,13%
							9 300 - 350	0,05	0,31%
							23 1000 - 1050	0,00	0,03%
						2020	1 geen overbelasting	15,00	99,08%
							2 naderende overbelasting	0,03	0,23%
							3 0 - 50	0,01	0,07%
							4 50 - 100	0,05	0,31%
							6 150 - 200	0,02	0,14%

57	Veluwe	Lg01	Permanente bron & Langzaam stromende	2399	ja	2020	9 300 - 350	0,02	0,13%
						2025	24 1050 - 1100	0,00	0,03%
							1 geen overbelasting	15,04	99,38%
							2 naderende overbelasting	0,07	0,45%
							4 50 - 100	0,02	0,13%
							16 650 - 700	0,00	0,03%
						2020	1 geen overbelasting	15,11	99,84%
							3 0 - 50	0,02	0,13%
							14 550 - 600	0,00	0,03%
		Lg09	Droog struisgrasland	1000	ja	2018	1 geen overbelasting	2,16	0,18%
							2 naderende overbelasting	5,32	0,46%
							3 0 - 50	27,32	2,34%
							4 50 - 100	351,03	30,03%
							5 100 - 150	168,47	14,41%
							6 150 - 200	67,37	5,76%
							7 200 - 250	72,39	6,19%
							8 250 - 300	58,57	5,01%
							9 300 - 350	55,30	4,73%
							10 350 - 400	51,91	4,44%
							11 400 - 450	46,66	3,99%
							12 450 - 500	32,92	2,82%
							13 500 - 550	33,39	2,86%
							14 550 - 600	32,27	2,76%
							15 600 - 650	30,15	2,58%
							16 650 - 700	22,56	1,93%
							17 700 - 750	17,58	1,50%
							18 750 - 800	16,92	1,45%
							19 800 - 850	16,69	1,43%
							20 850 - 900	13,29	1,14%
							21 900 - 950	10,09	0,86%
							22 950 - 1000	8,64	0,74%
							23 1000 - 1050	6,11	0,52%
							24 1050 - 1100	7,48	0,64%
							25 1100 - 1150	4,20	0,36%
							26 1150 - 1200	5,16	0,44%
							27 1200 - 1250	3,10	0,27%
							28 1250 - 1300	0,52	0,04%
							29 1300 - 1350	0,46	0,04%
							30 1350 - 1400	0,32	0,03%
							31 1400 - 1450	0,01	0,00%
							32 1450 - 1500	0,25	0,02%
							33 1500 - 1550	0,02	0,00%
							34 1550 - 1600	0,02	0,00%
							35 1600 - 1650	0,05	0,00%
							47 2200 - 2250	0,05	0,00%
						2020	1 geen overbelasting	3,94	0,34%
							2 naderende overbelasting	16,70	1,43%
							3 0 - 50	275,47	23,57%
							4 50 - 100	222,53	19,04%
							5 100 - 150	92,28	7,90%
							6 150 - 200	60,27	5,16%
							7 200 - 250	60,90	5,21%
							8 250 - 300	62,94	5,39%
							9 300 - 350	51,17	4,38%
							10 350 - 400	44,24	3,79%
							11 400 - 450	38,94	3,33%
							12 450 - 500	38,02	3,25%
							13 500 - 550	25,69	2,20%
							14 550 - 600	32,90	2,82%
							15 600 - 650	25,79	2,21%
							16 650 - 700	18,54	1,59%
							17 700 - 750	17,13	1,47%
							18 750 - 800	19,80	1,69%
							19 800 - 850	13,98	1,20%
							20 850 - 900	9,89	0,85%
							21 900 - 950	8,29	0,71%
							22 950 - 1000	7,04	0,60%
							23 1000 - 1050	6,34	0,54%
							24 1050 - 1100	5,53	0,47%
							25 1100 - 1150	5,57	0,48%
							26 1150 - 1200	2,90	0,25%
							27 1200 - 1250	0,94	0,08%
							28 1250 - 1300	0,32	0,03%
							29 1300 - 1350	0,26	0,02%
							30 1350 - 1400	0,09	0,01%
							31 1400 - 1450	0,30	0,03%
							32 1450 - 1500	0,02	0,00%
							44 2050 - 2100	0,05	0,00%
						2025	1 geen overbelasting	187,32	16,03%
							2 naderende overbelasting	367,29	31,43%
							3 0 - 50	78,01	6,67%
							4 50 - 100	71,90	6,15%
							5 100 - 150	68,91	5,90%
							6 150 - 200	51,00	4,36%
							7 200 - 250	54,66	4,68%
							8 250 - 300	45,52	3,89%
							9 300 - 350	42,27	3,62%
							10 350 - 400	31,61	2,70%
							11 400 - 450	35,80	3,06%
							12 450 - 500	24,59	2,10%
							13 500 - 550	17,52	1,50%
							14 550 - 600	21,28	1,82%
							15 600 - 650	16,29	1,39%
							16 650 - 700	14,93	1,28%
							17 700 - 750	8,15	0,70%
							18 750 - 800	7,44	0,64%
							19 800 - 850	9,12	0,78%
							20 850 - 900	5,61	0,48%
							21 900 - 950	5,92	0,51%
							22 950 - 1000	2,09	0,18%
							23 1000 - 1050	0,73	0,06%
							24 1050 - 1100	0,30	0,03%
							25 1100 - 1150	0,09	0,01%
							26 1150 - 1200	0,26	0,02%
							27 1200 - 1250	0,02	0,00%
							29 1300 - 1350	0,02	0,00%
							31 1400 - 1450	0,05	0,00%
							38 1750 - 1800	0,05	0,00%
						2030	1 geen overbelasting	541,55	46,33%
							2 naderende overbelasting	110,99	9,50%
							3 0 - 50	77,35	6,62%
							4 50 - 100	67,98	5,82%
							5 100 - 150	56,31	4,82%
							6 150 - 200	55,17	4,72%
							7 200 - 250	41,73	3,57%
							8 250 - 300	33,75	2,89%
							9 300 - 350	36,40	3,11%
							10 350 - 400	31,24	2,67%
							11 400 - 450	20,07	1,72%
							12 450 - 500	21,43	1,83%
							13 500 - 550	17,98	1,54%
							14 550 - 600	15,95	1,36%
							15 600 - 650	9,19	0,79%
							16 650 - 700	7,05	0,60%
							17 700 - 750	9,77	0,84%
							18 750 - 800	6,19	0,53%
							19 800 - 850	5,63	0,48%
							20 850 - 900	1,77	0,15%
							21 900 - 950	0,48	0,04%

57	Veluwe	Lg09	Droog struisgrasland	1000	ja	2030			
							22 950 - 1000	0,34	0,03%
							23 1000 - 1050	0,29	0,02%
							25 1100 - 1150	0,02	0,00%
							28 1250 - 1300	0,02	0,00%
							29 1300 - 1350	0,05	0,00%
							34 1550 - 1600	0,05	0,00%
		Lg13	Bos van arme zandgronden	1071	ja	2018	1 geen overbelasting	0,76	0,00%
							2 naderende overbelasting	5,81	0,02%
							3 0 - 50	31,73	0,13%
							4 50 - 100	46,92	0,19%
							5 100 - 150	77,80	0,31%
							6 150 - 200	117,29	0,47%
							7 200 - 250	176,44	0,70%
							8 250 - 300	258,25	1,03%
							9 300 - 350	390,27	1,56%
							10 350 - 400	504,62	2,01%
							11 400 - 450	518,61	2,07%
							12 450 - 500	569,75	2,27%
							13 500 - 550	619,33	2,47%
							14 550 - 600	602,57	2,40%
							15 600 - 650	736,36	2,93%
							16 650 - 700	1125,16	4,48%
							17 700 - 750	1648,89	6,57%
							18 750 - 800	2513,62	10,02%
							19 800 - 850	3593,28	14,32%
							20 850 - 900	2823,78	11,25%
							21 900 - 950	2347,38	9,35%
							22 950 - 1000	1765,36	7,03%
							23 1000 - 1050	1204,33	4,80%
							24 1050 - 1100	802,94	3,20%
							25 1100 - 1150	706,02	2,81%
							26 1150 - 1200	575,63	2,29%
							27 1200 - 1250	381,80	1,52%
							28 1250 - 1300	283,96	1,13%
							29 1300 - 1350	210,00	0,84%
							30 1350 - 1400	174,07	0,69%
							31 1400 - 1450	98,44	0,39%
							32 1450 - 1500	74,16	0,30%
							33 1500 - 1550	40,49	0,16%
							34 1550 - 1600	26,26	0,10%
							35 1600 - 1650	11,13	0,04%
							36 1650 - 1700	7,39	0,03%
							37 1700 - 1750	2,72	0,01%
							38 1750 - 1800	4,96	0,02%
							39 1800 - 1850	4,39	0,02%
							40 1850 - 1900	2,07	0,01%
							41 1900 - 1950	1,29	0,01%
							42 1950 - 2000	2,96	0,01%
							43 2000 - 2050	0,04	0,00%
							45 2100 - 2150	0,68	0,00%
							46 2150 - 2200	1,83	0,01%
							47 2200 - 2250	0,56	0,00%
							48 2250 - 2300	0,07	0,00%
							49 2300 - 2350	0,23	0,00%
							50 2350 - 2400	0,84	0,00%
							56 2650 - 2700	0,77	0,00%
							61 2900 - 2950	0,60	0,00%
							74 3550 - 3600	1,00	0,00%
							58 2750 - 2800	0,06	0,00%
							144 7050 - 7100	0,12	0,00%
						2020	1 geen overbelasting	1,20	0,00%
							2 naderende overbelasting	27,51	0,11%
							3 0 - 50	37,69	0,15%
							4 50 - 100	73,19	0,29%
							5 100 - 150	105,41	0,42%
							6 150 - 200	160,35	0,64%
							7 200 - 250	237,85	0,95%
							8 250 - 300	371,70	1,48%
							9 300 - 350	494,20	1,97%
							10 350 - 400	522,80	2,08%
							11 400 - 450	581,78	2,32%
							12 450 - 500	622,08	2,48%
							13 500 - 550	627,86	2,50%
							14 550 - 600	716,47	2,85%
							15 600 - 650	1043,84	4,16%
							16 650 - 700	1621,10	6,46%
							17 700 - 750	2393,79	9,54%
							18 750 - 800	3622,16	14,43%
							19 800 - 850	3022,91	12,05%
							20 850 - 900	2369,24	9,44%
							21 900 - 950	1842,08	7,34%
							22 950 - 1000	1157,20	4,61%
							23 1000 - 1050	775,66	3,09%
							24 1050 - 1100	653,14	2,60%
							25 1100 - 1150	557,10	2,22%
							26 1150 - 1200	434,35	1,73%
							27 1200 - 1250	303,48	1,21%
							28 1250 - 1300	214,76	0,86%
							29 1300 - 1350	180,16	0,72%
							30 1350 - 1400	117,45	0,47%
							31 1400 - 1450	85,95	0,34%
							32 1450 - 1500	52,01	0,21%
							33 1500 - 1550	23,80	0,09%
							34 1550 - 1600	17,79	0,07%
							35 1600 - 1650	5,74	0,02%
							36 1650 - 1700	2,70	0,01%
							37 1700 - 1750	5,48	0,02%
							38 1750 - 1800	1,53	0,01%
							39 1800 - 1850	2,46	0,01%
							40 1850 - 1900	2,20	0,01%
							41 1900 - 1950	1,00	0,00%
							42 1950 - 2000	2,64	0,01%
							46 2150 - 2200	0,84	0,00%
							50 2350 - 2400	0,77	0,00%
							51 2400 - 2450	0,29	0,00%
							55 2600 - 2650	0,60	0,00%
							66 3150 - 3200	1,00	0,00%
							58 2750 - 2800	0,27	0,00%
							125 6100 - 6150	0,12	0,00%
							63 3000 - 3050	0,07	0,00%
						2025	1 geen overbelasting	58,84	0,23%
							2 naderende overbelasting	113,39	0,45%
							3 0 - 50	131,48	0,52%
							4 50 - 100	203,61	0,81%
							5 100 - 150	333,13	1,33%
							6 150 - 200	479,39	1,91%
							7 200 - 250	562,41	2,24%
							8 250 - 300	577,90	2,30%
							9 300 - 350	662,48	2,64%
							10 350 - 400	690,53	2,75%
							11 400 - 450	842,41	3,36%
							12 450 - 500	1255,35	5,00%
							13 500 - 550	1978,87	7,89%
							14 550 - 600	3069,56	12,23%
							15 600 - 650	3779,47	15,06%
							16 650 - 700	2862,78	11,41%
							17 700 - 750	2464,69	9,82%
							18 750 - 800	1451,72	5,78%
							19 800 - 850	953,07	3,80%

57	Veluwe	Lg13	Bos van arme zandgronden	1071	ja	2025	20 850 - 900	780,19	3,11%
							21 900 - 950	639,65	2,55%
							22 950 - 1000	388,76	1,55%
							23 1000 - 1050	299,26	1,19%
							24 1050 - 1100	195,13	0,78%
							25 1100 - 1150	120,79	0,48%
							26 1150 - 1200	88,88	0,35%
							27 1200 - 1250	41,45	0,17%
							28 1250 - 1300	25,22	0,10%
							29 1300 - 1350	16,40	0,07%
							30 1350 - 1400	4,51	0,02%
							31 1400 - 1450	5,94	0,02%
							32 1450 - 1500	6,21	0,02%
							33 1500 - 1550	1,68	0,01%
							34 1550 - 1600	2,65	0,01%
							35 1600 - 1650	0,25	0,00%
							36 1650 - 1700	1,98	0,01%
							37 1700 - 1750	0,83	0,00%
							38 1750 - 1800	0,27	0,00%
							39 1800 - 1850	0,41	0,00%
							40 1850 - 1900	0,56	0,00%
							41 1900 - 1950	0,91	0,00%
							43 2000 - 2050	0,23	0,00%
							45 2100 - 2150	0,77	0,00%
							47 2200 - 2250	0,06	0,00%
							49 2300 - 2350	0,60	0,00%
							59 2800 - 2850	1,00	0,00%
							116 5650 - 5700	0,12	0,00%
						2030	1 geen overbelasting	162,24	0,65%
							2 naderende overbelasting	209,64	0,84%
							3 0 - 50	237,41	0,95%
							4 50 - 100	412,58	1,64%
							5 100 - 150	550,92	2,20%
							6 150 - 200	596,99	2,38%
							7 200 - 250	673,65	2,68%
							8 250 - 300	683,32	2,72%
							9 300 - 350	808,76	3,22%
							10 350 - 400	1193,89	4,76%
							11 400 - 450	1898,42	7,56%
							12 450 - 500	2984,24	11,89%
							13 500 - 550	3800,67	15,14%
							14 550 - 600	3071,57	12,24%
							15 600 - 650	2684,06	10,70%
							16 650 - 700	1595,71	6,36%
							17 700 - 750	1031,88	4,11%
							18 750 - 800	785,50	3,13%
							19 800 - 850	633,52	2,52%
							20 850 - 900	400,30	1,60%
							21 900 - 950	253,83	1,01%
							22 950 - 1000	181,87	0,72%
							23 1000 - 1050	104,20	0,42%
							24 1050 - 1100	61,47	0,24%
							25 1100 - 1150	26,18	0,10%
							26 1150 - 1200	17,88	0,07%
							27 1200 - 1250	9,58	0,04%
							28 1250 - 1300	6,26	0,02%
							29 1300 - 1350	5,45	0,02%
							30 1350 - 1400	2,74	0,01%
							31 1400 - 1450	2,69	0,01%
							32 1450 - 1500	1,65	0,01%
							33 1500 - 1550	1,02	0,00%
							34 1550 - 1600	0,79	0,00%
							35 1600 - 1650	0,27	0,00%
							37 1700 - 1750	1,25	0,00%
							38 1750 - 1800	0,63	0,00%
							39 1800 - 1850	0,77	0,00%
							40 1850 - 1900	0,23	0,00%
							41 1900 - 1950	0,06	0,00%
							43 2000 - 2050	0,60	0,00%
							52 2450 - 2500	1,00	0,00%
							101 4900 - 4950	0,12	0,00%
	Lg14	Eiken- en beukenbos van lemige zandgronden	1429	ja	2018	1 geen overbelasting	820,78	2,91%	
						2 naderende overbelasting	665,34	2,36%	
						3 0 - 50	576,25	2,04%	
						4 50 - 100	640,57	2,27%	
						5 100 - 150	818,86	2,90%	
						6 150 - 200	959,22	3,40%	
						7 200 - 250	731,69	2,59%	
						8 250 - 300	1174,91	4,16%	
						9 300 - 350	1726,98	6,12%	
						10 350 - 400	2543,49	9,01%	
						11 400 - 450	3722,47	13,19%	
						12 450 - 500	4698,05	16,64%	
						13 500 - 550	3360,41	11,90%	
						14 550 - 600	2175,32	7,71%	
						15 600 - 650	1383,01	4,90%	
						16 650 - 700	1034,40	3,66%	
						17 700 - 750	550,64	1,95%	
						18 750 - 800	319,56	1,13%	
						19 800 - 850	131,30	0,47%	
						20 850 - 900	65,96	0,23%	
						21 900 - 950	41,16	0,15%	
						22 950 - 1000	24,42	0,09%	
						23 1000 - 1050	18,03	0,06%	
						24 1050 - 1100	7,82	0,03%	
						25 1100 - 1150	9,51	0,03%	
						26 1150 - 1200	7,59	0,03%	
						27 1200 - 1250	5,99	0,02%	
						28 1250 - 1300	4,38	0,02%	
						29 1300 - 1350	2,87	0,01%	
						30 1350 - 1400	3,09	0,01%	
						31 1400 - 1450	2,07	0,01%	
						32 1450 - 1500	2,16	0,01%	
						33 1500 - 1550	1,24	0,00%	
						34 1550 - 1600	1,04	0,00%	
						35 1600 - 1650	0,88	0,00%	
						36 1650 - 1700	0,20	0,00%	
						37 1700 - 1750	0,30	0,00%	
						38 1750 - 1800	0,01	0,00%	
						39 1800 - 1850	0,10	0,00%	
						41 1900 - 1950	0,39	0,00%	
						2020	1 geen overbelasting	1199,36	4,25%
							2 naderende overbelasting	800,66	2,84%
							3 0 - 50	616,04	2,18%
							4 50 - 100	805,50	2,85%
							5 100 - 150	990,06	3,51%
							6 150 - 200	745,55	2,64%
							7 200 - 250	1100,15	3,90%
							8 250 - 300	1651,86	5,85%
							9 300 - 350	2490,05	8,82%
							10 350 - 400	3615,07	12,80%
							11 400 - 450	4828,64	17,10%
							12 450 - 500	3649,92	12,93%
							13 500 - 550	2173,23	7,70%
							14 550 - 600	1378,11	4,88%
							15 600 - 650	1044,04	3,70%
							16 650 - 700	563,93	2,00%
							17 700 - 750	306,18	1,08%
							18 750 - 800	127,97	0,45%

57	Veluwe	Lg14	Eiken- en beukenbos van lemige zandgronden	1429	ja	2020	19 800 - 850	48,84	0,17%
							20 850 - 900	31,93	0,11%
							21 900 - 950	15,62	0,06%
							22 950 - 1000	14,06	0,05%
							23 1000 - 1050	14,21	0,05%
							24 1050 - 1100	5,01	0,02%
							25 1100 - 1150	4,13	0,01%
							26 1150 - 1200	4,19	0,01%
							27 1200 - 1250	1,68	0,01%
							28 1250 - 1300	3,24	0,01%
							29 1300 - 1350	0,91	0,00%
							30 1350 - 1400	1,02	0,00%
							31 1400 - 1450	0,22	0,00%
							32 1450 - 1500	0,31	0,00%
							33 1500 - 1550	0,24	0,00%
							34 1550 - 1600	0,10	0,00%
							56 2650 - 2700	0,39	0,00%
						2025	1 geen overbelasting	2771,14	9,82%
							2 naderende overbelasting	1361,23	4,82%
							3 0 - 50	907,32	3,21%
							4 50 - 100	1256,97	4,45%
							5 100 - 150	1960,13	6,94%
							6 150 - 200	2980,65	10,56%
							7 200 - 250	4449,20	15,76%
							8 250 - 300	4780,87	16,93%
							9 300 - 350	3111,24	11,02%
							10 350 - 400	1982,69	7,02%
							11 400 - 450	1268,15	4,48%
							12 450 - 500	723,27	2,56%
							13 500 - 550	354,96	1,26%
							14 550 - 600	146,85	0,52%
							15 600 - 650	57,21	0,20%
							16 650 - 700	39,71	0,14%
							17 700 - 750	20,34	0,07%
							18 750 - 800	12,53	0,04%
							19 800 - 850	8,73	0,03%
							20 850 - 900	8,88	0,03%
							21 900 - 950	8,57	0,03%
							22 950 - 1000	6,71	0,02%
							23 1000 - 1050	1,93	0,01%
							24 1050 - 1100	2,25	0,01%
							25 1100 - 1150	4,99	0,02%
							26 1150 - 1200	1,25	0,00%
							27 1200 - 1250	2,61	0,01%
							28 1250 - 1300	0,26	0,00%
							29 1300 - 1350	0,79	0,00%
							30 1350 - 1400	0,50	0,00%
							32 1450 - 1500	0,01	0,00%
							33 1500 - 1550	0,10	0,00%
							34 1550 - 1600	0,39	0,00%
						2030	1 geen overbelasting	4269,34	15,12%
							2 naderende overbelasting	1546,51	5,48%
							3 0 - 50	1805,36	6,39%
							4 50 - 100	2841,32	10,06%
							5 100 - 150	4339,63	15,37%
							6 150 - 200	5058,29	17,92%
							7 200 - 250	3437,87	12,18%
							8 250 - 300	2153,57	7,63%
							9 300 - 350	1336,66	4,73%
							10 350 - 400	807,33	2,86%
							11 400 - 450	325,03	1,15%
							12 450 - 500	147,40	0,52%
							13 500 - 550	58,33	0,21%
							14 550 - 600	30,72	0,11%
							15 600 - 650	17,22	0,06%
							16 650 - 700	10,65	0,04%
							17 700 - 750	8,54	0,03%
							18 750 - 800	7,53	0,03%
							19 800 - 850	9,72	0,03%
							20 850 - 900	5,64	0,02%
							21 900 - 950	3,54	0,01%
							22 950 - 1000	3,58	0,01%
							23 1000 - 1050	2,75	0,01%
							24 1050 - 1100	1,66	0,01%
							25 1100 - 1150	2,23	0,01%
							26 1150 - 1200	0,24	0,00%
							27 1200 - 1250	0,99	0,00%
							28 1250 - 1300	0,30	0,00%
							30 1350 - 1400	0,01	0,00%
							31 1400 - 1450	0,50	0,00%
	ZGH2310	Stuifzandheiden met struikhei		1071	ja	2018	2 naderende overbelasting	0,00	0,04%
							3 0 - 50	0,02	0,34%
							4 50 - 100	0,05	0,67%
							5 100 - 150	0,11	1,49%
							6 150 - 200	0,33	4,46%
							7 200 - 250	0,17	2,25%
							8 250 - 300	0,26	3,49%
							9 300 - 350	0,16	2,15%
							10 350 - 400	0,05	0,70%
							11 400 - 450	0,15	2,06%
							12 450 - 500	0,12	1,58%
							13 500 - 550	0,11	1,44%
							14 550 - 600	0,10	1,42%
							15 600 - 650	0,04	0,51%
							16 650 - 700	0,02	0,25%
							17 700 - 750	0,31	4,20%
							18 750 - 800	2,05	27,87%
							19 800 - 850	0,04	0,54%
							20 850 - 900	0,48	6,47%
							21 900 - 950	0,28	3,84%
							22 950 - 1000	0,81	10,97%
							23 1000 - 1050	1,23	16,72%
							24 1050 - 1100	0,02	0,33%
							28 1250 - 1300	0,00	0,01%
							29 1300 - 1350	0,25	3,46%
							30 1350 - 1400	0,20	2,74%
						2020	2 naderende overbelasting	0,03	0,38%
							3 0 - 50	0,05	0,67%
							4 50 - 100	0,11	1,49%
							5 100 - 150	0,33	4,45%
							6 150 - 200	0,15	2,08%
							7 200 - 250	0,20	2,77%
							8 250 - 300	0,23	3,16%
							9 300 - 350	0,04	0,60%
							10 350 - 400	0,15	2,06%
							11 400 - 450	0,21	2,82%
							12 450 - 500	0,07	0,93%
							13 500 - 550	0,05	0,69%
							14 550 - 600	0,04	0,51%
							15 600 - 650	0,02	0,25%
							16 650 - 700	0,05	0,64%
							17 700 - 750	1,54	20,89%
							18 750 - 800	0,86	11,63%
							19 800 - 850	0,48	6,47%
							20 850 - 900	0,26	3,52%
							21 900 - 950	0,78	10,66%
							22 950 - 1000	1,24	16,83%
							23 1000 - 1050	0,00	0,05%
							24 1050 - 1100	0,02	0,28%

57	Veluwe	ZGH2310	Stuifzandheiden met struikhei	1071	ja	2020	25 1100 - 1150	0,00	0,01%
							28 1250 - 1300	0,25	3,46%
							29 1300 - 1350	0,20	2,74%
						2025	1 geen overbelasting	0,08	1,05%
							2 naderende overbelasting	0,11	1,49%
							3 0 - 50	0,33	4,46%
							4 50 - 100	0,17	2,25%
							5 100 - 150	0,38	5,17%
							6 150 - 200	0,04	0,58%
							7 200 - 250	0,20	2,65%
							8 250 - 300	0,06	0,83%
							9 300 - 350	0,16	2,19%
							10 350 - 400	0,10	1,42%
							11 400 - 450	0,04	0,51%
							12 450 - 500	0,02	0,25%
							13 500 - 550	0,85	11,54%
							14 550 - 600	1,51	20,57%
							15 600 - 650	0,51	6,97%
							16 650 - 700	0,28	3,84%
							17 700 - 750	0,78	10,66%
							18 750 - 800	1,25	17,03%
							19 800 - 850	0,02	0,33%
							23 1000 - 1050	0,12	1,57%
							24 1050 - 1100	0,34	4,63%
						2030	1 geen overbelasting	0,14	1,96%
							2 naderende overbelasting	0,47	6,35%
							3 0 - 50	0,16	2,17%
							4 50 - 100	0,33	4,51%
							6 150 - 200	0,20	2,65%
							7 200 - 250	0,21	2,82%
							8 250 - 300	0,12	1,62%
							10 350 - 400	0,06	0,76%
							11 400 - 450	0,30	4,06%
							12 450 - 500	2,06	28,01%
							13 500 - 550	0,52	7,01%
							14 550 - 600	0,24	3,31%
							15 600 - 650	0,85	11,50%
							16 650 - 700	1,23	16,72%
							17 700 - 750	0,02	0,33%
							21 900 - 950	0,26	3,47%
							22 950 - 1000	0,20	2,74%
		ZGH2330	Zandverstuivingen	714	ja	2018	13 500 - 550	0,12	3,39%
							16 650 - 700	0,09	2,65%
							23 1000 - 1050	0,03	1,00%
							26 1150 - 1200	0,23	6,75%
							27 1200 - 1250	0,16	4,54%
							28 1250 - 1300	0,62	17,91%
							29 1300 - 1350	0,50	14,44%
							30 1350 - 1400	0,32	9,16%
							31 1400 - 1450	0,23	6,58%
							32 1450 - 1500	0,64	18,64%
							33 1500 - 1550	0,52	14,94%
						2020	12 450 - 500	0,12	3,39%
							15 600 - 650	0,09	2,65%
							23 1000 - 1050	0,03	1,00%
							25 1100 - 1150	0,23	6,75%
							26 1150 - 1200	0,16	4,54%
							28 1250 - 1300	0,97	27,94%
							29 1300 - 1350	0,15	4,44%
							30 1350 - 1400	0,54	15,70%
							31 1400 - 1450	0,51	14,77%
							32 1450 - 1500	0,14	4,10%
							33 1500 - 1550	0,51	14,71%
						2025	10 350 - 400	0,12	3,39%
							13 500 - 550	0,09	2,65%
							19 800 - 850	0,03	1,00%
							21 900 - 950	0,23	6,72%
							22 950 - 1000	0,16	4,57%
							24 1050 - 1100	1,12	32,35%
							25 1100 - 1150	0,32	9,16%
							26 1150 - 1200	0,63	18,19%
							27 1200 - 1250	0,25	7,25%
							28 1250 - 1300	0,51	14,71%
						2030	8 250 - 300	0,01	0,24%
							9 300 - 350	0,11	3,15%
							11 400 - 450	0,09	2,65%
							17 700 - 750	0,03	1,00%
							19 800 - 850	0,23	6,72%
							20 850 - 900	0,16	4,57%
							22 950 - 1000	1,12	32,35%
							23 1000 - 1050	0,54	15,74%
							24 1050 - 1100	0,51	14,77%
							25 1100 - 1150	0,14	4,10%
							26 1150 - 1200	0,51	14,71%
		ZGH3130	Zwakgebufferde vennen	571	ja	2018	22 950 - 1000	0,10	40,23%
							27 1200 - 1250	0,10	42,39%
							32 1450 - 1500	0,04	17,38%
						2020	21 900 - 950	0,10	40,23%
							27 1200 - 1250	0,10	42,39%
							31 1400 - 1450	0,04	17,38%
						2025	19 800 - 850	0,10	40,23%
							23 1000 - 1050	0,10	42,39%
							27 1200 - 1250	0,04	17,38%
						2030	17 700 - 750	0,10	40,23%
							21 900 - 950	0,10	42,39%
							25 1100 - 1150	0,04	17,38%
		ZGH4010A	Vochtige heiden (hogere zandgronden)	1214	ja	2018	1 geen overbelasting	0,71	61,68%
							2 naderende overbelasting	0,04	3,68%
							3 0 - 50	0,13	10,90%
							4 50 - 100	0,08	7,18%
							5 100 - 150	0,04	3,61%
							6 150 - 200	0,08	7,22%
							8 250 - 300	0,01	0,93%
							9 300 - 350	0,01	0,96%
							10 350 - 400	0,04	3,19%
							12 450 - 500	0,01	0,67%
						2020	1 geen overbelasting	0,73	62,95%
							2 naderende overbelasting	0,05	4,23%
							3 0 - 50	0,10	9,07%
							4 50 - 100	0,12	10,79%
							5 100 - 150	0,08	7,22%
							7 200 - 250	0,01	0,93%
							8 250 - 300	0,01	0,96%
							10 350 - 400	0,04	3,19%
							11 400 - 450	0,01	0,67%
						2025	1 geen overbelasting	0,88	76,25%
							2 naderende overbelasting	0,15	13,29%
							3 0 - 50	0,05	4,71%
							5 100 - 150	0,02	1,89%
							7 200 - 250	0,04	3,19%
							8 250 - 300	0,01	0,67%
						2030	1 geen overbelasting	1,01	87,04%
							2 naderende overbelasting	0,08	7,22%
							4 50 - 100	0,02	1,89%
							6 150 - 200	0,04	3,19%
							7 200 - 250	0,01	0,67%
		ZGH4030	Droge heiden	1071	ja	2018	2 naderende overbelasting	7,10	13,60%
							3 0 - 50	15,66	30,02%
							4 50 - 100	3,05	5,84%

57	Veluwe	ZGH4030	Droge heiden	1071	ja	2018	5 100 - 150	0,85	1,63%
							6 150 - 200	2,00	3,83%
							7 200 - 250	1,31	2,51%
							8 250 - 300	1,07	2,06%
							9 300 - 350	3,57	6,84%
							10 350 - 400	0,47	0,91%
							11 400 - 450	1,46	2,80%
							12 450 - 500	1,59	3,05%
							13 500 - 550	0,96	1,85%
							14 550 - 600	1,01	1,93%
							15 600 - 650	2,85	5,46%
							16 650 - 700	0,71	1,36%
							17 700 - 750	3,52	6,74%
							18 750 - 800	3,19	6,11%
							19 800 - 850	0,12	0,23%
							20 850 - 900	0,07	0,14%
							21 900 - 950	0,82	1,58%
							22 950 - 1000	0,12	0,22%
							24 1050 - 1100	0,67	1,29%
						2020	2 naderende overbelasting	21,13	40,49%
							3 0 - 50	4,42	8,46%
							4 50 - 100	0,95	1,83%
							5 100 - 150	2,14	4,10%
							6 150 - 200	0,12	0,23%
							7 200 - 250	2,04	3,91%
							8 250 - 300	3,70	7,09%
							9 300 - 350	0,65	1,24%
							10 350 - 400	0,91	1,75%
							11 400 - 450	1,74	3,33%
							12 450 - 500	1,28	2,45%
							13 500 - 550	0,43	0,83%
							14 550 - 600	2,27	4,35%
							15 600 - 650	3,81	7,29%
							16 650 - 700	2,55	4,88%
							17 700 - 750	2,30	4,41%
							18 750 - 800	0,41	0,78%
							19 800 - 850	0,00	0,00%
							20 850 - 900	0,56	1,08%
							21 900 - 950	0,65	1,24%
							22 950 - 1000	0,14	0,27%
						2025	1 geen overbelasting	24,49	46,93%
							2 naderende overbelasting	2,72	5,21%
							3 0 - 50	1,46	2,79%
							4 50 - 100	1,35	2,59%
							5 100 - 150	2,58	4,94%
							6 150 - 200	2,10	4,03%
							7 200 - 250	0,95	1,82%
							8 250 - 300	1,37	2,63%
							9 300 - 350	1,96	3,75%
							10 350 - 400	0,50	0,95%
							11 400 - 450	3,45	6,61%
							12 450 - 500	2,19	4,20%
							13 500 - 550	4,67	8,95%
							14 550 - 600	0,59	1,14%
							15 600 - 650	0,19	0,37%
							16 650 - 700	0,26	0,50%
							17 700 - 750	0,68	1,30%
							19 800 - 950	0,67	1,29%
						2030	1 geen overbelasting	27,83	53,34%
							2 naderende overbelasting	0,88	1,68%
							3 0 - 50	1,35	2,58%
							4 50 - 100	4,36	8,36%
							5 100 - 150	0,90	1,72%
							6 150 - 200	1,19	2,28%
							7 200 - 250	2,30	4,42%
							8 250 - 300	0,57	1,09%
							9 300 - 350	2,20	4,21%
							10 350 - 400	2,75	5,26%
							11 400 - 450	4,17	7,99%
							12 450 - 500	1,88	3,60%
							13 500 - 550	0,12	0,23%
							14 550 - 600	0,34	0,64%
							15 600 - 650	0,68	1,30%
							17 700 - 750	0,67	1,29%
		ZGH5130	Jeneverbestruwelen	1071	ja	2018	11 400 - 450	0,07	82,78%
							12 450 - 500	0,01	9,35%
							16 650 - 700	0,01	7,87%
						2020	11 400 - 450	0,08	92,13%
							15 600 - 650	0,01	7,87%
						2025	8 250 - 300	0,07	82,78%
							9 300 - 350	0,01	9,35%
							12 450 - 500	0,01	7,87%
						2030	6 150 - 200	0,07	82,78%
							7 200 - 250	0,01	9,35%
							10 350 - 400	0,01	7,87%
		ZGH6230dka	Heischrale graslanden, droog kalkarm	857	ja	2018	6 150 - 200	5,32	5,06%
							7 200 - 250	54,32	51,75%
							8 250 - 300	11,04	10,52%
							9 300 - 350	8,42	8,02%
							10 350 - 400	7,97	7,59%
							11 400 - 450	4,25	4,05%
							12 450 - 500	2,81	2,67%
							13 500 - 550	4,13	3,93%
							14 550 - 600	0,73	0,70%
							15 600 - 650	0,30	0,29%
							16 650 - 700	0,76	0,72%
							17 700 - 750	0,34	0,32%
							18 750 - 800	0,86	0,82%
							19 800 - 850	0,65	0,62%
							20 850 - 900	0,73	0,69%
							21 900 - 950	0,72	0,68%
							22 950 - 1000	0,21	0,20%
							23 1000 - 1050	0,05	0,04%
							24 1050 - 1100	0,04	0,04%
							25 1100 - 1150	0,09	0,08%
							26 1150 - 1200	0,55	0,53%
							28 1250 - 1300	0,25	0,24%
							29 1300 - 1350	0,04	0,04%
							30 1350 - 1400	0,19	0,18%
							32 1450 - 1500	0,07	0,07%
							33 1500 - 1550	0,12	0,11%
						2020	6 150 - 200	54,16	51,60%
							7 200 - 250	14,14	13,48%
							8 250 - 300	10,40	9,91%
							9 300 - 350	7,31	6,96%
							10 350 - 400	4,72	4,50%
							11 400 - 450	3,85	3,67%
							12 450 - 500	3,46	3,30%
							13 500 - 550	1,07	1,02%
							14 550 - 600	0,22	0,21%
							15 600 - 650	0,71	0,67%
							16 650 - 700	0,34	0,32%
							17 700 - 750	0,89	0,85%
							18 750 - 800	0,43	0,41%
							19 800 - 850	0,93	0,88%
							20 850 - 900	0,74	0,71%
							21 900 - 950	0,21	0,20%
							22 950 - 1000	0,04	0,04%
							23 1000 - 1050	0,04	0,04%

57	Veluwe	ZGH6230dka	Heischrale graslanden, droog kalkarm	857	ja	2020	24 1050 - 1100	0,56	0,53%
							25 1100 - 1150	0,06	0,06%
							27 1200 - 1250	0,25	0,24%
							28 1250 - 1300	0,04	0,04%
							29 1300 - 1350	0,19	0,18%
							31 1400 - 1450	0,07	0,07%
							32 1450 - 1500	0,12	0,11%
						2025	3 0 - 50	1,00	0,95%
							4 50 - 100	36,18	53,53%
							5 100 - 150	13,52	12,88%
							6 150 - 200	9,56	9,11%
							7 200 - 250	7,23	6,89%
							8 250 - 300	3,82	3,64%
							9 300 - 350	4,68	4,46%
							10 350 - 400	2,55	2,43%
							11 400 - 450	0,72	0,69%
							12 450 - 500	0,66	0,63%
							13 500 - 550	0,44	0,42%
							14 550 - 600	0,86	0,82%
							15 600 - 650	0,68	0,64%
							16 650 - 700	0,33	0,31%
							17 700 - 750	0,89	0,85%
							18 750 - 800	0,46	0,43%
							20 850 - 900	0,13	0,12%
							21 900 - 950	0,49	0,47%
							22 950 - 1000	0,06	0,06%
							23 1000 - 1050	0,14	0,14%
							24 1050 - 1100	0,15	0,14%
							25 1100 - 1150	0,19	0,18%
							27 1200 - 1250	0,07	0,07%
							28 1250 - 1300	0,05	0,05%
							29 1300 - 1350	0,07	0,06%
						2030	2 naderende overbelasting	18,45	17,58%
							3 0 - 50	43,00	40,97%
							4 50 - 100	14,66	13,96%
							5 100 - 150	7,21	6,87%
							6 150 - 200	6,66	6,34%
							7 200 - 250	4,60	4,38%
							8 250 - 300	3,15	3,00%
							9 300 - 350	1,44	1,37%
							10 350 - 400	0,18	0,17%
							11 400 - 450	0,71	0,68%
							12 450 - 500	0,45	0,43%
							13 500 - 550	1,08	1,03%
							14 550 - 600	0,33	0,32%
							15 600 - 650	1,22	1,16%
							16 650 - 700	0,44	0,42%
							17 700 - 750	0,02	0,02%
							18 750 - 800	0,13	0,12%
							19 800 - 850	0,49	0,47%
							20 850 - 900	0,06	0,06%
							22 950 - 1000	0,29	0,28%
							23 1000 - 1050	0,19	0,18%
							25 1100 - 1150	0,07	0,07%
							26 1150 - 1200	0,05	0,05%
							27 1200 - 1250	0,07	0,06%
		ZGH9120	Beuken-eikenbossen met hulst	1429	ja	2018	1 geen overbelasting	13,43	5,22%
							2 naderende overbelasting	10,07	3,92%
							3 0 - 50	7,75	3,01%
							4 50 - 100	6,14	2,39%
							5 100 - 150	7,26	2,82%
							6 150 - 200	13,23	5,14%
							7 200 - 250	4,19	1,63%
							8 250 - 300	9,77	3,80%
							9 300 - 350	20,34	7,91%
							10 350 - 400	27,50	10,69%
							11 400 - 450	39,59	15,39%
							12 450 - 500	27,66	10,75%
							13 500 - 550	19,46	7,57%
							14 550 - 600	13,49	5,25%
							15 600 - 650	12,23	4,75%
							16 650 - 700	11,09	4,31%
							17 700 - 750	8,36	3,25%
							18 750 - 800	4,26	1,66%
							19 800 - 850	0,72	0,28%
							20 850 - 900	0,19	0,07%
							21 900 - 950	0,24	0,09%
							22 950 - 1000	0,27	0,11%
							26 1150 - 1200	0,00	0,00%
						2020	1 geen overbelasting	20,56	7,99%
							2 naderende overbelasting	10,46	4,07%
							3 0 - 50	4,38	1,70%
							4 50 - 100	6,96	2,70%
							5 100 - 150	12,60	4,90%
							6 150 - 200	7,11	2,76%
							7 200 - 250	8,94	3,48%
							8 250 - 300	18,41	7,15%
							9 300 - 350	26,11	10,15%
							10 350 - 400	38,98	15,15%
							11 400 - 450	30,76	11,99%
							12 450 - 500	19,07	7,41%
							13 500 - 550	17,26	6,75%
							14 550 - 600	15,03	5,84%
							15 600 - 650	8,97	3,48%
							16 650 - 700	6,24	2,42%
							17 700 - 750	4,14	1,61%
							18 750 - 800	0,68	0,26%
							20 850 - 900	0,51	0,20%
							22 950 - 1000	0,00	0,00%
						2025	1 geen overbelasting	38,28	14,88%
							2 naderende overbelasting	12,56	4,88%
							3 0 - 50	10,09	3,92%
							4 50 - 100	11,48	4,46%
							5 100 - 150	18,97	7,37%
							6 150 - 200	37,76	14,68%
							7 200 - 250	37,63	14,63%
							8 250 - 300	26,06	10,13%
							9 300 - 350	21,92	8,53%
							10 350 - 400	15,17	5,90%
							11 400 - 450	11,00	4,28%
							12 450 - 500	9,23	3,59%
							13 500 - 550	5,67	2,20%
							14 550 - 600	0,72	0,28%
							15 600 - 650	0,19	0,07%
							16 650 - 700	0,51	0,20%
							18 750 - 800	0,00	0,00%
							20 850 - 900	0,00	0,00%
						2030	1 geen overbelasting	55,52	21,58%
							2 naderende overbelasting	13,22	5,14%
							3 0 - 50	18,60	7,23%
							4 50 - 100	26,65	10,36%
							5 100 - 150	48,68	18,92%
							6 150 - 200	26,30	10,22%
							7 200 - 250	25,55	9,93%
							8 250 - 300	13,06	5,08%
							9 300 - 350	13,23	5,14%
							10 350 - 400	8,97	3,49%
							11 400 - 450	6,07	2,36%
							12 450 - 500	0,72	0,28%

57	Veluwe	ZGH9120	Beuken-eikenbossen met hulst	1429	ja	2030	13 500 - 550	0,19	0,07%
							14 550 - 600	0,51	0,20%
							16 650 - 700	0,00	0,00%
							18 750 - 800	0,00	0,00%
		ZGH9190	Oude eikenbossen	1071	ja	2018	9 300 - 350	0,99	5,58%
							10 350 - 400	0,59	3,29%
							12 450 - 500	0,46	2,58%
							14 550 - 600	0,73	4,10%
							15 600 - 650	1,28	7,17%
							16 650 - 700	0,76	4,28%
							17 700 - 750	0,85	4,75%
							18 750 - 800	0,49	2,74%
							19 800 - 850	0,93	5,24%
							20 850 - 900	3,04	17,04%
							21 900 - 950	1,46	8,20%
							22 950 - 1000	1,09	6,11%
							23 1000 - 1050	1,43	8,00%
							24 1050 - 1100	2,66	14,93%
							25 1100 - 1150	0,47	2,64%
							26 1150 - 1200	0,42	2,37%
							33 1500 - 1550	0,18	0,99%
						2020	8 250 - 300	0,99	5,55%
							9 300 - 350	0,01	0,03%
							10 350 - 400	0,59	3,29%
							11 400 - 450	0,46	2,58%
							12 450 - 500	0,14	0,81%
							13 500 - 550	0,59	3,29%
							14 550 - 600	1,08	6,07%
							15 600 - 650	0,99	5,53%
							16 650 - 700	0,82	4,59%
							17 700 - 750	0,49	2,74%
							18 750 - 800	0,93	5,22%
							19 800 - 850	3,04	17,06%
							20 850 - 900	1,67	9,38%
							21 900 - 950	1,89	10,60%
							22 950 - 1000	3,07	17,21%
							23 1000 - 1050	0,48	2,69%
							24 1050 - 1100	0,42	2,37%
							30 1350 - 1400	0,18	0,99%
						2025	5 100 - 150	0,13	0,76%
							6 150 - 200	0,86	4,82%
							7 200 - 250	0,59	3,29%
							8 250 - 300	0,46	2,58%
							10 350 - 400	0,73	4,10%
							11 400 - 450	0,89	4,98%
							12 450 - 500	1,85	10,41%
							13 500 - 550	0,14	0,81%
							14 550 - 600	1,16	6,52%
							15 600 - 650	0,66	3,72%
							16 650 - 700	3,06	17,17%
							17 700 - 750	1,85	10,39%
							18 750 - 800	1,70	9,54%
							19 800 - 850	2,66	14,93%
							20 850 - 900	0,47	2,64%
							21 900 - 950	0,42	2,37%
							28 1250 - 1300	0,18	0,99%
						2030	4 50 - 100	0,99	5,55%
							5 100 - 150	0,59	3,32%
							7 200 - 250	0,46	2,58%
							8 250 - 300	0,73	4,08%
							9 300 - 350	0,69	3,89%
							10 350 - 400	1,13	6,34%
							11 400 - 450	1,06	5,96%
							12 450 - 500	0,62	3,47%
							13 500 - 550	1,00	5,64%
							14 550 - 600	3,26	18,29%
							15 600 - 650	2,29	12,86%
							16 650 - 700	2,70	15,14%
							17 700 - 750	1,69	9,49%
							19 800 - 850	0,42	2,37%
							26 1150 - 1200	0,18	0,99%
		ZGL4030	Droge heiden	1071	ja	2018	1 geen overbelasting	30,16	8,33%
							2 naderende overbelasting	28,94	7,99%
							3 0 - 50	1,43	0,40%
							4 50 - 100	1,82	0,50%
							5 100 - 150	4,87	1,35%
							6 150 - 200	3,92	1,08%
							7 200 - 250	5,61	1,55%
							8 250 - 300	9,50	2,63%
							9 300 - 350	9,00	2,48%
							10 350 - 400	15,29	4,22%
							11 400 - 450	14,04	3,88%
							12 450 - 500	18,11	5,00%
							13 500 - 550	21,11	5,83%
							14 550 - 600	11,46	3,16%
							15 600 - 650	20,50	5,66%
							16 650 - 700	22,96	6,34%
							17 700 - 750	31,21	8,62%
							18 750 - 800	34,36	9,49%
							19 800 - 850	27,10	7,49%
							20 850 - 900	12,28	3,39%
							21 900 - 950	9,01	2,49%
							22 950 - 1000	6,15	1,70%
							23 1000 - 1050	7,88	2,18%
							24 1050 - 1100	3,10	0,86%
							25 1100 - 1150	1,53	0,42%
							26 1150 - 1200	1,12	0,31%
							27 1200 - 1250	2,68	0,74%
							28 1250 - 1300	2,95	0,82%
							29 1300 - 1350	0,89	0,25%
							30 1350 - 1400	0,90	0,25%
							31 1400 - 1450	0,72	0,20%
							32 1450 - 1500	0,15	0,04%
							33 1500 - 1550	0,25	0,07%
							34 1550 - 1600	0,12	0,03%
							35 1600 - 1650	0,23	0,06%
							37 1700 - 1750	0,03	0,00%
							38 1750 - 1800	0,37	0,10%
							39 1800 - 1850	0,03	0,01%
							46 2150 - 2200	0,12	0,03%
							50 2350 - 2400	0,16	0,04%
						2020	1 geen overbelasting	56,04	15,48%
							2 naderende overbelasting	4,35	1,20%
							3 0 - 50	1,79	0,49%
							4 50 - 100	2,62	0,72%
							5 100 - 150	6,50	1,79%
							6 150 - 200	3,35	0,92%
							7 200 - 250	10,23	2,83%
							8 250 - 300	9,84	2,72%
							9 300 - 350	15,17	4,19%
							10 350 - 400	13,94	3,85%
							11 400 - 450	14,77	4,08%
							12 450 - 500	20,73	5,73%
							13 500 - 550	14,66	4,05%
							14 550 - 600	20,65	5,70%
							15 600 - 650	23,73	6,56%
							16 650 - 700	29,45	8,13%
							17 700 - 750	34,40	9,50%
							18 750 - 800	29,32	8,10%

57	Veluwe	ZGL4030	Droge heiden	1071	ja	2020			
							19 800 - 850	13,38	3,70%
							20 850 - 900	8,55	2,36%
							21 900 - 950	6,31	1,74%
							22 950 - 1000	6,44	1,78%
							23 1000 - 1050	3,23	0,89%
							24 1050 - 1100	2,05	0,56%
							25 1100 - 1150	0,50	0,14%
							26 1150 - 1200	1,77	0,49%
							27 1200 - 1250	3,35	0,93%
							28 1250 - 1300	1,83	0,51%
							29 1300 - 1350	0,66	0,18%
							30 1350 - 1400	0,92	0,26%
							31 1400 - 1450	0,14	0,04%
							32 1450 - 1500	0,50	0,14%
							33 1500 - 1550	0,31	0,08%
							34 1550 - 1600	0,00	0,00%
							35 1600 - 1650	0,03	0,01%
							36 1650 - 1700	0,18	0,05%
							40 1850 - 1900	0,07	0,02%
							42 1950 - 2000	0,12	0,03%
							46 2150 - 2200	0,16	0,04%
						2025	1 geen overbelasting	61,50	16,99%
							2 naderende overbelasting	4,65	1,28%
							3 0 - 50	5,24	1,45%
							4 50 - 100	7,84	2,17%
							5 100 - 150	9,16	2,53%
							6 150 - 200	11,39	3,15%
							7 200 - 250	17,06	4,71%
							8 250 - 300	16,96	4,69%
							9 300 - 350	21,13	5,84%
							10 350 - 400	17,60	4,86%
							11 400 - 450	23,87	6,59%
							12 450 - 500	26,04	7,19%
							13 500 - 550	33,43	9,23%
							14 550 - 600	37,20	10,27%
							15 600 - 650	26,55	7,33%
							16 650 - 700	9,72	2,68%
							17 700 - 750	8,19	2,26%
							18 750 - 800	7,79	2,15%
							19 800 - 850	4,07	1,12%
							20 850 - 900	2,33	0,64%
							21 900 - 950	0,93	0,26%
							22 950 - 1000	4,86	1,34%
							23 1000 - 1050	1,76	0,49%
							24 1050 - 1100	0,62	0,17%
							25 1100 - 1150	0,68	0,19%
							26 1150 - 1200	0,44	0,12%
							27 1200 - 1250	0,12	0,03%
							29 1300 - 1350	0,09	0,03%
							30 1350 - 1400	0,14	0,04%
							31 1400 - 1450	0,19	0,05%
							32 1450 - 1500	0,19	0,05%
							34 1550 - 1600	0,03	0,01%
							37 1700 - 1750	0,12	0,03%
							41 1900 - 1950	0,16	0,04%
						2030	1 geen overbelasting	65,73	18,16%
							2 naderende overbelasting	7,81	2,16%
							3 0 - 50	9,25	2,56%
							4 50 - 100	10,00	2,76%
							5 100 - 150	16,49	4,55%
							6 150 - 200	16,69	4,61%
							7 200 - 250	18,09	5,00%
							8 250 - 300	21,41	5,91%
							9 300 - 350	22,13	6,11%
							10 350 - 400	29,13	8,04%
							11 400 - 450	29,98	8,28%
							12 450 - 500	39,10	10,80%
							13 500 - 550	31,85	8,80%
							14 550 - 600	9,99	2,76%
							15 600 - 650	10,19	2,81%
							16 650 - 700	8,64	2,39%
							17 700 - 750	2,93	0,81%
							18 750 - 800	2,48	0,68%
							19 800 - 850	3,56	0,98%
							20 850 - 900	2,80	0,77%
							21 900 - 950	1,47	0,41%
							22 950 - 1000	0,81	0,22%
							23 1000 - 1050	0,36	0,10%
							24 1050 - 1100	0,27	0,07%
							26 1150 - 1200	0,09	0,03%
							27 1200 - 1250	0,18	0,05%
							28 1250 - 1300	0,14	0,04%
							29 1300 - 1350	0,00	0,00%
							30 1350 - 1400	0,18	0,05%
							32 1450 - 1500	0,03	0,01%
							33 1500 - 1550	0,12	0,03%
							37 1700 - 1750	0,16	0,04%
		ZGLg01	Permanente bron & Langzaam stromende bovenloop	#####	ja	#####	1 geen overbelasting	14,11	100,00%
						2020	5 100 - 150	0,00	0,00%
							1 geen overbelasting	14,05	99,56%
							2 naderende overbelasting	0,03	0,20%
							6 150 - 200	0,03	0,25%
						2025	1 geen overbelasting	14,11	100,00%
						2030	1 geen overbelasting	14,11	100,00%
		ZGLg09	Droog struisgrasland	1000	ja	2018	11 400 - 450	0,08	2,04%
							13 500 - 550	0,09	2,27%
							14 550 - 600	0,08	2,01%
							15 600 - 650	0,35	8,63%
							16 650 - 700	0,20	4,97%
							17 700 - 750	0,63	15,65%
							18 750 - 800	0,08	2,02%
							19 800 - 850	0,78	19,39%
							20 850 - 900	0,17	4,14%
							21 900 - 950	0,22	5,50%
							22 950 - 1000	0,30	7,46%
							23 1000 - 1050	0,46	11,31%
							24 1050 - 1100	0,10	2,51%
							25 1100 - 1150	0,02	0,59%
							26 1150 - 1200	0,18	4,36%
							27 1200 - 1250	0,06	1,56%
							28 1250 - 1300	0,03	0,67%
							29 1300 - 1350	0,10	2,52%
							30 1350 - 1400	0,06	1,50%
						2020	33 1500 - 1550	0,04	0,89%
							10 350 - 400	0,08	2,04%
							12 450 - 500	0,09	2,27%
							13 500 - 550	0,20	5,02%
							14 550 - 600	0,07	1,77%
							15 600 - 650	0,35	8,76%
							16 650 - 700	0,50	12,52%
							17 700 - 750	0,21	5,20%
							18 750 - 800	0,78	19,39%
							19 800 - 850	0,14	3,43%
							20 850 - 900	0,25	6,21%
							21 900 - 950	0,19	4,72%
							22 950 - 1000	0,65	16,28%
							23 1000 - 1050	0,01	0,29%
							24 1050 - 1100	0,07	1,64%

57	Veluwe	ZGLg09	Droog struisgrasland	1000	ja	2020	25 1100 - 1150	0,11	2,80%
							26 1150 - 1200	0,11	2,75%
							28 1250 - 1300	0,10	2,52%
							30 1350 - 1400	0,06	1,50%
							32 1450 - 1500	0,04	0,89%
						2025	7 200 - 250	0,01	0,21%
							8 250 - 300	0,07	1,83%
							9 300 - 350	0,02	0,61%
							10 350 - 400	0,07	1,74%
							11 400 - 450	0,42	10,55%
							12 450 - 500	0,20	4,97%
							13 500 - 550	0,57	14,11%
							14 550 - 600	0,57	14,15%
							15 600 - 650	0,41	10,24%
							16 650 - 700	0,18	4,51%
							17 700 - 750	0,17	4,15%
							18 750 - 800	0,61	15,07%
							19 800 - 850	0,23	5,76%
							20 850 - 900	0,02	0,59%
							21 900 - 950	0,18	4,36%
							22 950 - 1000	0,06	1,56%
							23 1000 - 1050	0,10	2,37%
							24 1050 - 1100	0,03	0,82%
							25 1100 - 1150	0,06	1,50%
						2030	27 1200 - 1250	0,04	0,89%
							6 150 - 200	0,08	2,04%
							8 250 - 300	0,09	2,23%
							9 300 - 350	0,33	8,16%
							10 350 - 400	0,30	7,37%
							11 400 - 450	0,44	10,93%
							12 450 - 500	0,66	16,44%
							13 500 - 550	0,45	11,13%
							14 550 - 600	0,11	2,70%
							15 600 - 650	0,24	5,96%
							16 650 - 700	0,61	15,28%
							17 700 - 750	0,22	5,55%
							18 750 - 800	0,18	4,43%
							19 800 - 850	0,02	0,52%
							20 850 - 900	0,09	2,23%
							21 900 - 950	0,07	1,70%
							22 950 - 1000	0,09	2,32%
							23 1100 - 1150	0,04	0,89%
		ZGLg13	Bos van arme zandgronden	1071	ja	2018	1 geen overbelasting	0,00	0,00%
							2 naderende overbelasting	1,03	0,09%
							3 0 - 50	0,61	0,06%
							4 50 - 100	3,47	0,32%
							5 100 - 150	3,50	0,32%
							6 150 - 200	3,78	0,35%
							7 200 - 250	9,36	0,86%
							8 250 - 300	8,01	0,74%
							9 300 - 350	16,13	1,48%
							10 350 - 400	17,82	1,64%
							11 400 - 450	19,61	1,80%
							12 450 - 500	27,28	2,51%
							13 500 - 550	29,95	2,75%
							14 550 - 600	45,12	4,14%
							15 600 - 650	39,95	3,67%
							16 650 - 700	52,08	4,78%
							17 700 - 750	86,45	7,94%
							18 750 - 800	92,37	8,49%
							19 800 - 850	118,86	10,92%
							20 850 - 900	72,79	6,69%
							21 900 - 950	78,62	7,22%
							22 950 - 1000	72,47	6,66%
							23 1000 - 1050	45,25	4,16%
							24 1050 - 1100	41,25	3,79%
							25 1100 - 1150	41,54	3,82%
							26 1150 - 1200	41,66	3,83%
							27 1200 - 1250	44,75	4,11%
							28 1250 - 1300	38,81	3,57%
							29 1300 - 1350	16,82	1,55%
							30 1350 - 1400	6,69	0,61%
							31 1400 - 1450	5,86	0,54%
							32 1450 - 1500	2,38	0,22%
							33 1500 - 1550	2,36	0,22%
							34 1550 - 1600	0,99	0,09%
							35 1600 - 1650	0,26	0,02%
							36 1650 - 1700	0,54	0,05%
							38 1750 - 1800	0,07	0,01%
							40 1850 - 1900	0,06	0,01%
						2020	1 geen overbelasting	0,30	0,03%
							2 naderende overbelasting	1,06	0,10%
							3 0 - 50	1,90	0,17%
							4 50 - 100	5,07	0,47%
							5 100 - 150	3,67	0,34%
							6 150 - 200	8,52	0,78%
							7 200 - 250	7,57	0,70%
							8 250 - 300	14,36	1,32%
							9 300 - 350	18,21	1,67%
							10 350 - 400	19,31	1,77%
							11 400 - 450	29,01	2,66%
							12 450 - 500	30,86	2,84%
							13 500 - 550	43,12	3,96%
							14 550 - 600	40,73	3,74%
							15 600 - 650	51,41	4,72%
							16 650 - 700	85,37	7,84%
							17 700 - 750	96,34	8,85%
							18 750 - 800	114,65	10,53%
							19 800 - 850	81,56	7,49%
							20 850 - 900	82,60	7,59%
							21 900 - 950	67,14	6,17%
							22 950 - 1000	48,82	4,48%
							23 1000 - 1050	30,52	2,80%
							24 1050 - 1100	33,96	3,12%
							25 1100 - 1150	42,67	3,92%
							26 1150 - 1200	37,50	3,45%
							27 1200 - 1250	41,83	3,84%
							28 1250 - 1300	38,24	3,59%
							29 1300 - 1350	5,83	0,54%
							30 1350 - 1400	6,09	0,56%
							31 1400 - 1450	3,89	0,36%
							32 1450 - 1500	2,69	0,25%
							33 1500 - 1550	0,97	0,09%
							34 1550 - 1600	2,09	0,19%
							35 1600 - 1650	0,54	0,05%
							36 1650 - 1700	0,06	0,01%
							38 1750 - 1800	0,07	0,01%
						2025	1 geen overbelasting	2,22	0,20%
							2 naderende overbelasting	7,08	0,65%
							3 0 - 50	4,93	0,45%
							4 50 - 100	10,81	0,99%
							5 100 - 150	12,72	1,17%
							6 150 - 200	14,08	1,29%
							7 200 - 250	23,01	2,11%
							8 250 - 300	25,06	2,30%
							9 300 - 350	29,83	2,74%
							10 350 - 400	47,21	4,34%
							11 400 - 450	47,65	4,38%
							12 450 - 500	60,17	5,53%

57	Veluwe	ZGLg13	Bos van arme zandgronden	1071	ja	2025			
							13 500 - 550	98,67	9,06%
							14 550 - 600	106,92	9,82%
							15 600 - 650	111,69	10,26%
							16 650 - 700	88,01	8,09%
							17 700 - 750	90,96	8,36%
							18 750 - 800	56,85	5,22%
							19 800 - 850	48,44	4,45%
							20 850 - 900	44,09	4,05%
							21 900 - 950	47,95	4,40%
							22 950 - 1000	43,21	3,97%
							23 1000 - 1050	38,44	3,53%
							24 1050 - 1100	12,66	1,16%
							25 1100 - 1150	6,49	0,60%
							26 1150 - 1200	4,88	0,45%
							27 1200 - 1250	1,78	0,16%
							28 1250 - 1300	1,83	0,17%
							29 1300 - 1350	0,80	0,07%
							32 1450 - 1500	0,13	0,01%
						2030	1 geen overbelasting	9,40	0,86%
							2 naderende overbelasting	7,45	0,68%
							3 0 - 50	10,55	0,97%
							4 50 - 100	14,43	1,33%
							5 100 - 150	19,76	1,82%
							6 150 - 200	23,22	2,13%
							7 200 - 250	29,66	2,72%
							8 250 - 300	43,59	4,00%
							9 300 - 350	49,62	4,56%
							10 350 - 400	56,24	5,17%
							11 400 - 450	97,70	8,98%
							12 450 - 500	105,55	9,70%
							13 500 - 550	121,85	11,19%
							14 550 - 600	91,51	8,41%
							15 600 - 650	93,74	8,61%
							16 650 - 700	64,11	5,89%
							17 700 - 750	53,29	4,90%
							18 750 - 800	46,78	4,30%
							19 800 - 850	48,93	4,50%
							20 850 - 900	43,51	4,00%
							21 900 - 950	31,32	2,88%
							22 950 - 1000	14,90	1,37%
							23 1000 - 1050	4,89	0,45%
							24 1050 - 1100	2,81	0,26%
							25 1100 - 1150	2,80	0,26%
							26 1150 - 1200	0,80	0,07%
							28 1250 - 1300	0,06	0,01%
							29 1300 - 1350	0,07	0,01%
		ZGLg14	Eiken- en beukenbos van lemige zandgronden	1429	ja	2018	1 geen overbelasting	78,60	9,05%
							2 naderende overbelasting	31,49	3,63%
							3 0 - 50	20,73	2,39%
							4 50 - 100	20,45	2,36%
							5 100 - 150	24,85	2,86%
							6 150 - 200	41,67	4,80%
							7 200 - 250	35,92	4,14%
							8 250 - 300	35,73	4,12%
							9 300 - 350	46,39	5,34%
							10 350 - 400	63,22	7,28%
							11 400 - 450	91,39	10,53%
							12 450 - 500	101,11	11,65%
							13 500 - 550	67,95	7,83%
							14 550 - 600	71,15	8,18%
							15 600 - 650	58,54	6,74%
							16 650 - 700	39,70	4,57%
							17 700 - 750	11,41	1,31%
							18 750 - 800	10,21	1,18%
							19 800 - 850	1,08	0,12%
							20 850 - 900	1,61	0,19%
							21 900 - 950	3,81	0,44%
							22 950 - 1000	1,03	0,12%
							23 1000 - 1050	1,92	0,22%
							24 1050 - 1100	2,14	0,25%
							25 1100 - 1150	0,19	0,02%
							26 1150 - 1200	0,16	0,02%
							27 1200 - 1250	0,78	0,09%
							28 1250 - 1300	1,62	0,19%
							29 1300 - 1350	0,58	0,07%
							30 1350 - 1400	0,07	0,01%
							31 1400 - 1450	1,26	0,15%
							35 1600 - 1650	0,40	0,05%
							39 1800 - 1850	0,93	0,11%
							53 2500 - 2550	0,15	0,02%
						2020	1 geen overbelasting	97,79	11,26%
							2 naderende overbelasting	32,22	3,71%
							3 0 - 50	23,16	2,67%
							4 50 - 100	22,92	2,64%
							5 100 - 150	43,18	4,97%
							6 150 - 200	40,63	4,68%
							7 200 - 250	32,89	3,79%
							8 250 - 300	41,85	4,82%
							9 300 - 350	65,21	7,51%
							10 350 - 400	90,17	10,38%
							11 400 - 450	99,54	11,46%
							12 450 - 500	78,95	9,09%
							13 500 - 550	70,23	8,09%
							14 550 - 600	58,90	6,78%
							15 600 - 650	33,21	3,83%
							16 650 - 700	11,56	1,33%
							17 700 - 750	7,50	0,86%
							18 750 - 800	1,21	0,14%
							19 800 - 850	3,20	0,37%
							20 850 - 900	1,05	0,12%
							21 900 - 950	4,37	0,50%
							22 950 - 1000	1,13	0,13%
							23 1000 - 1050	0,37	0,04%
							24 1050 - 1100	1,02	0,12%
							25 1100 - 1150	2,02	0,23%
							26 1150 - 1200	1,02	0,12%
							27 1200 - 1250	0,43	0,05%
							28 1250 - 1300	1,04	0,12%
							32 1450 - 1500	0,40	0,05%
							35 1600 - 1650	0,93	0,11%
							47 2200 - 2250	0,15	0,02%
						2025	1 geen overbelasting	155,42	17,90%
							2 naderende overbelasting	51,26	5,90%
							3 0 - 50	41,73	4,81%
							4 50 - 100	39,81	4,59%
							5 100 - 150	55,61	6,41%
							6 150 - 200	76,09	8,76%
							7 200 - 250	106,90	12,31%
							8 250 - 300	91,00	10,48%
							9 300 - 350	79,06	9,11%
							10 350 - 400	67,55	7,78%
							11 400 - 450	50,88	5,86%
							12 450 - 500	23,67	2,73%
							13 500 - 550	9,93	1,14%
							14 550 - 600	3,11	0,36%
							15 600 - 650	4,31	0,50%
							16 650 - 700	1,70	0,20%
							17 700 - 750	1,85	0,21%
							18 750 - 800	1,97	0,23%

57	Veluwe	ZGL14	Eiken- en beukenbos van lemige zandgronden	1429	ja	2025	19 800 - 850	0,42	0,05%								
							20 850 - 900	0,16	0,02%								
							21 900 - 950	2,22	0,26%								
							22 950 - 1000	0,79	0,09%								
							23 1000 - 1050	0,31	0,04%								
							24 1050 - 1100	1,00	0,11%								
							27 1200 - 1250	0,40	0,05%								
							30 1350 - 1400	0,93	0,11%								
							42 1950 - 2000	0,15	0,02%								
							2030	1 geen overbelasting	212,27	24,45%							
								2 naderende overbelasting	60,46	6,96%							
								3 0 - 50	54,41	6,27%							
								4 50 - 100	74,00	8,52%							
								5 100 - 150	110,32	12,71%							
								6 150 - 200	95,82	11,04%							
								7 200 - 250	81,51	9,39%							
								8 250 - 300	72,42	8,34%							
								9 300 - 350	49,83	5,74%							
								10 350 - 400	27,95	3,22%							
								11 400 - 450	10,44	1,20%							
								12 450 - 500	2,81	0,32%							
								13 500 - 550	4,70	0,54%							
								14 550 - 600	2,01	0,23%							
								15 600 - 650	2,88	0,33%							
								16 650 - 700	0,21	0,02%							
								17 700 - 750	1,02	0,12%							
								18 750 - 800	2,20	0,25%							
19 800 - 850	0,27	0,03%															
20 850 - 900	0,22	0,03%															
21 900 - 950	1,00	0,11%															
24 1050 - 1100	0,40	0,05%															
26 1150 - 1200	0,93	0,11%															
36 1650 - 1700	0,15	0,02%															
58	Landgoederen Brummen	H3130	Zwakgebufferde vennen	571	ja	2018		14 550 - 600	0,62	17,26%							
								16 650 - 700	0,40	10,98%							
								17 700 - 750	0,00	0,00%							
							18 750 - 800	0,71	19,62%								
							19 800 - 850	0,32	8,72%								
							20 850 - 900	0,73	20,20%								
							21 900 - 950	0,31	8,70%								
							22 950 - 1000	0,17	4,79%								
							23 1000 - 1050	0,35	9,75%								
							2020	13 500 - 550	0,62	17,26%							
								15 600 - 650	0,40	10,98%							
								17 700 - 750	0,71	19,62%							
								18 750 - 800	0,30	8,28%							
								19 800 - 850	0,75	20,63%							
								20 850 - 900	0,31	8,70%							
								21 900 - 950	0,17	4,79%							
								22 950 - 1000	0,35	9,75%							
								2025	11 400 - 450	0,62	17,26%						
									13 500 - 550	0,40	10,98%						
									14 550 - 600	0,00	0,00%						
									15 600 - 650	0,94	25,97%						
									16 650 - 700	0,22	6,07%						
									17 700 - 750	0,91	25,18%						
									19 800 - 850	0,48	13,26%						
									20 850 - 900	0,05	1,27%						
									2030	9 300 - 350	0,32	8,83%					
										10 350 - 400	0,31	8,44%					
11 400 - 450	0,09	2,36%															
12 450 - 500	0,31	8,62%															
13 500 - 550	0,69	19,05%															
14 550 - 600	0,32	8,85%															
15 600 - 650	0,71	19,67%															
16 650 - 700	0,35	9,66%															
17 700 - 750	0,36	9,83%															
18 750 - 800	0,17	4,70%															
H3160	Zure vennen	714	ja	2018	18 750 - 800	0,02				4,09%							
					20 850 - 900	0,36	95,91%										
					2020	17 700 - 750	0,02			4,09%							
						19 800 - 850	0,36			95,91%							
						2025	14 550 - 600			0,02	4,09%						
							16 650 - 700			0,31	83,44%						
							17 700 - 750			0,05	12,47%						
							2030			13 500 - 550	0,02	4,09%					
										14 550 - 600	0,31	83,44%					
								15 600 - 650		0,05	12,47%						
								H4010A		Vochtige heiden (hogere zandgronden)	1214	ja	2018	4 50 - 100	0,44	11,08%	
														5 100 - 150	1,62	41,02%	
														6 150 - 200	0,72	18,12%	
														7 200 - 250	0,30	7,57%	
														8 250 - 300	0,12	3,15%	
														9 300 - 350	0,46	11,59%	
														10 350 - 400	0,30	7,47%	
									2020					3 0 - 50	0,25	6,35%	
														4 50 - 100	1,58	40,07%	
														5 100 - 150	0,80	20,20%	
														6 150 - 200	0,40	10,15%	
														7 200 - 250	0,16	4,17%	
														8 250 - 300	0,46	11,59%	
														9 300 - 350	0,30	7,47%	
														2025	1 geen overbelasting	0,25	6,35%
															2 naderende overbelasting	2,03	51,54%
															3 0 - 50	0,49	12,33%
4 50 - 100	0,42	10,72%															
6 150 - 200	0,64	16,15%															
7 200 - 250	0,11	2,91%															
2030	1 geen overbelasting	2,29	57,89%														
	2 naderende overbelasting	0,75	18,88%														
	3 0 - 50	0,16	4,17%														
	4 50 - 100	0,64	16,15%														
	5 100 - 150	0,11	2,91%														
	H6230	Heischrale graslanden	714	ja	2018	18 750 - 800	0,06								35,39%		
						20 850 - 900	0,08								45,84%		
						24 1050 - 1100	0,01	3,12%									
						27 1200 - 1250	0,03	15,29%									
						28 1250 - 1300	0,00	0,36%									
						2020	17 700 - 750	0,06		35,39%							
							19 800 - 850	0,08		45,84%							
							23 1000 - 1050	0,01		3,12%							
							26 1150 - 1200	0,03		15,29%							
							27 1200 - 1250	0,00	0,36%								
							2025	14 550 - 600	0,06	35,39%							
								17 700 - 750	0,08	45,84%							
								20 850 - 900	0,01	3,12%							
								23 1000 - 1050	0,03	15,29%							
								24 1050 - 1100	0,00	0,36%							
								2030	13 500 - 550	0,06	35,39%						
									15 600 - 650	0,08	45,84%						
									19 800 - 850	0,01	3,12%						
									21 900 - 950	0,03	15,29%						
									22 950 - 1000	0,00	0,36%						
									H6410	Blauwgraslanden	1071	ja	2018	4 50 - 100	0,06	4,77%	
														7 200 - 250	0,01	0,73%	
8 250 - 300														0,20	15,97%		
9 300 - 350														0,00	0,31%		
10 350 - 400														0,27	21,35%		
11 400 - 450														0,18	13,83%		

58	Landgoederen Brummen	H6410	Blauwgraslanden	1071	ja	2018	12 450 - 500	0,22	17,46%
							13 500 - 550	0,11	8,61%
							14 550 - 600	0,22	16,97%
						2020	3 0 - 50	0,06	4,77%
							6 150 - 200	0,01	0,73%
							8 250 - 300	0,21	16,28%
							9 300 - 350	0,27	21,35%
							10 350 - 400	0,18	13,83%
							11 400 - 450	0,22	17,46%
							12 450 - 500	0,11	8,61%
							13 500 - 550	0,22	16,97%
						2025	2 naderende overbelasting	0,06	4,77%
							4 50 - 100	0,01	0,73%
							5 100 - 150	0,20	15,97%
							6 150 - 200	0,28	21,56%
							7 200 - 250	0,12	9,41%
							8 250 - 300	0,06	4,52%
							9 300 - 350	0,31	23,94%
							10 350 - 400	0,21	16,40%
							11 400 - 450	0,03	2,70%
						2030	1 geen overbelasting	0,06	4,77%
							2 naderende overbelasting	0,01	0,73%
							4 50 - 100	0,21	16,28%
							5 100 - 150	0,27	21,35%
							6 150 - 200	0,18	13,83%
							7 200 - 250	0,31	23,94%
							8 250 - 300	0,03	2,13%
							9 300 - 350	0,22	16,97%
							1 geen overbelasting	0,38	47,67%
							2 naderende overbelasting	0,25	31,05%
							5 100 - 150	0,06	7,88%
							6 150 - 200	0,08	10,09%
							8 250 - 300	0,03	3,31%
						2020	1 geen overbelasting	0,62	78,72%
							4 50 - 100	0,06	7,88%
							5 100 - 150	0,08	10,09%
							7 200 - 250	0,03	3,31%
						2025	1 geen overbelasting	0,62	78,72%
							2 naderende overbelasting	0,14	17,97%
							4 50 - 100	0,03	3,31%
							1 geen overbelasting	0,76	96,69%
							3 0 - 50	0,03	3,31%
							1 geen overbelasting	0,25	3,78%
							2 naderende overbelasting	0,89	4,59%
							3 0 - 50	0,76	3,94%
							4 50 - 100	1,23	6,34%
							5 100 - 150	0,83	4,27%
							6 150 - 200	0,92	4,76%
							7 200 - 250	1,67	8,61%
							8 250 - 300	2,08	10,76%
							9 300 - 350	1,43	7,39%
							10 350 - 400	0,53	2,71%
							11 400 - 450	1,90	9,81%
							12 450 - 500	1,36	7,01%
							13 500 - 550	0,87	4,51%
							14 550 - 600	0,12	0,61%
							15 600 - 650	3,48	17,96%
							16 650 - 700	0,96	4,94%
						2020	1 geen overbelasting	0,81	4,20%
							2 naderende overbelasting	1,43	7,36%
							3 0 - 50	0,99	5,09%
							4 50 - 100	0,83	4,27%
							5 100 - 150	0,92	4,76%
							6 150 - 200	1,67	8,61%
							7 200 - 250	2,93	15,10%
							8 250 - 300	0,59	3,05%
							9 300 - 350	0,53	2,71%
							10 350 - 400	2,42	12,51%
							11 400 - 450	1,71	8,82%
							12 450 - 500	0,12	0,61%
							13 500 - 550	1,44	7,46%
							14 550 - 600	2,99	15,44%
						2025	1 geen overbelasting	3,22	16,63%
							2 naderende overbelasting	0,83	4,30%
							3 0 - 50	2,20	11,33%
							4 50 - 100	2,48	12,80%
							5 100 - 150	1,43	7,39%
							6 150 - 200	0,53	2,71%
							7 200 - 250	1,64	8,46%
							8 250 - 300	2,49	12,87%
							9 300 - 350	0,12	0,61%
							10 350 - 400	2,14	11,05%
							11 400 - 450	2,30	11,85%
						2030	1 geen overbelasting	4,22	21,77%
							2 naderende overbelasting	2,43	12,53%
							3 0 - 50	3,16	16,32%
							4 50 - 100	0,35	1,83%
							5 100 - 150	1,55	8,02%
							6 150 - 200	3,10	16,02%
							7 200 - 250	0,12	0,61%
							8 250 - 300	2,14	11,05%
							9 300 - 350	2,30	11,85%
							5 100 - 150	0,08	22,22%
							6 150 - 200	0,01	2,78%
							7 200 - 250	0,26	75,00%
						2020	4 50 - 100	0,08	22,22%
							5 100 - 150	0,01	2,78%
							6 150 - 200	0,26	75,00%
						2025	1 geen overbelasting	0,08	22,22%
							2 naderende overbelasting	0,27	77,78%
						2030	1 geen overbelasting	0,35	100,00%
							1 geen overbelasting	13,98	73,10%
							2 naderende overbelasting	0,80	4,20%
							3 0 - 50	0,18	0,93%
							4 50 - 100	2,05	10,71%
							5 100 - 150	0,66	3,44%
							6 150 - 200	0,34	1,79%
							7 200 - 250	1,12	5,84%
						2020	1 geen overbelasting	14,57	76,19%
							2 naderende overbelasting	0,39	2,04%
							3 0 - 50	2,30	12,01%
							4 50 - 100	0,75	3,93%
							5 100 - 150	0,39	2,03%
							6 150 - 200	0,73	3,81%
						2025	1 geen overbelasting	17,67	92,38%
							2 naderende overbelasting	1,46	7,62%
						2030	1 geen overbelasting	19,12	100,00%
							13 500 - 550	0,10	8,15%
							14 550 - 600	0,67	55,74%
							15 600 - 650	0,24	19,70%
							16 650 - 700	0,20	16,41%
						2020	12 450 - 500	0,03	2,17%
							13 500 - 550	0,74	61,73%
							14 550 - 600	0,24	19,70%
							15 600 - 650	0,09	7,20%
							16 650 - 700	0,11	9,21%
						2025	10 350 - 400	0,10	8,15%
							11 400 - 450	0,67	55,74%

58	Landgoederen Brummen	ZGH3130	Zwakgebufferde vennen	571	ja	2025	12 450 - 500	0,24	19,70%
							13 500 - 550	0,20	16,41%
							9 300 - 350	0,10	8,15%
							10 350 - 400	0,67	55,74%
							11 400 - 450	0,24	19,70%
							12 450 - 500	0,20	16,41%
							18 750 - 800	0,02	0,99%
							19 800 - 850	0,56	27,89%
							20 850 - 900	0,13	6,41%
							21 900 - 950	0,07	3,50%
						2030	22 950 - 1000	0,38	18,73%
							23 1000 - 1050	0,25	12,40%
							24 1050 - 1100	0,22	10,90%
							25 1100 - 1150	0,17	8,45%
							26 1150 - 1200	0,04	2,11%
							28 1250 - 1300	0,17	8,62%
							18 750 - 800	0,02	0,99%
							19 800 - 850	0,67	33,43%
							20 850 - 900	0,04	2,23%
							21 900 - 950	0,42	20,86%
60	Stelkampsveld	H3130	Zwakgebufferde vennen	571	ja	2018	22 950 - 1000	0,12	6,10%
							23 1000 - 1050	0,13	6,30%
							24 1050 - 1100	0,39	19,34%
							25 1100 - 1150	0,04	2,11%
							27 1200 - 1250	0,11	5,23%
							28 1250 - 1300	0,07	3,39%
							15 600 - 650	0,02	0,99%
							16 650 - 700	0,67	33,43%
							17 700 - 750	0,04	2,23%
							18 750 - 800	0,41	20,50%
						2020	19 800 - 850	0,22	11,01%
							20 850 - 900	0,04	1,76%
							21 900 - 950	0,39	19,34%
							22 950 - 1000	0,04	2,11%
							24 1050 - 1100	0,17	8,62%
							13 500 - 550	0,02	0,99%
							14 550 - 600	0,56	27,89%
							15 600 - 650	0,13	6,41%
							16 650 - 700	0,44	21,86%
							17 700 - 750	0,08	3,93%
						2025	18 750 - 800	0,18	8,84%
							19 800 - 850	0,39	19,34%
							20 850 - 900	0,04	2,11%
							22 950 - 1000	0,17	8,62%
							5 100 - 150	0,00	0,03%
							6 150 - 200	0,09	2,62%
							7 200 - 250	0,33	9,90%
							8 250 - 300	0,26	7,88%
							9 300 - 350	0,53	16,01%
							10 350 - 400	0,59	17,78%
						2030	11 400 - 450	0,32	9,60%
							12 450 - 500	0,00	0,10%
							13 500 - 550	0,47	14,31%
							14 550 - 600	0,07	2,13%
							15 600 - 650	0,57	17,38%
							16 650 - 700	0,02	0,49%
							18 750 - 800	0,06	1,78%
							19 800 - 850	0,06	0,49%
							20 850 - 900	0,00	0,00%
							21 900 - 950	0,00	0,00%
						2020	4 50 - 100	0,07	2,42%
							6 150 - 200	0,41	12,46%
							7 200 - 250	0,08	2,42%
							8 250 - 300	0,65	19,65%
							9 300 - 350	0,63	19,07%
							10 350 - 400	0,32	9,84%
							11 400 - 450	0,01	0,45%
							12 450 - 500	0,47	14,31%
							13 500 - 550	0,07	2,13%
							14 550 - 600	0,35	10,56%
						2025	15 600 - 650	0,23	6,82%
							16 650 - 700	0,02	0,49%
							17 700 - 750	0,06	1,78%
							2 naderende overbelasting	0,00	0,03%
							3 0 - 50	0,41	12,46%
							4 50 - 100	0,08	2,42%
							5 100 - 150	0,65	19,65%
							6 150 - 200	0,63	19,07%
							7 200 - 250	0,32	9,84%
							8 250 - 300	0,01	0,45%
						2030	9 300 - 350	0,47	14,31%
							10 350 - 400	0,07	2,13%
							11 400 - 450	0,57	17,38%
							12 450 - 500	0,02	0,49%
							13 500 - 550	0,06	1,78%
							1 naderende overbelasting	0,00	0,03%
							2 naderende overbelasting	0,41	12,51%
							3 0 - 50	0,37	11,33%
							4 50 - 100	0,41	12,56%
							5 100 - 150	0,89	27,03%
						2020	6 150 - 200	0,01	0,45%
							7 200 - 250	0,47	14,31%
							8 250 - 300	0,07	2,13%
							9 300 - 350	0,57	17,38%
							10 350 - 400	0,02	0,49%
							11 400 - 450	0,06	1,78%
							8 250 - 300	0,37	8,35%
							9 300 - 350	0,43	9,68%
							10 350 - 400	0,66	15,12%
							11 400 - 450	0,64	14,66%
						2025	12 450 - 500	0,75	17,02%
							13 500 - 550	0,44	9,90%
							14 550 - 600	0,57	12,97%
							16 650 - 700	0,08	1,87%
							18 750 - 800	0,45	10,21%
							19 800 - 850	0,01	0,13%
							6 150 - 200	0,00	0,09%
							7 200 - 250	0,37	8,35%
							8 250 - 300	0,02	0,40%
							9 300 - 350	1,05	23,94%
						2030	10 350 - 400	0,03	0,79%
							11 400 - 450	1,38	31,34%
							12 450 - 500	0,40	8,99%
							13 500 - 550	0,53	12,15%
							14 550 - 600	0,08	1,73%
							15 600 - 650	0,08	1,87%
							17 700 - 750	0,11	2,56%
							18 750 - 800	0,34	7,77%
							3 0 - 50	0,00	0,09%
							5 100 - 150	0,38	8,75%
						2020	6 150 - 200	1,05	23,94%
							7 200 - 250	0,02	0,46%
							8 250 - 300	1,23	28,03%
							9 300 - 350	0,60	13,55%
							10 350 - 400	0,49	11,24%
							11 400 - 450	0,08	1,73%
							12 450 - 500	0,08	1,87%
							14 550 - 600	0,45	10,21%
							15 600 - 650	0,01	0,13%
							2 naderende overbelasting	0,00	0,09%
						2025	3 0 - 50	0,37	8,35%

60	Stelkampsveld	H4030	Droge heiden	1071	ja	2030	4 50 - 100	0,43	9,68%																								
							5 100 - 150	0,66	15,12%																								
							6 150 - 200	0,68	15,48%																								
							7 200 - 250	1,11	25,19%																								
							8 250 - 300	0,53	12,15%																								
							9 300 - 350	0,08	1,73%																								
							10 350 - 400	0,08	1,87%																								
							12 450 - 500	0,45	10,21%																								
							13 500 - 550	0,01	0,13%																								
							14 550 - 600	0,03	0,47%																								
							H6230dka	Heischrale graslanden, droog kalkarm	857	ja	2018	2020	12 950 - 1000	0,02	45,53%																		
													13 500 - 550	0,03	54,47%																		
													21 900 - 950	0,02	45,53%																		
													10 350 - 400	0,03	54,47%																		
													18 750 - 800	0,02	45,53%																		
													9 300 - 350	0,03	54,47%																		
													16 650 - 700	0,02	45,53%																		
													H6230vka	Heischrale graslanden, vochtig kalkarm	714	ja	2018	2020	17 700 - 750	0,19	77,98%												
																			19 800 - 850	0,05	22,02%												
																			16 650 - 700	0,18	75,55%												
																			17 700 - 750	0,01	2,43%												
																			18 750 - 800	0,05	22,02%												
																			13 500 - 550	0,18	75,55%												
																			14 550 - 600	0,01	2,43%												
																			15 600 - 650	0,05	22,02%												
																			12 450 - 500	0,19	77,98%												
																			13 500 - 550	0,05	22,02%												
																			H6410	Blauwgraslanden	1071	ja	2018	2020	8 250 - 300	0,42	33,74%						
																									9 300 - 350	0,23	18,72%						
																									10 350 - 400	0,10	7,74%						
																									11 400 - 450	0,02	1,74%						
																									12 450 - 500	0,01	1,11%						
																									13 500 - 550	0,27	21,85%						
																									14 550 - 600	0,19	15,08%						
																									7 200 - 250	0,42	33,74%						
																									8 250 - 300	0,00	0,39%						
																									9 300 - 350	0,32	26,07%						
																									11 400 - 450	0,04	2,86%						
																									12 450 - 500	0,27	21,71%						
																									13 500 - 550	0,06	4,58%						
																									14 550 - 600	0,13	10,65%						
																									H7150	Pioniervegetaties met snavelbiezen	1429	ja	2018	2020	5 100 - 150	0,42	34,14%
																															6 150 - 200	0,22	26,07%
																															8 250 - 300	0,04	2,86%
																															9 300 - 350	0,27	21,85%
																															10 350 - 400	0,05	4,43%
																															11 400 - 450	0,13	10,65%
																															3 0 - 50	0,42	33,74%
																															4 50 - 100	0,23	18,72%
																															5 100 - 150	0,10	7,74%
																															6 150 - 200	0,02	1,74%
																															7 200 - 250	0,28	22,82%
																															8 250 - 300	0,06	4,58%
																															9 300 - 350	0,13	10,65%
																															2 naderende overbelasting	0,05	10,20%
																															3 0 - 50	0,00	0,36%
																															4 50 - 100	0,16	32,81%
																															5 100 - 150	0,02	3,81%
																															7 200 - 250	0,01	2,45%
																															8 250 - 300	0,02	3,15%
																															9 300 - 350	0,00	0,01%
																															10 350 - 400	0,09	19,16%
																															11 400 - 450	0,14	28,06%
																															2 naderende overbelasting	0,05	10,55%
																															3 0 - 50	0,04	8,21%
																															4 50 - 100	0,14	28,41%
																															6 150 - 200	0,01	2,45%
																															7 200 - 250	0,02	3,15%
																															8 250 - 300	0,00	0,01%
																															10 350 - 400	0,23	47,22%
																															1 geen overbelasting	0,21	43,37%
																															2 naderende overbelasting	0,02	3,81%
																															3 0 - 50	0,01	2,45%
																															4 50 - 100	0,02	3,15%
																															5 100 - 150	0,00	0,01%
																															6 150 - 200	0,09	19,16%
																															7 200 - 250	0,14	28,06%
																															1 geen overbelasting	0,23	47,18%
																															2 naderende overbelasting	0,01	2,45%
																															3 0 - 50	0,02	3,16%
																															4 50 - 100	0,09	19,16%
																															5 100 - 150	0,14	28,06%
																															6 150 - 200	0,00	1,40%
																															8 250 - 300	0,20	77,14%
																															10 350 - 400	0,00	1,31%
																															13 500 - 550	0,05	20,15%
																															6 150 - 200	0,00	1,40%
																															7 200 - 250	0,20	75,44%
																															8 250 - 300	0,00	1,70%
																															9 300 - 350	0,00	1,31%
																															12 450 - 500	0,05	20,15%
																															3 0 - 50	0,00	1,40%
																															4 50 - 100	0,07	25,55%
																															5 100 - 150	0,14	51,59%
																															6 150 - 200	0,00	1,31%
																															9 300 - 350	0,05	20,15%
																															2 naderende overbelasting	0,00	1,40%
																															3 0 - 50	0,20	77,14%
																															5 100 - 150	0,00	1,31%
																															7 200 - 250	0,05	20,15%
H9120	Beuken-eikenbossen met hulst	1429	ja	2018	2020	3 0 - 50																									0,27	12,94%	
						4 50 - 100																									0,45	21,93%	
						5 100 - 150																									1,34	64,73%	
						7 200 - 250																									0,01	0,40%	
						2 naderende overbelasting																									0,27	12,94%	
						3 0 - 50																									0,25	11,87%	
						4 50 - 100																									1,54	74,80%	
						6 150 - 200																									0,01	0,40%	
						1 geen overbelasting																									0,72	34,87%	
						2 naderende overbelasting																									1,34	64,73%	
						3 0 - 50	0,01	0,40%																									
						1 geen overbelasting	2,06	99,60%																									
						2 naderende overbelasting	0,01	0,40%																									
						1 geen overbelasting	1,87	52,59%																									
						H91E0C	Vochtige alluviale bossen (beekbegeleidende bossen)	#####	ja	#####	2020	2 naderende overbelasting																			0,28	7,97%	
												6 150 - 200																			0,96	26,95%	
												7 200 - 250																			0,44	12,50%	
												1 geen overbelasting	2,15	60,55%																			
												5 100 - 150	0,96	26,95%																			
												6 150 - 200	0,44	12,50%																			
												1 geen overbelasting	2,15	60,55%																			
												2 naderende overbelasting	1,40	39,45%																			
												1 geen overbelasting	3,56	100,00%																			
												61	Korenburgerveen	H3130	Zwakgebufferde vennen	571	ja	2018													20 850 - 900	0,01	11,60%
																															21 900 - 950	0,08	87,87%
																															23 1000 - 1050	0,00	0,54%
																															19 800 - 850	0,01	11,60%
																			20 850 - 900	0,08	87,87%												

61	Korenburgerveen	H3130	Zwakgebufferde vennen	571	ja	2020	22 950 - 1000	0,00	0,54%
						2025	16 650 - 700	0,01	11,60%
							17 700 - 750	0,08	87,87%
							19 800 - 850	0,00	0,54%
						2030	14 550 - 600	0,01	11,60%
							15 600 - 650	0,08	87,87%
							17 700 - 750	0,00	0,54%
							17 700 - 750	0,05	6,68%
							18 750 - 800	0,19	24,25%
							19 800 - 850	0,18	22,86%
			20 850 - 900	0,33	41,64%				
			21 900 - 950	0,04	4,56%				
			2020	16 650 - 700	0,05	6,68%			
			17 700 - 750	0,13	16,64%				
			18 750 - 800	0,06	7,61%				
			19 800 - 850	0,18	22,86%				
			20 850 - 900	0,36	46,21%				
			2025	13 500 - 550	0,05	6,68%			
			15 600 - 650	0,19	24,25%				
			16 650 - 700	0,18	22,86%				
			17 700 - 750	0,36	46,21%				
			2030	11 400 - 450	0,05	6,68%			
			13 500 - 550	0,19	24,25%				
			14 550 - 600	0,18	22,86%				
			15 600 - 650	0,36	46,21%				
			11 400 - 450	0,04	11,50%				
			13 500 - 550	0,06	7,61%				
			14 550 - 600	0,21	26,63%				
			15 600 - 650	0,00	0,40%				
			2020	10 350 - 400	0,04	11,50%			
			13 500 - 550	0,28	35,38%				
			14 550 - 600	0,00	0,40%				
			2025	7 200 - 250	0,04	11,50%			
			9 300 - 350	0,06	7,61%				
			10 350 - 400	0,21	26,63%				
			11 400 - 450	0,00	0,40%				
			2030	6 150 - 200	0,04	11,50%			
			7 200 - 250	0,06	7,61%				
			8 250 - 300	0,21	26,63%				
			9 300 - 350	0,00	0,40%				
			2020	18 750 - 800	0,03	3,77%			
			19 800 - 850	0,12	15,23%				
			2020	17 700 - 750	0,03	3,77%			
			18 750 - 800	0,00	0,00%				
			19 800 - 850	0,12	15,23%				
			2025	15 600 - 650	0,03	3,77%			
			16 650 - 700	0,12	15,23%				
			2030	13 500 - 550	0,03	3,77%			
			14 550 - 600	0,12	15,23%				
			2020	18 750 - 800	10,86	6,83%			
			19 800 - 850	41,69	26,21%				
			20 850 - 900	32,07	20,16%				
			21 900 - 950	9,82	6,17%				
			22 950 - 1000	10,46	6,57%				
			23 1000 - 1050	9,99	6,28%				
			24 1050 - 1100	11,03	6,94%				
			25 1100 - 1150	4,85	3,05%				
			26 1150 - 1200	5,63	3,54%				
			27 1200 - 1250	6,46	4,08%				
			28 1250 - 1300	4,22	2,65%				
			29 1300 - 1350	2,77	1,74%				
			30 1350 - 1400	1,24	0,78%				
			31 1400 - 1450	2,98	1,87%				
			32 1450 - 1500	1,19	0,75%				
			33 1500 - 1550	1,11	0,70%				
			34 1550 - 1600	1,13	0,71%				
			35 1600 - 1650	0,89	0,56%				
			36 1650 - 1700	0,21	0,13%				
			37 1700 - 1750	0,46	0,29%				
			2020	17 700 - 750	0,97	0,61%			
			18 750 - 800	27,82	17,49%				
			19 800 - 850	44,85	28,19%				
			20 850 - 900	18,67	11,74%				
			21 900 - 950	6,48	4,07%				
			22 950 - 1000	10,22	6,42%				
			23 1000 - 1050	14,01	8,81%				
			24 1050 - 1100	5,44	3,42%				
			25 1100 - 1150	6,96	4,37%				
			26 1150 - 1200	6,89	4,33%				
			27 1200 - 1250	2,87	1,80%				
			28 1250 - 1300	3,77	2,37%				
			29 1300 - 1350	1,18	0,74%				
			30 1350 - 1400	3,10	1,95%				
			31 1400 - 1450	1,86	1,17%				
			32 1450 - 1500	0,42	0,26%				
			33 1500 - 1550	1,48	0,93%				
			34 1550 - 1600	0,85	0,54%				
			35 1600 - 1650	0,58	0,37%				
			36 1650 - 1700	0,67	0,42%				
			2025	15 600 - 650	23,81	14,97%			
			16 650 - 700	49,70	31,25%				
			17 700 - 750	16,97	10,67%				
			18 750 - 800	7,31	4,59%				
			19 800 - 850	12,22	7,68%				
			20 850 - 900	14,09	8,86%				
			21 900 - 950	6,17	3,88%				
			22 950 - 1000	6,15	3,87%				
			23 1000 - 1050	7,61	4,78%				
			24 1050 - 1100	3,08	1,93%				
			25 1100 - 1150	2,85	1,79%				
	26 1150 - 1200	1,78	1,12%						
	27 1200 - 1250	2,90	1,83%						
	28 1250 - 1300	0,87	0,55%						
	29 1300 - 1350	1,28	0,80%						
	30 1350 - 1400	1,05	0,66%						
	31 1400 - 1450	0,59	0,37%						
	32 1450 - 1500	0,67	0,42%						
	2030	13 500 - 550	15,86	9,97%					
	14 550 - 600	46,81	29,43%						
	15 600 - 650	26,86	16,89%						
	16 650 - 700	7,84	4,93%						
	17 700 - 750	11,24	7,07%						
	18 750 - 800	14,52	9,13%						
	19 800 - 850	7,41	4,66%						
	20 850 - 900	5,87	3,69%						
	21 900 - 950	7,86	4,94%						
	22 950 - 1000	3,76	2,36%						
	23 1000 - 1050	2,07	1,30%						
	24 1050 - 1100	2,20	1,39%						
	25 1100 - 1150	2,97	1,87%						
	26 1150 - 1200	1,49	0,93%						
	27 1200 - 1250	0,90	0,56%						
	28 1250 - 1300	0,74	0,47%						
	29 1300 - 1350	0,67	0,42%						
	2020	5 100 - 150	0,11	3,95%					
	6 150 - 200	0,10	3,65%						
	7 200 - 250	0,22	8,12%						
	8 250 - 300	0,53	19,73%						
	9 300 - 350	0,25	9,27%						
	H7140A	Overgangs- en trilvenen (trilvenen)	1214	ja	2018	5 100 - 150	0,11	3,95%	
						6 150 - 200	0,10	3,65%	
						7 200 - 250	0,22	8,12%	
						8 250 - 300	0,53	19,73%	
						9 300 - 350	0,25	9,27%	

61	Korenburgerveen	H7140A	Overgangs- en trilveren (trilveren)	1214	ja	2018	10 350 - 400	0,07	2,57%											
							11 400 - 450	0,72	27,07%											
							12 450 - 500	0,25	9,41%											
							15 600 - 650	0,43	16,23%											
							2020	5 100 - 150	0,20	7,60%										
								6 150 - 200	0,22	8,12%										
								7 200 - 250	0,41	15,47%										
								8 250 - 300	0,27	10,09%										
								9 300 - 350	0,16	6,00%										
								10 350 - 400	0,30	11,23%										
								11 400 - 450	0,67	25,25%										
								14 550 - 600	0,12	4,38%										
								15 600 - 650	0,32	11,85%										
								2025	2 naderende overbelasting	0,11	3,95%									
									3 0 - 50	0,31	11,77%									
							4 50 - 100		0,39	14,53%										
							5 100 - 150		0,29	11,03%										
							6 150 - 200		0,16	6,00%										
							7 200 - 250		0,30	11,23%										
							8 250 - 300		0,67	25,25%										
							11 400 - 450		0,43	16,23%										
							2030		1 geen overbelasting	0,20	7,60%									
									2 naderende overbelasting	0,60	22,66%									
									3 0 - 50	0,29	11,03%									
								4 50 - 100	0,16	6,00%										
								5 100 - 150	0,72	27,07%										
								6 150 - 200	0,25	9,41%										
								8 250 - 300	0,12	4,38%										
								9 300 - 350	0,32	11,85%										
								H7210	Galigaanmoerassen	1571	ja	2018	1 geen overbelasting	1,79	99,07%					
													7 200 - 250	0,02	0,93%					
													2020	1 geen overbelasting	1,79	99,07%				
							6 150 - 200							0,02	0,93%					
							3 0 - 50							0,02	0,93%					
							2030						1 geen overbelasting	1,81	100,00%					
													H91D0	Hoogveenbossen	1786	ja	2018	1 geen overbelasting	0,37	100,00%
																	2020	1 geen overbelasting	0,37	100,00%
							2025										1 geen overbelasting	0,37	100,00%	
							H91E0C						Vochtige alluviale bossen (beekbegeleidende bossen)	#####	ja	#####	2030	1 geen overbelasting	0,37	100,00%
																	1 geen overbelasting	12,85	44,24%	
								2 naderende overbelasting	3,62	12,49%										
								3 0 - 50	2,54	8,74%										
								4 50 - 100	0,34	1,16%										
								5 100 - 150	1,15	3,96%										
								6 150 - 200	4,34	14,93%										
								7 200 - 250	1,32	4,55%										
								8 250 - 300	0,89	3,07%										
9 300 - 350	0,46	1,59%																		
10 350 - 400	0,54	1,84%																		
11 400 - 450	1,00	3,44%																		
2020	1 geen overbelasting	14,36	49,42%																	
	2 naderende overbelasting	4,66	16,03%																	
	3 0 - 50	0,34	1,16%																	
	4 50 - 100	0,36	1,25%																	
	5 100 - 150	4,13	14,21%																	
	6 150 - 200	1,94	6,67%																	
	7 200 - 250	0,38	1,32%																	
	8 250 - 300	0,89	3,07%																	
	9 300 - 350	1,00	3,43%																	
	10 350 - 400	1,00	3,44%																	
	2025	1 geen overbelasting	21,30	73,33%																
2 naderende overbelasting		4,86	16,73%																	
3 0 - 50		0,89	3,07%																	
4 50 - 100		0,46	1,59%																	
5 100 - 150		0,54	1,84%																	
6 150 - 200		1,00	3,44%																	
2030		1 geen overbelasting	27,05	93,13%																
		2 naderende overbelasting	1,00	3,43%																
		3 0 - 50	1,00	3,44%																
ZGH7140A		Overgangs- en trilveren (trilveren)	1214	ja	2018	7 200 - 250	0,02	11,60%												
						8 250 - 300	0,18	87,87%												
	10 350 - 400					0,00	0,54%													
	2020					6 150 - 200	0,02	11,60%												
						7 200 - 250	0,18	87,87%												
						9 300 - 350	0,00	0,54%												
	2025					3 0 - 50	0,02	11,60%												
						4 50 - 100	0,18	87,87%												
						6 150 - 200	0,00	0,54%												
	2030					2 naderende overbelasting	0,20	99,46%												
						4 50 - 100	0,20	0,54%												
62		Willinks Weust	H4030	Droge heiden	1071	ja	2018	16 650 - 700	0,08	100,00%										
	15 600 - 650							0,08	100,00%											
	2020							12 450 - 500	0,08	100,00%										
	2030							10 350 - 400	0,08	100,00%										
	H5130							Jeneverbesstruwelen	1071	ja	2018	15 600 - 650	0,01	12,58%						
												17 700 - 750	0,04	32,18%						
												21 900 - 950	0,03	26,11%						
												22 950 - 1000	0,03	29,13%						
												2020	14 550 - 600	0,01	12,58%					
													16 650 - 700	0,04	32,18%					
													20 850 - 900	0,03	26,11%					
2025		21 900 - 950	0,03	29,13%																
		11 400 - 450	0,01	12,58%																
		13 500 - 550	0,04	32,18%																
		17 700 - 750	0,07	55,24%																
	2030	9 300 - 350	0,01	12,58%																
		11 400 - 450	0,04	32,18%																
		14 550 - 600	0,07	55,24%																
	H6230dkr	Helschrale graslanden, droog kalkrijk	857	ja	2018	16 650 - 700	0,03	9,81%												
						18 750 - 800	0,11	37,07%												
						21 900 - 950	0,07	25,77%												
						22 950 - 1000	0,01	3,59%												
23 1000 - 1050						0,06	20,26%													
2020						26 1150 - 1200	0,01	3,50%												
						16 650 - 700	0,03	9,81%												
						18 750 - 800	0,11	37,07%												
2025						20 850 - 900	0,07	25,77%												
						21 900 - 950	0,01	3,59%												
						22 950 - 1000	0,06	20,26%												
	25 1100 - 1150	0,01	3,50%																	
	2030	13 500 - 550	0,03	9,81%																
		15 600 - 650	0,11	37,07%																
		17 700 - 750	0,07	25,77%																
		18 750 - 800	0,01	3,59%																
		19 800 - 850	0,06	20,26%																
		21 900 - 950	0,01	2,53%																
		22 950 - 1000	0,00	0,97%																
11 400 - 450		0,03	9,81%																	
12 450 - 500		0,11	37,07%																	
14 550 - 600		0,06	22,77%																	
H6230vka		Helschrale graslanden, vochtig kalkarm	714	ja	2018	15 600 - 650	0,02	6,60%												
	16 650 - 700					0,06	20,26%													
	18 750 - 800					0,01	2,53%													
	19 800 - 850					0,00	0,97%													
	22 950 - 1000					0,12	16,68%													
	25 1100 - 1150					0,26	37,56%													
	29 1300 - 1350					0,32	45,76%													

62	Willinks Weust	H6230vka	Heischrale graslanden, vochtig kalkarm	714	ja	2020	21 900 - 950	0,12	16,68%
							24 1050 - 1100	0,26	37,56%
							28 1250 - 1300	0,32	45,76%
						2025	18 750 - 800	0,12	16,68%
							21 900 - 950	0,26	37,56%
						2030	24 1050 - 1100	0,32	45,76%
							16 650 - 700	0,12	16,68%
							18 750 - 800	0,26	37,56%
							21 900 - 950	0,32	45,76%
		H6410	Blauwgraslanden	1071	ja	2018	14 550 - 600	0,02	3,98%
							15 600 - 650	0,00	0,46%
							17 700 - 750	0,14	23,39%
							21 900 - 950	0,09	14,76%
							22 950 - 1000	0,34	57,41%
						2020	13 500 - 550	0,02	3,98%
							14 550 - 600	0,00	0,46%
							16 650 - 700	0,08	13,31%
							17 700 - 750	0,06	10,08%
							20 850 - 900	0,09	14,76%
							21 900 - 950	0,34	57,41%
						2025	10 350 - 400	0,02	3,98%
							11 400 - 450	0,00	0,46%
							13 500 - 550	0,08	13,31%
							14 550 - 600	0,06	10,08%
							17 700 - 750	0,43	72,16%
						2030	8 250 - 300	0,02	3,98%
							9 300 - 350	0,00	0,46%
							11 400 - 450	0,14	23,39%
							14 550 - 600	0,43	72,16%
		H9120	Beuken-eikenbossen met hulst	1429	ja	2018	3 0 - 50	0,06	4,34%
							5 100 - 150	0,18	12,76%
							6 150 - 200	0,14	9,59%
							7 200 - 250	0,05	3,84%
							8 250 - 300	0,20	14,39%
							10 350 - 400	0,37	26,38%
							11 400 - 450	0,31	21,98%
							13 500 - 550	0,03	1,91%
							15 600 - 650	0,03	1,88%
							17 700 - 750	0,04	2,93%
						2020	2 naderende overbelasting	0,06	4,34%
							4 50 - 100	0,18	12,76%
							5 100 - 150	0,03	2,23%
							6 150 - 200	0,16	11,21%
							8 250 - 300	0,20	14,39%
							9 300 - 350	0,08	5,39%
							10 350 - 400	0,58	40,90%
							11 400 - 450	0,03	2,08%
							12 450 - 500	0,03	1,91%
							14 550 - 600	0,03	1,88%
							16 650 - 700	0,04	2,93%
						2025	1 geen overbelasting	0,23	16,17%
							2 naderende overbelasting	0,04	3,16%
							3 0 - 50	0,10	7,36%
							4 50 - 100	0,05	3,84%
							5 100 - 150	0,20	14,39%
							6 150 - 200	0,08	5,39%
							7 200 - 250	0,61	42,97%
							8 250 - 300	0,03	1,88%
							9 300 - 350	0,00	0,03%
							11 400 - 450	0,03	1,88%
							13 500 - 550	0,04	2,93%
						2030	1 geen overbelasting	0,38	26,69%
							2 naderende overbelasting	0,26	18,24%
							3 0 - 50	0,01	0,39%
							4 50 - 100	0,55	38,83%
							5 100 - 150	0,13	9,14%
							6 150 - 200	0,03	1,91%
							8 250 - 300	0,03	1,88%
							9 300 - 350	0,04	2,93%
		H9160A	Eiken-haagbeukenbossen (hogere zandgronden)	1429	ja	2018	3 0 - 50	0,05	0,49%
							4 50 - 100	0,02	0,17%
							5 100 - 150	0,14	1,31%
							6 150 - 200	0,40	3,88%
							7 200 - 250	0,59	5,64%
							8 250 - 300	0,44	4,19%
							9 300 - 350	0,06	0,61%
							10 350 - 400	2,15	20,70%
							11 400 - 450	1,85	17,76%
							13 500 - 550	0,40	3,82%
							14 550 - 600	1,89	18,20%
							15 600 - 650	0,92	8,84%
							16 650 - 700	0,77	7,40%
							17 700 - 750	0,63	6,02%
							18 750 - 800	0,10	0,97%
						2020	2 naderende overbelasting	0,05	0,49%
							3 0 - 50	0,02	0,17%
							4 50 - 100	0,14	1,31%
							5 100 - 150	0,40	3,82%
							6 150 - 200	0,10	0,95%
							7 200 - 250	0,83	8,24%
							8 250 - 300	0,06	0,61%
							9 300 - 350	1,25	13,01%
							10 350 - 400	1,68	16,17%
							11 400 - 450	0,97	9,29%
							12 450 - 500	0,40	3,82%
							13 500 - 550	0,83	8,00%
							14 550 - 600	1,98	19,04%
							15 600 - 650	0,77	7,40%
							16 650 - 700	0,63	6,02%
							17 700 - 750	0,10	0,97%
						2025	1 geen overbelasting	0,12	1,13%
							2 naderende overbelasting	0,48	4,66%
							3 0 - 50	0,09	0,90%
							4 50 - 100	0,94	8,99%
							5 100 - 150	0,06	0,61%
							6 150 - 200	1,25	13,01%
							7 200 - 250	2,55	24,47%
							8 250 - 300	0,24	2,30%
							9 300 - 350	1,02	9,84%
							10 350 - 400	1,13	10,87%
							11 400 - 450	1,65	15,87%
							12 450 - 500	0,04	0,37%
							13 500 - 550	0,63	6,02%
							14 550 - 600	0,10	0,97%
						2030	1 geen overbelasting	0,70	6,69%
							2 naderende overbelasting	0,94	8,99%
							3 0 - 50	0,25	2,36%
							4 50 - 100	2,50	24,04%
							5 100 - 150	1,32	12,67%
							6 150 - 200	1,16	11,15%
							7 200 - 250	1,13	10,87%
							8 250 - 300	1,65	15,87%
							9 300 - 350	0,67	6,39%
							11 400 - 450	0,10	0,97%
		H91EOC	Vochtige alluviale bossen (beekbegeleidende bossen)	#####	ja	#####	1 geen overbelasting	0,24	15,50%
							2 naderende overbelasting	0,34	21,36%
							4 50 - 100	0,23	14,61%
							5 100 - 150	0,36	22,66%

64	Wooldse Veen	H7110A	Actieve hoogvenen (hoogveenlandschap)	500	ja	2020	17 700 - 750	0,07	28,58%	
							18 750 - 800	0,06	23,22%	
							19 800 - 850	0,12	48,20%	
							2025	14 550 - 600	0,07	28,58%
							15 600 - 650	0,06	23,22%	
							2030	16 650 - 700	0,12	48,20%
							12 450 - 500	0,07	28,58%	
							13 500 - 550	0,06	23,22%	
							14 550 - 600	0,12	48,20%	
							17 700 - 750	1,19	3,69%	
							18 750 - 800	5,89	17,83%	
							19 800 - 850	5,64	17,06%	
							20 850 - 900	1,21	3,65%	
							21 900 - 950	5,08	15,37%	
		22 950 - 1000	2,13	6,44%						
		23 1000 - 1050	3,22	9,75%						
		24 1050 - 1100	2,12	6,40%						
		25 1100 - 1150	1,10	3,32%						
		26 1150 - 1200	1,03	3,12%						
		27 1200 - 1250	2,10	6,36%						
		28 1250 - 1300	0,98	2,97%						
		29 1300 - 1350	0,45	1,36%						
		30 1350 - 1400	0,79	2,38%						
		31 1400 - 1450	0,12	0,36%						
		32 1450 - 1500	0,01	0,02%						
		2020	17 700 - 750	3,47	10,50%					
		18 750 - 800	8,39	25,39%						
		19 800 - 850	2,06	6,24%						
		20 850 - 900	4,08	12,25%						
		21 900 - 950	1,16	3,50%						
		22 950 - 1000	5,19	15,72%						
		23 1000 - 1050	1,07	3,22%						
		24 1050 - 1100	2,15	6,50%						
		25 1100 - 1150	0,94	2,83%						
		26 1150 - 1200	2,19	6,64%						
		27 1200 - 1250	0,98	2,97%						
		28 1250 - 1300	0,45	1,36%						
		29 1300 - 1350	0,46	1,38%						
		30 1350 - 1400	0,45	1,37%						
		31 1400 - 1450	0,01	0,02%						
		2025	14 550 - 600	3,47	10,50%					
		15 600 - 650	8,39	25,39%						
		16 650 - 700	2,06	6,24%						
		17 700 - 750	5,08	15,37%						
		18 750 - 800	0,18	0,56%						
		19 800 - 850	5,17	15,64%						
		20 850 - 900	2,07	6,25%						
21 900 - 950	1,15	3,47%								
22 950 - 1000	1,99	6,02%								
23 1000 - 1050	1,14	3,45%								
24 1050 - 1100	0,98	2,97%								
25 1100 - 1150	0,45	1,36%								
26 1150 - 1200	0,91	2,75%								
27 1200 - 1250	0,01	0,02%								
2030	12 450 - 500	5,14	15,55%							
13 500 - 550	6,72	20,35%								
14 550 - 600	3,00	9,09%								
15 600 - 650	4,30	13,00%								
16 650 - 700	3,97	12,00%								
17 700 - 750	2,94	8,90%								
18 750 - 800	0,41	1,23%								
19 800 - 850	1,10	3,32%								
20 850 - 900	3,13	9,48%								
21 900 - 950	0,98	2,97%								
22 950 - 1000	0,45	1,36%								
23 1000 - 1050	0,91	2,75%								
24 1050 - 1100	0,01	0,02%								
65	Binnenveld	H6410	Blauwgraslanden	1071	ja	2018	5 100 - 150	0,05	0,81%	
6 150 - 200							2,96	51,07%		
7 200 - 250							1,85	31,94%		
8 250 - 300							0,77	13,34%		
9 300 - 350							0,00	0,05%		
11 400 - 450							0,16	2,78%		
14 550 - 600							0,00	0,03%		
2020							4 50 - 100	0,05	0,81%	
5 100 - 150							2,21	38,11%		
6 150 - 200							2,60	44,90%		
7 200 - 250							0,77	13,34%		
9 300 - 350							0,00	0,05%		
10 350 - 400							0,16	2,78%		
13 500 - 550							0,00	0,01%		
2025		2 naderende overbelasting	0,18	3,05%						
3 0 - 50		4,46	77,07%							
4 50 - 100		0,53	9,11%							
5 100 - 150		0,46	7,93%							
6 150 - 200		0,00	0,05%							
7 200 - 250		0,16	2,78%							
10 350 - 400		0,00	0,01%							
2030		1 geen overbelasting	0,18	3,05%						
2 naderende overbelasting		4,68	80,77%							
3 0 - 50		0,77	13,34%							
4 50 - 100		0,00	0,05%							
5 100 - 150		0,16	2,78%							
9 300 - 350		0,00	0,01%							
2 naderende overbelasting		0,69	14,83%							
3 0 - 50		2,21	47,55%							
4 50 - 100		0,68	14,59%							
5 100 - 150		0,64	13,69%							
6 150 - 200		0,00	0,05%							
8 250 - 300		0,03	0,63%							
18 750 - 800		0,40	8,66%							
2020		1 geen overbelasting	0,06	1,36%						
2 naderende overbelasting		2,40	51,61%							
3 0 - 50		1,03	22,15%							
4 50 - 100		0,72	15,54%							
5 100 - 150		0,00	0,05%							
7 200 - 250		0,03	0,63%							
17 700 - 750		0,40	8,66%							
2025		1 geen overbelasting	3,61	77,44%						
2 naderende overbelasting		0,62	13,27%							
4 50 - 100		0,03	0,63%							
13 500 - 550		0,40	8,66%							
2030		1 geen overbelasting	4,22	90,71%						
3 0 - 50		0,03	0,63%							
11 400 - 450	0,40	8,66%								
13 500 - 550	0,03	8,09%								
15 600 - 650	0,01	1,82%								
16 650 - 700	0,18	46,90%								
17 700 - 750	0,08	21,32%								
19 800 - 850	0,08	21,87%								
2020	12 450 - 500	0,02	4,37%							
13 500 - 550	0,01	3,72%								
14 550 - 600	0,01	1,82%								
15 600 - 650	0,18	46,83%								
16 650 - 700	0,08	21,39%								
18 750 - 800	0,08	21,87%								
2025	9 300 - 350	0,02	4,37%							
10 350 - 400	0,01	3,72%								
12 450 - 500	0,18	48,65%								
H7140A	Overgangs- en trilvenen (trilvenen)	1214	ja	2018	2 naderende overbelasting	0,69	14,83%			
3 0 - 50					2,21	47,55%				
4 50 - 100					0,68	14,59%				
5 100 - 150					0,64	13,69%				
6 150 - 200					0,00	0,05%				
8 250 - 300					0,03	0,63%				
18 750 - 800					0,40	8,66%				
2020					1 geen overbelasting	0,06	1,36%			
2 naderende overbelasting					2,40	51,61%				
3 0 - 50					1,03	22,15%				
4 50 - 100					0,72	15,54%				
5 100 - 150					0,00	0,05%				
7 200 - 250					0,03	0,63%				
17 700 - 750					0,40	8,66%				
2025	1 geen overbelasting	3,61	77,44%							
2 naderende overbelasting	0,62	13,27%								
4 50 - 100	0,03	0,63%								
13 500 - 550	0,40	8,66%								
2030	1 geen overbelasting	4,22	90,71%							
3 0 - 50	0,03	0,63%								
11 400 - 450	0,40	8,66%								
13 500 - 550	0,03	8,09%								
15 600 - 650	0,01	1,82%								
16 650 - 700	0,18	46,90%								
17 700 - 750	0,08	21,32%								
19 800 - 850	0,08	21,87%								
2020	12 450 - 500	0,02	4,37%							
13 500 - 550	0,01	3,72%								
14 550 - 600	0,01	1,82%								
15 600 - 650	0,18	46,83%								
16 650 - 700	0,08	21,39%								
18 750 - 800	0,08	21,87%								
2025	9 300 - 350	0,02	4,37%							
10 350 - 400	0,01	3,72%								
12 450 - 500	0,18	48,65%								

65	Binnenveld	H7140B	Overgangs- en trilvenen (veenmosrietlanden)	714	ja	2025	13 500 - 550	0,08	21,39%	
							15 600 - 650	0,08	21,87%	
							8 250 - 300	0,02	4,37%	
							9 300 - 350	0,01	3,72%	
							10 350 - 400	0,01	1,82%	
							11 400 - 450	0,18	46,90%	
							12 450 - 500	0,08	21,32%	
							14 550 - 600	0,08	21,87%	
							14 550 - 600	0,01	100,00%	
							13 500 - 550	0,01	100,00%	
							10 350 - 400	0,01	52,91%	
							11 400 - 450	0,01	47,09%	
							9 300 - 350	0,01	100,00%	
							5 100 - 150	0,02	0,16%	
6 150 - 200	1,14	9,78%								
7 200 - 250	4,96	42,60%								
8 250 - 300	2,92	25,03%								
9 300 - 350	1,09	9,32%								
10 350 - 400	0,11	0,96%								
11 400 - 450	1,15	9,88%								
12 450 - 500	0,08	0,65%								
13 500 - 550	0,09	0,80%								
15 600 - 650	0,07	0,61%								
16 650 - 700	0,01	0,05%								
17 700 - 750	0,02	0,15%								
4 50 - 100	0,02	0,16%								
5 100 - 150	0,83	7,14%								
6 150 - 200	2,89	24,82%								
7 200 - 250	5,19	44,59%								
8 250 - 300	1,19	10,19%								
9 300 - 350	0,11	0,96%								
10 350 - 400	1,15	9,88%								
11 400 - 450	0,08	0,65%								
12 450 - 500	0,09	0,80%								
14 550 - 600	0,07	0,61%								
15 600 - 650	0,02	0,21%								
2025	2 naderende overbelasting	0,13	1,10%							
3 0 - 50	2,85	24,47%								
4 50 - 100	5,46	46,83%								
5 100 - 150	1,66	14,21%								
6 150 - 200	0,12	0,99%								
7 200 - 250	1,18	10,14%								
8 250 - 300	0,00	0,03%								
9 300 - 350	0,16	1,42%								
11 400 - 450	0,07	0,61%								
12 450 - 500	0,01	0,05%								
13 500 - 550	0,02	0,15%								
2030	1 geen overbelasting	0,13	1,10%							
2 naderende overbelasting	4,96	42,55%								
3 0 - 50	4,43	38,04%								
4 50 - 100	0,61	5,21%								
5 100 - 150	0,76	6,53%								
6 150 - 200	0,50	4,31%								
7 200 - 250	0,16	1,35%								
8 250 - 300	0,01	0,10%								
10 350 - 400	0,08	0,66%								
11 400 - 450	0,02	0,15%								
3 0 - 50	0,02	0,182%								
4 50 - 100	0,26	2,74%								
5 100 - 150	0,15	1,789%								
6 150 - 200	0,18	2,071%								
8 250 - 300	0,25	2,850%								
9 300 - 350	0,00	0,37%								
10 350 - 400	0,01	0,98%								
2020	2 naderende overbelasting	0,02	1,82%							
3 0 - 50	0,26	2,974%								
4 50 - 100	0,12	13,60%								
5 100 - 150	0,21	25,00%								
7 200 - 250	0,25	28,50%								
8 250 - 300	0,00	0,37%								
9 300 - 350	0,01	0,98%								
2025	1 geen overbelasting	0,27	31,55%							
2 naderende overbelasting	0,33	38,60%								
4 50 - 100	0,25	28,50%								
5 100 - 150	0,00	0,37%								
6 150 - 200	0,01	0,98%								
2030	1 geen overbelasting	0,60	70,15%							
2 naderende overbelasting	0,05	6,33%								
3 0 - 50	0,19	22,17%								
4 50 - 100	0,00	0,37%								
5 100 - 150	0,01	0,98%								
6 150 - 200	0,07	100,00%								
5 100 - 150	0,07	100,00%								
2025	3 0 - 50	0,07	100,00%							
2030	2 naderende overbelasting	0,07	100,00%							
H7230	Kalkmoerassen	1143	ja	2018	6 150 - 200	0,07	100,00%			
				2020	5 100 - 150	0,07	100,00%			
				2025	3 0 - 50	0,07	100,00%			
				2030	2 naderende overbelasting	0,07	100,00%			
	H91E0C	Vochtige alluviale bossen (beekbegeleidende bossen)	#####	ja	#####	1 geen overbelasting	0,65	100,00%		
				2020	1 geen overbelasting	0,65	100,00%			
				2025	1 geen overbelasting	0,65	100,00%			
				2030	1 geen overbelasting	0,65	100,00%			
70	Lingegebied & Diefdijk-Zuid	H3150	Meren met krabbenscheer en fonteinkruiden, buiten	2143	ja	2018	1 geen overbelasting	0,07	100,00%	
							2020	1 geen overbelasting	0,07	100,00%
							2025	1 geen overbelasting	0,07	100,00%
							2030	1 geen overbelasting	0,07	100,00%
							2018	1 geen overbelasting	0,01	100,00%
							2020	1 geen overbelasting	0,01	100,00%
							2025	1 geen overbelasting	0,01	100,00%
							2030	1 geen overbelasting	0,01	100,00%
							2018	1 geen overbelasting	0,01	100,00%
							2020	1 geen overbelasting	0,01	100,00%
							2025	1 geen overbelasting	0,01	100,00%
							2030	1 geen overbelasting	0,01	100,00%
							2018	1 geen overbelasting	1,06	11,55%
				3 0 - 50	0,40	4,41%				
				4 50 - 100	0,63	6,83%				
				5 100 - 150	2,77	30,24%				
				6 150 - 200	0,24	2,66%				
				7 200 - 250	0,51	5,54%				
				8 250 - 300	0,77	8,44%				
				9 300 - 350	0,58	6,28%				
				10 350 - 400	0,34	3,76%				
				11 400 - 450	0,23	2,55%				
				12 450 - 500	0,25	2,78%				
				13 500 - 550	0,02	0,20%				
				15 600 - 650	0,03	0,30%				
				17 700 - 750	0,28	3,09%				
				19 800 - 850	0,51	5,60%				
				20 850 - 900	0,00	0,01%				
				2020	1 geen overbelasting	1,51	16,52%			
				2 naderende overbelasting	1,09	11,89%				
				3 0 - 50	1,61	17,63%				
				4 50 - 100	1,22	13,37%				
				5 100 - 150	0,65	7,06%				
				6 150 - 200	0,82	8,97%				
				7 200 - 250	0,45	4,95%				
				8 250 - 300	0,47	5,09%				
				9 300 - 350	0,23	2,55%				
				10 350 - 400	0,25	2,78%				
				11 400 - 450	0,02	0,20%				
				12 450 - 500	0,03	0,30%				
				13 500 - 550	0,00	0,00%				

70	Lingegebied & Diefdijk-Zuid	H6510A	Glanshaver- en vossenstaarthoollanden (glanshaver)	1429	ja	2020	16 650 - 700	0,28	3,09%
							17 700 - 750	0,38	4,19%
							18 750 - 800	0,13	1,42%
						2025	1 geen overbelasting	2,60	28,43%
							2 naderende overbelasting	2,78	30,37%
							3 0 - 50	0,24	2,66%
							4 50 - 100	1,06	11,60%
							5 100 - 150	0,41	4,49%
							6 150 - 200	0,60	6,53%
							7 200 - 250	0,13	1,40%
							8 250 - 300	0,49	5,33%
							9 300 - 350	0,02	0,20%
							11 400 - 450	0,03	0,30%
							12 450 - 500	0,00	0,00%
							13 500 - 550	0,28	3,09%
							15 600 - 650	0,45	4,93%
							16 650 - 700	0,06	0,68%
						2030	1 geen overbelasting	5,38	58,80%
							2 naderende overbelasting	0,69	7,58%
							3 0 - 50	0,83	9,06%
							4 50 - 100	0,45	4,96%
							5 100 - 150	0,46	5,08%
							6 150 - 200	0,23	2,55%
							7 200 - 250	0,25	2,78%
							8 250 - 300	0,02	0,20%
							10 350 - 400	0,03	0,30%
							11 400 - 450	0,00	0,00%
							12 450 - 500	0,28	3,09%
							14 550 - 600	0,51	5,61%
		H6510B	Glanshaver- en vossenstaarthoollanden (grote vossenstaart)	#####	ja	#####	1 geen overbelasting	3,80	71,92%
							2 naderende overbelasting	0,13	2,50%
							3 0 - 50	0,34	6,42%
							4 50 - 100	0,24	4,46%
							5 100 - 150	0,26	4,86%
							6 150 - 200	0,20	3,72%
							14 550 - 600	0,01	0,26%
							19 800 - 850	0,31	5,86%
						2020	1 geen overbelasting	3,93	74,42%
							2 naderende overbelasting	0,57	10,88%
							3 0 - 50	0,26	4,86%
							5 100 - 150	0,20	3,72%
							13 500 - 550	0,01	0,26%
							17 700 - 750	0,24	4,46%
							18 750 - 800	0,07	1,40%
						2025	1 geen overbelasting	4,51	85,30%
							2 naderende overbelasting	0,26	4,86%
							3 0 - 50	0,20	3,72%
							11 400 - 450	0,01	0,26%
							15 600 - 650	0,31	5,86%
						2030	1 geen overbelasting	4,76	90,16%
							2 naderende overbelasting	0,20	3,72%
							9 300 - 350	0,01	0,26%
							14 550 - 600	0,31	5,86%
		H7230	Kalkmoerassen	1143	ja	2018	12 450 - 500	0,33	24,22%
							13 500 - 550	0,87	65,05%
							14 550 - 600	0,01	0,43%
							15 600 - 650	0,14	10,30%
						2020	10 350 - 400	0,33	24,22%
							11 400 - 450	0,87	65,05%
							12 450 - 500	0,01	0,43%
							13 500 - 550	0,14	10,30%
							9 300 - 350	0,99	73,52%
							10 350 - 400	0,22	16,18%
							11 400 - 450	0,14	10,30%
						2030	7 200 - 250	0,33	24,22%
							8 250 - 300	0,87	65,05%
							9 300 - 350	0,01	0,43%
							10 350 - 400	0,14	10,30%
		H91E0B	Vochtige alluviale bossen (essen-lepenbossen)	2000	ja	2018	1 geen overbelasting	6,04	86,74%
							2 naderende overbelasting	0,33	4,70%
							3 0 - 50	0,17	2,42%
							5 100 - 150	0,10	1,42%
							6 150 - 200	0,20	2,84%
							9 300 - 350	0,12	1,76%
							16 650 - 700	0,01	0,11%
						2020	1 geen overbelasting	6,37	91,44%
							2 naderende overbelasting	0,17	2,42%
							3 0 - 50	0,10	1,42%
							4 50 - 100	0,18	2,58%
							5 100 - 150	0,02	0,26%
							7 200 - 250	0,05	0,76%
							8 250 - 300	0,07	1,00%
							14 550 - 600	0,01	0,11%
						2025	1 geen overbelasting	6,53	93,87%
							2 naderende overbelasting	0,30	4,26%
							4 50 - 100	0,07	1,00%
							5 100 - 150	0,05	0,76%
							12 450 - 500	0,01	0,11%
						2030	1 geen overbelasting	6,83	98,13%
							2 naderende overbelasting	0,07	1,00%
							3 0 - 50	0,05	0,76%
							10 350 - 400	0,01	0,11%
		H91E0C	Vochtige alluviale bossen (beekbegeleidende bossen)	#####	ja	#####	1 geen overbelasting	28,11	47,20%
							2 naderende overbelasting	5,36	9,01%
							3 0 - 50	6,41	10,77%
							4 50 - 100	6,57	11,04%
							5 100 - 150	3,01	5,05%
							6 150 - 200	2,30	3,87%
							7 200 - 250	1,55	2,60%
							8 250 - 300	1,10	1,85%
							9 300 - 350	2,56	4,30%
							10 350 - 400	1,60	2,68%
							11 400 - 450	0,92	1,55%
							13 500 - 550	0,05	0,08%
						2020	1 geen overbelasting	37,67	60,26%
							2 naderende overbelasting	7,55	12,68%
							3 0 - 50	4,48	7,52%
							4 50 - 100	2,52	4,22%
							5 100 - 150	1,90	3,20%
							6 150 - 200	2,59	4,35%
							7 200 - 250	1,09	1,84%
							8 250 - 300	0,78	1,30%
							9 300 - 350	0,81	1,36%
							10 350 - 400	0,12	0,19%
							11 400 - 450	0,05	0,08%
						2025	1 geen overbelasting	48,79	81,94%
							2 naderende overbelasting	2,75	4,62%
							3 0 - 50	1,77	2,97%
							4 50 - 100	1,10	1,85%
							5 100 - 150	2,56	4,30%
							6 150 - 200	1,60	2,68%
							7 200 - 250	0,92	1,55%
							9 300 - 350	0,05	0,08%
						2030	1 geen overbelasting	51,55	86,56%
							2 naderende overbelasting	2,87	4,81%
							3 0 - 50	1,47	2,46%
							4 50 - 100	1,99	3,35%

70	Lingegebied & Diefdijk-Zuid	H91E0C	Vochtige alluviale bossen (beekbegeleidende	1857	ja	2030			
							5 100 - 150	0,82	1,37%
							6 150 - 200	0,81	1,36%
							7 200 - 250	0,05	0,08%
		H9999:70	Habitatype onbekend/onzeker KDW op basis meest kritische relevante type (H7230).	#####	ja	#####	5 100 - 150	0,18	7,06%
							6 150 - 200	0,10	3,86%
							8 250 - 300	0,36	13,68%
							9 300 - 350	0,06	2,35%
							10 350 - 400	0,25	9,54%
							11 400 - 450	0,08	3,12%
							12 450 - 500	0,11	4,27%
							13 500 - 550	0,08	3,23%
							14 550 - 600	0,23	8,87%
							15 600 - 650	0,14	5,50%
							16 650 - 700	0,00	0,07%
							17 700 - 750	0,04	1,42%
							18 750 - 800	0,01	0,29%
							19 800 - 850	0,05	2,09%
							21 900 - 950	0,12	4,72%
							23 1000 - 1050	0,26	10,05%
							25 1100 - 1150	0,24	9,43%
							26 1150 - 1200	0,27	10,45%
						2020	4 50 - 100	0,18	7,06%
							5 100 - 150	0,10	3,86%
							6 150 - 200	0,26	10,00%
							7 200 - 250	0,10	3,76%
							8 250 - 300	0,10	3,97%
							9 300 - 350	0,24	9,43%
							10 350 - 400	0,15	5,64%
							11 400 - 450	0,09	3,41%
							12 450 - 500	0,04	1,60%
							13 500 - 550	0,33	12,78%
							14 550 - 600	0,01	0,29%
							15 600 - 650	0,03	1,24%
							16 650 - 700	0,01	0,25%
							17 700 - 750	0,00	0,19%
							18 750 - 800	0,05	1,90%
							19 800 - 850	0,12	4,72%
							20 850 - 900	0,25	9,67%
							21 900 - 950	0,01	0,23%
							22 950 - 1000	0,25	9,57%
							23 1000 - 1050	0,27	10,45%
						2025	3 0 - 50	0,18	7,06%
							4 50 - 100	0,10	3,86%
							5 100 - 150	0,31	12,11%
							6 150 - 200	0,07	2,51%
							7 200 - 250	0,28	10,76%
							8 250 - 300	0,09	3,31%
							9 300 - 350	0,19	7,47%
							10 350 - 400	0,01	0,39%
							11 400 - 450	0,22	8,51%
							12 450 - 500	0,14	5,57%
							13 500 - 550	0,01	0,29%
							14 550 - 600	0,04	1,42%
							16 650 - 700	0,05	2,09%
							18 750 - 800	0,12	4,72%
							19 800 - 850	0,26	10,05%
							21 900 - 950	0,52	19,87%
						2030	2 naderende overbelasting	0,18	7,06%
							3 0 - 50	0,10	3,95%
							4 50 - 100	0,36	13,67%
							5 100 - 150	0,07	2,56%
							6 150 - 200	0,25	9,44%
							7 200 - 250	0,18	6,96%
							8 250 - 300	0,09	3,48%
							9 300 - 350	0,01	0,36%
							10 350 - 400	0,22	8,51%
							11 400 - 450	0,14	5,57%
							12 450 - 500	0,04	1,46%
							13 500 - 550	0,01	0,25%
							14 550 - 600	0,05	1,90%
							15 600 - 650	0,00	0,19%
							16 650 - 700	0,12	4,72%
							17 700 - 750	0,26	9,91%
							18 750 - 800	0,00	0,14%
							19 800 - 850	0,24	9,43%
							20 850 - 900	0,27	10,45%
	ZGH3150	Meren met krabbenscheer en fonteinkruiden, buiten	2143	ja	2018		1 geen overbelasting	0,02	100,00%
					2020		1 geen overbelasting	0,02	100,00%
					2025		1 geen overbelasting	0,02	100,00%
					2030		1 geen overbelasting	0,02	100,00%
	ZGH6510A	Glanshaver- en vossenstaartheuvelen (glanshaver)	#####	ja	#####		1 geen overbelasting	2,68	6,88%
							2 naderende overbelasting	4,90	12,55%
							3 0 - 50	5,10	13,06%
							4 50 - 100	3,11	7,98%
							5 100 - 150	4,29	10,98%
							6 150 - 200	4,00	10,24%
							7 200 - 250	2,60	6,66%
							8 250 - 300	2,14	5,47%
							9 300 - 350	2,36	6,04%
							10 350 - 400	1,14	2,91%
							11 400 - 450	1,78	4,56%
							12 450 - 500	2,14	5,49%
							13 500 - 550	1,15	2,95%
							14 550 - 600	0,22	0,55%
							15 600 - 650	1,04	2,66%
							16 650 - 700	0,09	0,24%
							17 700 - 750	0,11	0,28%
							19 800 - 850	0,01	0,02%
							20 850 - 900	0,12	0,32%
							22 950 - 1000	0,00	0,00%
							23 1000 - 1050	0,00	0,00%
							30 1350 - 1400	0,06	0,16%
					2020		1 geen overbelasting	7,36	18,85%
							2 naderende overbelasting	6,55	16,80%
							3 0 - 50	3,93	10,08%
							4 50 - 100	4,90	12,56%
							5 100 - 150	3,25	8,33%
							6 150 - 200	2,15	5,50%
							7 200 - 250	2,05	5,24%
							8 250 - 300	1,14	2,93%
							9 300 - 350	1,79	4,59%
							10 350 - 400	2,66	6,83%
							11 400 - 450	1,25	3,20%
							12 450 - 500	1,06	2,70%
							13 500 - 550	0,46	1,18%
							14 550 - 600	0,07	0,18%
							15 600 - 650	0,20	0,51%
							17 700 - 750	0,01	0,02%
							18 750 - 800	0,07	0,19%
							19 800 - 850	0,05	0,13%
							20 850 - 900	0,00	0,00%
							24 1050 - 1100	0,00	0,00%
							29 1300 - 1350	0,06	0,16%
					2025		1 geen overbelasting	14,12	36,18%
							2 naderende overbelasting	7,46	19,11%
							3 0 - 50	3,06	7,83%
							4 50 - 100	2,93	7,52%

70	Lingegebied & Diefdijk-Zuid	ZGH6510A	Glanshaver- en vossenstaartheuilen (glanshaver)	1429	ja	2025	5 100 - 150	1,88	4,82%		
							6 150 - 200	2,00	5,13%		
							7 200 - 250	1,98	5,07%		
							8 250 - 300	2,27	5,83%		
							9 300 - 350	1,39	3,57%		
							10 350 - 400	0,41	1,05%		
							11 400 - 450	0,73	1,88%		
							12 450 - 500	0,48	1,23%		
							13 500 - 550	0,11	0,28%		
							16 650 - 700	0,08	0,21%		
							17 700 - 750	0,05	0,13%		
							18 750 - 800	0,00	0,00%		
							19 800 - 850	0,00	0,00%		
							25 1100 - 1150	0,06	0,16%		
						2030	1 geen overbelasting	20,71	53,08%		
							2 naderende overbelasting	4,82	12,34%		
							3 0 - 50	2,76	7,07%		
							4 50 - 100	2,11	5,40%		
							5 100 - 150	1,53	3,91%		
							6 150 - 200	2,11	5,40%		
							7 200 - 250	2,07	5,32%		
							8 250 - 300	1,18	3,03%		
							9 300 - 350	0,61	1,56%		
							10 350 - 400	0,73	1,87%		
							11 400 - 450	0,09	0,24%		
							12 450 - 500	0,11	0,28%		
							14 550 - 600	0,01	0,02%		
							15 600 - 650	0,12	0,32%		
							17 700 - 750	0,00	0,00%		
							23 1000 - 1050	0,06	0,16%		
				ZGH6510B	Glanshaver- en vossenstaartheuilen (grote vossenstaart)	#####	ja	#####	2 naderende overbelasting	0,29	11,38%
									4 50 - 100	0,51	20,30%
									5 100 - 150	1,03	40,69%
									6 150 - 200	0,16	6,38%
									8 250 - 300	0,52	20,52%
									10 350 - 400	0,02	0,72%
							2020	1 geen overbelasting	0,29	11,38%	
									3 0 - 50	1,54	61,00%
									4 50 - 100	0,16	6,38%
									6 150 - 200	0,52	20,52%
									8 250 - 300	0,02	0,72%
							2025	1 geen overbelasting	0,29	11,38%	
									2 naderende overbelasting	1,54	61,00%
									3 0 - 50	0,16	6,38%
									5 100 - 150	0,52	20,52%
									7 200 - 250	0,02	0,72%
							2030	1 geen overbelasting	1,83	72,38%	
							2 naderende overbelasting	0,16	6,38%		
							4 50 - 100	0,52	20,52%		
							6 150 - 200	0,02	0,72%		
		ZGH91E0B	Vochtige alluviale bossen (essen-lepenbossen)	2000	ja	2018	1 geen overbelasting	0,02	53,79%		
							8 250 - 300	0,01	46,21%		
					2020	1 geen overbelasting	0,02	53,79%			
							7 200 - 250	0,01	46,21%		
					2025	1 geen overbelasting	0,02	53,79%			
							4 50 - 100	0,01	46,21%		
					2030	1 geen overbelasting	0,02	53,79%			
							3 0 - 50	0,01	46,21%		
		ZGH91E0C	Vochtige alluviale bossen (beekbegeleidende bossen)	1857	ja	2018	1 geen overbelasting	0,19	78,28%		
							11 400 - 450	0,05	21,72%		
					2020	1 geen overbelasting	0,19	78,28%			
							9 300 - 350	0,05	21,72%		
					2025	1 geen overbelasting	0,19	78,28%			
							7 200 - 250	0,05	21,72%		
					2030	1 geen overbelasting	0,19	78,28%			
							6 150 - 200	0,05	21,72%		
		ZGH91F0	Droge hardhoutoibossen	2071	nee	2018	1 geen overbelasting	2,17	82,06%		
							5 100 - 150	0,20	7,66%		
							6 150 - 200	0,14	5,23%		
							7 200 - 250	0,13	5,05%		
					2020	1 geen overbelasting	2,17	82,06%			
							3 0 - 50	0,20	7,66%		
							5 100 - 150	0,27	10,28%		
					2025	1 geen overbelasting	2,38	89,72%			
							2 naderende overbelasting	0,14	5,23%		
							3 0 - 50	0,13	5,05%		
					2030	1 geen overbelasting	2,52	94,95%			
							2 naderende overbelasting	0,13	5,05%		
		H6430	Ruigten en zomen	1857	nee	2018	1 geen overbelasting	0,09	100,00%		
					2020	1 geen overbelasting	0,09	100,00%			
					2025	1 geen overbelasting	0,09	100,00%			
					2030	1 geen overbelasting	0,09	100,00%			
		ZGH6430	Ruigten en zomen	1857	nee	2018	8 250 - 300	0,07	100,00%		
					2020	6 150 - 200	0,07	100,00%			
					2025	4 50 - 100	0,07	100,00%			
					2030	3 0 - 50	0,07	100,00%			
							1 geen overbelasting	1,23	100,00%		
					2020	1 geen overbelasting	1,23	100,00%			
					2025	1 geen overbelasting	1,23	100,00%			
					2030	1 geen overbelasting	1,23	100,00%			
		H6120	Stroomdalgraslanden	1286	ja	2018	1 geen overbelasting	0,48	88,45%		
							2 naderende overbelasting	0,06	11,55%		
					2020	1 geen overbelasting	0,55	100,00%			
					2025	1 geen overbelasting	0,55	100,00%			
					2030	1 geen overbelasting	0,55	100,00%			
		H6510A	Glanshaver- en vossenstaartheuilen (glanshaver)	#####	ja	#####	1 geen overbelasting	25,19	99,03%		
							2 naderende overbelasting	0,21	0,81%		
							5 100 - 150	0,01	0,04%		
							6 150 - 200	0,03	0,13%		
					2020	1 geen overbelasting	25,40	99,83%			
							3 0 - 50	0,01	0,04%		
							4 50 - 100	0,03	0,13%		
					2025	1 geen overbelasting	25,40	99,83%			
							2 naderende overbelasting	0,04	0,17%		
					2030	1 geen overbelasting	25,41	99,87%			
							2 naderende overbelasting	0,03	0,13%		
		H91E0C	Vochtige alluviale bossen (beekbegeleidende bossen)	#####	ja	#####	1 geen overbelasting	4,53	76,15%		
							2 naderende overbelasting	0,14	2,34%		
							3 0 - 50	0,29	4,94%		
							4 50 - 100	0,20	3,28%		
							6 150 - 200	0,46	7,77%		
							8 250 - 300	0,33	5,52%		
					2020	1 geen overbelasting	4,97	83,42%			
							2 naderende overbelasting	0,20	3,28%		
							4 50 - 100	0,46	7,77%		
							6 150 - 200	0,33	5,52%		
					2025	1 geen overbelasting	5,16	86,70%			
							2 naderende overbelasting	0,46	7,77%		
							4 50 - 100	0,33	5,52%		
					2030	1 geen overbelasting	5,63	94,48%			
							3 0 - 50	0,33	5,52%		
		Lg02	Geïsoleerde meander en petgat	2143	ja	2018	1 geen overbelasting	29,14	100,00%		
							2020	1 geen overbelasting	29,14	100,00%	
							2025	1 geen overbelasting	29,14	100,00%	
							2030	1 geen overbelasting	29,14	100,00%	

71	Loevestein, Pompveld & Kornsche Boezem	ZGH3150baz	Meren met krabbenscheer en fonteinkruiden, buiten afgesloten zeearmen	#####	ja	#####	1 geen overbelasting	0,42	100,00%		
							2020	1 geen overbelasting	0,42	100,00%	
							2025	1 geen overbelasting	0,42	100,00%	
							2030	1 geen overbelasting	0,42	100,00%	
72	IJsselmeer	H1330B	Schorren en zilte graslanden (binnendijs)	1571	ja		2018	1 geen overbelasting	0,58	100,00%	
							2020	1 geen overbelasting	0,58	100,00%	
							2025	1 geen overbelasting	0,58	100,00%	
							2030	1 geen overbelasting	0,58	100,00%	
		H7140A	Overgangs- en trilvenen (trilvenen)	1214	ja		2018	1 geen overbelasting	3,84	100,00%	
							2020	1 geen overbelasting	3,84	100,00%	
							2025	1 geen overbelasting	3,84	100,00%	
							2030	1 geen overbelasting	3,84	100,00%	
74	Zwarte Meer	H6510B	Glanshaver- en vossenstaartheuilen (grote vossenstaart)	#####	ja	#####	1 geen overbelasting	11,23	100,00%		
							2020	1 geen overbelasting	11,23	100,00%	
							2025	1 geen overbelasting	11,23	100,00%	
							2030	1 geen overbelasting	11,23	100,00%	
81	Kolland & Overlangbroek	H91E0C	Vochtige alluviale bossen (beekgeleidende bossen)	#####	ja	#####	1 geen overbelasting	42,96	83,17%		
							2	naderende overbelasting	7,63	14,77%	
							3 0 - 50	0,09	0,18%		
							5 100 - 150	0,97	1,88%		
							2020	1 geen overbelasting	50,58	97,93%	
							2	naderende overbelasting	0,10	0,19%	
							4 50 - 100	0,97	1,88%		
							2025	1 geen overbelasting	50,68	98,12%	
							2	naderende overbelasting	0,97	1,88%	
							2030	1 geen overbelasting	51,65	100,00%	
82	Uiterwaarden Lek	H6120	Stroomdalgraslanden	1286	ja	2018	2	naderende overbelasting	0,00	0,00%	
							3 0 - 50	1,87	25,56%		
							4 50 - 100	2,55	34,89%		
							5 100 - 150	1,48	20,15%		
							6 150 - 200	1,26	17,18%		
							7 200 - 250	0,15	2,09%		
							8 250 - 300	0,01	0,10%		
							9 300 - 350	0,00	0,05%		
							2020	2	naderende overbelasting	2,47	33,76%
							3 0 - 50	2,25	30,70%		
							4 50 - 100	1,96	26,76%		
							5 100 - 150	0,48	6,55%		
							6 150 - 200	0,16	2,18%		
							7 200 - 250	0,00	0,05%		
							2025	1 geen overbelasting	3,27	44,67%	
							2	naderende overbelasting	2,18	29,80%	
							3 0 - 50	1,29	17,61%		
							4 50 - 100	0,57	7,78%		
							5 100 - 150	0,01	0,10%		
							6 150 - 200	0,00	0,05%		
							2030	1 geen overbelasting	4,94	67,53%	
							2	naderende overbelasting	2,21	30,25%	
							3 0 - 50	0,15	2,09%		
							4 50 - 100	0,01	0,10%		
							5 100 - 150	0,00	0,05%		
		H6510A	Glanshaver- en vossenstaartheuilen (glanshaver)	#####	ja	#####	1 geen overbelasting	4,99	23,39%		
							2	naderende overbelasting	13,09	61,31%	
							3 0 - 50	1,47	6,88%		
							4 50 - 100	0,22	1,03%		
							5 100 - 150	0,44	2,06%		
							6 150 - 200	0,20	0,95%		
							7 200 - 250	0,65	3,05%		
							15 600 - 650	0,28	1,29%		
							2020	1 geen overbelasting	17,54	82,20%	
							2	naderende overbelasting	2,00	9,39%	
							3 0 - 50	0,22	1,05%		
							4 50 - 100	0,44	2,06%		
							5 100 - 150	0,20	0,95%		
							6 150 - 200	0,65	3,05%		
							15 600 - 650	0,28	1,29%		
							2025	1 geen overbelasting	19,74	92,46%	
							2	naderende overbelasting	0,53	2,48%	
							3 0 - 50	0,15	0,71%		
							4 50 - 100	0,65	3,05%		
							11 400 - 450	0,28	1,29%		
							2030	1 geen overbelasting	20,19	94,58%	
							2	naderende overbelasting	0,23	1,07%	
							3 0 - 50	0,65	3,05%		
							10 350 - 400	0,28	1,29%		
		H6510B	Glanshaver- en vossenstaartheuilen (grote vossenstaart)	#####	nee	#####	12 450 - 500	0,07	100,00%		
							2020	12 450 - 500	0,07	100,00%	
							2025	9 300 - 350	0,07	100,00%	
							2030	7 200 - 250	0,07	100,00%	
		Lg02	Geïsoleerde meander en petgat	2143	ja		2018	1 geen overbelasting	1,71	100,00%	
							2020	1 geen overbelasting	1,71	100,00%	
							2025	1 geen overbelasting	1,71	100,00%	
							2030	1 geen overbelasting	1,71	100,00%	
83	Botshol	H3140lv	Kranswierwateren, in laagveengebieden	2143	ja		2018	1 geen overbelasting	13,27	100,00%	
							2020	1 geen overbelasting	13,27	100,00%	
							2025	1 geen overbelasting	13,27	100,00%	
							2030	1 geen overbelasting	13,27	100,00%	
		H3150baz	Meren met krabbenscheer en fonteinkruiden, buiten afgesloten zeearmen	#####	ja	#####	1 geen overbelasting	0,44	100,00%		
							2020	1 geen overbelasting	0,44	100,00%	
							2025	1 geen overbelasting	0,44	100,00%	
							2030	1 geen overbelasting	0,44	100,00%	
		H6510A	Glanshaver- en vossenstaartheuilen (glanshaver)	#####	ja	#####	1 geen overbelasting	1,47	99,72%		
							4 50 - 100	0,00	0,28%		
							2020	1 geen overbelasting	1,47	99,72%	
							3 0 - 50	0,00	0,28%		
							2025	1 geen overbelasting	1,47	99,72%	
							2	naderende overbelasting	0,00	0,28%	
							2030	1 geen overbelasting	1,48	100,00%	
		H7140B	Overgangs- en trilvenen (veenmosrietlanden)	714	ja	2018	9 300 - 350	0,03	0,07%		
							10 350 - 400	3,44	9,86%		
							11 400 - 450	6,46	18,50%		
							12 450 - 500	5,41	15,50%		
							13 500 - 550	9,79	28,06%		
							14 550 - 600	3,68	10,53%		
							15 600 - 650	3,08	8,83%		
							16 650 - 700	0,75	2,14%		
							17 700 - 750	1,02	2,94%		
							18 750 - 800	0,62	1,79%		
							19 800 - 850	0,32	0,91%		
							20 850 - 900	0,30	0,87%		
							2020	9 300 - 350	3,57	10,23%	
							10 350 - 400	7,42	21,26%		
							11 400 - 450	4,43	12,70%		
							12 450 - 500	9,70	27,80%		
							13 500 - 550	4,65	13,34%		
							14 550 - 600	2,24	6,43%		
							15 600 - 650	0,60	1,73%		
							16 650 - 700	1,16	3,32%		
							17 700 - 750	0,81	2,32%		
							18 750 - 800	0,30	0,87%		
							2025	7 200 - 250	0,03	0,07%	
							8 250 - 300	6,07	17,38%		

83	Botshol	H7140B	Overgangs- en trilvenen (veenmosrietlanden)	714	ja	2025	9 300 - 350	6,28	18,00%						
							10 350 - 400	7,39	21,17%						
							11 400 - 450	8,42	24,13%						
							12 450 - 500	2,70	7,75%						
							13 500 - 550	1,58	4,52%						
							14 550 - 600	1,13	3,24%						
							15 600 - 650	0,68	1,95%						
							16 650 - 700	0,32	0,91%						
							17 700 - 750	0,30	0,87%						
							2030	6 150 - 200	0,03	0,07%					
								7 200 - 250	6,07	17,38%					
								8 250 - 300	6,28	18,00%					
								9 300 - 350	7,42	21,26%					
								10 350 - 400	8,48	24,29%					
								11 400 - 450	2,62	7,50%					
								12 450 - 500	1,74	4,99%					
								13 500 - 550	0,97	2,77%					
								14 550 - 600	0,68	1,95%					
								15 600 - 650	0,32	0,91%					
							16 650 - 700	0,30	0,87%						
H7210	Galigaanmoerassen	1571	ja	2018	1 geen overbelasting	1,77	97,32%								
					2 naderende overbelasting	0,02	1,37%								
					5 100 - 150	0,02	1,31%								
					2020	1 geen overbelasting	1,79	98,69%							
						3 0 - 50	0,02	1,31%							
						1 geen overbelasting	1,79	98,69%							
					2025	2 naderende overbelasting	0,02	1,31%							
						1 geen overbelasting	1,82	100,00%							
					H91D0	Hoogveenbossen	1786	ja	2018	1 geen overbelasting	3,29	100,00%			
										2020	1 geen overbelasting	3,29	100,00%		
1 geen overbelasting	3,29	100,00%													
1 geen overbelasting	3,29	100,00%													
ZGH3140lv	Kranswarteren, in laagveengebieden	2143	ja	2018	1 geen overbelasting	9,76	100,00%								
					2020	1 geen overbelasting	9,76	100,00%							
						1 geen overbelasting	9,76	100,00%							
						1 geen overbelasting	9,76	100,00%							
84	Duinen Den Helder-Callantsog	H2110	Embryonale duinen	1429	ja	2018	1 geen overbelasting	12,37	100,00%						
							2020	1 geen overbelasting	12,37	100,00%					
								1 geen overbelasting	12,37	100,00%					
								1 geen overbelasting	12,37	100,00%					
							H2120	Witte duinen	1429	ja	2018	1 geen overbelasting	195,31	100,00%	
												2020	1 geen overbelasting	195,31	100,00%
													1 geen overbelasting	195,31	100,00%
													1 geen overbelasting	195,31	100,00%
							H2130A	Grijze duinen (kalkrijk)	1071	ja	2018	2 naderende overbelasting	0,02	13,12%	
												3 0 - 50	0,10	66,95%	
												4 50 - 100	0,03	19,93%	
												2020	1 geen overbelasting	0,02	13,12%
													2 naderende overbelasting	0,10	66,95%
													3 0 - 50	0,03	19,93%
												2025	1 geen overbelasting	0,02	14,47%
													2 naderende overbelasting	0,13	85,53%
												2030	1 geen overbelasting	0,15	100,00%
													1 geen overbelasting	0,08	0,05%
							H2130B	Grijze duinen (kalkarm)	714	ja	2018	2 naderende overbelasting	4,20	2,41%	
												3 0 - 50	34,78	19,95%	
4 50 - 100	58,34	33,47%													
5 100 - 150	41,73	23,94%													
6 150 - 200	13,31	7,64%													
7 200 - 250	11,93	6,84%													
8 250 - 300	2,00	1,15%													
9 300 - 350	3,48	1,99%													
10 350 - 400	1,40	0,81%													
11 400 - 450	1,46	0,84%													
12 450 - 500	1,05	0,60%													
13 500 - 550	0,17	0,10%													
14 550 - 600	0,40	0,23%													
2020	1 geen overbelasting	0,18	0,10%												
	2 naderende overbelasting	7,98	4,57%												
	3 0 - 50	47,82	27,43%												
	4 50 - 100	67,86	38,92%												
	5 100 - 150	24,41	14,00%												
	6 150 - 200	11,48	6,59%												
	7 200 - 250	5,80	3,33%												
	8 250 - 300	2,73	1,56%												
	9 300 - 350	2,57	1,48%												
	10 350 - 400	1,43	0,82%												
11 400 - 450	1,50	0,86%													
12 450 - 500	0,12	0,07%													
13 500 - 550	0,46	0,26%													
2025	1 geen overbelasting	5,25	3,01%												
	2 naderende overbelasting	68,82	39,47%												
	3 0 - 50	60,98	34,98%												
	4 50 - 100	16,54	9,49%												
	5 100 - 150	11,23	6,44%												
	6 150 - 200	3,04	1,75%												
	7 200 - 250	3,95	2,26%												
	8 250 - 300	1,45	0,83%												
	9 300 - 350	1,46	0,84%												
	10 350 - 400	1,05	0,60%												
11 400 - 450	0,39	0,23%													
12 450 - 500	0,18	0,10%													
2030	1 geen overbelasting	34,87	20,00%												
	2 naderende overbelasting	80,98	46,45%												
	3 0 - 50	32,30	18,53%												
	4 50 - 100	12,54	7,19%												
	5 100 - 150	5,08	2,91%												
	6 150 - 200	1,85	1,06%												
	7 200 - 250	2,97	1,71%												
	8 250 - 300	1,66	0,95%												
	9 300 - 350	1,50	0,86%												
	10 350 - 400	0,17	0,10%												
11 400 - 450	0,40	0,23%													
H2140A	Duinheiden met kraaihei (vochtig)	1071	ja	2018	1 geen overbelasting	4,53	96,29%								
					2 naderende overbelasting	0,17	3,71%								
					2020	1 geen overbelasting	4,53	96,29%							
						2 naderende overbelasting	0,17	3,71%							
2025	1 geen overbelasting	4,70	100,00%												
	1 geen overbelasting	4,70	100,00%												
H2140B	Duinheiden met kraaihei (droog)	1071	ja	2018	1 geen overbelasting	24,85	99,17%								
					2 naderende overbelasting	0,13	0,50%								
					3 0 - 50	0,03	0,12%								
					4 50 - 100	0,05	0,21%								
					2020	1 geen overbelasting	24,85	99,17%							
						2 naderende overbelasting	0,12	0,48%							
						3 0 - 50	0,09	0,35%							
					2025	1 geen overbelasting	24,98	99,67%							
						2 naderende overbelasting	0,08	0,33%							
					2030	1 geen overbelasting	25,01	99,79%							
2 naderende overbelasting	0,05	0,21%													
H2150	Duinheiden met struikhei	1071	ja	2018	1 geen overbelasting	1,70	76,47%								
					2 naderende overbelasting	0,12	5,28%								
					3 0 - 50	0,02	0,80%								
					4 50 - 100	0,11	4,90%								
					5 100 - 150	0,07	3,32%								
					6 150 - 200	0,10	4,28%								
					10 350 - 400	0,02	0,75%								
					11 400 - 450	0,09	4,20%								
2020	1 geen overbelasting	1,69	75,95%												

84	Duinen Den Helder-Callantsoog	H2150	Duinheiden met struikhei	1071	ja	2020	2 naderende overbelasting	0,14	6,19%
							3 0 - 50	0,12	5,31%
							4 50 - 100	0,07	3,32%
							5 100 - 150	0,06	2,49%
							6 150 - 200	0,04	1,79%
							9 300 - 350	0,02	0,75%
							10 350 - 400	0,09	4,20%
						2025	1 geen overbelasting	1,81	81,75%
							2 naderende overbelasting	0,13	5,70%
							3 0 - 50	0,07	3,32%
							4 50 - 100	0,10	4,28%
							7 200 - 250	0,02	0,75%
							8 250 - 300	0,09	4,20%
						2030	1 geen overbelasting	1,94	87,45%
							2 naderende overbelasting	0,07	3,32%
							3 0 - 50	0,06	2,49%
							4 50 - 100	0,04	1,79%
							6 150 - 200	0,02	0,75%
							7 200 - 250	0,09	4,20%
		H2160	Duindoornstruwelen	2000	ja	2018	1 geen overbelasting	2,58	100,00%
						2020	1 geen overbelasting	2,58	100,00%
						2025	1 geen overbelasting	2,58	100,00%
		H2170	Kruipwilgstruwelen	2286	ja	2018	1 geen overbelasting	4,38	100,00%
						2020	1 geen overbelasting	4,38	100,00%
						2025	1 geen overbelasting	4,38	100,00%
						2030	1 geen overbelasting	4,38	100,00%
		H2180A	Duinbossen (droog), berken-eikenbos	1071	ja	2018	1 geen overbelasting	1,75	9,15%
							2 naderende overbelasting	1,35	7,05%
							3 0 - 50	0,51	2,67%
							4 50 - 100	1,19	6,24%
							5 100 - 150	1,60	8,36%
							6 150 - 200	1,13	5,88%
							7 200 - 250	4,67	24,39%
							8 250 - 300	0,68	3,58%
							9 300 - 350	1,69	8,84%
							10 350 - 400	1,27	6,66%
							11 400 - 450	2,47	12,89%
							12 450 - 500	0,82	4,29%
						2020	1 geen overbelasting	1,95	10,19%
							2 naderende overbelasting	1,54	8,02%
							3 0 - 50	1,32	6,90%
							4 50 - 100	1,60	8,36%
							5 100 - 150	0,56	2,94%
							6 150 - 200	5,01	26,18%
							7 200 - 250	0,54	2,85%
							8 250 - 300	1,60	8,34%
							9 300 - 350	1,73	9,03%
							10 350 - 400	3,29	17,18%
						2025	1 geen overbelasting	3,31	17,28%
							2 naderende overbelasting	1,50	7,83%
							3 0 - 50	1,68	8,77%
							4 50 - 100	1,09	5,70%
							5 100 - 150	4,67	24,43%
							6 150 - 200	0,64	3,32%
							7 200 - 250	2,88	15,04%
							8 250 - 300	0,60	3,14%
							9 300 - 350	2,78	14,51%
						2030	1 geen overbelasting	4,81	25,11%
							2 naderende overbelasting	0,90	4,69%
							3 0 - 50	1,63	8,53%
							4 50 - 100	4,87	25,42%
							5 100 - 150	0,68	3,57%
							6 150 - 200	2,88	15,04%
							7 200 - 250	0,60	3,14%
							8 250 - 300	2,78	14,51%
		H2180B	Duinbossen (vochtig)	2214	ja	2018	1 geen overbelasting	3,91	100,00%
						2020	1 geen overbelasting	3,91	100,00%
						2025	1 geen overbelasting	3,91	100,00%
						2030	1 geen overbelasting	3,91	100,00%
		H2180C	Duinbossen (binnenduimrand)	1786	ja	2018	1 geen overbelasting	3,60	100,00%
						2020	1 geen overbelasting	3,60	100,00%
						2025	1 geen overbelasting	3,60	100,00%
						2030	1 geen overbelasting	3,60	100,00%
		H2190A	Vochtige duinvalleien (open water)	1000	ja	2018	1 geen overbelasting	2,23	97,64%
							3 0 - 50	0,04	1,58%
							6 150 - 200	0,02	0,78%
						2020	1 geen overbelasting	2,23	97,64%
							3 0 - 50	0,04	1,58%
							6 150 - 200	0,02	0,78%
						2025	1 geen overbelasting	2,23	97,64%
							2 naderende overbelasting	0,04	1,58%
							4 50 - 100	0,02	0,78%
						2030	1 geen overbelasting	2,27	99,22%
							4 50 - 100	0,02	0,78%
		H2190B	Vochtige duinvalleien (kalkrijk)	1429	ja	2018	1 geen overbelasting	5,60	100,00%
						2020	1 geen overbelasting	5,60	100,00%
						2025	1 geen overbelasting	5,60	100,00%
						2030	1 geen overbelasting	5,60	100,00%
		H2190C	Vochtige duinvalleien (ontkalkt)	1071	ja	2018	1 geen overbelasting	0,28	100,00%
						2020	1 geen overbelasting	0,28	100,00%
						2025	1 geen overbelasting	0,28	100,00%
						2030	1 geen overbelasting	0,28	100,00%
		H6230	Heischrale graslanden	714	ja	2018	9 300 - 350	0,00	0,01%
							13 500 - 550	0,05	99,99%
						2020	8 250 - 300	0,00	0,01%
							12 450 - 500	0,05	99,99%
						2025	7 200 - 250	0,00	0,01%
							11 400 - 450	0,05	99,99%
						2030	7 200 - 250	0,00	0,01%
							10 350 - 400	0,05	99,99%
		H6410	Blauwgraslanden	1071	ja	2018	1 geen overbelasting	0,01	2,51%
							2 naderende overbelasting	0,05	11,62%
							7 200 - 250	0,13	30,04%
							8 250 - 300	0,17	38,25%
							12 450 - 500	0,08	17,58%
						2020	1 geen overbelasting	0,01	2,51%
							2 naderende overbelasting	0,05	11,62%
							6 150 - 200	0,13	30,04%
							7 200 - 250	0,17	38,25%
							10 350 - 400	0,08	17,58%
						2025	1 geen overbelasting	0,06	14,13%
							5 100 - 150	0,13	30,04%
							6 150 - 200	0,17	38,25%
							9 300 - 350	0,08	17,58%
						2030	1 geen overbelasting	0,06	14,13%
							4 50 - 100	0,13	30,04%
							5 100 - 150	0,17	38,25%
							8 250 - 300	0,08	17,58%
		H7210	Galganmoerassen	1571	ja	2018	1 geen overbelasting	0,01	60,28%
							2 naderende overbelasting	0,00	39,72%
						2020	1 geen overbelasting	0,01	100,00%
						2025	1 geen overbelasting	0,01	100,00%
						2030	1 geen overbelasting	0,01	100,00%
		H9999:84	Habitattypen onbekend/onzeer KDW op basis meest	714	ja	2018	1 geen overbelasting	0,03	48,91%
							2 naderende overbelasting	0,03	46,01%
							6 150 - 200	0,00	3,29%
							8 250 - 300	0,00	1,79%
						2020	1 geen overbelasting	0,03	48,91%

84	Duinen Den Helder-Callantsoog	H9999-84	Habitattype onbekend/onzeker KDW op basis meest	714	ja	2020	2 naderende overbelasting	0,03	46,01%						
							6 150 - 200	0,00	3,29%						
							7 200 - 250	0,00	1,79%						
							2025	1 geen overbelasting	0,06	94,92%					
							5 100 - 150	0,00	3,29%						
							6 150 - 200	0,00	1,79%						
							2030	1 geen overbelasting	0,06	94,92%					
							4 50 - 100	0,00	3,29%						
							5 100 - 150	0,00	1,79%						
							ZGH2130C	Grijze duinen (heischraal)	714	ja	2018	4 50 - 100	0,15	55,52%	
							5 100 - 150					1,35	30,12%		
							6 150 - 200					0,73	8,13%		
							7 200 - 250					0,20	2,15%		
							3 0 - 50					0,05	59,60%		
							4 50 - 100					1,45	24,16%		
							5 100 - 150					0,59	14,10%		
							6 150 - 200					0,34	6,22%		
							2025					2 naderende overbelasting	0,15	30,12%	
							3 0 - 50					1,35	8,13%		
							4 50 - 100					0,73	38,63%		
5 100 - 150	0,20	38,06%													
2030	2 naderende overbelasting	0,94	23,30%												
3 0 - 50	0,92	100,00%													
4 50 - 100	0,57	100,00%													
85	Zwanenwater & Pettemerduinen	H2110	Embryonale duinen	1429	ja	2018	1 geen overbelasting					11,74	100,00%		
							2020					1 geen overbelasting	11,74	100,00%	
							2025					1 geen overbelasting	11,74	100,00%	
							2030					1 geen overbelasting	11,74	100,00%	
							H2120					Witte duinen	1429	ja	2018
								2020	1 geen overbelasting	71,80	100,00%				
								2025	1 geen overbelasting	71,80	100,00%				
								2030	1 geen overbelasting	71,80	100,00%				
							H2130A	Grijze duinen (kalkrijk)	1071	ja	2018	1 geen overbelasting	19,26	100,00%	
												2020	1 geen overbelasting	19,26	100,00%
												2025	1 geen overbelasting	19,26	100,00%
												2030	1 geen overbelasting	19,26	100,00%
							H2130B	Grijze duinen (kalkarm)	714	ja	2018	1 geen overbelasting	0,49	0,32%	
												2 naderende overbelasting	3,18	2,07%	
												3 0 - 50	22,29	14,52%	
												4 50 - 100	45,89	29,90%	
												5 100 - 150	40,06	26,10%	
												6 150 - 200	21,94	14,29%	
												7 200 - 250	9,61	6,26%	
												8 250 - 300	5,44	3,54%	
												9 300 - 350	1,83	1,19%	
												10 350 - 400	1,10	0,72%	
												11 400 - 450	0,70	0,46%	
												12 450 - 500	0,33	0,22%	
												13 500 - 550	0,26	0,17%	
												14 550 - 600	0,12	0,08%	
												15 600 - 650	0,20	0,13%	
												17 700 - 750	0,06	0,04%	
												2020	1 geen overbelasting	0,58	0,38%
												2 naderende overbelasting	5,88	3,83%	
												3 0 - 50	32,41	21,11%	
												4 50 - 100	57,98	37,77%	
												5 100 - 150	32,84	21,39%	
												6 150 - 200	12,48	8,13%	
												7 200 - 250	6,28	4,09%	
												8 250 - 300	2,17	1,41%	
												9 300 - 350	1,21	0,79%	
												10 350 - 400	0,68	0,45%	
												11 400 - 450	0,35	0,23%	
												12 450 - 500	0,26	0,17%	
												13 500 - 550	0,12	0,08%	
												14 550 - 600	0,20	0,13%	
												16 650 - 700	0,06	0,04%	
												2025	1 geen overbelasting	4,54	2,96%
												2 naderende overbelasting	47,87	31,18%	
												3 0 - 50	54,73	35,65%	
												4 50 - 100	25,33	16,50%	
												5 100 - 150	11,17	7,28%	
												6 150 - 200	5,22	3,40%	
												7 200 - 250	1,87	1,22%	
												8 250 - 300	1,10	0,72%	
												9 300 - 350	0,91	0,59%	
							10 350 - 400	0,27	0,18%						
							11 400 - 450	0,19	0,12%						
							12 450 - 500	0,05	0,03%						
							13 500 - 550	0,20	0,13%						
							15 600 - 650	0,06	0,04%						
							2030	1 geen overbelasting	22,19	14,45%					
							2 naderende overbelasting	69,48	45,26%						
							3 0 - 50	37,72	24,57%						
							4 50 - 100	13,33	8,68%						
							5 100 - 150	5,36	3,49%						
							6 150 - 200	2,58	1,68%						
							7 200 - 250	1,00	0,65%						
							8 250 - 300	0,87	0,57%						
							9 300 - 350	0,33	0,22%						
							10 350 - 400	0,26	0,17%						
							11 400 - 450	0,12	0,08%						
							12 450 - 500	0,20	0,13%						
							14 550 - 600	0,06	0,04%						
							H2140A	Duinheiden met kraaihei (vochtig)	1071	ja	2018	1 geen overbelasting	18,85	99,41%	
												3 0 - 50	0,11	0,59%	
												2020	1 geen overbelasting	18,85	99,41%
												2 naderende overbelasting	0,11	0,59%	
							2025	1 geen overbelasting	18,96	100,00%					
							2030	1 geen overbelasting	18,96	100,00%					
							H2140B	Duinheiden met kraaihei (droog)	1071	ja	2018	1 geen overbelasting	69,19	94,80%	
												2 naderende overbelasting	1,71	2,34%	
												3 0 - 50	1,09	1,49%	
												4 50 - 100	0,78	1,07%	
							5 100 - 150	0,05	0,07%						
							6 150 - 200	0,08	0,11%						
							7 200 - 250	0,09	0,13%						
							2020	1 geen overbelasting	70,17	96,14%					
							2 naderende overbelasting	1,81	2,48%						
							3 0 - 50	0,83	1,14%						
							4 50 - 100	0,08	0,11%						
							6 150 - 200	0,09	0,13%						
							2025	1 geen overbelasting	71,51	97,98%					
							2 naderende overbelasting	1,25	1,72%						
							3 0 - 50	0,05	0,07%						
							4 50 - 100	0,08	0,11%						
							5 100 - 150	0,09	0,13%						
							2030	1 geen overbelasting	72,33	99,11%					
							2 naderende overbelasting	0,48	0,66%						
							3 0 - 50	0,08	0,11%						
							4 50 - 100	0,09	0,13%						
							H2150	Duinheiden met struikhei	1071	ja	2018	1 geen overbelasting	1,87	81,89%	
												2 naderende overbelasting	0,01	0,63%	
												3 0 - 50	0,00	0,18%	
4 50 - 100	0,20	8,96%													
5 100 - 150	0,05	2,34%													
7 200 - 250	0,06	2,61%													
10 350 - 400	0,08	3,39%													
2020	1 geen overbelasting	1,87	81,89%												

85	Zwanewater & Pettemerduinen	H2150	Duinheiden met struikhei	1071	ja	2020	2	naderende overbelasting	0,02	0,80%
								3 0 - 50	0,20	8,96%
								4 50 - 100	0,05	2,34%
								6 150 - 200	0,06	2,61%
								9 300 - 350	0,08	3,39%
						2025		1 geen overbelasting	1,89	82,70%
								2 naderende overbelasting	0,20	8,96%
								3 0 - 50	0,05	2,34%
								5 100 - 150	0,06	2,61%
								7 200 - 250	0,08	3,39%
						2030		1 geen overbelasting	1,91	83,57%
								2 naderende overbelasting	0,24	10,44%
								4 50 - 100	0,06	2,61%
								6 150 - 200	0,08	3,39%
		H2160	Duindoornstruwelen	2000	ja	2018		1 geen overbelasting	0,63	100,00%
						2020		1 geen overbelasting	0,63	100,00%
						2025		1 geen overbelasting	0,63	100,00%
						2030		1 geen overbelasting	0,63	100,00%
		H2170	Kruipwilgstruwelen	2286	ja	2018		1 geen overbelasting	3,38	100,00%
						2020		1 geen overbelasting	3,38	100,00%
						2025		1 geen overbelasting	3,38	100,00%
						2030		1 geen overbelasting	3,38	100,00%
		H2180Abe	Duinbossen (droog), berken-eikenbos	1071	ja	2018		1 geen overbelasting	1,23	23,21%
								2 naderende overbelasting	10,05	10,05%
								3 0 - 50	0,42	7,82%
								4 50 - 100	1,06	20,03%
								5 100 - 150	0,12	2,28%
								6 150 - 200	1,05	19,78%
								7 200 - 250	0,41	7,64%
								8 250 - 300	0,13	2,54%
								9 300 - 350	0,01	0,12%
								10 350 - 400	0,35	6,52%
						2020		1 geen overbelasting	1,60	30,17%
								2 naderende overbelasting	0,58	10,92%
								3 0 - 50	1,19	22,31%
								4 50 - 100	0,81	15,28%
								5 100 - 150	0,24	4,51%
								6 150 - 200	0,54	10,18%
								8 250 - 300	0,01	0,12%
								9 300 - 350	0,35	6,52%
						2025		1 geen overbelasting	2,00	37,60%
								2 naderende overbelasting	1,25	23,51%
								3 0 - 50	0,57	10,67%
								4 50 - 100	0,61	11,40%
								5 100 - 150	0,54	10,18%
								6 150 - 200	0,01	0,12%
								7 200 - 250	0,03	0,51%
								8 250 - 300	0,32	6,02%
						2030		1 geen overbelasting	2,50	47,08%
								2 naderende overbelasting	0,87	16,31%
								3 0 - 50	1,05	19,79%
								4 50 - 100	0,41	7,64%
								5 100 - 150	0,14	2,66%
								6 150 - 200	0,03	0,51%
								7 200 - 250	0,32	6,02%
		H2180B	Duinbossen (vochtig)	2214	ja	2018		1 geen overbelasting	37,06	100,00%
						2020		1 geen overbelasting	37,06	100,00%
						2025		1 geen overbelasting	37,06	100,00%
						2030		1 geen overbelasting	37,06	100,00%
		H2180C	Duinbossen (binnenduinvand)	1786	ja	2018		1 geen overbelasting	0,92	100,00%
						2020		1 geen overbelasting	0,92	100,00%
						2025		1 geen overbelasting	0,92	100,00%
						2030		1 geen overbelasting	0,92	100,00%
		H2190Aom	Vochtige duinvalleien (open water), oligo- tot mesotrofe vormen	#####	ja	#####		1 geen overbelasting	0,53	83,59%
								3 0 - 50	0,08	12,12%
								4 50 - 100	0,03	4,29%
						2020		1 geen overbelasting	0,53	83,59%
								2 naderende overbelasting	0,08	12,12%
								3 0 - 50	0,03	4,29%
						2025		1 geen overbelasting	0,61	95,71%
								2 naderende overbelasting	0,03	4,29%
						2030		1 geen overbelasting	0,61	95,71%
		H2190B	Vochtige duinvalleien (kalkrijk)	1429	ja	2018		1 geen overbelasting	3,36	100,00%
						2020		1 geen overbelasting	3,36	100,00%
						2025		1 geen overbelasting	3,36	100,00%
						2030		1 geen overbelasting	3,36	100,00%
		H2190C	Vochtige duinvalleien (ontkalkt)	1071	ja	2018		1 geen overbelasting	11,69	95,22%
								2 naderende overbelasting	0,42	3,45%
								3 0 - 50	0,16	1,32%
						2020		1 geen overbelasting	12,00	97,71%
								2 naderende overbelasting	0,28	2,29%
						2025		1 geen overbelasting	12,28	100,00%
						2030		1 geen overbelasting	12,28	100,00%
		H6230vka	Heischrale graslanden, vochtig kalkarm	714	ja	2018		1 geen overbelasting	0,12	1,86%
								2 naderende overbelasting	1,34	19,97%
								3 0 - 50	1,85	27,68%
								4 50 - 100	0,72	10,78%
								5 100 - 150	0,68	10,20%
								6 150 - 200	0,48	7,15%
								7 200 - 250	0,24	3,51%
								8 250 - 300	0,44	6,57%
								9 300 - 350	0,40	6,01%
								10 350 - 400	0,27	4,02%
								11 400 - 450	0,11	1,67%
								12 450 - 500	0,04	0,57%
						2020		1 geen overbelasting	0,22	3,34%
								2 naderende overbelasting	1,61	23,97%
								3 0 - 50	1,61	24,01%
								4 50 - 100	1,08	16,15%
								5 100 - 150	0,51	7,62%
								6 150 - 200	0,41	6,08%
								7 200 - 250	0,22	3,26%
								8 250 - 300	0,62	9,31%
								9 300 - 350	0,27	4,02%
								10 350 - 400	0,11	1,67%
								11 400 - 450	0,04	0,57%
						2025		1 geen overbelasting	1,47	21,98%
								2 naderende overbelasting	2,35	35,07%
								3 0 - 50	0,74	10,98%
								4 50 - 100	0,49	7,33%
								5 100 - 150	0,39	5,81%
								6 150 - 200	0,44	6,57%
								7 200 - 250	0,40	6,01%
								8 250 - 300	0,27	4,02%
								9 300 - 350	0,15	2,24%
						2030		1 geen overbelasting	3,16	47,19%
								2 naderende overbelasting	1,29	19,21%
								3 0 - 50	0,58	8,69%
								4 50 - 100	0,41	6,08%
								5 100 - 150	0,33	4,86%
								6 150 - 200	0,52	7,71%
								7 200 - 250	0,27	4,02%
								8 250 - 300	0,11	1,67%
								9 300 - 350	0,04	0,57%
		H6410	Blauwgraslanden	1071	ja	2018		1 geen overbelasting	0,27	95,85%
								4 50 - 100	0,01	4,15%
						2020		1 geen overbelasting	0,27	95,85%

85	Zwanewater & Pettemerduinen	H6410	Blauwgraslanden	1071	ja	2020	3 0 - 50	0,01	4,15%						
						2025	1 geen overbelasting	0,27	95,85%						
							2 naderende overbelasting	0,01	4,15%						
						2030	1 geen overbelasting	0,29	100,00%						
		H7210	Galigaanmoerassen	1571	ja	2018	1 geen overbelasting	2,68	100,00%						
						2020	1 geen overbelasting	2,68	100,00%						
						2025	1 geen overbelasting	2,68	100,00%						
						2030	1 geen overbelasting	2,68	100,00%						
		H9999-85	Habitatype onbekend/onzeke KDW op basis meest kritische relevante type (H2130B/H6230).	714	ja	#####	2030	3 0 - 50	0,00	0,33%					
								4 50 - 100	1,42	95,94%					
								5 100 - 150	0,05	3,38%					
								6 150 - 200	0,00	0,31%					
								8 250 - 300	0,00	0,03%					
							2020	2 naderende overbelasting	0,00	0,33%					
								3 0 - 50	1,38	92,84%					
								4 50 - 100	0,06	4,37%					
								5 100 - 150	0,04	2,42%					
								7 200 - 250	0,00	0,03%					
							2025	2 naderende overbelasting	1,43	96,27%					
								3 0 - 50	0,05	3,38%					
								4 50 - 100	0,00	0,31%					
								6 150 - 200	0,00	0,03%					
							2030	1 geen overbelasting	0,00	0,33%					
								2 naderende overbelasting	1,42	95,94%					
								3 0 - 50	0,05	3,70%					
								5 100 - 150	0,00	0,03%					
							ZGH2120	Witte duinen	1429	ja	2018	1 geen overbelasting	0,81	100,00%	
											2020	1 geen overbelasting	0,81	100,00%	
						2025	1 geen overbelasting	0,81	100,00%						
						2030	1 geen overbelasting	0,81	100,00%						
		ZGH2130A	Grijze duinen (kalkrijk)	1071	ja	2018	1 geen overbelasting	0,07	100,00%						
						2020	1 geen overbelasting	0,07	100,00%						
						2025	1 geen overbelasting	0,07	100,00%						
						2030	1 geen overbelasting	0,07	100,00%						
		ZGH2130B	Grijze duinen (kalkarm)	714	ja	2018	3 0 - 50	0,03	8,21%						
							4 50 - 100	0,17	40,93%						
							5 100 - 150	0,20	50,22%						
							6 150 - 200	0,00	0,65%						
						2020	2 naderende overbelasting	0,03	8,21%						
							3 0 - 50	0,17	40,93%						
					4 50 - 100	0,20	50,22%								
					5 100 - 150	0,00	0,65%								
				2025	2 naderende overbelasting	0,20	49,14%								
					3 0 - 50	0,20	50,22%								
					4 50 - 100	0,00	0,65%								
				2030	1 geen overbelasting	0,03	8,21%								
					2 naderende overbelasting	0,37	91,14%								
					4 50 - 100	0,00	0,65%								
ZGH2170	Kruipwilgruwelen	2286	ja	2018	1 geen overbelasting	1,88	100,00%								
				2020	1 geen overbelasting	1,88	100,00%								
				2025	1 geen overbelasting	1,88	100,00%								
				2030	1 geen overbelasting	1,88	100,00%								
86	Schoorlse Duinen	H2110	Embryonale duinen	1429	ja	2018	1 geen overbelasting	6,88	100,00%						
						2020	1 geen overbelasting	6,88	100,00%						
						2025	1 geen overbelasting	6,88	100,00%						
						2030	1 geen overbelasting	6,88	100,00%						
		H2120	Witte duinen	1429	ja	2018	1 geen overbelasting	183,78	100,00%						
						2020	1 geen overbelasting	183,78	100,00%						
						2025	1 geen overbelasting	183,78	100,00%						
						2030	1 geen overbelasting	183,78	100,00%						
		H2130A	Grijze duinen (kalkrijk)	1071	ja	2018	1 geen overbelasting	53,17	99,67%						
							2 naderende overbelasting	0,18	0,33%						
								4 50 - 100	0,00	0,00%					
							2020	1 geen overbelasting	53,12	99,58%					
								2 naderende overbelasting	0,09	0,17%					
								3 0 - 50	0,02	0,03%					
								4 50 - 100	0,12	0,22%					
							2025	1 geen overbelasting	53,35	100,00%					
								2 naderende overbelasting	0,00	0,00%					
							2030	1 geen overbelasting	53,35	100,00%					
							H2130B	Grijze duinen (kalkarm)	714	ja	2018	2 naderende overbelasting	0,82	0,79%	
													3 0 - 50	6,13	5,93%
													4 50 - 100	23,10	22,35%
													5 100 - 150	24,62	23,82%
													6 150 - 200	9,51	9,21%
													7 200 - 250	5,46	5,29%
			8 250 - 300	6,47	6,26%										
			9 300 - 350	4,27	4,13%										
			10 350 - 400	4,95	4,79%										
			11 400 - 450	3,70	3,58%										
			12 450 - 500	4,73	4,57%										
			13 500 - 550	2,01	1,94%										
			14 550 - 600	2,87	2,78%										
			15 600 - 650	1,27	1,23%										
			16 650 - 700	1,88	1,82%										
			17 700 - 750	0,62	0,60%										
			18 750 - 800	0,33	0,32%										
			19 800 - 850	0,52	0,51%										
			20 850 - 900	0,08	0,08%										
				2020	1 geen overbelasting	0,00						0,00%			
					2 naderende overbelasting	2,03	1,97%								
					3 0 - 50	13,43	13,00%								
			4 50 - 100	28,39	27,47%										
			5 100 - 150	15,94	15,42%										
			6 150 - 200	6,78	6,56%										
			7 200 - 250	4,85	4,70%										
			8 250 - 300	5,97	5,78%										
			9 300 - 350	5,97	5,77%										
			10 350 - 400	4,05	3,92%										
			11 400 - 450	3,57	3,45%										
			12 450 - 500	3,92	3,79%										
			13 500 - 550	2,93	2,83%										
			14 550 - 600	1,89	1,83%										
			15 600 - 650	1,77	1,71%										
			16 650 - 700	0,78	0,76%										
			17 700 - 750	0,18	0,18%										
			18 750 - 800	0,67	0,65%										
			19 800 - 850	0,22	0,22%										
			2025	1 geen overbelasting	1,51	1,46%									
				2 naderende overbelasting	18,96	18,34%									
				3 0 - 50	33,40	32,32%									
				4 50 - 100	8,82	8,54%									
				5 100 - 150	6,63	6,41%									
				6 150 - 200	6,79	6,57%									
				7 200 - 250	6,00	5,80%									
				8 250 - 300	3,63	3,51%									
				9 300 - 350	4,58	4,43%									
				10 350 - 400	3,44	3,33%									
				11 400 - 450	3,24	3,14%									
				12 450 - 500	2,18	2,11%									
				13 500 - 550	2,16	2,09%									
				14 550 - 600	0,87	0,84%									
				15 600 - 650	0,28	0,27%									
				16 650 - 700	0,71	0,69%									
				17 700 - 750	0,14	0,14%									
				2030	1 geen overbelasting	7,11	6,88%								
					2 naderende overbelasting	39,38	38,10%								
					3 0 - 50	14,53	14,06%								

86	Schoorlse Duinen	H2130B	Grijze duinen (kalkarm)	714	ja	2030	4 50 - 100	7,01	6,78%					
							5 100 - 150	6,10	5,90%					
							6 150 - 200	4,37	4,23%					
							7 200 - 250	6,55	6,33%					
							8 250 - 300	3,47	3,36%					
							9 300 - 350	5,24	5,07%					
							10 350 - 400	2,65	2,56%					
							11 400 - 450	2,71	2,63%					
							12 450 - 500	2,10	2,03%					
							13 500 - 550	1,00	0,97%					
							14 550 - 600	0,28	0,27%					
							15 600 - 650	0,71	0,69%					
							16 650 - 700	0,14	0,14%					
							H2140A	Duinheiden met kraaihei (vochtig)	1071	ja	2018	1 geen overbelasting	16,21	81,81%
												2 naderende overbelasting	0,71	3,61%
		3 0 - 50	0,91	4,58%										
		4 50 - 100	0,97	4,88%										
		5 100 - 150	0,52	2,62%										
		6 150 - 200	0,14	0,73%										
		7 200 - 250	0,14	0,68%										
		8 250 - 300	0,22	1,10%										
		10 350 - 400	0,00	0,00%										
		2020	1 geen overbelasting	16,48	83,19%									
			2 naderende overbelasting	0,63	3,17%									
			3 0 - 50	1,55	7,85%									
			4 50 - 100	0,42	2,12%									
			5 100 - 150	0,37	1,88%									
			6 150 - 200	0,11	0,56%									
			7 200 - 250	0,13	0,68%									
			8 250 - 300	0,11	0,54%									
			9 300 - 350	0,00	0,00%									
			2025	1 geen overbelasting	17,34	87,54%								
				2 naderende overbelasting	1,66	8,36%								
				3 0 - 50	0,32	1,61%								
				4 50 - 100	0,15	0,78%								
				5 100 - 150	0,12	0,61%								
				6 150 - 200	0,22	1,10%								
		7 200 - 250		0,00	0,00%									
		2030		1 geen overbelasting	18,80	94,87%								
				2 naderende overbelasting	0,52	2,62%								
				3 0 - 50	0,16	0,80%								
				4 50 - 100	0,12	0,61%								
				5 100 - 150	0,22	1,10%								
				6 150 - 200	0,00	0,00%								
				H2140B	Duinheiden met kraaihei (droog)	1071	ja	2018	1 geen overbelasting	131,88	78,99%			
									2 naderende overbelasting	11,96	7,16%			
			3 0 - 50						4,92	2,95%				
			4 50 - 100						5,49	3,29%				
			5 100 - 150						3,60	2,16%				
			6 150 - 200						4,10	2,46%				
			7 200 - 250						0,56	0,33%				
			8 250 - 300						1,21	0,73%				
			9 300 - 350						1,08	0,65%				
		10 350 - 400	1,68						1,01%					
		11 400 - 450	0,47						0,28%					
		12 450 - 500	0,00						0,00%					
		2020	1 geen overbelasting						136,60	81,82%				
			2 naderende overbelasting						9,93	5,95%				
			3 0 - 50						5,65	3,39%				
			4 50 - 100	4,03	2,41%									
			5 100 - 150	3,95	2,37%									
			6 150 - 200	2,30	1,38%									
			7 200 - 250	0,62	0,37%									
			8 250 - 300	0,82	0,49%									
			9 300 - 350	1,65	0,99%									
			10 350 - 400	1,39	0,84%									
			11 400 - 450	0,00	0,00%									
			12 450 - 500	0,00	0,00%									
			2025	1 geen overbelasting	147,34	88,25%								
				2 naderende overbelasting	8,09	4,84%								
				3 0 - 50	4,02	2,41%								
		4 50 - 100		2,78	1,67%									
		5 100 - 150		0,43	0,26%									
		6 150 - 200		1,25	0,75%									
		7 200 - 250		2,14	1,28%									
		8 250 - 300		0,90	0,54%									
		9 300 - 350		0,00	0,00%									
		10 350 - 400		0,00	0,00%									
		2030		1 geen overbelasting	153,18	91,75%								
				2 naderende overbelasting	4,90	2,93%								
				3 0 - 50	3,91	2,34%								
				4 50 - 100	0,60	0,36%								
				5 100 - 150	1,32	0,79%								
			6 150 - 200	1,64	0,98%									
			7 200 - 250	1,39	0,84%									
			8 250 - 300	0,00	0,00%									
			9 300 - 350	0,00	0,00%									
			H2150	Duinheiden met struikhei	1071	ja	2018	1 geen overbelasting	7,57	28,75%				
								2 naderende overbelasting	4,88	18,54%				
								3 0 - 50	2,01	7,63%				
								4 50 - 100	2,28	8,66%				
								5 100 - 150	2,56	9,73%				
								6 150 - 200	1,12	4,26%				
		7 200 - 250						1,32	5,02%					
		8 250 - 300						1,96	7,43%					
		9 300 - 350						0,44	1,69%					
		10 350 - 400						0,98	3,72%					
		11 400 - 450						0,59	2,26%					
		12 450 - 500						0,03	0,13%					
		13 500 - 550						0,47	1,79%					
14 550 - 600	0,11	0,41%												
2020	1 geen overbelasting	8,76						33,26%						
	2 naderende overbelasting	5,39	20,48%											
	3 0 - 50	0,63	2,41%											
	4 50 - 100	3,91	14,85%											
	5 100 - 150	1,42	5,38%											
	6 150 - 200	1,42	5,38%											
	7 200 - 250	1,29	5,29%											
	8 250 - 300	0,86	3,26%											
	9 300 - 350	1,33	5,05%											
	10 350 - 400	0,60	2,29%											
	11 400 - 450	0,04	0,16%											
	12 450 - 500	0,12	0,44%											
	13 500 - 550	0,46	1,76%											
	2025	1 geen overbelasting	14,22	54,00%										
		2 naderende overbelasting	3,25	12,35%										
3 0 - 50		1,93	7,33%											
4 50 - 100		1,36	5,18%											
5 100 - 150		2,15	8,17%											
6 150 - 200		0,84	3,19%											
7 200 - 250		1,35	5,13%											
8 250 - 300		0,60	2,29%											
9 300 - 350		0,04	0,16%											
10 350 - 400		0,47	1,79%											
11 400 - 450		0,11	0,41%											
2030		1 geen overbelasting	15,44	58,64%										
		2 naderende overbelasting	3,86	14,66%										
		3 0 - 50	1,43	5,45%										
4 50 - 100		1,01	3,84%											

86	Schoorlse Duinen	H2150	Duinheiden met struikhei	1071	ja	2030	5 100 - 150	2,01	7,65%					
							6 150 - 200	1,35	5,13%					
							7 200 - 250	0,60	2,29%					
							8 250 - 300	0,04	0,16%					
							9 300 - 350	0,47	1,79%					
							10 350 - 400	0,11	0,41%					
							H2160	Duinboornstruwelen	2000	ja	2018	1 geen overbelasting	0,51	100,00%
											2020	1 geen overbelasting	0,51	100,00%
											2025	1 geen overbelasting	0,51	100,00%
							H2170	Kruipwilgstruwelen	2286	ja	2030	1 geen overbelasting	0,51	100,00%
						2018	1 geen overbelasting	1,89	100,00%					
						2020	1 geen overbelasting	1,89	100,00%					
						2025	1 geen overbelasting	1,89	100,00%					
		H2180Abe	Duinbossen (droog), berken-eikenbos	1071	ja	2018	1 geen overbelasting	11,63	4,92%					
							2 naderende overbelasting	7,25	3,06%					
							3 0 - 50	4,23	1,79%					
							4 50 - 100	4,44	1,88%					
							5 100 - 150	4,53	1,92%					
							6 150 - 200	6,76	2,86%					
							7 200 - 250	7,20	3,05%					
							8 250 - 300	5,15	2,18%					
							9 300 - 350	10,58	4,47%					
							10 350 - 400	13,76	5,82%					
							11 400 - 450	20,27	8,57%					
							12 450 - 500	53,58	22,66%					
							13 500 - 550	56,86	24,02%					
							14 550 - 600	27,25	11,57%					
							15 600 - 650	2,88	1,22%					
						2020	1 geen overbelasting	12,77	5,40%					
							2 naderende overbelasting	8,36	3,53%					
							3 0 - 50	4,50	1,90%					
							4 50 - 100	5,37	2,27%					
							5 100 - 150	4,55	1,93%					
							6 150 - 200	7,68	3,25%					
							7 200 - 250	6,12	2,59%					
							8 250 - 300	5,91	2,50%					
							9 300 - 350	13,15	5,56%					
							10 350 - 400	17,39	7,36%					
							11 400 - 450	32,67	13,81%					
							12 450 - 500	71,46	30,22%					
							13 500 - 550	38,76	16,39%					
							14 550 - 600	6,91	2,92%					
							15 600 - 650	0,88	0,37%					
						2025	1 geen overbelasting	21,58	9,13%					
							2 naderende overbelasting	7,20	3,05%					
							3 0 - 50	3,77	1,59%					
							4 50 - 100	9,15	3,87%					
							5 100 - 150	6,65	2,81%					
							6 150 - 200	7,29	3,08%					
							7 200 - 250	15,49	6,55%					
							8 250 - 300	17,87	7,56%					
							9 300 - 350	48,91	20,68%					
							10 350 - 400	62,88	26,59%					
							11 400 - 450	32,78	13,86%					
							12 450 - 500	2,89	1,22%					
						2030	1 geen overbelasting	25,90	10,95%					
							2 naderende overbelasting	6,57	2,78%					
							3 0 - 50	7,63	3,22%					
							4 50 - 100	6,31	2,67%					
							5 100 - 150	9,20	3,89%					
							6 150 - 200	15,53	6,57%					
							7 200 - 250	18,65	7,89%					
							8 250 - 300	51,00	21,57%					
							9 300 - 350	63,35	26,79%					
							10 350 - 400	29,45	12,46%					
							11 400 - 450	2,88	1,22%					
		H2180B	Duinbossen (vochtig)	2214	ja	2018	1 geen overbelasting	0,44	100,00%					
						2020	1 geen overbelasting	0,44	100,00%					
						2025	1 geen overbelasting	0,44	100,00%					
		H2180C	Duinbossen (binnenduinrand)	1786	ja	2030	1 geen overbelasting	0,64	100,00%					
						2018	1 geen overbelasting	0,64	100,00%					
						2020	1 geen overbelasting	0,64	100,00%					
						2025	1 geen overbelasting	0,64	100,00%					
		H2190Aom	Vochtige duinvalleien (open water), oligo- tot mesotrofe vormen	#####	ja	#####	1 geen overbelasting	2,30	77,45%					
							2 naderende overbelasting	0,08	2,82%					
							3 0 - 50	0,43	14,42%					
							4 50 - 100	0,16	5,31%					
							9 300 - 350	0,00	0,00%					
						2020	1 geen overbelasting	2,30	77,45%					
							2 naderende overbelasting	0,51	17,24%					
							4 50 - 100	0,16	5,31%					
							8 250 - 300	0,00	0,00%					
						2025	1 geen overbelasting	2,82	94,69%					
							2 naderende overbelasting	0,16	5,31%					
							7 200 - 250	0,00	0,00%					
						2030	1 geen overbelasting	2,82	94,69%					
							2 naderende overbelasting	0,16	5,31%					
							6 150 - 200	0,00	0,00%					
		H2190C	Vochtige duinvalleien (ontkalkt)	1071	ja	2018	1 geen overbelasting	0,07	10,73%					
							3 0 - 50	0,44	70,51%					
							4 50 - 100	0,01	2,29%					
							5 100 - 150	0,03	5,57%					
							7 200 - 250	0,02	2,74%					
							8 250 - 300	0,05	8,16%					
						2020	1 geen overbelasting	0,07	10,73%					
							2 naderende overbelasting	0,44	70,51%					
							3 0 - 50	0,01	2,29%					
							5 100 - 150	0,03	5,57%					
							6 150 - 200	0,02	2,74%					
							7 200 - 250	0,05	8,16%					
				2025	1 geen overbelasting	0,50	81,24%							
					2 naderende overbelasting	0,01	2,29%							
					3 0 - 50	0,03	5,57%							
					4 50 - 100	0,02	2,74%							
					5 100 - 150	0,05	8,16%							
				2030	1 geen overbelasting	0,52	83,53%							
					2 naderende overbelasting	0,03	5,57%							
					4 50 - 100	0,07	10,90%							
ZGH2130B	Grijze duinen (kalkarm)	714	ja	2018	5 100 - 150	0,11	6,07%							
					6 150 - 200	0,39	21,23%							
					7 200 - 250	0,30	16,36%							
					8 250 - 300	0,06	3,49%							
					9 300 - 350	0,54	29,55%							
					10 350 - 400	0,36	19,88%							
					11 400 - 450	0,06	3,42%							
				2020	4 50 - 100	0,00	0,25%							
					5 100 - 150	0,11	5,83%							
					6 150 - 200	0,39	21,23%							
					7 200 - 250	0,35	19,34%							
					8 250 - 300	0,01	0,51%							
					9 300 - 350	0,54	29,55%							
					10 350 - 400	0,36	19,88%							
					11 400 - 450	0,06	3,42%							
				2025	3 0 - 50	0,00	0,25%							
					4 50 - 100	0,49	27,05%							
					5 100 - 150	0,30	16,36%							

86	Schoorlse Duinen	ZGH2130B	Grijze duinen (kalkarm)	714	ja	2025	6 150 - 200	0,05	2,98%						
							7 200 - 250	0,55	30,06%						
							8 250 - 300	0,36	19,88%						
							9 300 - 350	0,06	3,42%						
							2030	2 naderende overbelasting	0,00	0,25%					
							3 0 - 50	0,11	5,83%						
							4 50 - 100	0,39	21,23%						
							5 100 - 150	0,35	19,34%						
							6 150 - 200	0,55	30,06%						
							7 200 - 250	0,36	19,88%						
							8 250 - 300	0,06	3,42%						
							1 geen overbelasting	6,80	100,00%						
							1 geen overbelasting	6,80	100,00%						
2025	1 geen overbelasting	6,80	100,00%												
2030	1 geen overbelasting	6,80	100,00%												
87	Noordhollands Duinreservaat	H2110	Embryonale duinen	1429	ja	2018	1 geen overbelasting	6,80	100,00%						
							1 geen overbelasting	6,80	100,00%						
							2020	1 geen overbelasting	6,80	100,00%					
							2025	1 geen overbelasting	6,80	100,00%					
							2030	1 geen overbelasting	6,80	100,00%					
							H2120	Witte duinen	1429	ja	2018	1 geen overbelasting	221,29	99,94%	
												2 naderende overbelasting	0,00	0,00%	
												3 0 - 50	0,07	0,03%	
												4 50 - 100	0,06	0,03%	
												6 150 - 200	0,01	0,00%	
												8 250 - 300	0,00	0,00%	
												2020	1 geen overbelasting	221,29	99,94%
												2 naderende overbelasting	0,13	0,06%	
		4 50 - 100	0,01	0,00%											
		5 100 - 150	0,00	0,00%											
		7 200 - 250	0,00	0,00%											
		2025	1 geen overbelasting	221,26	99,97%										
		2 naderende overbelasting	0,06	0,03%											
		4 50 - 100	0,01	0,00%											
		6 150 - 200	0,00	0,00%											
		2030	1 geen overbelasting	221,42	100,00%										
		3 0 - 50	0,01	0,00%											
		5 100 - 150	0,00	0,00%											
		H2130A	Grijze duinen (kalkrijk)	1071	ja	2018	1 geen overbelasting	679,18	83,32%						
							2 naderende overbelasting	55,93	6,86%						
							3 0 - 50	19,42	2,38%						
							4 50 - 100	19,00	2,33%						
							5 100 - 150	10,29	1,26%						
							6 150 - 200	7,39	0,91%						
							7 200 - 250	8,15	1,00%						
							8 250 - 300	4,48	0,55%						
							9 300 - 350	2,10	0,26%						
							10 350 - 400	2,20	0,28%						
							11 400 - 450	2,80	0,34%						
							12 450 - 500	1,24	0,15%						
							13 500 - 550	1,85	0,23%						
							14 550 - 600	0,96	0,12%						
							15 600 - 650	0,02	0,00%						
							16 650 - 700	0,01	0,00%						
							17 700 - 750	0,01	0,00%						
							18 750 - 800	0,01	0,00%						
							2020	1 geen overbelasting	706,16	86,63%					
							2 naderende overbelasting	42,25	5,18%						
							3 0 - 50	21,66	2,66%						
							4 50 - 100	10,19	1,25%						
							5 100 - 150	9,91	1,22%						
							6 150 - 200	7,48	0,92%						
7 200 - 250	4,58						0,56%								
8 250 - 300	2,85						0,35%								
9 300 - 350	2,72						0,33%								
10 350 - 400	2,68						0,33%								
11 400 - 450	1,46						0,18%								
12 450 - 500	1,89						0,23%								
13 500 - 550	0,77						0,09%								
14 550 - 600	0,50						0,06%								
15 600 - 650	0,01						0,00%								
17 700 - 750	0,02						0,00%								
2025	1 geen overbelasting						747,80	91,74%							
2 naderende overbelasting	27,55						3,38%								
3 0 - 50	10,29						1,26%								
4 50 - 100	7,09						0,87%								
5 100 - 150	8,71						1,07%								
6 150 - 200	3,19						0,39%								
7 200 - 250	2,45						0,30%								
8 250 - 300	2,69						0,33%								
9 300 - 350	1,88						0,23%								
10 350 - 400	2,00						0,25%								
11 400 - 450	1,41						0,17%								
12 450 - 500	0,02						0,00%								
13 500 - 550	0,01						0,00%								
14 550 - 600	0,01	0,00%													
15 600 - 650	0,01	0,00%													
2030	1 geen overbelasting	767,12	94,11%												
2 naderende overbelasting	17,14	2,10%													
3 0 - 50	8,13	1,00%													
4 50 - 100	8,18	1,00%													
5 100 - 150	4,01	0,49%													
6 150 - 200	2,49	0,31%													
7 200 - 250	2,69	0,33%													
8 250 - 300	1,99	0,24%													
9 300 - 350	2,03	0,25%													
10 350 - 400	1,20	0,16%													
11 400 - 450	0,02	0,00%													
12 450 - 500	0,02	0,00%													
14 550 - 600	0,01	0,00%													
H2130B	Grijze duinen (kalkarm)	714	ja	2018	1 geen overbelasting	0,00	0,00%								
					2 naderende overbelasting	3,01	0,63%								
					3 0 - 50	10,89	2,29%								
					4 50 - 100	44,95	9,45%								
					5 100 - 150	114,00	23,96%								
					6 150 - 200	69,97	14,71%								
					7 200 - 250	45,22	9,51%								
					8 250 - 300	36,85	7,75%								
					9 300 - 350	38,40	8,07%								
					10 350 - 400	24,73	5,20%								
					11 400 - 450	23,02	4,84%								
					12 450 - 500	15,75	3,31%								
					13 500 - 550	13,83	2,91%								
					14 550 - 600	8,00	1,68%								
					15 600 - 650	6,92	1,46%								
					16 650 - 700	4,62	0,97%								
					17 700 - 750	5,78	1,21%								
					18 750 - 800	3,73	0,78%								
					19 800 - 850	2,84	0,60%								
					20 850 - 900	1,95	0,41%								
					21 900 - 950	0,89	0,19%								
					22 950 - 1000	0,26	0,05%								
					23 1000 - 1050	0,01	0,00%								
					24 1050 - 1100	0,01	0,00%								
					25 1100 - 1150	0,07	0,02%								
					26 1150 - 1200	0,01	0,00%								
					2020	1 geen overbelasting	0,65	0,14%							
					2 naderende overbelasting	4,76	1,00%								
					3 0 - 50	22,11	4,65%								
					4 50 - 100	74,86	15,74%								
					5 100 - 150	114,87	24,15%								
					6 150 - 200	48,87	10,27%								
					7 200 - 250	41,27	8,67%								
					8 250 - 300	38,82	8,16%								

87	Noordhollands Duinreservaat	H2130B	Grijze duinen (kalkarm)	714	ja	2020			
							9 300 - 350	31,25	6,57%
							10 350 - 400	23,00	4,83%
							11 400 - 450	19,05	4,00%
							12 450 - 500	14,63	3,07%
							13 500 - 550	9,78	2,06%
							14 550 - 600	7,03	1,48%
							15 600 - 650	6,12	1,29%
							16 650 - 700	5,16	1,08%
							17 700 - 750	5,81	1,22%
							18 750 - 800	2,70	0,57%
							19 800 - 850	2,51	0,53%
							20 850 - 900	1,22	0,26%
							21 900 - 950	0,39	0,08%
							22 950 - 1000	0,71	0,15%
							24 1050 - 1100	0,09	0,02%
							33 1500 - 1550	0,08	0,02%
							39 1800 - 1850	0,01	0,00%
						2025	1 geen overbelasting	3,93	0,83%
							2 naderende overbelasting	41,14	8,65%
							3 0 - 50	115,37	24,25%
							4 50 - 100	80,22	16,86%
							5 100 - 150	47,32	9,95%
							6 150 - 200	39,35	8,27%
							7 200 - 250	40,46	8,51%
							8 250 - 300	26,14	5,49%
							9 300 - 350	20,81	4,38%
							10 350 - 400	16,32	3,43%
							11 400 - 450	12,21	2,57%
							12 450 - 500	8,42	1,77%
							13 500 - 550	6,19	1,30%
							14 550 - 600	5,34	1,12%
							15 600 - 650	5,60	1,18%
							16 650 - 700	3,04	0,64%
							17 700 - 750	2,20	0,46%
							18 750 - 800	1,27	0,27%
							19 800 - 850	0,28	0,06%
							20 850 - 900	0,01	0,00%
							21 900 - 950	0,01	0,00%
							22 950 - 1000	0,09	0,02%
						2030	1 geen overbelasting	14,82	3,12%
							2 naderende overbelasting	111,02	23,34%
							3 0 - 50	102,34	21,51%
							4 50 - 100	51,22	10,77%
							5 100 - 150	39,12	8,22%
							6 150 - 200	41,62	8,75%
							7 200 - 250	28,37	5,96%
							8 250 - 300	23,32	4,90%
							9 300 - 350	17,00	3,57%
							10 350 - 400	12,67	2,66%
							11 400 - 450	9,43	1,98%
							12 450 - 500	6,67	1,40%
							13 500 - 550	5,27	1,11%
							14 550 - 600	6,11	1,28%
							15 600 - 650	3,09	0,65%
							16 650 - 700	2,39	0,50%
							17 700 - 750	0,89	0,19%
							18 750 - 800	0,27	0,06%
							19 800 - 850	0,02	0,00%
							20 850 - 900	0,01	0,00%
							21 900 - 950	0,07	0,02%
							3 0 - 50	0,08	1,09%
		H2130C	Grijze duinen (heischraal)	714	ja	2018	4 50 - 100	3,13	43,52%
							5 100 - 150	2,28	31,71%
							6 150 - 200	0,66	9,19%
							7 200 - 250	0,16	2,19%
							8 250 - 300	0,02	0,30%
							9 300 - 350	0,03	0,48%
							10 350 - 400	0,06	0,87%
							11 400 - 450	0,35	4,88%
							12 450 - 500	0,01	0,14%
							13 500 - 550	0,09	1,27%
							14 550 - 600	0,05	0,64%
							15 600 - 650	0,07	1,00%
							16 650 - 700	0,05	0,73%
							17 700 - 750	0,07	0,92%
							18 750 - 800	0,06	0,85%
							19 800 - 850	0,02	0,21%
						2020	3 0 - 50	0,41	5,69%
							4 50 - 100	3,75	52,22%
							5 100 - 150	1,76	24,55%
							6 150 - 200	0,26	3,60%
							7 200 - 250	0,14	1,95%
							8 250 - 300	0,00	0,02%
							9 300 - 350	0,03	0,47%
							10 350 - 400	0,31	4,31%
							11 400 - 450	0,11	1,58%
							12 450 - 500	0,05	0,69%
							13 500 - 550	0,04	0,61%
							14 550 - 600	0,12	1,60%
							15 600 - 650	0,06	0,73%
							16 650 - 700	0,04	0,55%
							17 700 - 750	0,07	1,00%
							18 750 - 800	0,02	0,22%
							19 800 - 850	0,02	0,21%
						2025	2 naderende overbelasting	1,95	27,16%
							3 0 - 50	2,89	40,26%
							4 50 - 100	1,30	18,10%
							5 100 - 150	0,16	2,19%
							6 150 - 200	0,02	0,30%
							7 200 - 250	0,03	0,48%
							8 250 - 300	0,07	0,99%
							9 300 - 350	0,35	4,91%
							10 350 - 400	0,05	0,69%
							11 400 - 450	0,04	0,61%
							12 450 - 500	0,12	1,60%
							13 500 - 550	0,04	0,53%
							14 550 - 600	0,05	0,74%
							15 600 - 650	0,07	1,00%
							16 650 - 700	0,03	0,39%
							17 700 - 750	0,00	0,04%
						2030	1 geen overbelasting	0,09	1,26%
							2 naderende overbelasting	4,22	58,74%
							3 0 - 50	1,75	24,35%
							4 50 - 100	0,13	1,76%
							5 100 - 150	0,14	1,90%
							6 150 - 200	0,01	0,10%
							7 200 - 250	0,09	1,26%
							8 250 - 300	0,36	5,02%
							9 300 - 350	0,05	0,69%
							10 350 - 400	0,04	0,61%
							11 400 - 450	0,12	1,60%
							12 450 - 500	0,04	0,53%
							13 500 - 550	0,05	0,74%
							14 550 - 600	0,07	1,00%
							15 600 - 650	0,03	0,43%
							16 650 - 700	0,03	0,43%
							17 700 - 750	0,03	0,43%
							18 750 - 800	0,03	0,43%
							19 800 - 850	0,03	0,43%
							20 850 - 900	0,03	0,43%
							21 900 - 950	0,03	0,43%
							22 950 - 1000	0,03	0,43%
							23 1000 - 1050	0,03	0,43%
							24 1050 - 1100	0,03	0,43%
							25 1100 - 1150	0,03	0,43%
							26 1150 - 1200	0,03	0,43%
							27 1200 - 1250	0,03	0,43%
							28 1250 - 1300	0,03	0,43%
							29 1300 - 1350	0,03	0,43%
							30 1350 - 1400	0,03	0,43%
							31 1400 - 1450	0,03	0,43%
							32 1450 - 1500	0,03	0,43%
							33 1500 - 1550	0,03	0,43%
							34 1550 - 1600	0,03	0,43%
							35 1600 - 1650	0,03	0,43%
							36 1650 - 1700	0,03	0,43%
							37 1700 - 1750	0,03	0,43%
							38 1750 - 1800	0,03	0,43%
							39 1800 - 1850	0,03	0,43%
							40 1850 - 1900	0,03	0,43%
							41 1900 - 1950	0,03	0,43%
							42 1950 - 2000	0,03	0,43%
							43 2000 - 2050	0,03	0,43%
							44 2050 - 2100	0,03	0,43%
							45 2100 - 2150	0,03	0,43%
							46 2150 - 2200	0,03	0,43%
							47 2200 - 2250	0,03	0,43%
							48 2250 - 2300	0,03	0,43%
							49 2300 - 2350	0,03	0,43%
							50 2350 - 2400	0,03	0,43%
							51 2400 - 2450	0,03	0,43%
							52 2450 - 2500	0,03	0,43%
							53 2500 - 2550	0,03	0,43%
							54 2550 - 2600	0,03	0,43%
							55 2600 - 2650	0,03	0,43%
							56 2650 - 2700	0,03	0,43%
							57 2700 - 2750	0,03	0,43%
							58 2750 - 2800	0,03	0,43%
							59 2800 - 2850	0,03	0,43%
							60 2850 - 2900	0,03	0,43%
							61 2900 - 2950	0,03	0,43%
							62 2950 - 3000	0,03	0,43%
							63 3000 - 3050	0,03	0,43%
							64 3050 - 3100	0,03	0,43%
							65 3100 - 3150	0,03	0,43%
							66 3150 - 3200	0,03	0,43%
							67 3200 - 3250	0,03	0,43%
							68 3250 - 3300	0,03	0,43%
							69 3300 - 3350	0,03	0,43%
							70 3350 - 3400	0,03	0,43%
							71 3400 - 3450		

87	Noordhollands Duinreservaat	H2140A	Duinheiden met kraaihei (vochtig)	1071	ja	2018	5 100 - 150	0,04	0,35%
							6 150 - 200	0,75	7,21%
							7 200 - 250	0,46	4,41%
							8 250 - 300	0,13	1,21%
							9 300 - 350	0,04	0,40%
							10 350 - 400	0,24	2,36%
							11 400 - 450	0,00	0,04%
							12 450 - 500	0,00	0,01%
						2020	1 geen overbelasting	7,74	74,60%
							2 naderende overbelasting	0,80	7,68%
							3 0 - 50	0,07	0,71%
							4 50 - 100	0,14	1,37%
							5 100 - 150	0,39	3,72%
							6 150 - 200	0,63	6,10%
							7 200 - 250	0,31	3,01%
							8 250 - 300	0,01	0,06%
							9 300 - 350	0,25	2,42%
							10 350 - 400	0,03	0,33%
							11 400 - 450	0,00	0,01%
						2025	1 geen overbelasting	8,60	82,92%
							2 naderende overbelasting	0,14	1,40%
							3 0 - 50	0,39	3,75%
							4 50 - 100	0,61	5,92%
							5 100 - 150	0,33	3,20%
							6 150 - 200	0,01	0,07%
							7 200 - 250	0,25	2,42%
							8 250 - 300	0,03	0,33%
							9 300 - 350	0,00	0,01%
						2030	1 geen overbelasting	8,61	82,99%
							2 naderende overbelasting	0,17	1,64%
							3 0 - 50	0,97	9,35%
							4 50 - 100	0,31	2,96%
							5 100 - 150	0,03	0,31%
							6 150 - 200	0,25	2,42%
							7 200 - 250	0,03	0,33%
							8 250 - 300	0,00	0,01%
							1 geen overbelasting	26,47	37,87%
		H2140B	Duinheiden met kraaihei (droog)	1071	ja	2018	2 naderende overbelasting	9,64	13,79%
							3 0 - 50	6,33	9,06%
							4 50 - 100	4,44	6,34%
							5 100 - 150	2,18	3,12%
							6 150 - 200	3,93	5,63%
							7 200 - 250	4,00	5,72%
							8 250 - 300	2,25	3,22%
							9 300 - 350	2,27	3,25%
							10 350 - 400	4,28	6,12%
							11 400 - 450	2,27	3,25%
							12 450 - 500	1,16	1,66%
							13 500 - 550	0,34	0,48%
							14 550 - 600	0,32	0,46%
							16 650 - 700	0,01	0,02%
						2020	1 geen overbelasting	29,81	42,64%
							2 naderende overbelasting	9,80	14,01%
							3 0 - 50	4,82	6,90%
							4 50 - 100	3,99	5,70%
							5 100 - 150	2,80	4,01%
							6 150 - 200	4,22	6,03%
							7 200 - 250	2,51	3,58%
							8 250 - 300	2,17	3,10%
							9 300 - 350	3,69	5,28%
							10 350 - 400	3,22	4,60%
							11 400 - 450	2,11	3,01%
							12 450 - 500	0,39	0,55%
							13 500 - 550	0,37	0,53%
							14 550 - 600	0,02	0,02%
							15 600 - 650	0,01	0,02%
						2025	1 geen overbelasting	41,22	58,97%
							2 naderende overbelasting	6,27	8,97%
							3 0 - 50	2,90	4,15%
							4 50 - 100	3,95	5,66%
							5 100 - 150	3,21	4,59%
							6 150 - 200	2,55	3,64%
							7 200 - 250	4,56	6,53%
							8 250 - 300	2,99	4,28%
							9 300 - 350	1,53	2,19%
							10 350 - 400	0,32	0,46%
							11 400 - 450	0,28	0,40%
							12 450 - 500	0,11	0,15%
							13 500 - 550	0,01	0,02%
						2030	1 geen overbelasting	44,42	63,55%
							2 naderende overbelasting	5,81	8,30%
							3 0 - 50	3,99	5,70%
							4 50 - 100	3,05	4,36%
							5 100 - 150	2,79	3,99%
							6 150 - 200	4,15	5,94%
							7 200 - 250	3,46	4,94%
							8 250 - 300	1,53	2,19%
							9 300 - 350	0,32	0,46%
							10 350 - 400	0,39	0,55%
							12 450 - 500	0,01	0,01%
							1 geen overbelasting	0,06	0,26%
		H2150	Duinheiden met struikhei	1071	ja	2018	2 naderende overbelasting	0,03	1,33%
							4 50 - 100	0,10	4,23%
							5 100 - 150	0,37	15,58%
							6 150 - 200	0,27	11,53%
							7 200 - 250	0,31	13,39%
							8 250 - 300	0,24	10,35%
							9 300 - 350	0,16	6,85%
							10 350 - 400	0,62	26,36%
							11 400 - 450	0,07	2,87%
							12 450 - 500	0,06	2,48%
							15 600 - 650	0,06	2,67%
						2020	1 geen overbelasting	0,09	3,68%
							3 0 - 50	0,01	0,29%
							4 50 - 100	0,46	19,52%
							5 100 - 150	0,02	0,93%
							6 150 - 200	0,25	10,59%
							7 200 - 250	0,56	23,74%
							8 250 - 300	0,09	3,77%
							9 300 - 350	0,37	15,73%
							10 350 - 400	0,37	15,73%
							11 400 - 450	0,07	2,97%
							12 450 - 500	0,01	0,36%
							14 550 - 600	0,06	2,67%
						2025	1 geen overbelasting	0,09	3,68%
							2 naderende overbelasting	0,26	11,20%
							3 0 - 50	0,22	9,54%
							4 50 - 100	0,25	10,59%
							5 100 - 150	0,31	13,39%
							6 150 - 200	0,33	14,12%
							7 200 - 250	0,37	15,73%
							8 250 - 300	0,37	15,73%
							9 300 - 350	0,08	3,33%
							12 450 - 500	0,06	2,67%
						2030	1 geen overbelasting	0,09	3,98%
							2 naderende overbelasting	0,48	20,45%
							3 0 - 50	0,25	10,59%
							4 50 - 100	0,31	13,39%
							5 100 - 150	0,33	14,12%

87	Noordhollands Duinreservaat	H2150	Duinheiden met struikhei	1071	ja	2030	6 150 - 200	0,37	15,73%										
							7 200 - 250	0,37	15,73%										
							8 250 - 300	0,08	3,33%										
							11 400 - 450	0,06	2,67%										
							H2160	Duindoornstruwelen	2000	ja	2018	1 geen overbelasting	372,60	100,00%					
												18 750 - 800	0,00	0,00%					
												1 geen overbelasting	372,54	99,98%					
												7 200 - 250	0,02	0,01%					
												14 550 - 600	0,04	0,01%					
												25 1100 - 1150	0,00	0,00%					
												56 2650 - 2700	0,00	0,00%					
												2025	1 geen overbelasting	372,60	100,00%				
												13 500 - 550	0,00	0,00%					
												2030	1 geen overbelasting	372,60	100,00%				
							10 350 - 400	0,00	0,00%										
							H2170	Kruipwilgstruwelen	2286	ja	2018	1 geen overbelasting	14,58	100,00%					
												1 geen overbelasting	14,58	100,00%					
												2025	1 geen overbelasting	14,58	100,00%				
												2030	1 geen overbelasting	14,58	100,00%				
												H2180A	Duinbossen (droog), berken-eikenbos	1071	ja	2018	1 geen overbelasting	48,16	5,34%
																	2 naderende overbelasting	40,44	4,49%
																	3 0 - 50	28,20	3,13%
																	4 50 - 100	28,13	3,12%
																	5 100 - 150	35,72	3,96%
																	6 150 - 200	40,55	4,50%
							7 200 - 250	39,04	4,33%										
							8 250 - 300	41,27	4,58%										
							9 300 - 350	48,32	5,36%										
							10 350 - 400	69,22	7,68%										
							11 400 - 450	82,92	9,20%										
							12 450 - 500	98,00	10,87%										
							13 500 - 550	149,07	16,54%										
							14 550 - 600	97,54	10,82%										
							15 600 - 650	39,66	4,40%										
							16 650 - 700	10,15	1,13%										
							17 700 - 750	3,50	0,39%										
							18 750 - 800	0,40	0,04%										
							19 800 - 850	0,52	0,06%										
							22 950 - 1000	0,14	0,02%										
							36 1650 - 1700	0,33	0,04%										
							2020	1 geen overbelasting	62,89	6,98%									
							2 naderende overbelasting	39,12	4,34%										
							3 0 - 50	30,85	3,42%										
							4 50 - 100	29,68	3,29%										
							5 100 - 150	38,41	4,26%										
							6 150 - 200	42,22	4,68%										
							7 200 - 250	43,97	4,88%										
							8 250 - 300	39,07	4,34%										
							9 300 - 350	66,33	7,36%										
							10 350 - 400	79,82	8,86%										
							11 400 - 450	90,30	10,02%										
							12 450 - 500	132,96	14,75%										
							13 500 - 550	121,80	13,51%										
							14 550 - 600	52,05	5,78%										
							15 600 - 650	20,77	2,30%										
							16 650 - 700	5,68	0,63%										
							17 700 - 750	4,00	0,44%										
							18 750 - 800	0,87	0,10%										
							24 1050 - 1100	0,14	0,02%										
							44 2050 - 2100	0,33	0,04%										
							2025	1 geen overbelasting	111,33	12,35%									
							2 naderende overbelasting	39,50	4,38%										
							3 0 - 50	41,26	4,58%										
							4 50 - 100	40,24	4,46%										
							5 100 - 150	44,72	4,96%										
							6 150 - 200	44,92	4,98%										
							7 200 - 250	69,71	7,74%										
							8 250 - 300	80,20	8,90%										
							9 300 - 350	99,31	11,02%										
							10 350 - 400	141,79	15,73%										
							11 400 - 450	120,11	13,33%										
							12 450 - 500	50,85	5,64%										
							13 500 - 550	11,43	1,27%										
							14 550 - 600	5,02	0,56%										
							15 600 - 650	0,40	0,04%										
							19 800 - 850	0,14	0,02%										
							31 1400 - 1450	0,33	0,04%										
							2030	1 geen overbelasting	134,25	14,90%									
							2 naderende overbelasting	53,48	5,93%										
							3 0 - 50	40,15	4,45%										
							4 50 - 100	46,60	5,17%										
							5 100 - 150	46,64	5,18%										
							6 150 - 200	70,26	7,80%										
							7 200 - 250	83,30	9,24%										
							8 250 - 300	104,17	11,56%										
							9 300 - 350	149,65	16,60%										
							10 350 - 400	112,45	12,48%										
							11 400 - 450	43,33	4,81%										
							12 450 - 500	12,50	1,39%										
							13 500 - 550	3,61	0,40%										
							14 550 - 600	0,40	0,04%										
							17 700 - 750	0,14	0,02%										
							28 1250 - 1300	0,33	0,04%										
							H2180B	Duinbossen (vochtig)	2214	ja	2018	1 geen overbelasting	22,37	100,00%					
												2020	1 geen overbelasting	22,37	100,00%				
												2025	1 geen overbelasting	22,37	100,00%				
												2030	1 geen overbelasting	22,37	100,00%				
												H2180C	Duinbossen (binnenduinrand)	1786	ja	2018	1 geen overbelasting	347,55	97,42%
																	2 naderende overbelasting	6,24	1,75%
																	3 0 - 50	0,92	0,26%
4 50 - 100	1,01	0,28%																	
5 100 - 150	0,06	0,02%																	
8 250 - 300	0,18	0,05%																	
14 550 - 600	0,64	0,18%																	
22 950 - 1000	0,17	0,05%																	
2020	1 geen overbelasting	348,07	97,58%																
2 naderende overbelasting	5,19	1,46%																	
3 0 - 50	1,95	0,55%																	
10 350 - 400	0,18	0,05%																	
12 450 - 500	0,26	0,07%																	
18 750 - 800	0,88	0,25%																	
29 1300 - 1350	0,17	0,05%																	
60 2850 - 2900	0,06	0,02%																	
2025	1 geen overbelasting	355,72	99,71%																
3 0 - 50	0,06	0,02%																	
4 50 - 100	0,18	0,05%																	
10 350 - 400	0,64	0,18%																	
17 700 - 750	0,17	0,05%																	
2030	1 geen overbelasting	355,72	99,71%																
2 naderende overbelasting	0,06	0,02%																	
3 0 - 50	0,18	0,05%																	
8 250 - 300	0,64	0,18%																	
14 550 - 600	0,17	0,05%																	
H2190A	Vochtige duinvalleien (open water)	1000	ja	2018	1 geen overbelasting	29,31	78,24%												
					2 naderende overbelasting	0,90	2,41%												
					3 0 - 50	1,89	5,04%												
					4 50 - 100	1,38	3,67%												
					5 100 - 150	0,74	1,98%												
					6 150 - 200	0,94	2,50%												

87	Noordhollands Duinreservaat	H2190A	Vochtige duinvalleien (open water)	1000	ja	2018	7 200 - 250	0,74	1,98%
							8 250 - 300	0,60	1,59%
							9 300 - 350	0,31	0,83%
							10 350 - 400	0,06	0,17%
							11 400 - 450	0,15	0,41%
							12 450 - 500	0,12	0,33%
							13 500 - 550	0,17	0,45%
							14 550 - 600	0,10	0,26%
							15 600 - 650	0,00	0,01%
							16 650 - 700	0,01	0,04%
							18 750 - 800	0,02	0,06%
							19 800 - 850	0,00	0,01%
						2020	1 geen overbelasting	29,50	78,74%
							2 naderende overbelasting	2,09	5,57%
							3 0 - 50	1,14	3,03%
							4 50 - 100	0,98	2,62%
							5 100 - 150	1,18	3,16%
							6 150 - 200	0,97	2,60%
							7 200 - 250	0,51	1,35%
							8 250 - 300	0,35	0,94%
							9 300 - 350	0,13	0,35%
							10 350 - 400	0,05	0,13%
							11 400 - 450	0,19	0,51%
							12 450 - 500	0,11	0,29%
							13 500 - 550	0,16	0,42%
							14 550 - 600	0,08	0,21%
							17 700 - 750	0,02	0,07%
						2025	1 geen overbelasting	31,43	83,89%
							2 naderende overbelasting	2,05	5,48%
							3 0 - 50	0,77	2,05%
							4 50 - 100	1,00	2,66%
							5 100 - 150	0,97	2,59%
							6 150 - 200	0,36	0,97%
							7 200 - 250	0,25	0,66%
							8 250 - 300	0,05	0,12%
							9 300 - 350	0,22	0,59%
							10 350 - 400	0,18	0,47%
							11 400 - 450	0,09	0,23%
							12 450 - 500	0,06	0,17%
							13 500 - 550	0,01	0,04%
							15 600 - 650	0,02	0,07%
						2030	1 geen overbelasting	32,72	87,35%
							2 naderende overbelasting	1,50	4,00%
							3 0 - 50	0,98	2,61%
							4 50 - 100	0,98	2,62%
							5 100 - 150	0,40	1,07%
							6 150 - 200	0,25	0,66%
							7 200 - 250	0,05	0,12%
							8 250 - 300	0,22	0,59%
							9 300 - 350	0,18	0,48%
							10 350 - 400	0,09	0,23%
							11 400 - 450	0,06	0,17%
							12 450 - 500	0,01	0,04%
							13 500 - 550	0,00	0,01%
							14 550 - 600	0,02	0,06%
		H2190B	Vochtige duinvalleien (kalkrijk)	1429	ja	2018	1 geen overbelasting	38,57	99,47%
							2 naderende overbelasting	0,04	0,10%
							3 0 - 50	0,01	0,02%
							4 50 - 100	0,14	0,37%
							5 100 - 150	0,01	0,03%
						2020	1 geen overbelasting	38,57	99,48%
							2 naderende overbelasting	0,04	0,11%
							3 0 - 50	0,08	0,19%
							4 50 - 100	0,08	0,21%
						2025	1 geen overbelasting	38,62	99,60%
							2 naderende overbelasting	0,16	0,40%
						2030	1 geen overbelasting	38,77	100,00%
		H2190C	Vochtige duinvalleien (ontkalkt)	1071	ja	2018	1 geen overbelasting	0,80	94,18%
							2 naderende overbelasting	0,03	3,42%
							3 0 - 50	0,02	2,40%
						2020	1 geen overbelasting	0,83	97,60%
							2 naderende overbelasting	0,02	1,80%
							3 0 - 50	0,01	0,60%
						2025	1 geen overbelasting	0,85	99,82%
							2 naderende overbelasting	0,00	0,18%
						2030	1 geen overbelasting	0,85	100,00%
		H6410	Blauwgraslanden	1071	ja	2018	1 geen overbelasting	1,02	100,00%
						2020	1 geen overbelasting	1,02	100,00%
						2025	1 geen overbelasting	1,02	100,00%
						2030	1 geen overbelasting	1,02	100,00%
		H6430C	Ruigten en zomen (droge bosranden)	1857	ja	2018	1 geen overbelasting	0,02	100,00%
						2020	1 geen overbelasting	0,02	100,00%
						2025	1 geen overbelasting	0,02	100,00%
						2030	1 geen overbelasting	0,02	100,00%
		H7210	Galgiaanmoerassen	1571	ja	2018	1 geen overbelasting	0,05	100,00%
						2020	1 geen overbelasting	0,05	100,00%
						2025	1 geen overbelasting	0,05	100,00%
						2030	1 geen overbelasting	0,05	100,00%
		Lg12	Zoom, mantel en droog struweel van de duinen	1643	ja	2018	1 geen overbelasting	28,66	87,43%
							2 naderende overbelasting	2,53	7,73%
							3 0 - 50	0,45	1,36%
							5 100 - 150	0,26	1,10%
							11 400 - 450	0,60	1,83%
							17 700 - 750	0,14	0,42%
							25 1100 - 1150	0,05	0,14%
						2020	1 geen overbelasting	29,45	89,84%
							2 naderende overbelasting	1,94	5,93%
							3 0 - 50	0,23	0,69%
							4 50 - 100	0,02	0,05%
							5 100 - 150	0,00	0,00%
							6 150 - 200	0,36	1,10%
							13 500 - 550	0,60	1,83%
							21 900 - 950	0,14	0,42%
							32 1450 - 1500	0,05	0,14%
						2025	1 geen overbelasting	31,64	96,52%
							2 naderende overbelasting	0,36	1,10%
							7 200 - 250	0,60	1,83%
							13 500 - 550	0,14	0,42%
							20 850 - 900	0,05	0,14%
						2030	1 geen overbelasting	32,00	97,62%
							6 150 - 200	0,60	1,83%
							11 400 - 450	0,14	0,42%
							17 700 - 750	0,05	0,14%
		ZGH2180A	Duinbossen (droog), berken-eikenbos	1071	ja	2018	1 geen overbelasting	0,24	11,26%
							3 0 - 50	0,24	11,49%
							4 50 - 100	0,09	4,46%
							5 100 - 150	0,31	14,71%
							6 150 - 200	0,35	16,71%
							7 200 - 250	0,12	5,53%
							8 250 - 300	0,75	35,84%
							11 400 - 450	0,00	0,00%
						2020	1 geen overbelasting	0,24	11,26%
							3 0 - 50	0,33	15,95%
							4 50 - 100	0,31	14,71%
							5 100 - 150	0,14	6,45%
							6 150 - 200	0,33	15,79%
							7 200 - 250	0,38	17,94%
							8 250 - 300	0,38	17,90%
							11 400 - 450	0,00	0,00%

87	Noordhollands Duinreservaat	ZGH2180A	Duinbossen (droog), berken-eikenbos	1071	ja	2025	1 geen overbelasting	0,24	11,53%											
							2 naderende overbelasting	0,33	15,68%											
							3 0 - 50	0,31	14,71%											
							4 50 - 100	0,47	22,19%											
							5 100 - 150	0,01	0,28%											
							6 150 - 200	0,75	35,61%											
							9 300 - 350	0,00	0,00%											
							2030	1 geen overbelasting	0,57	27,21%										
								2 naderende overbelasting	0,31	14,71%										
								3 0 - 50	0,47	22,19%										
								4 50 - 100	0,01	0,28%										
								5 100 - 150	0,75	35,61%										
								8 250 - 300	0,00	0,00%										
								ZGH2180C	Duinbossen (binnenduinrand)	1786	ja	2018	1 geen overbelasting	0,63	92,76%					
														3 0 - 50	0,05	7,24%				
											2020	1 geen overbelasting	0,63	92,76%						
													2 naderende overbelasting	0,05	7,24%					
				2025	1 geen overbelasting	0,68	100,00%													
				2030	1 geen overbelasting	0,68	100,00%													
88	Kennemerland-Zuid	H1330B	Schorren en zilte graslanden (binnendijks)	1571	nee	2018	1 geen overbelasting	0,15	83,59%											
													3 0 - 50	0,03	16,41%					
											2020	1 geen overbelasting	0,15	83,59%						
													3 0 - 50	0,03	16,41%					
											2025	1 geen overbelasting	0,18	100,00%						
											2030	1 geen overbelasting	0,18	100,00%						
											2018	1 geen overbelasting	21,75	100,00%						
											2020	1 geen overbelasting	21,75	100,00%						
											2025	1 geen overbelasting	21,75	100,00%						
											2030	1 geen overbelasting	21,75	100,00%						
											H2120	Witte duinen	1429	ja	2018	1 geen overbelasting	159,49	98,64%		
																		2 naderende overbelasting	0,37	0,23%
																		3 0 - 50	0,29	0,18%
																		4 50 - 100	0,42	0,26%
																		5 100 - 150	0,39	0,24%
																		6 150 - 200	0,58	0,36%
																		7 200 - 250	0,12	0,08%
								8 250 - 300	0,03	0,02%										
								10 350 - 400	0,01	0,00%										
						2020	1 geen overbelasting	159,49	98,64%											
								2 naderende overbelasting	0,57	0,35%										
								3 0 - 50	0,49	0,30%										
								4 50 - 100	0,39	0,24%										
								5 100 - 150	0,58	0,36%										
								6 150 - 200	0,12	0,08%										
								7 200 - 250	0,03	0,02%										
								8 250 - 300	0,01	0,00%										
						2025	1 geen overbelasting	160,40	99,21%											
								2 naderende overbelasting	0,54	0,33%										
								3 0 - 50	0,58	0,36%										
								4 50 - 100	0,12	0,08%										
								5 100 - 150	0,03	0,02%										
								7 200 - 250	0,01	0,00%										
						2030	1 geen overbelasting	160,92	99,53%											
								2 naderende overbelasting	0,59	0,37%										
								3 0 - 50	0,16	0,10%										
								6 150 - 200	0,01	0,00%										
						H2130A	Grĳze duinen (kalkrijk)	1071	ja	2018	1 geen overbelasting	1305,19	83,17%							
													2 naderende overbelasting	94,60	6,03%					
													3 0 - 50	46,59	2,97%					
													4 50 - 100	31,86	2,03%					
													5 100 - 150	24,71	1,57%					
													6 150 - 200	12,96	0,83%					
													7 200 - 250	8,52	0,54%					
													8 250 - 300	8,16	0,52%					
													9 300 - 350	6,48	0,41%					
													10 350 - 400	5,83	0,37%					
											11 400 - 450	6,17	0,39%							
											12 450 - 500	6,52	0,42%							
											13 500 - 550	5,83	0,37%							
											14 550 - 600	2,50	0,16%							
											15 600 - 650	1,87	0,12%							
											16 650 - 700	0,45	0,03%							
											17 700 - 750	0,41	0,03%							
											18 750 - 800	0,17	0,01%							
											19 800 - 850	0,06	0,00%							
											20 850 - 900	0,15	0,01%							
						24 1050 - 1100	0,35	0,02%												
				2020	1 geen overbelasting	1362,19	86,80%													
						2 naderende overbelasting	72,59	4,63%												
						3 0 - 50	37,87	2,41%												
						4 50 - 100	25,49	1,62%												
						5 100 - 150	16,57	1,06%												
						6 150 - 200	8,87	0,57%												
						7 200 - 250	8,74	0,56%												
						8 250 - 300	5,55	0,35%												
						9 300 - 350	6,74	0,43%												
						10 350 - 400	5,82	0,37%												
						11 400 - 450	6,40	0,41%												
						12 450 - 500	6,10	0,39%												
						13 500 - 550	2,94	0,19%												
						14 550 - 600	1,38	0,09%												
						15 600 - 650	1,01	0,06%												
						16 650 - 700	0,41	0,03%												
						17 700 - 750	0,17	0,01%												
						18 750 - 800	0,18	0,01%												
						22 950 - 1000	0,35	0,02%												
				2025	1 geen overbelasting	1444,67	92,05%													
						2 naderende overbelasting	43,90	2,80%												
						3 0 - 50	20,15	1,28%												
						4 50 - 100	12,65	0,81%												
						5 100 - 150	8,98	0,57%												
						6 150 - 200	5,66	0,36%												
						7 200 - 250	8,49	0,54%												
						8 250 - 300	5,96	0,38%												
						9 300 - 350	6,81	0,43%												
						10 350 - 400	6,33	0,40%												
						11 400 - 450	2,37	0,15%												
						12 450 - 500	1,94	0,12%												
						13 500 - 550	0,34	0,02%												
						14 550 - 600	0,23	0,01%												
						15 600 - 650	0,35	0,02%												
						16 650 - 700	0,06	0,00%												
						17 700 - 750	0,15	0,01%												
						19 800 - 850	0,35	0,02%												
				2030	1 geen overbelasting	1480,13	94,31%													
						2 naderende overbelasting	28,79	1,83%												
						3 0 - 50	12,24	0,78%												
						4 50 - 100	9,65	0,62%												
						5 100 - 150	5,81	0,37%												
						6 150 - 200	8,48	0,54%												
						7 200 - 250	7,37	0,47%												
						8 250 - 300	5,43	0,35%												
						9 300 - 350	6,65	0,42%												
						10 350 - 400	1,49	0,09%												
						11 400 - 450	2,04	0,13%												
						12 450 - 500	0,18	0,01%												
						13 500 - 550	0,39	0,02%												
						14 550 - 600	0,19	0,01%												
						15 600 - 650	0,04	0,00%												

88	Kennemerland-Zuid	H2130A	Grijze duinen (kalkrijk)	1071	ja	2030	16 650 - 700	0,15	0,01%
							17 700 - 750	0,35	0,02%
		H2130B	Grijze duinen (kalkarm)	714	ja	2018	1 geen overbelasting	0,00	0,00%
							2 naderende overbelasting	0,42	0,05%
							3 0 - 50	3,36	0,41%
							4 50 - 100	27,29	3,34%
							5 100 - 150	99,57	12,18%
							6 150 - 200	180,79	22,11%
							7 200 - 250	142,86	17,47%
							8 250 - 300	96,75	11,83%
							9 300 - 350	73,27	8,97%
							10 350 - 400	55,98	6,85%
							11 400 - 450	38,15	4,66%
							12 450 - 500	31,77	3,88%
							13 500 - 550	13,83	1,69%
							14 550 - 600	11,50	1,41%
							15 600 - 650	10,85	1,33%
							16 650 - 700	8,01	0,98%
							17 700 - 750	6,23	0,76%
							18 750 - 800	5,61	0,69%
							19 800 - 850	3,36	0,41%
							20 850 - 900	2,91	0,36%
							21 900 - 950	2,00	0,24%
							22 950 - 1000	1,55	0,19%
							23 1000 - 1050	0,41	0,05%
							24 1050 - 1100	0,94	0,12%
							25 1100 - 1150	0,18	0,02%
							33 1500 - 1550	0,02	0,00%
						2020	1 geen overbelasting	0,25	0,03%
							2 naderende overbelasting	1,04	0,13%
							3 0 - 50	12,41	1,52%
							4 50 - 100	66,95	8,19%
							5 100 - 150	171,83	21,01%
							6 150 - 200	164,97	20,17%
							7 200 - 250	117,60	14,38%
							8 250 - 300	78,60	9,61%
							9 300 - 350	59,16	7,23%
							10 350 - 400	44,61	5,46%
							11 400 - 450	29,97	3,67%
							12 450 - 500	15,19	1,86%
							13 500 - 550	12,03	1,47%
							14 550 - 600	10,61	1,30%
							15 600 - 650	7,61	0,93%
							16 650 - 700	7,59	0,93%
							17 700 - 750	4,41	0,54%
							18 750 - 800	4,57	0,56%
							19 800 - 850	3,41	0,42%
							20 850 - 900	1,58	0,19%
							21 900 - 950	1,21	0,15%
							22 950 - 1000	1,44	0,18%
							23 1000 - 1050	0,28	0,03%
							24 1050 - 1100	0,35	0,04%
							34 1550 - 1600	0,02	0,00%
						2025	1 geen overbelasting	1,29	0,16%
							2 naderende overbelasting	30,35	3,71%
							3 0 - 50	108,38	13,25%
							4 50 - 100	195,21	23,87%
							5 100 - 150	148,02	18,10%
							6 150 - 200	92,28	11,28%
							7 200 - 250	71,38	8,73%
							8 250 - 300	53,79	6,58%
							9 300 - 350	37,72	4,61%
							10 350 - 400	20,02	2,45%
							11 400 - 450	14,61	1,79%
							12 450 - 500	10,95	1,34%
							13 500 - 550	7,66	0,94%
							14 550 - 600	8,46	1,03%
							15 600 - 650	6,43	0,79%
							16 650 - 700	3,40	0,42%
							17 700 - 750	2,85	0,35%
							18 750 - 800	1,80	0,22%
							19 800 - 850	1,62	0,20%
							20 850 - 900	0,60	0,07%
							21 900 - 950	0,78	0,10%
							22 950 - 1000	0,09	0,01%
							23 1000 - 1050	0,00	0,00%
							29 1300 - 1350	0,02	0,00%
						2030	1 geen overbelasting	9,32	1,14%
							2 naderende overbelasting	105,65	12,92%
							3 0 - 50	198,38	24,26%
							4 50 - 100	156,92	19,19%
							5 100 - 150	101,59	12,42%
							6 150 - 200	72,16	8,82%
							7 200 - 250	54,95	6,72%
							8 250 - 300	40,46	4,95%
							9 300 - 350	19,09	2,33%
							10 350 - 400	14,40	1,76%
							11 400 - 450	11,49	1,41%
							12 450 - 500	7,49	0,92%
							13 500 - 550	8,51	1,04%
							14 550 - 600	6,53	0,80%
							15 600 - 650	3,66	0,45%
							16 650 - 700	2,40	0,29%
							17 700 - 750	1,62	0,20%
							18 750 - 800	1,66	0,20%
							19 800 - 850	0,52	0,06%
							20 850 - 900	0,78	0,10%
							21 900 - 950	0,09	0,01%
							27 1200 - 1250	0,02	0,00%
		H2130C	Grijze duinen (heischraal)	714	ja	2018	4 50 - 100	0,04	3,25%
							5 100 - 150	0,23	18,10%
							6 150 - 200	0,98	75,59%
							7 200 - 250	0,04	3,06%
						2020	4 50 - 100	0,12	9,67%
							5 100 - 150	0,80	61,67%
							6 150 - 200	0,33	25,60%
							7 200 - 250	0,04	3,06%
						2025	2 naderende overbelasting	0,04	3,25%
							3 0 - 50	0,25	19,07%
							4 50 - 100	0,96	74,62%
							5 100 - 150	0,04	3,06%
						2030	2 naderende overbelasting	0,28	21,35%
							3 0 - 50	0,98	75,59%
							4 50 - 100	0,04	3,06%
		H2140B	Duinheiden met kraaihei (droog)	1071	nee	2018	1 geen overbelasting	0,21	100,00%
						2020	1 geen overbelasting	0,21	100,00%
						2025	1 geen overbelasting	0,21	100,00%
						2030	1 geen overbelasting	0,21	100,00%
		H2150	Duinheiden met struikhei	1071	ja	2018	1 geen overbelasting	1,05	21,87%
							2 naderende overbelasting	0,83	17,24%
							3 0 - 50	1,70	35,27%
							5 100 - 150	0,36	7,45%
							6 150 - 200	0,01	0,30%
							7 200 - 250	0,49	10,23%
							8 250 - 300	0,28	5,74%
							12 450 - 500	0,09	1,90%
						2020	1 geen overbelasting	1,71	35,55%
							2 naderende overbelasting	1,87	38,82%
							4 50 - 100	0,36	7,45%

88	Kennemerland-Zuid	H2150	Duinheiden met struikhei	1071	ja	2020	5 100 - 150	0,01	0,30%
							6 150 - 200	0,49	10,23%
							7 200 - 250	0,28	5,74%
							10 350 - 400	0,09	1,90%
						2025	1 geen overbelasting	3,58	74,38%
							2 naderende overbelasting	0,29	5,97%
							3 0 - 50	0,07	1,48%
							4 50 - 100	0,51	10,53%
							5 100 - 150	0,28	5,74%
							9 300 - 350	0,09	1,90%
						2030	1 geen overbelasting	3,80	78,92%
							2 naderende overbelasting	0,15	3,20%
							3 0 - 50	0,49	10,23%
							4 50 - 100	0,28	5,74%
							7 200 - 250	0,09	1,90%
		H2160	Duindoornstruwelen	2000	ja	2018	1 geen overbelasting	1587,10	100,00%
						2020	1 geen overbelasting	1587,10	100,00%
						2025	1 geen overbelasting	1587,10	100,00%
						2030	1 geen overbelasting	1587,10	100,00%
		H2170	Kruipwilgstruwelen	2286	ja	2018	1 geen overbelasting	2,04	100,00%
						2020	1 geen overbelasting	2,04	100,00%
						2025	1 geen overbelasting	2,04	100,00%
						2030	1 geen overbelasting	2,04	100,00%
		H2180A	Duinbossen (droog), berken-eikenbos	1071	ja	2018	1 geen overbelasting	19,85	4,12%
							2 naderende overbelasting	13,66	2,84%
							3 0 - 50	7,39	1,54%
							4 50 - 100	6,81	1,41%
							5 100 - 150	8,91	1,85%
							6 150 - 200	9,88	2,05%
							7 200 - 250	8,94	1,86%
							8 250 - 300	17,38	3,61%
							9 300 - 350	23,63	4,91%
							10 350 - 400	24,60	5,11%
							11 400 - 450	25,54	5,31%
							12 450 - 500	49,76	10,34%
							13 500 - 550	58,11	12,07%
							14 550 - 600	54,19	11,26%
							15 600 - 650	50,22	10,43%
							16 650 - 700	31,81	6,61%
							17 700 - 750	32,89	6,83%
							18 750 - 800	14,47	3,01%
							19 800 - 850	11,56	2,40%
							20 850 - 900	5,95	1,24%
							21 900 - 950	1,83	0,38%
							22 950 - 1000	2,48	0,51%
							23 1000 - 1050	0,91	0,19%
							24 1050 - 1100	0,37	0,08%
							25 1100 - 1150	0,16	0,03%
							29 1300 - 1350	0,07	0,01%
						2020	1 geen overbelasting	28,40	5,90%
							2 naderende overbelasting	10,57	2,20%
							3 0 - 50	8,36	1,74%
							4 50 - 100	8,90	1,85%
							5 100 - 150	9,41	1,96%
							6 150 - 200	9,24	1,92%
							7 200 - 250	17,03	3,54%
							8 250 - 300	20,27	4,21%
							9 300 - 350	27,96	5,81%
							10 350 - 400	25,39	5,27%
							11 400 - 450	47,93	9,96%
							12 450 - 500	63,07	13,10%
							13 500 - 550	42,14	8,76%
							14 550 - 600	52,57	10,92%
							15 600 - 650	34,08	7,08%
							16 650 - 700	33,02	6,86%
							17 700 - 750	19,95	4,14%
							18 750 - 800	12,01	2,50%
							19 800 - 850	2,29	0,48%
							20 850 - 900	3,43	0,71%
							21 900 - 950	1,62	0,34%
							22 950 - 1000	2,76	0,57%
							25 1100 - 1150	0,60	0,12%
							27 1200 - 1250	0,16	0,03%
							31 1400 - 1450	0,07	0,01%
							37 1700 - 1750	0,11	0,02%
						2025	1 geen overbelasting	40,94	8,51%
							2 naderende overbelasting	10,97	2,28%
							3 0 - 50	9,68	2,01%
							4 50 - 100	9,27	1,93%
							5 100 - 150	15,69	3,26%
							6 150 - 200	22,45	4,66%
							7 200 - 250	25,14	5,22%
							8 250 - 300	31,36	6,51%
							9 300 - 350	52,72	10,95%
							10 350 - 400	61,72	12,82%
							11 400 - 450	49,40	10,26%
							12 450 - 500	55,67	11,57%
							13 500 - 550	28,67	5,96%
							14 550 - 600	29,07	6,04%
							15 600 - 650	15,48	3,22%
							16 650 - 700	10,85	2,25%
							17 700 - 750	7,40	1,54%
							18 750 - 800	2,52	0,52%
							19 800 - 850	2,13	0,44%
							22 950 - 1000	0,16	0,03%
							25 1100 - 1150	0,07	0,01%
						2030	1 geen overbelasting	48,47	10,07%
							2 naderende overbelasting	13,09	2,72%
							3 0 - 50	9,37	1,95%
							4 50 - 100	16,80	3,49%
							5 100 - 150	22,65	4,70%
							6 150 - 200	29,29	6,08%
							7 200 - 250	33,74	7,01%
							8 250 - 300	56,07	11,65%
							9 300 - 350	64,74	13,45%
							10 350 - 400	43,47	9,03%
							11 400 - 450	52,64	10,94%
							12 450 - 500	34,83	7,24%
							13 500 - 550	21,86	4,54%
							14 550 - 600	12,96	2,69%
							15 600 - 650	11,56	2,40%
							16 650 - 700	5,83	1,21%
							17 700 - 750	2,84	0,59%
							18 750 - 800	0,91	0,19%
							20 850 - 900	0,16	0,03%
							23 1000 - 1050	0,07	0,01%
		H2180Abe	Duinbossen (droog), berken-eikenbos	1071	ja	2018	1 geen overbelasting	3,32	16,87%
							2 naderende overbelasting	1,44	7,35%
							3 0 - 50	1,47	7,48%
							4 50 - 100	1,42	7,24%
							5 100 - 150	2,19	11,14%
							6 150 - 200	1,22	6,21%
							7 200 - 250	1,83	9,31%
							8 250 - 300	1,15	5,86%
							9 300 - 350	0,86	4,36%
							10 350 - 400	0,87	4,40%
							11 400 - 450	1,71	8,68%
							12 450 - 500	0,53	2,69%
							13 500 - 550	0,54	2,76%

88	Kennemerland-Zuid	H2180Abe	Duinbossen (droog), berken-eikenbos	1071	ja	2018	14 550 - 600	0,91	4,62%			
							15 600 - 650	0,06	0,31%			
							16 650 - 700	0,14	0,73%			
								2020	1 geen overbelasting	3,48	17,71%	
									2 naderende overbelasting	2,42	12,32%	
									3 0 - 50	0,84	4,28%	
									4 50 - 100	2,59	13,17%	
									5 100 - 150	1,73	8,80%	
									6 150 - 200	1,54	7,83%	
									7 200 - 250	1,47	7,49%	
									8 250 - 300	0,55	2,80%	
									9 300 - 350	1,10	5,58%	
									10 350 - 400	1,50	7,63%	
									11 400 - 450	0,67	3,41%	
									12 450 - 500	0,65	3,32%	
									13 500 - 550	0,90	4,59%	
									14 550 - 600	0,04	0,20%	
									15 600 - 650	0,17	0,87%	
									2025	1 geen overbelasting	6,12	31,17%
									2 naderende overbelasting	2,00	10,18%	
									3 0 - 50	2,91	14,80%	
									4 50 - 100	1,56	7,96%	
									5 100 - 150	1,05	5,32%	
									6 150 - 200	0,74	3,76%	
									7 200 - 250	1,15	5,86%	
									8 250 - 300	1,93	9,85%	
									9 300 - 350	0,53	2,69%	
									10 350 - 400	0,54	2,76%	
									11 400 - 450	0,91	4,62%	
									12 450 - 500	0,08	0,42%	
									13 500 - 550	0,12	0,61%	
									2030	1 geen overbelasting	7,65	38,94%
									2 naderende overbelasting	3,38	17,22%	
		3 0 - 50	1,58	8,03%								
		4 50 - 100	1,43	7,27%								
		5 100 - 150	0,35	1,78%								
		6 150 - 200	1,37	6,98%								
		7 200 - 250	1,71	8,70%								
		8 250 - 300	0,70	3,57%								
		9 300 - 350	0,37	1,89%								
		10 350 - 400	0,92	4,70%								
		11 400 - 450	0,18	0,91%								
		H2180Ae	Duinbossen (droog), overig	1429	ja	2018	1 geen overbelasting	470,79	74,76%			
							2 naderende overbelasting	38,45	6,10%			
							3 0 - 50	22,51	3,57%			
							4 50 - 100	30,53	4,85%			
							5 100 - 150	29,12	4,62%			
							6 150 - 200	20,18	3,20%			
							7 200 - 250	6,88	1,09%			
							8 250 - 300	6,57	1,04%			
							9 300 - 350	3,22	0,51%			
							10 350 - 400	0,06	0,01%			
							11 400 - 450	0,38	0,06%			
							18 750 - 800	0,42	0,07%			
							22 950 - 1000	0,67	0,11%			
						2020	1 geen overbelasting	495,83	78,73%			
							2 naderende overbelasting	29,73	4,72%			
							3 0 - 50	30,50	4,84%			
							4 50 - 100	32,99	5,24%			
							5 100 - 150	22,26	3,53%			
							6 150 - 200	6,02	0,96%			
							7 200 - 250	3,34	0,53%			
							8 250 - 300	4,65	0,74%			
							9 300 - 350	2,92	0,46%			
							10 350 - 400	0,06	0,01%			
							11 400 - 450	0,38	0,06%			
							20 850 - 900	0,42	0,07%			
							24 1050 - 1100	0,67	0,11%			
						2025	1 geen overbelasting	549,26	87,22%			
							2 naderende overbelasting	43,30	6,88%			
							3 0 - 50	20,32	3,23%			
							4 50 - 100	6,65	1,06%			
							5 100 - 150	6,49	1,03%			
							6 150 - 200	2,22	0,35%			
							7 200 - 250	0,44	0,07%			
							14 550 - 600	0,42	0,07%			
							18 750 - 800	0,67	0,11%			
						2030	1 geen overbelasting	589,64	93,63%			
							2 naderende overbelasting	25,36	4,03%			
							3 0 - 50	7,81	1,24%			
							4 50 - 100	3,23	0,51%			
							5 100 - 150	2,26	0,36%			
							6 150 - 200	0,38	0,06%			
							13 500 - 550	0,42	0,07%			
							16 650 - 700	0,67	0,11%			
		H2180B	Duinbossen (vochtig)	2214	ja	2018	1 geen overbelasting	38,28	100,00%			
						2020	1 geen overbelasting	38,28	100,00%			
						2025	1 geen overbelasting	38,28	100,00%			
						2030	1 geen overbelasting	38,28	100,00%			
		H2180C	Duinbossen (binnenduinrand)	1786	ja	2018	1 geen overbelasting	407,26	97,08%			
							2 naderende overbelasting	6,60	1,57%			
							3 0 - 50	2,05	0,49%			
							4 50 - 100	1,68	0,40%			
							5 100 - 150	0,64	0,15%			
							6 150 - 200	0,30	0,07%			
							8 250 - 300	0,62	0,15%			
							10 350 - 400	0,20	0,05%			
							11 400 - 450	0,13	0,03%			
							15 600 - 650	0,01	0,00%			
							53 2500 - 2550	0,00	0,00%			
						2020	1 geen overbelasting	410,28	97,80%			
							2 naderende overbelasting	4,12	0,98%			
							3 0 - 50	2,81	0,67%			
							4 50 - 100	0,94	0,22%			
							5 100 - 150	0,63	0,15%			
							8 250 - 300	0,36	0,09%			
							9 300 - 350	0,02	0,01%			
							11 400 - 450	0,17	0,04%			
							12 450 - 500	0,13	0,03%			
							17 700 - 750	0,01	0,00%			
							23 1000 - 1050	0,03	0,01%			
							61 2900 - 2950	0,00	0,00%			
						2025	1 geen overbelasting	416,74	99,34%			
							2 naderende overbelasting	1,49	0,35%			
							3 0 - 50	0,90	0,22%			
							4 50 - 100	0,02	0,01%			
							5 100 - 150	0,20	0,05%			
							7 200 - 250	0,13	0,03%			
							11 400 - 450	0,01	0,00%			
							46 2150 - 2200	0,00	0,00%			
						2030	1 geen overbelasting	418,83	99,84%			
							2 naderende overbelasting	0,50	0,12%			
							3 0 - 50	0,02	0,01%			
							6 150 - 200	0,13	0,03%			
							9 300 - 350	0,01	0,00%			
							43 2000 - 2050	0,00	0,00%			
		H2190A	Vochtige duinvalleien (open water)	1000	ja	2018	1 geen overbelasting	22,30	98,65%			
							2 naderende overbelasting	0,18	0,80%			
							3 0 - 50	0,09	0,39%			

88	Kennemerland-Zuid	H2190A	Vochtige duinvalleien (open water)	1000	ja	2018	4 50 - 100	0,00	0,00%	
							12 450 - 500	0,01	0,03%	
							14 550 - 600	0,03	0,13%	
							2020	1 geen overbelasting	22,32	98,71%
							2 naderende overbelasting	0,17	0,74%	
							3 0 - 50	0,09	0,39%	
							11 400 - 450	0,01	0,03%	
							13 500 - 550	0,03	0,13%	
							2025	1 geen overbelasting	22,57	99,84%
							2 naderende overbelasting	0,00	0,00%	
		9 300 - 350	0,01	0,03%						
		11 400 - 450	0,03	0,13%						
		2030	1 geen overbelasting	22,57	99,84%					
		8 250 - 300	0,01	0,03%						
		10 350 - 400	0,03	0,13%						
		H2190Ae	Vochtige duinvalleien (open water), (matig eutrofe vormen)	#####	ja	#####	2018	1 geen overbelasting	73,29	100,00%
		2020	1 geen overbelasting	73,29	100,00%					
		2025	1 geen overbelasting	73,29	100,00%					
		2030	1 geen overbelasting	73,29	100,00%					
		H2190Aom	Vochtige duinvalleien (open water), oligo- tot mesotrofe vormen	#####	ja	#####	2018	1 geen overbelasting	18,35	79,11%
		2 naderende overbelasting	3,52	15,19%						
		3 0 - 50	0,81	3,47%						
		4 50 - 100	0,21	0,92%						
		5 100 - 150	0,20	0,85%						
		8 250 - 300	0,07	0,30%						
		9 300 - 350	0,04	0,16%						
		2020	1 geen overbelasting	20,58	88,72%					
		2 naderende overbelasting	2,09	9,03%						
		3 0 - 50	0,22	0,94%						
		4 50 - 100	0,19	0,81%						
		5 100 - 150	0,01	0,04%						
		7 200 - 250	0,07	0,30%						
		9 300 - 350	0,04	0,16%						
		2025	1 geen overbelasting	22,68	97,77%					
		2 naderende overbelasting	0,40	1,73%						
		3 0 - 50	0,01	0,04%						
		5 100 - 150	0,07	0,30%						
		7 200 - 250	0,04	0,16%						
		2030	1 geen overbelasting	22,90	98,69%					
		2 naderende overbelasting	0,20	0,85%						
		4 50 - 100	0,07	0,30%						
		6 150 - 200	0,04	0,16%						
		H2190B	Vochtige duinvalleien (kalkrijk)	1429	ja	2018	1 geen overbelasting	84,81	98,25%	
		2 naderende overbelasting	0,40	0,47%						
		3 0 - 50	0,49	0,57%						
		4 50 - 100	0,28	0,32%						
		5 100 - 150	0,19	0,22%						
		6 150 - 200	0,05	0,06%						
		8 250 - 300	0,07	0,08%						
		22 950 - 1000	0,02	0,02%						
		2020	1 geen overbelasting	84,84	98,28%					
		2 naderende overbelasting	0,75	0,87%						
		3 0 - 50	0,13	0,15%						
		4 50 - 100	0,32	0,38%						
		5 100 - 150	0,19	0,22%						
		8 250 - 300	0,07	0,08%						
		24 1050 - 1100	0,02	0,02%						
		2025	1 geen overbelasting	85,72	99,31%					
		2 naderende overbelasting	0,46	0,53%						
		3 0 - 50	0,05	0,06%						
		5 100 - 150	0,07	0,08%						
		18 750 - 800	0,02	0,02%						
		2030	1 geen overbelasting	86,15	99,80%					
		2 naderende overbelasting	0,08	0,09%						
		3 0 - 50	0,07	0,08%						
		16 650 - 700	0,02	0,02%						
		H2190C	Vochtige duinvalleien (ontkalkt)	1071	ja	2018	1 geen overbelasting	0,92	49,32%	
		2 naderende overbelasting	0,80	42,55%						
		3 0 - 50	0,05	2,55%						
		5 100 - 150	0,01	0,30%						
		6 150 - 200	0,10	5,29%						
		2020	1 geen overbelasting	1,13	60,14%					
		2 naderende overbelasting	0,62	33,08%						
		3 0 - 50	0,02	1,20%						
		4 50 - 100	0,01	0,30%						
		5 100 - 150	0,10	5,29%						
		2025	1 geen overbelasting	1,77	94,42%					
		3 0 - 50	0,10	5,58%						
		2030	1 geen overbelasting	1,77	94,42%					
		2 naderende overbelasting	0,10	5,58%						
		H6410	Blauwgraslanden	1071	nee	2018	2 naderende overbelasting	0,00	1,17%	
		4 50 - 100	0,04	98,83%						
		2020	1 geen overbelasting	0,00	1,17%					
		3 0 - 50	0,04	98,83%						
		2025	1 geen overbelasting	0,00	1,17%					
		2 naderende overbelasting	0,04	98,83%						
		2030	1 geen overbelasting	0,04	100,00%					
		H7210	Gallganmoerassen	1571	ja	2018	1 geen overbelasting	0,04	100,00%	
		2020	1 geen overbelasting	0,04	100,00%					
		2025	1 geen overbelasting	0,04	100,00%					
		2030	1 geen overbelasting	0,04	100,00%					
		H9999:88	Habitatype onbekend/onzeker KDW op basis meest kritische relevante type (H2130B;H2130C).	714	ja	#####	3 0 - 50	0,35	18,50%	
		4 50 - 100	1,55	81,50%						
		2020	3 0 - 50	1,17	61,43%					
		4 50 - 100	0,74	38,57%						
		2025	2 naderende overbelasting	1,91	100,00%					
		2030	1 geen overbelasting	0,57	29,82%					
		2 naderende overbelasting	1,34	70,18%						
		Lg12	Zoom, mantel en droog struweel van de duinen	1643	ja	2018	1 geen overbelasting	31,92	97,39%	
		2 naderende overbelasting	0,18	0,56%						
3 0 - 50	0,62	1,89%								
4 50 - 100	0,05	0,17%								
2020	1 geen overbelasting	32,08	97,89%							
2 naderende overbelasting	0,64	1,95%								
3 0 - 50	0,05	0,17%								
2025	1 geen overbelasting	32,73	99,85%							
2 naderende overbelasting	0,05	0,15%								
2030	1 geen overbelasting	32,78	100,00%							
ZGH2120	Witte duinen	1429	ja	2018	1 geen overbelasting	1,04	100,00%			
2020	1 geen overbelasting	1,04	100,00%							
2025	1 geen overbelasting	1,04	100,00%							
2030	1 geen overbelasting	1,04	100,00%							
ZGH2130A	Grijze duinen (kalkrijk)	1071	ja	2018	1 geen overbelasting	8,84	93,57%			
2 naderende overbelasting	0,08	0,89%								
3 0 - 50	0,29	3,02%								
4 50 - 100	0,09	0,99%								
5 100 - 150	0,14	1,53%								
2020	1 geen overbelasting	8,87	93,88%							
2 naderende overbelasting	0,34	3,60%								
3 0 - 50	0,09	0,99%								
4 50 - 100	0,14	1,53%								
2025	1 geen overbelasting	9,21	97,48%							
2 naderende overbelasting	0,09	0,99%								
3 0 - 50	0,14	1,53%								
2030	1 geen overbelasting	9,30	98,47%							
2 naderende overbelasting	0,14	1,53%								

88	Kennemerland-Zuid	ZGH2130B	Grijze duinen (kalkarm)	714	ja	2018	5 100 - 150	0,15	1,09%					
							6 150 - 200	8,06	59,42%					
							7 200 - 250	1,08	7,99%					
							8 250 - 300	1,28	9,44%					
							9 300 - 350	0,51	3,75%					
							10 350 - 400	0,22	1,59%					
							11 400 - 450	0,39	2,89%					
							12 450 - 500	0,86	6,36%					
							13 500 - 550	0,57	4,21%					
							14 550 - 600	0,06	0,47%					
							15 600 - 650	2,03%	2,03%					
							16 650 - 700	0,10	0,76%					
							18 750 - 800	0,00	0,00%					
							2020	4 50 - 100	0,00	0,02%				
							5 100 - 150	5,86	43,19%					
							6 150 - 200	2,90	21,36%					
							7 200 - 250	1,81	13,36%					
							8 250 - 300	0,50	3,69%					
							9 300 - 350	0,22	1,65%					
							10 350 - 400	0,39	2,89%					
							11 400 - 450	0,86	6,36%					
							12 450 - 500	0,57	4,21%					
							13 500 - 550	0,06	0,47%					
							14 550 - 600	0,28	2,03%					
							15 600 - 650	0,10	0,76%					
							17 700 - 750	0,00	0,00%					
							2025	3 0 - 50	0,29	2,16%				
							4 50 - 100	8,21	60,55%					
							5 100 - 150	1,59	11,71%					
							6 150 - 200	0,47	3,48%					
							7 200 - 250	0,72	5,34%					
							8 250 - 300	0,36	2,62%					
							9 300 - 350	0,37	2,75%					
							10 350 - 400	0,53	3,88%					
							11 400 - 450	0,64	4,68%					
							12 450 - 500	0,28	2,03%					
							14 550 - 600	0,10	0,76%					
							15 600 - 650	0,00	0,00%					
							2030	2 naderende overbelasting	0,12	0,90%				
							3 0 - 50	8,08	59,60%					
4 50 - 100	1,50	11,06%												
5 100 - 150	0,86	6,36%												
6 150 - 200	0,72	5,34%												
7 200 - 250	0,36	2,62%												
8 250 - 300	0,37	2,75%												
9 300 - 350	0,53	3,88%												
10 350 - 400	0,64	4,68%												
11 400 - 450	0,28	2,03%												
13 500 - 550	0,10	0,76%												
14 550 - 600	0,00	0,00%												
ZGH2160	Duindoornstruwelen	2000	ja	2018	1 geen overbelasting	0,63	100,00%							
				2020	1 geen overbelasting	0,63	100,00%							
				2025	1 geen overbelasting	0,63	100,00%							
				2030	1 geen overbelasting	0,63	100,00%							
ZGH2170	Kruipwilgstruwelen	2286	ja	2018	1 geen overbelasting	0,37	100,00%							
				2020	1 geen overbelasting	0,37	100,00%							
				2025	1 geen overbelasting	0,37	100,00%							
				2030	1 geen overbelasting	0,37	100,00%							
ZGH2180Ao	Duinbossen (droog), overig	1429	ja	2018	1 geen overbelasting	1,73	61,24%							
					2 naderende overbelasting	0,06	2,14%							
					3 0 - 50	0,21	7,24%							
					4 50 - 100	0,49	17,43%							
					5 100 - 150	0,13	4,64%							
					6 150 - 200	0,09	3,04%							
					7 200 - 250	0,12	4,27%							
				2020	1 geen overbelasting	1,80	63,38%							
					2 naderende overbelasting	0,11	3,95%							
					3 0 - 50	0,59	20,72%							
					4 50 - 100	0,13	4,64%							
					5 100 - 150	0,09	3,04%							
					6 150 - 200	0,12	4,27%							
				2025	1 geen overbelasting	2,00	70,79%							
					2 naderende overbelasting	0,62	21,91%							
					3 0 - 50	0,09	3,04%							
					4 50 - 100	0,12	4,27%							
				2030	1 geen overbelasting	2,60	91,82%							
					2 naderende overbelasting	0,11	3,91%							
					3 0 - 50	0,12	4,27%							
ZGH2180C	Duinbossen (binnenduintrand)	1786	ja	2018	1 geen overbelasting	0,16	100,00%							
				2020	1 geen overbelasting	0,16	100,00%							
				2025	1 geen overbelasting	0,16	100,00%							
				2030	1 geen overbelasting	0,16	100,00%							
ZGH2190A	Vochtige duinvalleien (open water)	1000	ja	2018	1 geen overbelasting	0,35	100,00%							
				2020	1 geen overbelasting	0,35	100,00%							
				2025	1 geen overbelasting	0,35	100,00%							
				2030	1 geen overbelasting	0,35	100,00%							
89	Eilandspolder	H7140B	Overgangs- en trilvenen (veenmosrietlanden)	714	ja	2018	8 250 - 300	0,08	3,61%					
							9 300 - 350	0,01	0,68%					
							10 350 - 400	0,11	5,22%					
							7 200 - 250	0,03	1,21%					
							8 250 - 300	0,07	3,09%					
							9 300 - 350	0,11	5,22%					
							6 150 - 200	0,08	3,61%					
							7 200 - 250	0,01	0,68%					
							8 250 - 300	0,11	5,22%					
							2020	5 100 - 150	0,03	1,21%				
							6 150 - 200	0,07	3,09%					
							7 200 - 250	0,11	5,22%					
							8 250 - 300	0,03	1,44%					
							9 300 - 350	0,35	16,05%					
							10 350 - 400	0,70	32,44%					
							11 400 - 450	0,88	40,56%					
							2020	7 200 - 250	0,00	0,00%				
							8 250 - 300	0,18	8,20%					
							9 300 - 350	0,84	38,70%					
							10 350 - 400	0,95	43,58%					
							6 150 - 200	0,03	1,44%					
							7 200 - 250	0,25	10,43%					
							8 250 - 300	0,67	31,01%					
							9 300 - 350	0,91	41,99%					
							2030	5 100 - 150	0,03	1,44%				
							6 150 - 200	0,35	16,05%					
							7 200 - 250	0,35	16,22%					
							8 250 - 300	1,23	56,78%					
							H91D0	Hoogveenbossen	1786	nee	2018	1 geen overbelasting	2,89	100,00%
											2020	1 geen overbelasting	2,89	100,00%
											2025	1 geen overbelasting	2,89	100,00%
											2030	1 geen overbelasting	2,89	100,00%
							ZGH7140B	Overgangs- en trilvenen (veenmosrietlanden)	714	nee	2018	9 300 - 350	0,12	13,48%
												10 350 - 400	0,24	27,93%
												11 400 - 450	0,42	48,15%
												12 450 - 500	0,09	10,43%
											2020	8 250 - 300	0,12	13,48%
												9 300 - 350	0,16	18,21%
												10 350 - 400	0,50	57,87%
												11 400 - 450	0,09	10,43%
				2025	7 200 - 250	0,12	13,48%							
					8 250 - 300	0,16	18,21%							
					9 300 - 350	0,50	57,87%							

89	Eilandspolder	ZGH7140B	Overgangs- en trilveren (veenmosrietlanden)	714	nee	2025	10 350 - 400	0,09	10,43%
						2030	7 200 - 250	0,24	28,09%
							8 250 - 300	0,49	56,69%
							9 300 - 350	0,13	15,22%
		ZGH91D0	Hoogveenbossen	1786	nee	2018	1 geen overbelasting	0,11	100,00%
						2020	1 geen overbelasting	0,11	100,00%
						2025	1 geen overbelasting	0,11	100,00%
						2030	1 geen overbelasting	0,11	100,00%
							5 100 - 150	0,00	0,47%
							6 150 - 200	0,44	4,79%
90	Wormer- en Jisperveld & Kalverpolder	H4010B	Vochtige heiden (laagveengebied)	786	ja	2018	7 200 - 250	0,20	20,03%
							8 250 - 300	0,24	23,83%
							9 300 - 350	0,13	12,88%
						2020	5 100 - 150	0,31	30,53%
							6 150 - 200	0,20	19,36%
							7 200 - 250	0,24	23,66%
							8 250 - 300	0,27	26,46%
						2025	4 50 - 100	0,44	43,26%
							5 100 - 150	0,20	20,03%
							6 150 - 200	0,26	25,41%
							7 200 - 250	0,11	11,30%
						2030	3 0 - 50	0,42	41,41%
							4 50 - 100	0,09	8,48%
							5 100 - 150	0,38	37,24%
							6 150 - 200	0,05	5,19%
							7 200 - 250	0,08	7,69%
							8 250 - 300	0,01	0,04%
							9 300 - 350	2,47	17,27%
							10 350 - 400	4,45	31,10%
							11 400 - 450	2,64	18,45%
			12 450 - 500	2,81	19,59%				
			13 500 - 550	1,19	8,28%				
			14 550 - 600	0,44	3,06%				
			15 600 - 650	0,09	0,61%				
			16 650 - 700	0,00	0,01%				
			17 700 - 750	0,17	1,21%				
			18 750 - 800	0,06	0,39%				
		2020	6 150 - 200	0,76	5,28%				
			7 200 - 250	4,39	30,64%				
			8 250 - 300	3,11	21,73%				
			9 300 - 350	3,04	21,24%				
			10 350 - 400	1,61	11,26%				
			11 400 - 450	0,59	4,12%				
			12 450 - 500	0,42	2,93%				
			13 500 - 550	0,17	1,19%				
			14 550 - 600	0,00	0,01%				
			15 600 - 650	0,17	1,21%				
			16 650 - 700	0,00	0,03%				
			17 700 - 750	0,05	0,35%				
		2025	5 100 - 150	2,05	14,29%				
			6 150 - 200	4,72	32,94%				
			7 200 - 250	3,11	21,75%				
			8 250 - 300	2,50	17,43%				
			9 300 - 350	1,19	8,32%				
			10 350 - 400	0,44	3,06%				
			11 400 - 450	0,09	0,61%				
			12 450 - 500	0,00	0,01%				
			13 500 - 550	0,17	1,21%				
			14 550 - 600	0,00	0,03%				
			15 600 - 650	0,05	0,35%				
2030	4 50 - 100	0,88	6,15%						
	5 100 - 150	4,43	30,90%						
	6 150 - 200	3,86	26,93%						
	7 200 - 250	3,01	21,04%						
	8 250 - 300	1,34	9,34%						
	9 300 - 350	0,49	3,43%						
	10 350 - 400	0,09	0,61%						
	11 400 - 450	0,00	0,01%						
	12 450 - 500	0,17	1,21%						
	13 500 - 550	0,00	0,03%						
	14 550 - 600	0,05	0,35%						
	15 600 - 650	1,43	10,00%						
	16 650 - 700	1,43	10,00%						
	17 700 - 750	1,43	10,00%						
	18 750 - 800	1,43	10,00%						
	19 800 - 850	0,09	0,61%						
	20 850 - 900	0,09	0,61%						
	21 900 - 950	0,09	0,61%						
	22 950 - 1000	0,09	0,61%						
	23 1000 - 1050	0,09	0,61%						
	24 1050 - 1100	0,07	0,48%						
2020	6 150 - 200	2,04	13,89%						
	7 200 - 250	3,19	21,70%						
	8 250 - 300	3,34	22,74%						
	9 300 - 350	2,51	17,09%						
	10 350 - 400	2,12	14,41%						
	11 400 - 450	0,34	2,32%						
	12 450 - 500	0,62	4,22%						
	13 500 - 550	0,16	1,11%						
	14 550 - 600	0,07	0,45%						
	15 600 - 650	0,04	0,29%						
	16 650 - 700	0,16	1,08%						
	17 700 - 750	0,03	0,19%						
	18 750 - 800	0,03	0,19%						
	19 800 - 850	0,03	0,19%						
	20 850 - 900	0,03	0,19%						
	21 900 - 950	0,03	0,19%						
	22 950 - 1000	0,03	0,19%						
	23 1000 - 1050	0,03	0,19%						
2025	5 100 - 150	3,36	22,85%						
	6 150 - 200	3,37	22,94%						
	7 200 - 250	2,10	14,31%						
	8 250 - 300	2,98	20,30%						
	9 300 - 350	1,42	9,68%						
	10 350 - 400	0,31	2,08%						
	11 400 - 450	0,62	4,22%						
	12 450 - 500	0,12	0,82%						
	13 500 - 550	0,11	0,75%						
	14 550 - 600	0,04	0,29%						
	15 600 - 650	0,16	1,08%						
	16 650 - 700	0,03	0,19%						
	17 700 - 750	0,03	0,19%						
	18 750 - 800	0,03	0,19%						
	19 800 - 850	0,03	0,19%						
	20 850 - 900	0,03	0,19%						
	21 900 - 950	0,03	0,19%						
	22 950 - 1000	0,03	0,19%						
	23 1000 - 1050	0,03	0,19%						
2030	4 50 - 100	3,06	20,83%						
	5 100 - 150	2,88	19,57%						
	6 150 - 200	2,55	17,37%						
	7 200 - 250	2,74	18,63%						
	8 250 - 300	1,95	13,25%						
	9 300 - 350	0,25	1,69%						
	10 350 - 400	0,74	5,04%						
	11 400 - 450	0,12	0,83%						
	12 450 - 500	0,11	0,75%						
	13 500 - 550	0,04	0,29%						
	14 550 - 600	0,16	1,08%						
	15 600 - 650	0,03	0,19%						
	16 650 - 700	0,03	0,19%						
	17 700 - 750	0,03	0,19%						
	18 750 - 800	0,03	0,19%						
	19 800 - 850	0,03	0,19%						
	20 850 - 900	0,03	0,19%						
	21 900 - 950	0,03	0,19%						
	22 950 - 1000	0,03	0,19%						
	23 1000 - 1050	0,03	0,19%						

91	Polder Westzaan	H7140B	Overgangs- en trilvenen (veenmosrietlanden)	714	ja	2030	21 900 - 950	0,07	0,48%		
		H91D0	Hoogveenbossen	1786	ja	2018	1 geen overbelasting	16,25	100,00%		
							2020	1 geen overbelasting	16,25	100,00%	
							2025	1 geen overbelasting	16,25	100,00%	
							2030	1 geen overbelasting	16,25	100,00%	
			ZGH7140B	Overgangs- en trilvenen (veenmosrietlanden)	714	ja	2018	8 250 - 300	0,02	26,92%	
							2020	10 350 - 400	0,07	73,08%	
							2025	7 200 - 250	0,02	23,20%	
							2030	8 250 - 300	0,07	73,08%	
							2025	9 300 - 350	0,07	73,08%	
							2030	6 150 - 200	0,02	26,92%	
							2025	8 250 - 300	0,07	73,08%	
							2030	5 100 - 150	0,02	26,92%	
							2025	7 200 - 250	0,07	73,08%	
			ZGH91D0	Hoogveenbossen	1786	ja	2018	1 geen overbelasting	5,93	100,00%	
							2020	1 geen overbelasting	5,93	100,00%	
							2025	1 geen overbelasting	5,93	100,00%	
							2030	1 geen overbelasting	5,93	100,00%	
		92	Ilperveld, Varkensland, Oostzanerveld & Twiske	H3140lv	Kranswierwateren, in laagveengebieden	2143	ja	2018	1 geen overbelasting	0,03	100,00%
									2020	1 geen overbelasting	0,03
							2025	1 geen overbelasting	0,03	100,00%	
							2030	1 geen overbelasting	0,03	100,00%	
	H401D0			Vochtige heiden (laagveengebied)	786	ja	2018	7 200 - 250	0,02	2,81%	
							2020	8 250 - 300	0,33	55,88%	
							2025	9 300 - 350	0,12	21,19%	
							2030	10 350 - 400	0,12	20,12%	
							2025	6 150 - 200	0,02	2,81%	
							2030	7 200 - 250	0,30	51,07%	
							2025	8 250 - 300	0,15	26,00%	
							2030	9 300 - 350	0,12	20,12%	
							2025	4 50 - 100	0,02	2,81%	
							2030	6 150 - 200	0,45	77,08%	
							2025	7 200 - 250	0,01	2,06%	
							2030	8 250 - 300	0,11	18,06%	
							2025	3 0 - 50	0,02	2,81%	
							2030	5 100 - 150	0,45	77,08%	
							2025	6 150 - 200	0,01	2,06%	
							2030	7 200 - 250	0,11	18,06%	
	H7140B			Overgangs- en trilvenen (veenmosrietlanden)	714	ja	2018	7 200 - 250	0,03	0,05%	
							2020	8 250 - 300	9,80	18,58%	
							2025	9 300 - 350	15,10	28,62%	
							2030	10 350 - 400	12,03	22,79%	
							2025	11 400 - 450	7,87	14,92%	
							2030	12 450 - 500	5,53	10,48%	
							2025	13 500 - 550	0,64	1,21%	
							2030	14 550 - 600	1,01	1,92%	
							2025	15 600 - 650	0,18	0,34%	
							2030	16 650 - 700	0,34	0,64%	
							2025	17 700 - 750	0,14	0,27%	
							2030	19 800 - 850	0,00	0,00%	
							2025	20 850 - 900	0,09	0,17%	
							2030	21 900 - 950	0,01	0,02%	
							2025	7 200 - 250	5,78	10,95%	
							2030	8 250 - 300	18,28	34,64%	
							2025	9 300 - 350	12,24	23,19%	
							2030	10 350 - 400	10,23	19,38%	
							2025	11 400 - 450	3,95	7,49%	
							2030	12 450 - 500	0,63	1,19%	
							2025	13 500 - 550	0,98	1,85%	
							2030	14 550 - 600	0,29	0,55%	
							2025	15 600 - 650	0,16	0,30%	
							2030	16 650 - 700	0,14	0,26%	
							2025	17 700 - 750	0,00	0,00%	
							2030	19 800 - 850	0,10	0,19%	
							2025	5 100 - 150	0,06	0,11%	
							2030	6 150 - 200	14,61	27,69%	
							2025	7 200 - 250	13,87	26,29%	
							2030	8 250 - 300	11,96	22,66%	
							2025	9 300 - 350	7,36	13,94%	
							2030	10 350 - 400	2,92	5,54%	
							2025	11 400 - 450	0,59	1,11%	
							2030	12 450 - 500	0,76	1,43%	
							2025	13 500 - 550	0,27	0,52%	
							2030	14 550 - 600	0,24	0,46%	
							2025	15 600 - 650	0,03	0,07%	
							2030	17 700 - 750	0,09	0,17%	
							2025	18 750 - 800	0,01	0,02%	
							2030	5 100 - 150	14,39	27,26%	
							2025	6 150 - 200	13,16	24,94%	
							2030	7 200 - 250	12,16	23,04%	
							2025	8 250 - 300	7,86	14,89%	
							2030	9 300 - 350	3,20	6,06%	
							2025	10 350 - 400	0,52	0,99%	
							2030	11 400 - 450	0,84	1,59%	
							2025	12 450 - 500	0,27	0,52%	
							2030	13 500 - 550	0,24	0,46%	
							2025	14 550 - 600	0,03	0,07%	
							2030	15 600 - 650	0,00	0,00%	
							2025	16 650 - 700	0,09	0,17%	
							2030	17 700 - 750	0,01	0,02%	
	H91D0			Hoogveenbossen	1786	ja	2018	1 geen overbelasting	16,80	94,70%	
							2020	2 naderende overbelasting	0,94	5,30%	
							2025	1 geen overbelasting	17,73	100,00%	
							2030	1 geen overbelasting	17,73	100,00%	
	ZGH3140lv			Kranswierwateren, in laagveengebieden	2143	ja	2018	1 geen overbelasting	0,19	100,00%	
							2020	1 geen overbelasting	0,19	100,00%	
							2025	1 geen overbelasting	0,19	100,00%	
							2030	1 geen overbelasting	0,19	100,00%	
	ZGH7140B			Overgangs- en trilvenen (veenmosrietlanden)	714	ja	2018	10 350 - 400	0,01	1,66%	
							2020	11 400 - 450	0,21	55,82%	
							2025	12 450 - 500	0,08	22,36%	
							2030	13 500 - 550	0,01	2,79%	
							2025	17 700 - 750	0,06	17,37%	
							2030	9 300 - 350	0,01	1,66%	
							2025	10 350 - 400	0,19	51,25%	
							2030	11 400 - 450	0,10	26,92%	
							2025	13 500 - 550	0,01	2,79%	
							2030	16 650 - 700	0,06	17,37%	
							2025	8 250 - 300	0,20	52,92%	
							2030	9 300 - 350	0,02	4,56%	
							2025	10 350 - 400	0,08	22,36%	
							2030	11 400 - 450	0,01	2,79%	
							2025	14 550 - 600	0,06	17,37%	
							2030	7 200 - 250	0,20	52,92%	
							2025	8 250 - 300	0,02	4,56%	
							2030	9 300 - 350	0,08	22,36%	
							2025	10 350 - 400	0,01	2,79%	
							2030	13 500 - 550	0,06	17,37%	
94	Naardermeer	H3130	Zwakgebufferde vennen	571	ja	2018	16 650 - 700	0,00	0,45%		
							17 700 - 750	0,13	32,12%		
							19 800 - 850	0,00	0,73%		
							20 850 - 900	0,03	6,37%		
							21 900 - 950	0,01	2,29%		
							22 950 - 1000	0,09	22,35%		
							25 1100 - 1150	0,14	33,69%		
							2020	15 600 - 650	0,00	0,45%	
							2025	16 650 - 700	0,13	32,12%	
							2030	18 750 - 800	0,00	0,73%	

94	Naardermeer	H3130	Zwakgebufferde vennen	571	ja	2020	19 800 - 850	0,03	8,37%
							20 850 - 900	0,10	24,32%
							21 900 - 950	0,00	0,33%
							24 1050 - 1100	0,14	33,69%
						2025	13 500 - 550	0,00	0,45%
							14 550 - 600	0,13	32,12%
							16 650 - 700	0,00	0,73%
							17 700 - 750	0,03	8,37%
							18 750 - 800	0,01	2,29%
							19 800 - 850	0,09	23,35%
							22 950 - 1000	0,14	33,69%
						2030	12 450 - 500	0,00	0,45%
							13 500 - 550	0,13	32,12%
							15 600 - 650	0,00	0,73%
							16 650 - 700	0,03	8,37%
							17 700 - 750	0,01	2,29%
							18 750 - 800	0,09	22,35%
							21 900 - 950	0,14	33,69%
		H3140lv	Kranswierwateren, in laagveengebieden	2143	ja	2018	1 geen overbelasting	136,41	100,00%
						2020	1 geen overbelasting	136,41	100,00%
						2025	1 geen overbelasting	136,41	100,00%
						2030	1 geen overbelasting	136,41	100,00%
		H3150baz	Meren met krabbenscheer en fonteinkruiden, buiten afgesloten zeearmen	#####	ja	#####	1 geen overbelasting	44,74	99,90%
							2 naderende overbelasting	0,05	0,10%
						2020	1 geen overbelasting	44,79	100,00%
						2025	1 geen overbelasting	44,79	100,00%
						2030	1 geen overbelasting	44,79	100,00%
		H4010B	Vochtige heiden (laagveengebied)	786	ja	2018	14 550 - 600	0,02	14,11%
							17 700 - 750	0,05	40,68%
							19 800 - 850	0,05	45,21%
						2020	13 500 - 550	0,02	14,11%
							15 600 - 650	0,05	40,68%
							17 700 - 750	0,05	45,21%
						2025	11 400 - 450	0,02	14,11%
							14 550 - 600	0,05	40,68%
							16 650 - 700	0,05	45,21%
						2030	10 350 - 400	0,02	14,11%
							13 500 - 550	0,05	40,68%
							14 550 - 600	0,05	45,21%
		H6410	Blauwgraslanden	1071	ja	2018	6 150 - 200	0,11	5,40%
							7 200 - 250	0,04	1,91%
							12 450 - 500	0,61	30,28%
							13 500 - 550	0,72	35,47%
							15 600 - 650	0,54	26,94%
						2020	5 100 - 150	0,11	5,40%
							6 150 - 200	0,04	1,91%
							10 350 - 400	0,61	30,02%
							11 400 - 450	0,25	12,52%
							12 450 - 500	0,47	23,21%
							14 550 - 600	0,54	26,94%
						2025	3 0 - 50	0,01	0,36%
							4 50 - 100	0,14	6,95%
							9 300 - 350	0,61	30,28%
							10 350 - 400	0,72	35,47%
						2030	12 450 - 500	0,54	26,94%
							2 naderende overbelasting	0,01	0,36%
							3 0 - 50	0,14	6,95%
							7 200 - 250	0,25	12,51%
							8 250 - 300	0,36	17,77%
							9 300 - 350	0,72	35,47%
							11 400 - 450	0,54	26,94%
		H7140A	Overgangs- en trilveren (trilveren)	1214	ja	2018	4 50 - 100	0,44	25,16%
							6 150 - 200	0,67	38,79%
							9 300 - 350	0,16	9,50%
							10 350 - 400	0,29	16,89%
							13 500 - 550	0,16	9,20%
							14 550 - 600	0,01	0,46%
						2020	15 600 - 650	0,00	0,00%
							3 0 - 50	0,44	25,16%
							5 100 - 150	0,67	38,79%
							7 200 - 250	0,09	4,94%
							8 250 - 300	0,35	20,25%
							9 300 - 350	0,02	1,20%
							11 400 - 450	0,16	9,20%
							13 500 - 550	0,01	0,46%
						2025	1 geen overbelasting	0,44	25,16%
							3 0 - 50	0,54	31,24%
							4 50 - 100	0,13	7,55%
							6 150 - 200	0,16	9,50%
							7 200 - 250	0,29	16,89%
							10 350 - 400	0,16	9,20%
							11 400 - 450	0,01	0,46%
						2030	1 geen overbelasting	0,44	25,16%
							2 naderende overbelasting	0,63	36,41%
							3 0 - 50	0,04	2,38%
							5 100 - 150	0,44	25,19%
							6 150 - 200	0,02	1,20%
							8 250 - 300	0,01	0,82%
							9 300 - 350	0,15	8,84%
							10 350 - 400	0,00	0,00%
							11 400 - 450	0,47	2,07%
							11 400 - 450	1,32	5,84%
							12 450 - 500	3,25	14,36%
							13 500 - 550	2,40	10,62%
							14 550 - 600	1,48	6,54%
							15 600 - 650	2,79	12,33%
							16 650 - 700	2,57	11,35%
							17 700 - 750	2,01	8,86%
							18 750 - 800	1,24	5,49%
							19 800 - 850	2,06	9,11%
							20 850 - 900	1,19	5,24%
							21 900 - 950	0,68	3,02%
							22 950 - 1000	0,62	2,76%
							23 1000 - 1050	0,44	1,95%
							24 1050 - 1100	0,05	0,22%
							25 1100 - 1150	0,02	0,09%
							26 1150 - 1200	0,01	0,03%
							28 1250 - 1300	0,03	0,14%
						2020	9 300 - 350	0,47	2,07%
							10 350 - 400	1,32	5,84%
							11 400 - 450	3,53	15,58%
							12 450 - 500	3,01	13,30%
							13 500 - 550	1,27	5,62%
							14 550 - 600	3,64	16,05%
							15 600 - 650	2,12	9,38%
							16 650 - 700	1,02	4,49%
							17 700 - 750	1,73	7,65%
							18 750 - 800	2,23	9,84%
							19 800 - 850	0,54	2,38%
							20 850 - 900	0,80	3,52%
							21 900 - 950	0,76	3,37%
							22 950 - 1000	0,10	0,44%
							23 1000 - 1050	0,05	0,22%
							24 1050 - 1100	0,02	0,09%
							25 1100 - 1150	0,01	0,03%
							26 1150 - 1200	0,03	0,14%
						2025	7 200 - 250	0,28	1,23%
							8 250 - 300	0,20	0,89%

94	Naardermeer	H7140B	Overgangs- en trilvenen (veenmosrietlanden)	714	ja	2025	9 300 - 350	2,81	12,42%
							10 350 - 400	3,04	13,42%
							11 400 - 450	2,41	10,66%
							12 450 - 500	1,91	8,43%
							13 500 - 550	4,20	18,54%
							14 550 - 600	0,51	2,27%
							15 600 - 650	2,49	11,01%
							16 650 - 700	1,69	7,44%
							17 700 - 750	1,24	5,48%
							18 750 - 800	0,68	3,02%
							19 800 - 850	0,62	2,76%
							20 850 - 900	0,44	1,95%
							21 900 - 950	0,05	0,22%
							22 950 - 1000	0,03	0,12%
							24 1050 - 1100	0,03	0,14%
						2030	6 150 - 200	0,28	1,23%
							7 200 - 250	0,19	0,84%
							8 250 - 300	2,90	12,79%
							9 300 - 350	3,03	13,37%
							10 350 - 400	2,38	10,51%
							11 400 - 450	2,84	12,54%
							12 450 - 500	3,66	16,16%
							13 500 - 550	1,02	4,51%
							14 550 - 600	1,58	7,00%
							15 600 - 650	2,13	9,40%
							16 650 - 700	0,87	3,84%
							17 700 - 750	0,93	4,11%
							18 750 - 800	0,56	2,48%
							19 800 - 850	0,22	0,95%
							20 850 - 900	0,02	0,09%
							21 900 - 950	0,01	0,03%
							22 950 - 1000	0,03	0,14%
		H91D0	Hoogveenbossen	1786	ja	2018	1 geen overbelasting	56,80	60,64%
							2 naderende overbelasting	5,89	6,29%
							3 0 - 50	8,97	9,58%
							4 50 - 100	8,25	8,81%
							5 100 - 150	4,01	4,28%
							6 150 - 200	4,23	4,52%
							7 200 - 250	1,76	1,88%
							8 250 - 300	1,67	1,78%
							9 300 - 350	2,09	2,23%
						2020	1 geen overbelasting	65,64	70,07%
							2 naderende overbelasting	11,53	12,31%
							3 0 - 50	5,12	5,47%
							4 50 - 100	4,67	4,99%
							5 100 - 150	2,96	3,15%
							6 150 - 200	1,03	1,10%
							7 200 - 250	2,73	2,91%
						2025	1 geen overbelasting	81,82	87,34%
							2 naderende overbelasting	6,34	6,76%
							3 0 - 50	1,76	1,88%
							4 50 - 100	1,03	1,10%
							5 100 - 150	2,73	2,91%
						2030	1 geen overbelasting	88,34	94,31%
							2 naderende overbelasting	1,57	1,68%
							3 0 - 50	3,76	4,02%
		H9999-94	Habitatype onbekend/onzeker KDW op basis meest	571	ja	2018	15 600 - 650	0,01	0,63%
							16 650 - 700	0,01	0,46%
							18 750 - 800	0,05	3,08%
							19 800 - 850	0,49	31,56%
							20 850 - 900	0,29	18,46%
							23 1000 - 1050	0,01	0,89%
							24 1050 - 1100	0,07	4,64%
							25 1100 - 1150	0,63	40,29%
						2020	14 550 - 600	0,01	0,63%
							15 600 - 650	0,01	0,46%
							17 700 - 750	0,05	3,08%
							18 750 - 800	0,49	31,56%
							19 800 - 850	0,29	18,46%
							22 950 - 1000	0,01	0,89%
							23 1000 - 1050	0,22	14,40%
							24 1050 - 1100	0,48	30,52%
						2025	12 450 - 500	0,01	0,63%
							13 500 - 550	0,01	0,46%
							15 600 - 650	0,05	3,08%
							17 700 - 750	0,78	50,02%
							20 850 - 900	0,01	0,89%
							21 900 - 950	0,07	4,64%
							22 950 - 1000	0,63	40,29%
						2030	11 400 - 450	0,01	0,63%
							12 450 - 500	0,01	0,46%
							14 550 - 600	0,05	3,08%
							15 600 - 650	0,49	31,56%
							16 650 - 700	0,29	18,46%
							19 800 - 850	0,01	0,89%
							20 850 - 900	0,22	14,40%
							21 900 - 950	0,48	30,52%
		Lg05	Grote-zeggenmoeras	1714	ja	2018	1 geen overbelasting	117,53	75,94%
							2 naderende overbelasting	6,81	4,40%
							3 0 - 50	7,53	4,87%
							4 50 - 100	2,41	1,56%
							5 100 - 150	3,52	2,27%
							6 150 - 200	8,06	5,21%
							7 200 - 250	3,54	2,29%
							8 250 - 300	2,00	1,29%
							9 300 - 350	1,50	0,97%
							10 350 - 400	0,03	0,02%
							11 400 - 450	1,04	0,67%
							12 450 - 500	0,80	0,52%
						2020	1 geen overbelasting	125,00	80,77%
							2 naderende overbelasting	7,76	5,01%
							3 0 - 50	2,82	1,82%
							4 50 - 100	7,28	4,70%
							5 100 - 150	5,77	3,73%
							6 150 - 200	2,77	1,79%
							7 200 - 250	0,51	0,33%
							8 250 - 300	1,07	0,69%
							9 300 - 350	1,00	0,64%
							10 350 - 400	0,57	0,37%
							11 400 - 450	0,23	0,15%
						2025	1 geen overbelasting	134,36	86,82%
							2 naderende overbelasting	8,37	5,41%
							3 0 - 50	5,27	3,41%
							4 50 - 100	3,38	2,19%
							5 100 - 150	0,51	0,33%
							6 150 - 200	1,03	0,66%
							7 200 - 250	1,04	0,67%
							8 250 - 300	0,80	0,52%
						2030	1 geen overbelasting	142,73	92,23%
							2 naderende overbelasting	7,39	4,78%
							3 0 - 50	1,77	1,14%
							4 50 - 100	1,00	0,65%
							5 100 - 150	1,07	0,69%
							6 150 - 200	0,57	0,37%
							7 200 - 250	0,23	0,15%
		ZGH3150baz	Meren met krabbenscheer en fonteinkruiden, buiten afgesloten zearmen	#####	ja	#####	1 geen overbelasting	0,11	100,00%
						2020	1 geen overbelasting	0,11	100,00%
						2025	1 geen overbelasting	0,11	100,00%

94	Naardermeer	ZGH3150baz	Meren met krabbenscheer en fonteinkruiden,	2143	ja	2030	1 geen overbelasting	0,11	100,00%	
		ZGH7140B	Overgangs- en trilvenen (veenmosrietlanden)	714	ja	2018	14 550 - 600	0,02	3,75%	
							15 600 - 650	0,04	6,18%	
							18 750 - 800	0,01	1,84%	
							21 900 - 950	0,50	74,89%	
							22 950 - 1000	0,09	13,34%	
						2020	13 500 - 550	0,02	3,75%	
							14 550 - 600	0,04	6,18%	
							17 700 - 750	0,01	1,84%	
							19 800 - 850	0,50	74,89%	
							21 900 - 950	0,09	13,34%	
						2025	12 450 - 500	0,02	3,75%	
							13 500 - 550	0,04	6,18%	
							15 600 - 650	0,01	1,84%	
							18 750 - 800	0,50	74,89%	
							19 800 - 850	0,09	13,34%	
						2030	11 400 - 450	0,02	3,75%	
							12 450 - 500	0,04	6,18%	
							14 550 - 600	0,01	1,84%	
							16 650 - 700	0,50	74,89%	
							18 750 - 800	0,09	13,34%	
95	Oostelijke Vechtplassen	H3130	Zwakgebufferde vennen	571	nee	2018	13 500 - 550	0,06	43,03%	
						2020	14 550 - 600	0,08	56,97%	
							12 450 - 500	0,06	43,03%	
							13 500 - 550	0,08	56,97%	
						2025	11 400 - 450	0,14	100,00%	
						2030	10 350 - 400	0,12	84,51%	
							11 400 - 450	0,02	15,49%	
		H3140lv	Kranswierwateren, in laagveengebieden	2143	ja	2018	1 geen overbelasting	94,47	100,00%	
						2020	1 geen overbelasting	94,47	100,00%	
						2025	1 geen overbelasting	94,47	100,00%	
						2030	1 geen overbelasting	94,47	100,00%	
		H3150baz	Meren met krabbenscheer en fonteinkruiden, buiten afgesloten zeearmen	#####	ja	#####	1 geen overbelasting	296,42	100,00%	
								3 0 - 50	0,00	0,00%
								6 150 - 200	0,00	0,00%
							2020	1 geen overbelasting	296,43	100,00%
							2 naderende overbelasting	0,00	0,00%	
						2025	1 geen overbelasting	296,43	100,00%	
							2 naderende overbelasting	0,00	0,00%	
						2030	1 geen overbelasting	296,43	100,00%	
		H4010B	Vochtige heiden (laagveengebied)	786	ja	2018	10 350 - 400	0,03	1,63%	
							12 450 - 500	0,23	16,02%	
							13 500 - 550	0,25	17,61%	
							14 550 - 600	0,38	26,80%	
							15 600 - 650	0,04	2,76%	
							16 650 - 700	0,27	18,82%	
							17 700 - 750	0,06	3,93%	
							24 1050 - 1100	0,17	11,75%	
							25 1100 - 1150	0,00	0,05%	
							32 1450 - 1500	0,01	0,61%	
							9 300 - 350	0,02	1,63%	
							10 350 - 400	0,05	3,63%	
							11 400 - 450	0,21	14,94%	
							12 450 - 500	0,36	24,88%	
							13 500 - 550	0,28	19,75%	
							15 600 - 650	0,33	22,76%	
							20 850 - 900	0,17	11,75%	
							21 900 - 950	0,00	0,00%	
							28 1250 - 1300	0,01	0,61%	
							7 200 - 250	0,02	1,63%	
		2025	9 300 - 350	0,11	7,99%					
			10 350 - 400	0,25	17,44%					
			11 400 - 450	0,26	18,02%					
			12 450 - 500	0,28	19,75%					
			13 500 - 550	0,27	18,82%					
			14 550 - 600	0,06	3,93%					
			21 900 - 950	0,17	11,80%					
			29 1300 - 1350	0,01	0,61%					
			6 150 - 200	0,02	1,63%					
		2030	8 250 - 300	0,11	7,99%					
			9 300 - 350	0,30	20,74%					
			10 350 - 400	0,25	17,47%					
			11 400 - 450	0,24	16,99%					
			12 450 - 500	0,33	22,76%					
			20 850 - 900	0,17	11,80%					
			28 1250 - 1300	0,01	0,61%					
		H6410	Blauwgraslanden	1071	ja	2018	3 0 - 50	0,67	26,98%	
							4 50 - 100	1,09	44,06%	
							5 100 - 150	0,01	0,26%	
							6 150 - 200	0,12	4,80%	
							7 200 - 250	0,11	4,57%	
							8 250 - 300	0,05	2,03%	
							9 300 - 350	0,11	4,38%	
							10 350 - 400	0,01	0,47%	
							2 naderende overbelasting	0,88	35,52%	
							3 0 - 50	0,88	35,52%	
							4 50 - 100	0,01	0,26%	
							5 100 - 150	0,19	7,58%	
							6 150 - 200	0,05	2,19%	
							7 200 - 250	0,10	3,99%	
							8 250 - 300	0,05	2,03%	
							9 300 - 350	0,01	0,47%	
							1 geen overbelasting	0,96	38,77%	
							2 naderende overbelasting	0,81	32,54%	
							4 50 - 100	0,23	9,37%	
							5 100 - 150	0,05	2,03%	
			6 150 - 200	0,11	4,38%					
			8 250 - 300	0,01	0,47%					
		2030	1 geen overbelasting	1,76	71,04%					
			2 naderende overbelasting	0,01	0,26%					
			3 0 - 50	0,23	9,37%					
			4 50 - 100	0,05	2,03%					
			5 100 - 150	0,11	4,38%					
			6 150 - 200	0,01	0,47%					
			6 150 - 200	0,24	9,67%					
			11 400 - 450	0,05	2,13%					
			15 600 - 650	0,02	0,64%					
		2020	5 100 - 150	0,24	9,67%					
			10 350 - 400	0,05	2,13%					
			13 500 - 550	0,02	0,64%					
			3 0 - 50	0,05	1,87%					
			4 50 - 100	0,19	7,80%					
			8 250 - 300	0,05	2,13%					
			12 450 - 500	0,02	0,64%					
			2 naderende overbelasting	0,24	9,67%					
			7 200 - 250	0,05	2,13%					
			10 350 - 400	0,02	0,64%					
		H7140A	Overgangs- en trilvenen (trilvenen)	1214	ja	2018	1 geen overbelasting	4,54	25,40%	
							2 naderende overbelasting	1,93	10,79%	
							3 0 - 50	2,39	13,38%	
							4 50 - 100	1,37	7,67%	
							5 100 - 150	1,38	7,75%	
							6 150 - 200	1,16	6,51%	
							7 200 - 250	1,45	8,14%	
							8 250 - 300	0,93	5,21%	
							9 300 - 350	0,31	1,73%	
							10 350 - 400	0,44	2,44%	
							11 400 - 450	0,22	1,25%	

95	Oostelijke Vechtplassen	H7140A	Overgangs- en trilveren (trilveren)	1214	ja	2018	12 450 - 500	0,14	0,76%				
							13 500 - 550	0,45	2,54%				
							15 600 - 650	0,06	0,32%				
							16 650 - 700	0,43	2,38%				
							17 700 - 750	0,01	0,07%				
							20 850 - 900	0,13	0,72%				
							21 900 - 950	0,01	0,06%				
						2020	1 geen overbelasting	6,28	35,20%				
							2 naderende overbelasting	3,39	18,99%				
							3 0 - 50	0,63	3,53%				
							4 50 - 100	1,79	10,02%				
							5 100 - 150	1,03	5,76%				
							6 150 - 200	1,71	9,56%				
							7 200 - 250	0,42	2,38%				
							8 250 - 300	0,69	3,86%				
							9 300 - 350	0,18	0,99%				
							10 350 - 400	0,56	3,13%				
							11 400 - 450	0,03	0,17%				
							12 450 - 500	0,06	0,32%				
							13 500 - 550	0,36	2,04%				
							14 550 - 600	0,07	0,41%				
							16 650 - 700	0,13	0,72%				
							18 750 - 800	0,01	0,06%				
						2025	1 geen overbelasting	9,69	54,29%				
							2 naderende overbelasting	1,33	7,47%				
							3 0 - 50	1,72	9,62%				
							4 50 - 100	1,72	9,62%				
							5 100 - 150	0,69	3,86%				
							6 150 - 200	0,73	4,06%				
							7 200 - 250	0,02	0,11%				
							8 250 - 300	0,36	2,01%				
							9 300 - 350	0,03	0,17%				
							10 350 - 400	0,42	2,37%				
							12 450 - 500	0,29	1,64%				
							13 500 - 550	0,19	1,07%				
							14 550 - 600	0,01	0,07%				
							17 700 - 750	0,13	0,72%				
							18 750 - 800	0,01	0,06%				
						2030	1 geen overbelasting	10,51	58,90%				
							2 naderende overbelasting	2,23	12,48%				
							3 0 - 50	1,72	9,62%				
							4 50 - 100	0,69	3,86%				
							5 100 - 150	0,73	4,06%				
							6 150 - 200	0,02	0,11%				
							7 200 - 250	0,36	2,01%				
							8 250 - 300	0,03	0,17%				
							9 300 - 350	0,42	2,37%				
							10 350 - 400	0,06	0,34%				
							11 400 - 450	0,23	1,30%				
							12 450 - 500	0,19	1,07%				
							13 500 - 550	0,01	0,07%				
							15 600 - 650	0,13	0,72%				
							16 650 - 700	0,01	0,06%				
					nee	2018	1 geen overbelasting	0,31	1,74%				
							2 naderende overbelasting	0,01	0,03%				
							3 0 - 50	0,13	0,74%				
							6 150 - 200	0,06	0,36%				
						2020	1 geen overbelasting	0,32	1,77%				
							2 naderende overbelasting	0,13	0,74%				
							5 100 - 150	0,06	0,36%				
						2025	1 geen overbelasting	0,45	2,52%				
							3 0 - 50	0,06	0,36%				
						2030	1 geen overbelasting	0,45	2,52%				
							2 naderende overbelasting	0,06	0,36%				
						H7140B	Overgangs- en trilveren (veenmosrietlanden)	714	ja	2018	9 300 - 350	0,00	0,02%
							10 350 - 400	1,47	6,85%				
							11 400 - 450	2,44	11,43%				
							12 450 - 500	2,34	10,93%				
							13 500 - 550	1,57	7,32%				
							14 550 - 600	2,05	9,59%				
							15 600 - 650	2,77	12,97%				
							16 650 - 700	2,77	12,95%				
							17 700 - 750	1,76	8,24%				
							18 750 - 800	0,83	3,89%				
							19 800 - 850	2,52	11,77%				
							20 850 - 900	0,42	1,94%				
							21 900 - 950	0,03	0,16%				
							22 950 - 1000	0,30	1,41%				
							23 1000 - 1050	0,00	0,01%				
							25 1100 - 1150	0,08	0,36%				
						2020	8 250 - 300	0,00	0,02%				
							9 300 - 350	1,77	8,29%				
							10 350 - 400	2,47	11,54%				
							11 400 - 450	2,12	9,89%				
							12 450 - 500	1,82	8,53%				
							13 500 - 550	2,14	10,01%				
							14 550 - 600	3,18	14,87%				
							15 600 - 650	3,02	14,10%				
							16 650 - 700	0,84	3,91%				
							17 700 - 750	2,06	9,65%				
							18 750 - 800	1,35	6,23%				
							19 800 - 850	0,20	0,94%				
							20 850 - 900	0,01	0,04%				
							21 900 - 950	0,30	1,41%				
							22 950 - 1000	0,08	0,36%				
						2025	7 200 - 250	0,80	3,73%				
							8 250 - 300	1,91	8,90%				
							9 300 - 350	2,01	9,38%				
							10 350 - 400	2,03	9,50%				
							11 400 - 450	2,31	10,82%				
							12 450 - 500	3,23	15,12%				
							13 500 - 550	2,98	13,93%				
							14 550 - 600	1,96	9,15%				
							15 600 - 650	0,78	3,65%				
							16 650 - 700	2,76	12,90%				
							17 700 - 750	0,17	0,81%				
							18 750 - 800	0,03	0,16%				
							19 800 - 850	0,30	1,41%				
							22 950 - 1000	0,08	0,36%				
						2030	6 150 - 200	0,82	3,83%				
							7 200 - 250	2,26	10,56%				
							8 250 - 300	1,63	7,63%				
							9 300 - 350	2,66	12,44%				
							10 350 - 400	1,69	7,88%				
							11 400 - 450	3,26	15,23%				
							12 450 - 500	3,02	14,12%				
							13 500 - 550	1,97	9,22%				
							14 550 - 600	1,21	5,64%				
							15 600 - 650	2,36	11,02%				
							16 650 - 700	0,07	0,34%				
							17 700 - 750	0,03	0,16%				
							18 750 - 800	0,30	1,41%				
							21 900 - 950	0,08	0,36%				
					nee	2018	13 500 - 550	0,03	0,15%				
						2020	12 450 - 500	0,03	0,15%				
						2025	10 350 - 400	0,03	0,15%				
						2030	9 300 - 350	0,03	0,15%				
						H7210	Galgaaanmoerassen	1571	ja	2018	1 geen overbelasting	2,28	74,18%
							2 naderende overbelasting	0,34	11,01%				

95	Oostelijke Vechtplassen	H7210	Galligaanmoerassen	1571	ja	2018	3 0 - 50	0,07	2,31%
							4 50 - 100	0,03	1,02%
							5 100 - 150	0,04	1,14%
							6 150 - 200	0,12	4,01%
							8 250 - 300	0,10	3,25%
							9 300 - 350	0,10	3,09%
						2020	1 geen overbelasting	2,62	85,19%
							2 naderende overbelasting	0,10	3,33%
							3 0 - 50	0,04	1,14%
							4 50 - 100	0,12	4,01%
							5 100 - 150	0,03	0,97%
							6 150 - 200	0,17	5,37%
						2025	1 geen overbelasting	2,73	88,51%
							2 naderende overbelasting	0,16	5,15%
							4 50 - 100	0,07	2,28%
							5 100 - 150	0,03	0,97%
							6 150 - 200	0,10	3,09%
						2030	1 geen overbelasting	2,88	93,66%
							3 0 - 50	0,07	2,28%
							4 50 - 100	0,03	0,97%
							5 100 - 150	0,10	3,09%
		H91D0	Hoogveenbossen	1786	ja	2018	1 geen overbelasting	64,37	77,74%
							2 naderende overbelasting	3,23	3,90%
							3 0 - 50	2,82	3,41%
							4 50 - 100	3,37	4,07%
							5 100 - 150	1,36	1,65%
							6 150 - 200	0,50	0,61%
							7 200 - 250	0,26	0,44%
							8 250 - 300	1,21	1,47%
							9 300 - 350	0,41	0,49%
							10 350 - 400	0,16	0,19%
							11 400 - 450	0,31	0,37%
							12 450 - 500	0,28	0,33%
							13 500 - 550	0,55	0,66%
							15 600 - 650	0,29	0,35%
							16 650 - 700	0,80	0,97%
							17 700 - 750	0,35	0,42%
						2020	1 geen overbelasting	68,04	82,17%
							2 naderende overbelasting	4,56	5,50%
							3 0 - 50	2,63	3,17%
							4 50 - 100	0,44	0,53%
							5 100 - 150	0,76	0,93%
							6 150 - 200	0,82	0,99%
							7 200 - 250	0,86	1,04%
							8 250 - 300	0,28	0,33%
							9 300 - 350	0,55	0,66%
							12 450 - 500	1,09	1,31%
							13 500 - 550	0,35	0,42%
						2025	1 geen overbelasting	74,44	89,90%
							2 naderende overbelasting	1,21	1,46%
							3 0 - 50	0,50	0,60%
							4 50 - 100	0,52	0,62%
							5 100 - 150	0,96	1,16%
							6 150 - 200	0,16	0,19%
							7 200 - 250	0,31	0,37%
							9 300 - 350	0,82	0,99%
							11 400 - 450	0,29	0,35%
							12 450 - 500	0,80	0,97%
							13 500 - 550	0,35	0,42%
						2030	1 geen overbelasting	75,59	91,28%
							2 naderende overbelasting	0,82	0,99%
							3 0 - 50	0,33	0,40%
							4 50 - 100	0,89	1,08%
							5 100 - 150	0,16	0,19%
							6 150 - 200	0,31	0,37%
							8 250 - 300	0,82	0,99%
							9 300 - 350	0,29	0,35%
							10 350 - 400	0,60	0,72%
							11 400 - 450	0,55	0,67%
					nee	2018	1 geen overbelasting	2,44	2,95%
						2020	1 geen overbelasting	2,44	2,95%
						2025	1 geen overbelasting	2,44	2,95%
						2030	1 geen overbelasting	2,44	2,95%
		H9999-95	Habitatype onbekend/onzeker KDW op basis meest kritische relevante type (H7140B).	714	ja	#####	9 300 - 350	0,04	15,57%
							10 350 - 400	0,01	3,83%
							12 450 - 500	0,19	80,60%
						2020	8 250 - 300	0,04	15,57%
							9 300 - 350	0,01	3,83%
							10 350 - 400	0,09	37,15%
							11 400 - 450	0,10	43,45%
						2025	6 150 - 200	0,00	1,21%
							7 200 - 250	0,04	18,19%
							9 300 - 350	0,19	80,60%
						2030	5 100 - 150	0,00	1,21%
							6 150 - 200	0,04	18,19%
							8 250 - 300	0,19	80,60%
		Lg05	Grote-zeggenmoeras	1714	ja	2018	1 geen overbelasting	643,13	84,90%
							2 naderende overbelasting	24,82	3,28%
							3 0 - 50	10,91	1,44%
							4 50 - 100	7,44	0,98%
							5 100 - 150	3,67	0,48%
							6 150 - 200	5,59	0,74%
							7 200 - 250	2,87	0,38%
							8 250 - 300	2,71	0,36%
							9 300 - 350	1,47	0,19%
							10 350 - 400	2,78	0,37%
							11 400 - 450	1,09	0,14%
							12 450 - 500	0,56	0,07%
							14 550 - 600	1,19	0,16%
							17 700 - 750	0,26	0,03%
							18 750 - 800	0,43	0,06%
							19 800 - 850	0,03	0,00%
						2020	1 geen overbelasting	671,20	88,61%
							2 naderende overbelasting	12,83	1,69%
							3 0 - 50	6,43	0,85%
							4 50 - 100	2,77	0,37%
							5 100 - 150	4,82	0,64%
							6 150 - 200	3,64	0,48%
							7 200 - 250	2,17	0,29%
							8 250 - 300	2,19	0,29%
							9 300 - 350	0,30	0,04%
							10 350 - 400	1,13	0,15%
							11 400 - 450	0,76	0,10%
							13 500 - 550	0,26	0,03%
							14 550 - 600	0,43	0,06%
							15 600 - 650	0,03	0,00%
						2025	1 geen overbelasting	686,58	90,64%
							2 naderende overbelasting	5,68	0,75%
							3 0 - 50	5,85	0,77%
							4 50 - 100	3,04	0,40%
							5 100 - 150	1,38	0,18%
							6 150 - 200	2,41	0,31%
							7 200 - 250	0,93	0,12%
							8 250 - 300	0,97	0,13%
							9 300 - 350	0,22	0,03%
							10 350 - 400	1,03	0,14%
							11 400 - 450	0,16	0,02%
							12 450 - 500	0,04	0,01%

95	Oostelijke Vechtplassen	Lg05	Grote-zeggenmoeras	1714	ja	2025	13 500 - 550	0,65	0,09%					
							14 550 - 600	0,03	0,00%					
							1 geen overbelasting	692,87	91,47%					
							2 naderende overbelasting	6,47	0,85%					
							3 0 - 50	2,43	0,32%					
							4 50 - 100	3,13	0,41%					
							5 100 - 150	0,40	0,05%					
							6 150 - 200	0,77	0,10%					
							7 200 - 250	0,86	0,11%					
							8 250 - 300	0,13	0,02%					
							9 300 - 350	1,19	0,16%					
							11 400 - 450	0,04	0,01%					
							12 450 - 500	0,65	0,09%					
							13 500 - 550	0,03	0,00%					
							nee	2018	1 geen overbelasting	43,80	5,78%			
							2 naderende overbelasting	2,49	0,33%					
							3 0 - 50	0,97	0,13%					
							5 100 - 150	0,28	0,04%					
							7 200 - 250	1,00	0,13%					
							2020	1 geen overbelasting	46,61	6,15%				
							2 naderende overbelasting	0,65	0,09%					
							3 0 - 50	0,28	0,04%					
							5 100 - 150	1,00	0,13%					
							2025	1 geen overbelasting	47,26	6,24%				
							2 naderende overbelasting	1,28	0,04%					
							3 0 - 50	1,00	0,13%					
							2030	1 geen overbelasting	47,54	6,28%				
							2 naderende overbelasting	1,00	0,13%					
							ZGH3140lv	Kranswierwateren, in laagveengebieden	2143	ja	2018	1 geen overbelasting	21,27	100,00%
							2020	1 geen overbelasting	21,27	100,00%				
							2025	1 geen overbelasting	21,27	100,00%				
							2030	1 geen overbelasting	21,27	100,00%				
							ZGH3150baz	Meren met krabbenscheer en fonteinkruiden, buiten afgesloten zeearmen	#####	ja	#####	1 geen overbelasting	279,68	100,00%
							2020	1 geen overbelasting	279,68	100,00%				
							2025	1 geen overbelasting	279,68	100,00%				
							2030	1 geen overbelasting	279,68	100,00%				
							ZGH7140B	Overgangs- en trilvenen (veenmosrietlanden)	714	ja	2018	13 500 - 550	0,13	21,41%
							14 550 - 600	0,01	0,98%					
							15 600 - 650	0,39	63,74%					
							16 650 - 700	0,00	0,69%					
							18 750 - 800	0,03	4,53%					
							20 850 - 900	0,05	8,65%					
							2020	12 450 - 500	0,13	21,41%				
							13 500 - 550	0,03	5,08%					
							14 550 - 600	0,37	59,63%					
							15 600 - 650	0,00	0,69%					
							17 700 - 750	0,03	4,53%					
19 800 - 850	0,05	8,65%												
2025	10 350 - 400	0,13	21,41%											
12 450 - 500	0,40	64,72%												
13 500 - 550	0,00	0,69%												
15 600 - 650	0,03	4,53%												
17 700 - 750	0,05	8,65%												
2030	9 300 - 350	0,13	21,41%											
11 400 - 450	0,40	64,72%												
12 450 - 500	0,00	0,69%												
14 550 - 600	0,03	4,53%												
16 650 - 700	0,05	8,65%												
ZGH91D0	Hoogveenbossen	1786	ja	2018	1 geen overbelasting	2,25	78,67%							
2 naderende overbelasting	0,41	14,53%												
6 150 - 200	0,19	6,80%												
2020	1 geen overbelasting	2,66	93,20%											
4 50 - 100	0,19	6,80%												
2025	1 geen overbelasting	2,66	93,20%											
3 0 - 50	0,19	6,80%												
2030	1 geen overbelasting	2,66	93,20%											
2 naderende overbelasting	0,19	6,80%												
96	Coepelduynen	H2110	Embryonale duinen	1429	ja	2018	1 geen overbelasting	3,52	100,00%					
							2020	1 geen overbelasting	3,52	100,00%				
							2025	1 geen overbelasting	3,52	100,00%				
							2030	1 geen overbelasting	3,52	100,00%				
							H2120	Witte duinen	1429	ja	2018	1 geen overbelasting	12,64	100,00%
							2020	1 geen overbelasting	12,64	100,00%				
							2025	1 geen overbelasting	12,64	100,00%				
							2030	1 geen overbelasting	12,64	100,00%				
							H2130A	Grijze duinen (kalkrijk)	1071	ja	2018	1 geen overbelasting	83,25	74,33%
							2 naderende overbelasting	15,84	14,14%					
							3 0 - 50	3,86	3,45%					
							4 50 - 100	4,16	3,72%					
							5 100 - 150	2,23	1,99%					
							6 150 - 200	1,35	1,21%					
							7 200 - 250	0,12	0,11%					
							8 250 - 300	0,00	0,00%					
							10 350 - 400	0,80	0,71%					
							12 450 - 500	0,38	0,34%					
							15 600 - 650	0,00	0,00%					
							2020	1 geen overbelasting	95,81	85,54%				
							2 naderende overbelasting	7,51	6,71%					
							3 0 - 50	4,50	4,02%					
							4 50 - 100	2,09	1,87%					
							5 100 - 150	0,78	0,70%					
							6 150 - 200	0,12	0,11%					
							7 200 - 250	0,00	0,00%					
							9 300 - 350	0,80	0,71%					
							11 400 - 450	0,38	0,34%					
							13 500 - 550	0,00	0,00%					
							14 550 - 600	0,00	0,00%					
							2025	1 geen overbelasting	102,95	91,92%				
							2 naderende overbelasting	5,16	4,61%					
							3 0 - 50	1,81	1,62%					
							4 50 - 100	0,77	0,69%					
							5 100 - 150	0,12	0,11%					
							6 150 - 200	0,00	0,00%					
							7 200 - 250	0,80	0,71%					
							9 300 - 350	0,38	0,34%					
							12 450 - 500	0,00	0,00%					
							2030	1 geen overbelasting	107,37	95,87%				
							2 naderende overbelasting	2,54	2,27%					
							3 0 - 50	0,78	0,70%					
							4 50 - 100	0,12	0,11%					
							5 100 - 150	0,00	0,00%					
							6 150 - 200	0,80	0,71%					
							8 250 - 300	0,38	0,34%					
							11 400 - 450	0,00	0,00%					
2020	1 geen overbelasting	11,05	100,00%											
2025	1 geen overbelasting	11,05	100,00%											
2030	1 geen overbelasting	11,05	100,00%											
H2180C	Duinbossen (binnenduintrand)	1786	ja	2018	1 geen overbelasting	6,58	100,00%							
2020	1 geen overbelasting	6,58	100,00%											
2025	1 geen overbelasting	6,58	100,00%											
2030	1 geen overbelasting	6,58	100,00%											
H2190B	Vochtige duinvalleien (kalkrijk)	1429	ja	2018	1 geen overbelasting	0,57	100,00%							
2020	1 geen overbelasting	0,57	100,00%											
2025	1 geen overbelasting	0,57	100,00%											
2030	1 geen overbelasting	0,57	100,00%											
97	Meijendel & Berkheide	H2110	Embryonale duinen	1429	ja	2018	1 geen overbelasting	11,87	100,00%					
							2020	1 geen overbelasting	11,87	100,00%				

97	Meijndel & Berkeide	H2110	Embryonale duinen	1429	ja	2025	1 geen overbelasting	11,87	100,00%		
						2030	1 geen overbelasting	11,87	100,00%		
		H2120	Witte duinen	1429	ja	2018	1 geen overbelasting	95,88	99,41%		
							2 naderende overbelasting	0,17	0,18%		
							6 150 - 200	0,26	0,27%		
							7 200 - 250	0,14	0,14%		
							8 250 - 300	0,00	0,00%		
						2020	1 geen overbelasting	96,03	99,57%		
							2 naderende overbelasting	0,02	0,02%		
							5 100 - 150	0,26	0,27%		
							6 150 - 200	0,14	0,14%		
						2025	1 geen overbelasting	96,05	99,59%		
							3 0 - 50	0,26	0,27%		
							4 50 - 100	0,14	0,14%		
							5 100 - 150	0,00	0,00%		
						2030	1 geen overbelasting	96,05	99,59%		
							2 naderende overbelasting	0,39	0,41%		
							4 50 - 100	0,00	0,00%		
				H2130A	Grijze duinen (kalkrijk)	1071	ja	2018	1 geen overbelasting	433,24	74,30%
								2 naderende overbelasting	64,07	10,99%	
								3 0 - 50	31,92	5,47%	
								4 50 - 100	19,28	3,31%	
								5 100 - 150	16,09	2,76%	
								6 150 - 200	7,62	1,31%	
								7 200 - 250	5,09	0,87%	
								8 250 - 300	1,74	0,30%	
								9 300 - 350	1,90	0,33%	
								10 350 - 400	0,28	0,05%	
								11 400 - 450	0,22	0,04%	
								12 450 - 500	0,45	0,08%	
								13 500 - 550	0,23	0,04%	
								14 550 - 600	0,48	0,08%	
								15 600 - 650	0,27	0,05%	
								16 650 - 700	0,21	0,04%	
								19 800 - 850	0,03	0,01%	
						2020	1 geen overbelasting	472,57	81,04%		
							2 naderende overbelasting	52,89	9,07%		
							3 0 - 50	21,43	3,67%		
							4 50 - 100	16,97	2,91%		
							5 100 - 150	8,01	1,37%		
							6 150 - 200	5,56	0,95%		
							7 200 - 250	1,70	0,29%		
							8 250 - 300	1,64	0,28%		
							9 300 - 350	0,55	0,10%		
							10 350 - 400	0,15	0,03%		
							11 400 - 450	0,58	0,10%		
							12 450 - 500	0,10	0,02%		
							13 500 - 550	0,58	0,10%		
							14 550 - 600	0,32	0,05%		
							15 600 - 650	0,05	0,01%		
							17 700 - 750	0,03	0,01%		
						2025	1 geen overbelasting	531,60	91,17%		
							2 naderende overbelasting	29,87	5,12%		
							3 0 - 50	8,07	1,38%		
							4 50 - 100	7,40	1,27%		
							5 100 - 150	1,96	0,34%		
							6 150 - 200	1,31	0,23%		
							7 200 - 250	1,01	0,17%		
							8 250 - 300	0,24	0,04%		
							9 300 - 350	0,58	0,10%		
							10 350 - 400	0,10	0,02%		
							11 400 - 450	0,47	0,08%		
							12 450 - 500	0,27	0,05%		
							13 500 - 550	0,21	0,04%		
							16 650 - 700	0,03	0,01%		
						2030	1 geen overbelasting	554,96	95,17%		
							2 naderende overbelasting	15,53	2,66%		
							3 0 - 50	6,58	1,13%		
							4 50 - 100	1,99	0,34%		
							5 100 - 150	1,67	0,29%		
							6 150 - 200	0,59	0,10%		
							7 200 - 250	0,32	0,05%		
							8 250 - 300	0,47	0,08%		
							9 300 - 350	0,24	0,04%		
							10 350 - 400	0,35	0,06%		
							11 400 - 450	0,25	0,04%		
							12 450 - 500	0,16	0,03%		
							15 600 - 650	0,03	0,01%		
				H2130B	Grijze duinen (kalkarm)	714	ja	2018	2 naderende overbelasting	0,46	0,15%
								3 0 - 50	2,70	0,90%	
								4 50 - 100	1,18	0,39%	
								5 100 - 150	5,89	1,96%	
								6 150 - 200	29,84	9,92%	
								7 200 - 250	37,25	12,38%	
								8 250 - 300	47,55	15,80%	
								9 300 - 350	40,98	13,62%	
								10 350 - 400	29,13	9,68%	
								11 400 - 450	24,16	8,03%	
								12 450 - 500	19,09	6,34%	
								13 500 - 550	18,62	6,19%	
								14 550 - 600	14,76	4,90%	
								15 600 - 650	9,30	3,09%	
								16 650 - 700	9,03	3,00%	
								17 700 - 750	3,67	1,22%	
								18 750 - 800	2,38	0,79%	
								19 800 - 850	0,92	0,30%	
								20 850 - 900	0,93	0,31%	
						21 900 - 950	1,17	0,39%			
						22 950 - 1000	0,92	0,30%			
						23 1000 - 1050	0,44	0,15%			
						24 1050 - 1100	0,36	0,12%			
						25 1100 - 1150	0,20	0,07%			
				2020	2 naderende overbelasting	0,46	0,15%				
					3 0 - 50	3,70	1,23%				
					4 50 - 100	4,28	1,42%				
					5 100 - 150	15,04	5,00%				
					6 150 - 200	44,99	14,95%				
					7 200 - 250	46,33	15,40%				
					8 250 - 300	40,79	13,55%				
					9 300 - 350	35,27	11,72%				
					10 350 - 400	25,38	8,43%				
					11 400 - 450	23,89	7,94%				
					12 450 - 500	20,15	6,70%				
					13 500 - 550	12,09	4,02%				
					14 550 - 600	11,41	3,79%				
					15 600 - 650	7,34	2,44%				
					16 650 - 700	2,67	0,89%				
					17 700 - 750	2,25	0,75%				
					18 750 - 800	1,47	0,49%				
					19 800 - 850	0,56	0,19%				
					20 850 - 900	1,07	0,36%				
					21 900 - 950	1,16	0,39%				
					22 950 - 1000	0,27	0,09%				
					23 1000 - 1050	0,37	0,12%				
				2025	1 geen overbelasting	0,46	0,15%				
					2 naderende overbelasting	3,89	1,29%				
					3 0 - 50	8,40	2,79%				
					4 50 - 100	37,49	12,46%				
					5 100 - 150	47,50	15,78%				

97	Meijndel & Berkheide	H2130B	Grijze duinen (kalkarm)	714	ja	2025	6 150 - 200	42,22	14,03%
							7 200 - 250	39,58	13,15%
							8 250 - 300	29,87	9,93%
							9 300 - 350	22,47	7,47%
							10 350 - 400	19,54	6,49%
							11 400 - 450	16,73	5,56%
							12 450 - 500	12,68	4,21%
							13 500 - 550	8,15	2,71%
							14 550 - 600	4,24	1,41%
							15 600 - 650	2,79	0,93%
							16 650 - 700	1,50	0,50%
							17 700 - 750	0,52	0,17%
							18 750 - 800	1,49	0,49%
							19 800 - 850	0,76	0,25%
							20 850 - 900	0,11	0,04%
							21 900 - 950	0,36	0,12%
							22 950 - 1000	0,20	0,07%
						2030	1 geen overbelasting	3,99	1,33%
							2 naderende overbelasting	6,33	2,10%
							3 0 - 50	34,33	11,41%
							4 50 - 100	49,72	16,52%
							5 100 - 150	42,59	14,15%
							6 150 - 200	42,43	14,10%
							7 200 - 250	30,12	10,01%
							8 250 - 300	23,08	7,67%
							9 300 - 350	20,26	6,73%
							10 350 - 400	16,78	5,58%
							11 400 - 450	12,12	4,03%
							12 450 - 500	7,73	2,57%
							13 500 - 550	3,90	1,29%
							14 550 - 600	2,63	0,87%
							15 600 - 650	1,54	0,51%
							16 650 - 700	0,52	0,17%
							17 700 - 750	1,86	0,62%
							18 750 - 800	0,38	0,13%
							19 800 - 850	0,23	0,08%
							20 850 - 900	0,20	0,07%
							21 900 - 950	0,20	0,07%
	H2160	Duindoornstruwelen		2000	ja	2018	1 geen overbelasting	591,71	100,00%
						2020	1 geen overbelasting	591,71	100,00%
						2025	1 geen overbelasting	591,71	100,00%
						2030	1 geen overbelasting	591,71	100,00%
	H2180Abe	Duinbossen (droog), berken-eikenbos		1071	ja	2018	1 geen overbelasting	0,55	12,25%
							2 naderende overbelasting	0,30	7,05%
							3 0 - 50	0,24	5,62%
							4 50 - 100	0,26	6,08%
							5 100 - 150	0,18	4,14%
							6 150 - 200	0,02	0,43%
							8 250 - 300	0,04	0,97%
							9 300 - 350	0,15	3,62%
							12 450 - 500	0,79	18,42%
							13 500 - 550	0,13	2,92%
							14 550 - 600	0,01	0,34%
							15 600 - 650	1,23	28,82%
							16 650 - 700	0,23	5,28%
							17 700 - 750	0,14	3,37%
						2020	1 geen overbelasting	0,80	18,76%
							2 naderende overbelasting	0,29	6,85%
							3 0 - 50	0,26	6,08%
							4 50 - 100	0,20	4,55%
							5 100 - 150	0,00	0,02%
							7 200 - 250	0,20	4,58%
							8 250 - 300	0,00	0,00%
							10 350 - 400	0,17	3,97%
							11 400 - 450	0,62	14,45%
							12 450 - 500	0,14	3,26%
							13 500 - 550	0,33	7,77%
							14 550 - 600	1,13	26,32%
							15 600 - 650	0,14	3,38%
						2025	1 geen overbelasting	1,10	25,62%
							2 naderende overbelasting	0,44	10,22%
							3 0 - 50	0,02	0,41%
							4 50 - 100	0,00	0,02%
							5 100 - 150	0,04	0,97%
							6 150 - 200	0,15	3,62%
							9 300 - 350	0,79	18,42%
							10 350 - 400	0,14	3,26%
							11 400 - 450	0,33	7,77%
							12 450 - 500	1,13	26,32%
							13 500 - 550	0,14	3,38%
						2030	1 geen overbelasting	1,39	32,50%
							2 naderende overbelasting	0,16	3,75%
							3 0 - 50	0,00	0,02%
							4 50 - 100	0,04	0,97%
							5 100 - 150	0,15	3,62%
							7 200 - 250	0,17	3,97%
							8 250 - 300	0,62	14,45%
							9 300 - 350	0,14	3,26%
							10 350 - 400	0,33	7,77%
							11 400 - 450	1,13	26,33%
							12 450 - 500	0,14	3,37%
	H2180Ao	Duinbossen (droog), overig		1429	ja	2018	1 geen overbelasting	277,80	67,17%
							2 naderende overbelasting	38,98	9,42%
							3 0 - 50	14,34	3,47%
							4 50 - 100	17,37	4,20%
							5 100 - 150	10,79	2,61%
							6 150 - 200	16,67	4,03%
							7 200 - 250	13,71	3,32%
							8 250 - 300	13,70	3,31%
							9 300 - 350	8,01	1,94%
							10 350 - 400	2,11	0,51%
							11 400 - 450	0,10	0,02%
						2020	1 geen overbelasting	310,92	75,18%
							2 naderende overbelasting	22,88	5,53%
							3 0 - 50	17,75	4,29%
							4 50 - 100	13,36	3,23%
							5 100 - 150	14,90	3,60%
							6 150 - 200	16,26	3,96%
							7 200 - 250	10,11	2,44%
							8 250 - 300	6,45	1,56%
							9 300 - 350	0,86	0,21%
						2025	1 geen overbelasting	344,73	83,35%
							2 naderende overbelasting	16,90	4,09%
							3 0 - 50	16,94	4,09%
							4 50 - 100	18,67	4,51%
							5 100 - 150	9,73	2,35%
							6 150 - 200	5,67	1,37%
							7 200 - 250	0,96	0,23%
						2030	1 geen overbelasting	360,16	87,08%
							2 naderende overbelasting	24,82	6,00%
							3 0 - 50	15,01	3,63%
							4 50 - 100	10,30	2,49%
							5 100 - 150	3,10	0,75%
							6 150 - 200	0,20	0,05%
	H2180B	Duinbossen (vochtig)		2214	ja	2018	1 geen overbelasting	27,44	100,00%
						2020	1 geen overbelasting	27,44	100,00%
						2025	1 geen overbelasting	27,44	100,00%
						2030	1 geen overbelasting	27,44	100,00%
	H2180C	Duinbossen (binnenduintrand)		1786	ja	2018	1 geen overbelasting	118,52	94,90%

97	Meijndel & Berkeide	H2180C	Duinbossen (binnenduinrand)	1786	ja	2018	2 naderende overbelasting	4,63	3,70%	
							3 0 - 50	1,74	1,40%	
						2020	1 geen overbelasting	122,17	97,82%	
							2 naderende overbelasting	2,72	2,18%	
						2025	1 geen overbelasting	124,89	100,00%	
						2030	1 geen overbelasting	124,89	100,00%	
							1 geen overbelasting	14,77	100,00%	
		H2190Ae	Vochtige duinvalleien (open water), (matig) eutrofe vormen	#####	ja	#####	2020	1 geen overbelasting	14,77	100,00%
							2025	1 geen overbelasting	14,77	100,00%
							2030	1 geen overbelasting	14,77	100,00%
							1 geen overbelasting	0,20	92,09%	
		H2190Aom	Vochtige duinvalleien (open water), oligo- tot mesotrofe vormen	#####	ja	#####	2 naderende overbelasting	0,02	7,91%	
							2020	1 geen overbelasting	0,22	100,00%
							2025	1 geen overbelasting	0,22	100,00%
							2030	1 geen overbelasting	0,22	100,00%
							1 geen overbelasting	21,32	99,90%	
		H2190B	Vochtige duinvalleien (kalkrijk)	1429	ja	2018	2 naderende overbelasting	0,02	0,10%	
							2020	1 geen overbelasting	21,35	100,00%
							2025	1 geen overbelasting	21,35	100,00%
							2030	1 geen overbelasting	21,35	100,00%
		H2190C	Vochtige duinvalleien (ontkalkt)	1071	ja	2018	1 geen overbelasting	0,13	71,21%	
							11 400 - 450	0,05	28,79%	
							1 geen overbelasting	0,13	71,21%	
							9 300 - 350	0,05	28,79%	
						2025	1 geen overbelasting	0,13	71,21%	
							8 250 - 300	0,05	28,79%	
							1 geen overbelasting	0,13	71,21%	
							6 150 - 200	0,05	28,79%	
		H3140	Kranswierenwateren	571	ja	2018	8 250 - 300	1,56	9,78%	
							9 300 - 350	6,30	39,38%	
							10 350 - 400	4,99	31,17%	
							11 400 - 450	2,03	12,68%	
							12 450 - 500	0,72	4,49%	
							13 500 - 550	0,08	0,51%	
							14 550 - 600	0,00	0,02%	
							17 700 - 750	0,12	0,72%	
							18 750 - 800	0,01	0,04%	
							19 800 - 850	0,19	1,21%	
						2020	7 200 - 250	1,08	6,78%	
							8 250 - 300	3,15	19,70%	
							9 300 - 350	7,65	47,82%	
							10 350 - 400	2,40	15,00%	
							11 400 - 450	1,18	7,39%	
							12 450 - 500	0,14	0,88%	
							13 500 - 550	0,07	0,45%	
							14 550 - 600	0,00	0,02%	
							17 700 - 750	0,12	0,77%	
							18 750 - 800	0,19	1,21%	
						2025	6 150 - 200	1,56	9,78%	
							7 200 - 250	7,63	47,72%	
							8 250 - 300	4,92	30,78%	
							9 300 - 350	1,34	8,36%	
							10 350 - 400	0,15	0,91%	
							11 400 - 450	0,07	0,45%	
							12 450 - 500	0,00	0,02%	
							15 600 - 650	0,12	0,72%	
							16 650 - 700	0,20	1,26%	
						2030	5 100 - 150	1,56	9,78%	
							6 150 - 200	6,30	39,38%	
							7 200 - 250	5,90	36,88%	
							8 250 - 300	1,70	10,60%	
							9 300 - 350	0,15	0,91%	
							10 350 - 400	0,07	0,44%	
							11 400 - 450	0,00	0,02%	
							14 550 - 600	0,12	0,72%	
							15 600 - 650	0,20	1,26%	
		Lg12	Zoom, mantel en droog struweel van de duinen	1643	ja	2018	1 geen overbelasting	51,16	99,64%	
							2 naderende overbelasting	0,18	0,35%	
							6 150 - 200	0,00	0,01%	
						2020	1 geen overbelasting	51,34	99,99%	
							4 50 - 100	0,00	0,01%	
						2025	1 geen overbelasting	51,34	99,99%	
							2 naderende overbelasting	0,00	0,01%	
						2030	1 geen overbelasting	51,34	99,99%	
							2 naderende overbelasting	0,00	0,01%	
		ZGH2130A	Grijze duinen (kalkrijk)	1071	ja	2018	1 geen overbelasting	1,04	27,30%	
							2 naderende overbelasting	0,40	10,59%	
							3 0 - 50	0,54	14,13%	
							4 50 - 100	0,72	19,05%	
							5 100 - 150	0,86	22,53%	
							7 200 - 250	0,00	0,00%	
							8 250 - 300	0,03	0,66%	
							9 300 - 350	0,10	2,66%	
							11 400 - 450	0,10	2,66%	
							12 450 - 500	0,02	0,44%	
						2020	1 geen overbelasting	1,44	37,88%	
							2 naderende overbelasting	0,44	11,60%	
							3 0 - 50	0,82	21,57%	
							4 50 - 100	0,86	22,53%	
							6 150 - 200	0,00	0,00%	
							7 200 - 250	0,03	0,66%	
							8 250 - 300	0,10	2,66%	
							9 300 - 350	0,10	2,66%	
							10 350 - 400	0,02	0,44%	
						2025	1 geen overbelasting	1,88	49,49%	
							2 naderende overbelasting	1,62	42,48%	
							3 0 - 50	0,06	1,62%	
							4 50 - 100	0,00	0,00%	
							5 100 - 150	0,03	0,66%	
							6 150 - 200	0,10	2,66%	
							7 200 - 250	0,10	2,54%	
							8 250 - 300	0,02	0,56%	
						2030	1 geen overbelasting	2,70	71,06%	
							2 naderende overbelasting	0,86	22,53%	
							3 0 - 50	0,00	0,00%	
							4 50 - 100	0,04	1,12%	
							5 100 - 150	0,08	2,20%	
							6 150 - 200	0,10	2,54%	
							7 200 - 250	0,02	0,56%	
		ZGH2130B	Grijze duinen (kalkarm)	714	ja	2018	11 400 - 450	0,00	0,06%	
							12 450 - 500	0,28	34,14%	
							13 500 - 550	0,11	13,39%	
							14 550 - 600	0,42	52,41%	
						2020	10 350 - 400	0,00	0,06%	
							11 400 - 450	0,28	34,14%	
							12 450 - 500	0,50	62,58%	
							13 500 - 550	0,03	3,22%	
						2025	9 300 - 350	0,28	34,20%	
							10 350 - 400	0,11	13,39%	
							11 400 - 450	0,42	52,41%	
						2030	8 250 - 300	0,19	23,43%	
							9 300 - 350	0,19	24,16%	
							10 350 - 400	0,42	52,41%	
		ZGH2160	Duindoornstruwelen	2000	ja	2018	1 geen overbelasting	3,69	100,00%	
						2020	1 geen overbelasting	3,69	100,00%	
						2025	1 geen overbelasting	3,69	100,00%	
						2030	1 geen overbelasting	3,69	100,00%	

97	Meijendel & Berkheide	ZGH2180Abe	Duinbossen (droog), berken-eikenbos	1071	ja	2018	2 naderende overbelasting	0,31	39,94%					
							3 0 - 50	0,16	20,52%					
							9 300 - 350	0,31	39,54%					
							2020	1 geen overbelasting	0,18	23,50%				
							2 naderende overbelasting	0,29	36,96%					
							7 200 - 250	0,31	39,54%					
							2025	1 geen overbelasting	0,47	60,46%				
							6 150 - 200	0,31	39,54%					
							2030	1 geen overbelasting	0,47	60,46%				
							5 100 - 150	0,31	39,54%					
							ZGH2180Ao	Duinbossen (droog), overig	1429	ja	2018	1 geen overbelasting	1,61	65,86%
							2 naderende overbelasting	0,43	17,49%					
		3 0 - 50	0,26	10,62%										
		5 100 - 150	0,00	0,17%										
		8 250 - 300	0,14	5,86%										
		2020	1 geen overbelasting	2,30	93,97%									
		4 50 - 100	0,00	0,17%										
		7 200 - 250	0,14	5,86%										
		2025	1 geen overbelasting	2,30	93,97%									
		2 naderende overbelasting	0,00	0,17%										
		5 100 - 150	0,14	5,86%										
		2030	1 geen overbelasting	2,31	94,14%									
		4 50 - 100	0,14	5,86%										
		ZGH2180B	Duinbossen (vochtig)	2214	ja	2018	1 geen overbelasting	0,13	100,00%					
2020	1 geen overbelasting	0,13	100,00%											
2025	1 geen overbelasting	0,13	100,00%											
2030	1 geen overbelasting	0,13	100,00%											
ZGH2180C	Duinbossen (binnenduinrand)	1786	ja	2018	1 geen overbelasting	4,27	96,75%							
2 naderende overbelasting	0,14	3,25%												
2020	1 geen overbelasting	4,41	100,00%											
2025	1 geen overbelasting	4,41	100,00%											
2030	1 geen overbelasting	4,41	100,00%											
98	Westduinpark & Wapendal	H2120	Witte duinen	1429	ja	2018	1 geen overbelasting	15,46	98,99%					
							2 naderende overbelasting	0,05	0,32%					
							4 50 - 100	0,02	0,11%					
							6 150 - 200	0,03	0,22%					
							8 250 - 300	0,01	0,09%					
							10 350 - 400	0,03	0,21%					
							14 550 - 600	0,00	0,03%					
							15 600 - 650	0,01	0,03%					
							2020	1 geen overbelasting	15,51	99,31%				
							2 naderende overbelasting	0,02	0,11%					
							4 50 - 100	0,03	0,22%					
							6 150 - 200	0,01	0,09%					
							8 250 - 300	0,03	0,21%					
							11 400 - 450	0,00	0,03%					
							12 450 - 500	0,01	0,03%					
							2025	1 geen overbelasting	15,51	99,31%				
							2 naderende overbelasting	0,02	0,11%					
							3 0 - 50	0,03	0,22%					
							5 100 - 150	0,01	0,09%					
							8 250 - 300	0,03	0,21%					
							11 400 - 450	0,00	0,03%					
							12 450 - 500	0,01	0,03%					
							2030	1 geen overbelasting	15,53	99,42%				
							2 naderende overbelasting	0,03	0,22%					
							4 50 - 100	0,01	0,09%					
							7 200 - 250	0,03	0,21%					
							10 350 - 400	0,00	0,03%					
							11 400 - 450	0,01	0,03%					
							H2130A	Grijze duinen (kalkrijk)	1071	ja	2018	1 geen overbelasting	15,40	38,50%
							2 naderende overbelasting	6,83	17,07%					
							3 0 - 50	3,23	8,08%					
							4 50 - 100	1,58	3,96%					
							5 100 - 150	1,99	4,96%					
							6 150 - 200	1,18	2,94%					
							7 200 - 250	2,13	5,32%					
							8 250 - 300	1,06	2,65%					
							9 300 - 350	1,57	3,93%					
							10 350 - 400	0,80	2,00%					
							11 400 - 450	0,71	1,78%					
							12 450 - 500	0,09	0,24%					
							13 500 - 550	0,62	1,55%					
							14 550 - 600	0,13	0,32%					
							15 600 - 650	0,07	0,17%					
							16 650 - 700	0,78	1,95%					
							17 700 - 750	0,35	0,87%					
							18 750 - 800	0,27	0,66%					
							19 800 - 850	0,52	1,30%					
							21 900 - 950	0,18	0,46%					
		22 950 - 1000	0,03	0,07%										
		23 1000 - 1050	0,45	1,13%										
		24 1050 - 1100	0,01	0,04%										
		25 1100 - 1150	0,02	0,04%										
		2020	1 geen overbelasting	20,65	51,63%									
		2 naderende overbelasting	4,72	11,79%										
		3 0 - 50	2,04	5,11%										
		4 50 - 100	1,62	4,04%										
		5 100 - 150	1,92	4,80%										
		6 150 - 200	1,50	3,74%										
		7 200 - 250	1,55	3,88%										
		8 250 - 300	1,21	3,29%										
		9 300 - 350	1,17	2,92%										
		10 350 - 400	0,02	0,04%										
		11 400 - 450	0,75	1,87%										
		12 450 - 500	0,02	0,04%										
		13 500 - 550	0,91	2,27%										
		15 600 - 650	0,59	1,47%										
		16 650 - 700	0,55	1,37%										
		18 750 - 800	0,17	0,43%										
		19 800 - 850	0,35	0,88%										
		20 850 - 900	0,14	0,35%										
		21 900 - 950	0,01	0,04%										
		22 950 - 1000	0,02	0,04%										
		2025	1 geen overbelasting	25,45	63,64%									
		2 naderende overbelasting	2,76	6,90%										
		3 0 - 50	1,94	4,85%										
		4 50 - 100	1,20	3,25%										
		5 100 - 150	1,33	3,32%										
		6 150 - 200	2,15	5,38%										
		7 200 - 250	0,83	2,07%										
		8 250 - 300	0,59	1,48%										
		9 300 - 350	0,22	0,54%										
		10 350 - 400	0,54	1,35%										
		11 400 - 450	0,25	0,64%										
		12 450 - 500	0,02	0,06%										
		13 500 - 550	0,78	1,95%										
		14 550 - 600	0,05	0,13%										
		15 600 - 650	0,56	1,41%										
		16 650 - 700	0,52	1,30%										
		17 700 - 750	0,01	0,03%										
		18 750 - 800	0,17	0,43%										
		19 800 - 850	0,16	0,41%										
		20 850 - 900	0,32	0,80%										
		21 900 - 950	0,03	0,08%										
		2030	1 geen overbelasting	27,32	68,31%									
		2 naderende overbelasting	2,83	7,08%										
		3 0 - 50	1,47	3,68%										
		4 50 - 100	1,04	2,60%										

98	Westduinpark & Wapendal	H2130A	Grijze duinen (kalkrijk)	1071	ja	2030	5 100 - 150	2,26	5,66%
							6 150 - 200	0,83	2,07%
							7 200 - 250	0,60	1,51%
							8 250 - 300	0,73	1,84%
							9 300 - 350	0,10	0,24%
							10 350 - 400	0,17	0,41%
							11 400 - 450	0,02	0,06%
							12 450 - 500	0,78	1,95%
							13 500 - 550	0,08	0,19%
							14 550 - 600	0,54	1,35%
							15 600 - 650	0,52	1,29%
							16 650 - 700	0,01	0,03%
							17 700 - 750	0,17	0,43%
							18 750 - 800	0,14	0,34%
							19 800 - 850	0,35	0,87%
							20 850 - 900	0,03	0,08%
		H2130B	Grijze duinen (kalkarm)	714	ja	2018	5 100 - 150	0,00	0,09%
							6 150 - 200	0,50	10,02%
							7 200 - 250	0,31	6,23%
							8 250 - 300	0,15	2,96%
							9 300 - 350	0,51	10,04%
							10 350 - 400	0,00	0,02%
							12 450 - 500	0,14	2,71%
							13 500 - 550	1,04	20,61%
							14 550 - 600	0,94	18,68%
							15 600 - 650	0,02	0,32%
							16 650 - 700	0,02	0,43%
							18 750 - 800	0,17	3,32%
							19 800 - 850	0,23	4,61%
							20 850 - 900	0,49	9,69%
							22 950 - 1000	0,03	0,69%
							25 1100 - 1150	0,33	6,47%
							26 1150 - 1200	0,06	1,27%
							31 1400 - 1450	0,00	0,00%
							32 1450 - 1500	0,08	1,64%
							35 1600 - 1650	0,01	0,17%
						2020	4 50 - 100	0,00	0,09%
							5 100 - 150	0,04	0,88%
							6 150 - 200	0,77	15,36%
							7 200 - 250	0,15	2,96%
							8 250 - 300	0,51	10,04%
							9 300 - 350	0,00	0,03%
							11 400 - 450	0,14	2,71%
							12 450 - 500	1,05	20,89%
							13 500 - 550	0,93	18,41%
							14 550 - 600	0,04	0,77%
							17 700 - 750	0,17	3,32%
							18 750 - 800	0,72	14,30%
							20 850 - 900	0,03	0,69%
							23 1000 - 1050	0,33	6,47%
							24 1050 - 1100	0,06	1,27%
							29 1300 - 1350	0,08	1,64%
							33 1500 - 1550	0,01	0,17%
						2025	3 0 - 50	0,00	0,09%
							4 50 - 100	0,60	11,96%
							5 100 - 150	0,36	7,25%
							6 150 - 200	0,13	2,54%
							7 200 - 250	0,38	7,59%
							8 250 - 300	0,00	0,03%
							9 300 - 350	0,09	1,69%
							10 350 - 400	1,08	21,49%
							11 400 - 450	0,79	15,69%
							12 450 - 500	0,17	3,46%
							13 500 - 550	0,02	0,45%
							15 600 - 650	0,17	3,32%
							16 650 - 700	0,23	4,61%
							17 700 - 750	0,49	9,69%
							19 800 - 850	0,03	0,69%
							22 950 - 1000	0,39	7,74%
							27 1200 - 1250	0,00	0,00%
							28 1250 - 1300	0,08	1,64%
							32 1450 - 1500	0,01	0,17%
						2030	2 naderende overbelasting	0,00	0,09%
							3 0 - 50	0,60	11,96%
							4 50 - 100	0,22	4,28%
							5 100 - 150	0,28	5,51%
							6 150 - 200	0,38	7,50%
							7 200 - 250	0,00	0,02%
							8 250 - 300	0,09	1,69%
							9 300 - 350	1,08	21,49%
							10 350 - 400	0,79	15,69%
							11 400 - 450	0,17	3,46%
							12 450 - 500	0,02	0,45%
							14 550 - 600	0,02	0,35%
							15 600 - 650	0,38	7,58%
							16 650 - 700	0,49	9,69%
							18 750 - 800	0,03	0,69%
							21 900 - 950	0,39	7,74%
							26 1150 - 1200	0,00	0,00%
							27 1200 - 1250	0,08	1,64%
							31 1400 - 1450	0,01	0,17%
		H2150	Duinheiden met struikhei	1071	ja	2018	11 400 - 450	0,07	12,64%
							12 450 - 500	0,23	41,35%
							18 750 - 800	0,26	46,00%
							23 1000 - 1050	0,00	0,01%
						2020	10 350 - 400	0,07	12,64%
							11 400 - 450	0,23	41,35%
							16 650 - 700	0,24	43,12%
							17 700 - 750	0,02	2,88%
							21 900 - 950	0,00	0,01%
						2025	8 250 - 300	0,07	12,64%
							10 350 - 400	0,23	41,35%
							15 600 - 650	0,26	46,00%
							20 850 - 900	0,00	0,01%
						2030	7 200 - 250	0,07	12,64%
							9 300 - 350	0,23	41,35%
							14 550 - 600	0,26	46,00%
							19 800 - 850	0,00	0,01%
		H2160	Duindoornstruwelen	2000	ja	2018	1 geen overbelasting	44,15	97,75%
							2 naderende overbelasting	0,04	0,10%
							3 0 - 50	0,22	0,49%
							4 50 - 100	0,56	1,24%
							5 100 - 150	0,04	0,08%
							6 150 - 200	0,16	0,35%
						2020	1 geen overbelasting	44,61	98,78%
							2 naderende overbelasting	0,40	0,88%
							3 0 - 50	0,16	0,35%
						2025	1 geen overbelasting	44,82	99,24%
							2 naderende overbelasting	0,17	0,39%
							3 0 - 50	0,17	0,37%
						2030	1 geen overbelasting	45,00	99,63%
							2 naderende overbelasting	0,17	0,37%
		H2180A	Duinbossen (droog), berken-eikenbos	1071	ja	2018	5 100 - 150	0,07	6,24%
							7 200 - 250	0,12	11,37%
							8 250 - 300	0,04	3,70%
							18 750 - 800	0,31	28,71%
							23 1000 - 1050	0,35	31,81%
							25 1100 - 1150	0,14	12,84%
							28 1250 - 1300	0,06	5,33%

98	Westduinpark & Wapendal	H2180A	Duinbossen (droog), berken-eikenbos	1071	ja	2020	4 50 - 100	0,07	6,26%										
							5 100 - 150	0,06	5,18%										
							6 150 - 200	0,07	6,19%										
							7 200 - 250	0,04	3,70%										
							16 650 - 700	0,07	6,76%										
							17 700 - 750	0,24	21,94%										
							21 900 - 950	0,35	31,81%										
							22 950 - 1000	0,14	12,84%										
							26 1150 - 1200	0,06	5,33%										
							2025	2 naderende overbelasting	0,07	6,26%									
							4 50 - 100	0,12	11,37%										
							5 100 - 150	0,04	3,70%										
							15 600 - 650	0,31	28,71%										
							20 850 - 900	0,35	31,81%										
							21 900 - 950	0,14	12,84%										
							25 1100 - 1150	0,06	5,33%										
							2030	2 naderende overbelasting	0,07	6,26%									
							3 0 - 50	0,12	11,37%										
							4 50 - 100	0,04	3,70%										
							14 550 - 600	0,31	28,71%										
							19 800 - 850	0,35	31,81%										
							20 850 - 900	0,14	12,84%										
							24 1050 - 1100	0,06	5,33%										
							H2180Aa	Duinbossen (droog), overig	1429	ja	2018	2 naderende overbelasting	0,22	55,85%					
												3 0 - 50	0,05	13,74%					
												5 100 - 150	0,10	26,05%					
												11 400 - 450	0,02	4,36%					
											2020	1 geen overbelasting	0,22	55,85%					
												2 naderende overbelasting	0,05	13,74%					
												3 0 - 50	0,01	2,89%					
												4 50 - 100	0,09	23,16%					
												9 300 - 350	0,02	4,36%					
											2025	1 geen overbelasting	0,27	69,59%					
												2 naderende overbelasting	0,10	26,05%					
												8 250 - 300	0,02	4,36%					
											2030	1 geen overbelasting	0,28	72,48%					
												2 naderende overbelasting	0,09	23,16%					
												7 200 - 250	0,02	4,36%					
												H2180C	Duinbossen (binnenduinrand)	1786	ja	2018	1 geen overbelasting	47,52	67,64%
													2 naderende overbelasting	4,14	5,89%				
													3 0 - 50	2,63	3,75%				
													4 50 - 100	2,72	3,87%				
													5 100 - 150	1,49	2,13%				
													6 150 - 200	1,78	2,53%				
													7 200 - 250	3,08	4,38%				
													8 250 - 300	2,01	2,86%				
													9 300 - 350	2,31	3,28%				
						10 350 - 400	1,88	2,67%											
						14 550 - 600	0,71	1,01%											
				2020	1 geen overbelasting	53,61	76,30%												
					2 naderende overbelasting	4,74	6,75%												
					3 0 - 50	0,41	0,58%												
					4 50 - 100	2,12	3,02%												
					5 100 - 150	2,62	3,73%												
					6 150 - 200	2,94	4,19%												
					7 200 - 250	2,96	4,21%												
					8 250 - 300	0,14	0,20%												
					11 400 - 450	0,71	1,01%												
				2025	1 geen overbelasting	56,87	80,94%												
					2 naderende overbelasting	3,15	4,48%												
					3 0 - 50	1,81	2,57%												
					4 50 - 100	1,53	2,18%												
					5 100 - 150	2,59	3,68%												
					6 150 - 200	2,71	3,85%												
					7 200 - 250	0,90	1,28%												
					10 350 - 400	0,71	1,01%												
				2030	1 geen overbelasting	60,02	85,42%												
					2 naderende overbelasting	2,44	3,47%												
					3 0 - 50	2,66	3,79%												
					4 50 - 100	1,14	1,63%												
					5 100 - 150	3,10	4,41%												
					6 150 - 200	0,18	0,26%												
					9 300 - 350	0,71	1,01%												
99	Solleveld & Kapitelduinen	H2110	Embryonale duinen	1429	ja	2018	1 geen overbelasting	1,66	100,00%										
							2020	1 geen overbelasting	1,66	100,00%									
							2025	1 geen overbelasting	1,66	100,00%									
							2030	1 geen overbelasting	1,66	100,00%									
							H2120	Witte duinen	1429	ja	2018	1 geen overbelasting	65,97	99,86%					
												2 naderende overbelasting	0,09	0,14%					
											2020	1 geen overbelasting	66,06	100,00%					
											2025	1 geen overbelasting	66,06	100,00%					
											2030	1 geen overbelasting	66,06	100,00%					
											H2130A	Grijze duinen (kalkrijk)	1071	ja	2018	1 geen overbelasting	48,71	82,06%	
												2 naderende overbelasting	5,88	9,91%					
												3 0 - 50	1,34	2,25%					
												4 50 - 100	1,38	2,33%					
												5 100 - 150	0,67	1,13%					
												6 150 - 200	0,50	0,85%					
												7 200 - 250	0,02	0,04%					
												8 250 - 300	0,37	0,62%					
												9 300 - 350	0,42	0,70%					
												10 350 - 400	0,04	0,07%					
												13 500 - 550	0,03	0,04%					
											2020	1 geen overbelasting	54,00	90,97%					
												2 naderende overbelasting	1,88	3,17%					
												3 0 - 50	1,43	2,41%					
												4 50 - 100	0,54	0,91%					
												5 100 - 150	0,66	1,11%					
												7 200 - 250	0,55	0,92%					
												8 250 - 300	0,24	0,40%					
												9 300 - 350	0,04	0,07%					
												12 450 - 500	0,03	0,04%					
											2025	1 geen overbelasting	56,11	94,53%					
												2 naderende overbelasting	1,71	2,88%					
												3 0 - 50	0,47	0,80%					
												4 50 - 100	0,21	0,35%					
												5 100 - 150	0,18	0,30%					
												6 150 - 200	0,45	0,77%					
												7 200 - 250	0,20	0,33%					
												10 350 - 400	0,03	0,04%					
											2030	1 geen overbelasting	57,82	97,41%					
												2 naderende overbelasting	0,47	0,80%					
												3 0 - 50	0,21	0,35%					
												4 50 - 100	0,18	0,30%					
												5 100 - 150	0,46	0,77%					
												6 150 - 200	0,19	0,33%					
												8 250 - 300	0,03	0,04%					
												4 50 - 100	0,07	0,07%					
												5 100 - 150	0,88	0,98%					
												6 150 - 200	7,83	8,71%					
					7 200 - 250	19,34	21,53%												
					8 250 - 300	26,57	29,58%												
					9 300 - 350	17,37	19,33%												
					10 350 - 400	9,60	10,68%												
					11 400 - 450	2,83	3,16%												
					12 450 - 500	2,08	2,32%												
					13 500 - 550	0,61	0,68%												
					14 550 - 600	0,04	0,05%												
					15 600 - 650	0,22	0,24%												
					H2130B	Grijze duinen (kalkarm)	714	ja	2018	4 50 - 100	0,07	0,07%							
						5 100 - 150	0,88	0,98%											
						6 150 - 200	7,83	8,71%											
						7 200 - 250	19,34	21,53%											
						8 250 - 300	26,57	29,58%											
						9 300 - 350	17,37	19,33%											
						10 350 - 400	9,60	10,68%											
						11 400 - 450	2,83	3,16%											
						12 450 - 500	2,08	2,32%											
						13 500 - 550	0,61	0,68%											
						14 550 - 600	0,04	0,05%											
						15 600 - 650	0,22	0,24%											

99	Solleveld & Kapittelduinen	H2130B	Grijze duinen (kalkarm)	714	ja	2018	16 650 - 700	1,32	1,47%
							17 700 - 750	0,04	0,05%
							18 750 - 800	0,64	0,71%
							19 800 - 850	0,00	0,00%
							20 850 - 900	0,28	0,31%
							22 950 - 1000	0,10	0,11%
						2020	4 50 - 100	0,07	0,08%
							5 100 - 150	3,93	4,37%
							6 150 - 200	20,49	22,81%
							7 200 - 250	28,11	31,30%
							8 250 - 300	20,39	22,70%
							9 300 - 350	7,63	8,49%
							10 350 - 400	4,17	4,64%
							11 400 - 450	2,00	2,23%
							12 450 - 500	0,39	0,44%
							13 500 - 550	0,04	0,05%
							14 550 - 600	0,97	1,08%
							15 600 - 650	0,57	0,63%
							16 650 - 700	0,68	0,76%
							18 750 - 800	0,00	0,00%
							19 800 - 850	0,28	0,31%
							20 850 - 900	0,10	0,11%
						2025	2 naderende overbelasting	0,07	0,07%
							3 0 - 50	1,33	1,48%
							4 50 - 100	12,56	13,98%
							5 100 - 150	19,80	22,05%
							6 150 - 200	35,55	39,57%
							7 200 - 250	8,78	9,78%
							8 250 - 300	4,31	4,79%
							9 300 - 350	3,51	3,91%
							10 350 - 400	1,23	1,36%
							11 400 - 450	0,09	0,10%
							12 450 - 500	0,22	0,24%
							13 500 - 550	1,32	1,47%
							14 550 - 600	0,04	0,05%
							15 600 - 650	0,64	0,71%
							16 650 - 700	0,00	0,00%
							17 700 - 750	0,25	0,28%
							18 750 - 800	0,13	0,14%
						2030	2 naderende overbelasting	0,96	1,07%
							3 0 - 50	11,99	13,35%
							4 50 - 100	20,77	23,13%
							5 100 - 150	34,59	38,51%
							6 150 - 200	9,76	10,87%
							7 200 - 250	4,31	4,79%
							8 250 - 300	3,51	3,91%
							9 300 - 350	1,23	1,36%
							10 350 - 400	0,09	0,10%
							11 400 - 450	0,22	0,25%
							12 450 - 500	1,31	1,46%
							13 500 - 550	0,04	0,05%
							14 550 - 600	0,64	0,71%
							15 600 - 650	0,26	0,29%
							17 700 - 750	0,13	0,14%
		H2150	Duinheiden met struikhei	1071	ja	2018	2 naderende overbelasting	0,21	10,00%
							6 150 - 200	0,10	4,83%
							7 200 - 250	0,06	2,83%
							8 250 - 300	0,30	14,52%
							9 300 - 350	0,64	30,84%
							10 350 - 400	0,00	0,00%
							12 450 - 500	0,01	0,29%
							13 500 - 550	0,19	8,91%
							15 600 - 650	0,46	22,15%
							17 700 - 750	0,11	5,51%
							18 750 - 800	0,00	0,11%
						2020	2 naderende overbelasting	0,21	10,00%
							5 100 - 150	0,16	7,66%
							7 200 - 250	0,30	14,52%
							8 250 - 300	0,64	30,84%
							9 300 - 350	0,00	0,00%
							11 400 - 450	0,19	9,20%
							13 500 - 550	0,16	7,82%
							14 550 - 600	0,30	14,33%
							15 600 - 650	0,11	5,51%
							16 650 - 700	0,00	0,11%
						2025	1 geen overbelasting	0,21	10,00%
							3 0 - 50	0,10	4,83%
							4 50 - 100	0,06	2,83%
							5 100 - 150	0,30	14,52%
							6 150 - 200	0,64	30,84%
							7 200 - 250	0,00	0,00%
							9 300 - 350	0,01	0,29%
							10 350 - 400	0,19	8,91%
							11 400 - 450	0,16	7,82%
							12 450 - 500	0,30	14,33%
							13 500 - 550	0,11	5,51%
							14 550 - 600	0,00	0,11%
						2030	1 geen overbelasting	0,21	10,00%
							2 naderende overbelasting	0,10	4,83%
							3 0 - 50	0,06	2,83%
							4 50 - 100	0,30	14,52%
							5 100 - 150	0,64	30,84%
							6 150 - 200	0,00	0,00%
							8 250 - 300	0,19	9,20%
							10 350 - 400	0,46	22,15%
							12 450 - 500	0,11	5,51%
							13 500 - 550	0,00	0,11%
							15 600 - 650	0,00	0,11%
		H2160	Duindoornstruwelen	2000	ja	2018	1 geen overbelasting	111,96	98,67%
							2 naderende overbelasting	1,11	0,98%
							5 100 - 150	0,24	0,22%
							6 150 - 200	0,16	0,14%
						2020	1 geen overbelasting	113,07	99,65%
							3 0 - 50	0,24	0,22%
							4 50 - 100	0,16	0,14%
						2025	1 geen overbelasting	113,31	99,86%
							2 naderende overbelasting	0,16	0,14%
						2030	1 geen overbelasting	113,47	100,00%
		H2180A	Duinbossen (droog), berken-eikenbos	1071	ja	2018	2 naderende overbelasting	0,07	72,62%
							8 250 - 300	0,03	27,38%
						2020	2 naderende overbelasting	0,07	72,62%
							7 200 - 250	0,03	27,38%
						2025	1 geen overbelasting	0,07	72,62%
							5 100 - 150	0,03	27,38%
						2030	1 geen overbelasting	0,07	72,62%
							4 50 - 100	0,03	27,38%
		H2180Abe	Duinbossen (droog), berken-eikenbos	1071	ja	2018	2 naderende overbelasting	0,01	0,22%
							7 200 - 250	0,46	9,54%
							8 250 - 300	0,89	18,50%
							11 400 - 450	0,32	6,63%
							14 550 - 600	0,54	11,26%
							15 600 - 650	0,99	20,48%
							16 650 - 700	1,52	31,37%
							17 700 - 750	0,10	2,01%
						2020	2 naderende overbelasting	0,01	0,22%
							6 150 - 200	0,46	9,54%
							7 200 - 250	0,89	18,50%
							10 350 - 400	0,32	6,63%
							12 450 - 500	0,54	11,26%
							13 500 - 550	0,86	17,76%

99	Solleveld & Kapittelduinen	H2180Abe	Duinbossen (droog), berken-eikenbos	1071	ja	2020	14 550 - 600	1,08	22,33%
						2025	15 600 - 650	0,67	13,78%
							1 geen overbelasting	0,01	0,22%
							4 50 - 100	0,46	9,54%
							5 100 - 150	0,89	18,50%
							8 250 - 300	0,32	6,63%
							10 350 - 400	0,54	11,26%
							11 400 - 450	0,86	17,76%
							12 450 - 500	1,08	22,33%
							13 500 - 550	0,67	13,78%
						2030	1 geen overbelasting	0,01	0,22%
							3 0 - 50	0,46	9,54%
							4 50 - 100	0,89	18,50%
							7 200 - 250	0,32	6,63%
							9 300 - 350	0,54	11,26%
							10 350 - 400	0,86	17,76%
							11 400 - 450	1,08	22,33%
							12 450 - 500	0,67	13,78%
		H2180Ao	Duinbossen (droog), overig	1429	ja	2018	1 geen overbelasting	11,22	16,41%
							2 naderende overbelasting	3,41	5,00%
							3 0 - 50	2,44	3,56%
							4 50 - 100	3,66	5,36%
							5 100 - 150	1,91	2,80%
							6 150 - 200	3,85	5,63%
							7 200 - 250	2,16	3,16%
							8 250 - 300	4,97	7,27%
							9 300 - 350	8,02	11,73%
							10 350 - 400	7,86	11,50%
							11 400 - 450	3,90	5,70%
							12 450 - 500	6,34	9,28%
							13 500 - 550	2,64	3,86%
							14 550 - 600	1,36	1,99%
							15 600 - 650	3,86	5,64%
							16 650 - 700	0,42	0,61%
							18 750 - 800	0,00	0,00%
							20 850 - 900	0,04	0,06%
							21 900 - 950	0,29	0,42%
						2020	1 geen overbelasting	14,85	21,73%
							2 naderende overbelasting	4,96	7,26%
							3 0 - 50	1,99	2,91%
							4 50 - 100	3,41	4,99%
							5 100 - 150	1,74	2,55%
							6 150 - 200	6,03	8,82%
							7 200 - 250	6,33	9,26%
							8 250 - 300	8,19	11,99%
							9 300 - 350	6,89	10,09%
							10 350 - 400	6,14	8,99%
							11 400 - 450	2,13	3,12%
							12 450 - 500	4,02	5,88%
							13 500 - 550	1,23	1,79%
							14 550 - 600	0,10	0,15%
							15 600 - 650	0,00	0,00%
							17 700 - 750	0,33	0,48%
						2025	1 geen overbelasting	20,71	30,30%
							2 naderende overbelasting	4,39	6,43%
							3 0 - 50	1,85	2,70%
							4 50 - 100	5,19	7,59%
							5 100 - 150	6,27	9,18%
							6 150 - 200	7,49	10,97%
							7 200 - 250	7,50	10,97%
							8 250 - 300	5,99	8,77%
							9 300 - 350	2,55	3,73%
							10 350 - 400	2,99	4,37%
							11 400 - 450	2,26	3,30%
							12 450 - 500	0,83	1,22%
							14 550 - 600	0,00	0,00%
							15 600 - 650	0,04	0,06%
							16 650 - 700	0,29	0,42%
						2030	1 geen overbelasting	22,90	33,50%
							2 naderende overbelasting	5,53	8,10%
							3 0 - 50	4,75	6,95%
							4 50 - 100	7,76	11,35%
							5 100 - 150	10,29	15,05%
							6 150 - 200	3,43	5,02%
							7 200 - 250	6,13	8,97%
							8 250 - 300	2,18	3,19%
							9 300 - 350	2,40	3,51%
							10 350 - 400	2,65	3,88%
							12 450 - 500	0,00	0,00%
							14 550 - 600	0,33	0,48%
		H2180C	Duinbossen (binnenduinrand)	1786	ja	2018	1 geen overbelasting	31,39	29,08%
							2 naderende overbelasting	6,42	5,95%
							3 0 - 50	3,03	2,81%
							4 50 - 100	6,20	5,74%
							5 100 - 150	13,18	12,21%
							6 150 - 200	13,44	12,45%
							7 200 - 250	9,78	9,06%
							8 250 - 300	8,33	7,71%
							9 300 - 350	5,00	4,63%
							10 350 - 400	3,57	3,31%
							11 400 - 450	1,00	0,93%
							12 450 - 500	1,00	0,93%
							13 500 - 550	2,87	2,66%
							14 550 - 600	2,71	2,51%
						2020	1 geen overbelasting	38,80	35,95%
							2 naderende overbelasting	10,68	9,89%
							3 0 - 50	10,25	9,50%
							4 50 - 100	14,57	13,50%
							5 100 - 150	11,98	11,10%
							6 150 - 200	8,99	8,33%
							7 200 - 250	4,37	4,05%
							8 250 - 300	2,70	2,50%
							9 300 - 350	2,87	2,66%
							10 350 - 400	1,71	1,59%
							11 400 - 450	1,00	0,93%
						2025	1 geen overbelasting	55,73	51,63%
							2 naderende overbelasting	21,30	19,74%
							3 0 - 50	9,96	9,23%
							4 50 - 100	8,55	7,92%
							5 100 - 150	2,24	2,07%
							6 150 - 200	3,57	3,31%
							7 200 - 250	1,00	0,93%
							8 250 - 300	0,96	0,89%
							9 300 - 350	3,62	3,36%
							10 350 - 400	1,00	0,93%
						2030	1 geen overbelasting	77,85	72,14%
							2 naderende overbelasting	12,74	11,81%
							3 0 - 50	5,02	4,65%
							4 50 - 100	4,03	3,73%
							5 100 - 150	1,70	1,58%
							6 150 - 200	1,00	0,93%
							7 200 - 250	3,58	3,32%
							8 250 - 300	2,00	1,85%
		H2190Ae	Vochtige duinvalleien (open water), (matig) eutrofe vormen	#####	ja	#####	1 geen overbelasting	0,25	100,00%
						2020	1 geen overbelasting	0,25	100,00%
						2025	1 geen overbelasting	0,25	100,00%
						2030	1 geen overbelasting	0,25	100,00%

99	Solleveld & Kapitelduinen	H2190Aom	Vochtige duinvalleien (open water), oligo- tot mesotrofe vormen	#####	ja	#####	1 geen overbelasting	0,48	19,89%																													
							2 naderende overbelasting	1,83	76,40%																													
							3 0 - 50	0,09	3,71%																													
							1 geen overbelasting	2,30	96,29%																													
							2020	2 naderende overbelasting	0,09	3,71%																												
							2025	1 geen overbelasting	2,39	100,00%																												
							2030	1 geen overbelasting	2,39	100,00%																												
							H2190B	Vochtige duinvalleien (kalkrijk)	1429	ja				2018	1 geen overbelasting	2,74	100,00%																					
														2020	1 geen overbelasting	2,74	100,00%																					
														2025	1 geen overbelasting	2,74	100,00%																					
														2030	1 geen overbelasting	2,74	100,00%																					
														Lg12	Zoom, mantel en droog struweel van de duinen	1643	ja				2018	1 geen overbelasting	4,16	97,43%														
																					3 0 - 50	0,02	0,53%															
																					8 250 - 300	0,06	1,32%															
																					9 300 - 350	0,01	0,25%															
																					13 500 - 550	0,02	0,46%															
																					2020	1 geen overbelasting	4,16	97,43%														
																					2 naderende overbelasting	0,02	0,53%															
																					7 200 - 250	0,07	1,57%															
																					11 400 - 450	0,02	0,46%															
																					2025	1 geen overbelasting	4,18	97,97%														
																					5 100 - 150	0,07	1,57%															
																					9 300 - 350	0,02	0,46%															
																					2030	1 geen overbelasting	4,18	97,97%														
																					3 0 - 50	0,06	1,32%															
																					4 50 - 100	0,01	0,25%															
																					8 250 - 300	0,02	0,46%															
																					ZGH2120	Witte duinen	1429	ja				2018	1 geen overbelasting	43,73	100,00%							
																												2020	1 geen overbelasting	43,73	100,00%							
																												2025	1 geen overbelasting	43,73	100,00%							
																												2030	1 geen overbelasting	43,73	100,00%							
																												ZGH2130A	Grijze duinen (kalkrijk)	1071	ja				2018	1 geen overbelasting	28,33	71,92%
																																			2 naderende overbelasting	7,31	18,56%	
																																			3 0 - 50	2,02	5,12%	
																																			4 50 - 100	1,66	4,22%	
																																			5 100 - 150	0,07	0,17%	
																																			7 200 - 250	0,00	0,00%	
																																			2020	1 geen overbelasting	32,61	82,80%
																																			2 naderende overbelasting	5,04	12,80%	
																																			3 0 - 50	1,66	4,22%	
																																			4 50 - 100	0,07	0,17%	
																																			6 150 - 200	0,00	0,00%	
																																			2025	1 geen overbelasting	38,52	97,81%
																																			2 naderende overbelasting	0,86	2,19%	
																																			4 50 - 100	0,00	0,00%	
																																			2030	1 geen overbelasting	39,39	100,00%
																																			3 0 - 50	0,00	0,00%	
ZGH2130B	Grijze duinen (kalkarm)	714	ja																																2018	4 50 - 100	1,83	8,20%
																																			5 100 - 150	2,17	9,68%	
																																			6 150 - 200	6,26	27,99%	
																																			7 200 - 250	3,38	15,11%	
																																			8 250 - 300	3,45	15,40%	
																																			9 300 - 350	2,90	12,97%	
																																			10 350 - 400	0,57	2,54%	
							11 400 - 450	0,02	0,09%																													
							12 450 - 500	0,75	3,33%																													
							13 500 - 550	0,84	3,74%																													
							14 550 - 600	0,09	0,38%																													
							15 600 - 650	0,01	0,07%																													
							17 700 - 750	0,09	0,39%																													
							18 750 - 800	0,01	0,04%																													
							20 850 - 900	0,00	0,00%																													
							22 950 - 1000	0,02	0,07%																													
							2020	3 0 - 50	0,29	1,31%																												
							4 50 - 100	3,08	13,78%																													
							5 100 - 150	5,82	26,01%																													
							6 150 - 200	3,96	17,71%																													
							7 200 - 250	3,66	16,37%																													
							8 250 - 300	2,61	11,67%																													
							9 300 - 350	0,95	4,26%																													
							10 350 - 400	0,20	0,89%																													
							11 400 - 450	0,75	3,34%																													
							12 450 - 500	0,84	3,73%																													
							13 500 - 550	0,09	0,38%																													
							14 550 - 600	0,01	0,07%																													
							16 650 - 700	0,10	0,43%																													
							19 800 - 850	0,00	0,00%																													
							20 850 - 900	0,02	0,07%																													
							2025	2 naderende overbelasting	1,83	8,20%																												
							3 0 - 50	5,76	25,75%																													
							4 50 - 100	3,49	15,61%																													
							5 100 - 150	3,28	14,64%																													
							6 150 - 200	3,70	16,54%																													
							7 200 - 250	2,01	9,00%																													
							8 250 - 300	0,50	2,25%																													
							9 300 - 350	0,75	3,33%																													
							10 350 - 400	0,06	0,25%																													
							11 400 - 450	0,87	3,87%																													
							13 500 - 550	0,09	0,39%																													
							14 550 - 600	0,01	0,04%																													
							17 700 - 750	0,09	0,39%																													
							2030	1 geen overbelasting	0,29	1,31%																												
							2 naderende overbelasting	4,41	19,72%																													
							3 0 - 50	5,83	26,05%																													
4 50 - 100	3,82	17,08%																																				
5 100 - 150	3,71	16,57%																																				
6 150 - 200	2,01	9,00%																																				
7 200 - 250	0,50	2,25%																																				
8 250 - 300	0,75	3,33%																																				
9 300 - 350	0,06	0,25%																																				
10 350 - 400	0,87	3,87%																																				
11 400 - 450	0,01	0,07%																																				
13 500 - 550	0,09	0,39%																																				
14 550 - 600	0,01	0,04%																																				
17 700 - 750	0,09	0,39%																																				
2025	1 geen overbelasting	26,86	100,00%																																			
2030	1 geen overbelasting	26,86	100,00%																																			
100	Voornes Duin	H2120	Witte duinen	1429	ja			2018	1 geen overbelasting	23,61	99,49%																											
								2 naderende overbelasting	0,06	0,26%																												
								3 0 - 50	0,01	0,03%																												
								4 50 - 100	0,05	0,21%																												
								5 100 - 150	0,00	0,02%																												
								2020	1 geen overbelasting	23,67	99,75%																											
								2 naderende overbelasting	0,01	0,03%																												
								3 0 - 50	0,05	0,23%																												
								2025	1 geen overbelasting	23,68	99,77%																											
								2 naderende overbelasting	0,05	0,23%																												
								2030	1 geen overbelasting	23,74	100,00%																											
								H2130A	Grijze duinen (kalkrijk)	1071	ja				2018	1 geen overbelasting	7,05	10,20%																				
															2 naderende overbelasting	7,31	10,58%																					
															3 0 - 50	9,53	13,78%																					
															4 50 - 100	5,88	8,51%																					
															5 100 - 150	7,67	11,09%																					
															6 150 - 200	7,29	10,55%																					
															7 200 - 250	5,21	7,54%																					

100	Voornes Duin	H2130A	Grijze duinen (kalkrijk)	1071	ja	2018	8 250 - 300	3,05	4,41%
							9 300 - 350	3,73	5,40%
							10 350 - 400	3,17	4,59%
							11 400 - 450	3,62	5,24%
							12 450 - 500	2,99	4,33%
							13 500 - 550	0,64	0,93%
							14 550 - 600	0,65	0,94%
							15 600 - 650	0,05	0,07%
							16 650 - 700	0,92	1,34%
							17 700 - 750	0,13	0,18%
							18 750 - 800	0,16	0,23%
							19 800 - 850	0,02	0,03%
							21 900 - 950	0,03	0,04%
						2020	1 geen overbelasting	10,70	15,48%
							2 naderende overbelasting	12,04	17,42%
							3 0 - 50	6,61	9,57%
							4 50 - 100	6,89	9,96%
							5 100 - 150	8,54	12,36%
							6 150 - 200	5,17	7,48%
							7 200 - 250	3,14	4,54%
							8 250 - 300	4,48	6,48%
							9 300 - 350	2,93	4,23%
							10 350 - 400	3,58	5,18%
							11 400 - 450	3,01	4,35%
							12 450 - 500	0,31	0,45%
							13 500 - 550	0,43	0,63%
							14 550 - 600	0,16	0,23%
							15 600 - 650	0,89	1,28%
							16 650 - 700	0,20	0,29%
							17 700 - 750	0,02	0,03%
							18 750 - 800	0,03	0,04%
						2025	1 geen overbelasting	25,23	36,50%
							2 naderende overbelasting	9,39	13,59%
							3 0 - 50	8,47	12,26%
							4 50 - 100	6,40	9,25%
							5 100 - 150	3,27	4,73%
							6 150 - 200	3,97	5,74%
							7 200 - 250	3,17	4,59%
							8 250 - 300	3,96	5,73%
							9 300 - 350	3,04	4,40%
							10 350 - 400	0,48	0,69%
							11 400 - 450	0,44	0,63%
							12 450 - 500	0,75	1,09%
							13 500 - 550	0,31	0,45%
							14 550 - 600	0,18	0,27%
							15 600 - 650	0,02	0,03%
							17 700 - 750	0,03	0,04%
						2030	1 geen overbelasting	31,08	44,97%
							2 naderende overbelasting	13,17	19,05%
							3 0 - 50	5,61	8,12%
							4 50 - 100	3,36	4,86%
							5 100 - 150	4,32	6,25%
							6 150 - 200	3,53	5,11%
							7 200 - 250	3,43	4,96%
							8 250 - 300	2,57	3,72%
							9 300 - 350	0,46	0,66%
							10 350 - 400	0,33	0,48%
							11 400 - 450	0,92	1,34%
							12 450 - 500	0,13	0,18%
							13 500 - 550	0,16	0,23%
							14 550 - 600	0,02	0,03%
							15 600 - 650	0,03	0,04%
		H2130B	Grijze duinen (kalkarm)	714	ja	2018	19 800 - 850	0,07	100,00%
						2020	18 750 - 800	0,07	100,00%
						2025	16 650 - 700	0,07	100,00%
						2030	15 600 - 650	0,07	100,00%
		H2130C	Grijze duinen (heischraal)	714	ja	2018	5 100 - 150	0,02	1,11%
							7 200 - 250	0,02	1,77%
							8 250 - 300	0,18	12,86%
							9 300 - 350	0,24	16,78%
							10 350 - 400	0,22	16,04%
							11 400 - 450	0,31	22,37%
							12 450 - 500	0,10	7,32%
							13 500 - 550	0,14	9,74%
							14 550 - 600	0,10	7,39%
							16 650 - 700	0,06	4,61%
						2020	5 100 - 150	0,02	1,11%
							7 200 - 250	0,10	7,02%
							8 250 - 300	0,30	21,66%
							9 300 - 350	0,26	18,78%
							10 350 - 400	0,31	22,37%
							11 400 - 450	0,10	7,27%
							12 450 - 500	0,14	9,80%
							13 500 - 550	0,10	7,39%
							15 600 - 650	0,06	4,61%
						2025	3 0 - 50	0,02	1,11%
							5 100 - 150	0,04	3,15%
							6 150 - 200	0,28	20,21%
							7 200 - 250	0,28	19,98%
							8 250 - 300	0,18	13,09%
							9 300 - 350	0,21	15,26%
							10 350 - 400	0,08	6,05%
							11 400 - 450	0,22	15,59%
							12 450 - 500	0,01	0,95%
							13 500 - 550	0,06	4,61%
						2030	2 naderende overbelasting	0,01	0,74%
							3 0 - 50	0,01	0,37%
							4 50 - 100	0,04	3,15%
							5 100 - 150	0,25	18,07%
							6 150 - 200	0,23	16,55%
							7 200 - 250	0,26	18,66%
							8 250 - 300	0,21	15,26%
							9 300 - 350	0,08	6,05%
							10 350 - 400	0,22	15,59%
							11 400 - 450	0,01	0,95%
							12 450 - 500	0,06	4,61%
		H2160	Duindoornstruwelen	2000	ja	2018	1 geen overbelasting	159,33	100,00%
						2020	1 geen overbelasting	159,33	100,00%
						2025	1 geen overbelasting	159,33	100,00%
						2030	1 geen overbelasting	159,33	100,00%
		H2170	Kruiwilgstruwelen	2286	ja	2018	1 geen overbelasting	0,27	100,00%
						2020	1 geen overbelasting	0,27	100,00%
						2025	1 geen overbelasting	0,27	100,00%
						2030	1 geen overbelasting	0,27	100,00%
		H2180Ao	Duinbossen (droog), overig	1429	ja	2018	1 geen overbelasting	13,31	16,47%
							2 naderende overbelasting	7,38	9,14%
							3 0 - 50	3,49	4,32%
							4 50 - 100	4,76	5,89%
							5 100 - 150	5,85	7,24%
							6 150 - 200	6,20	7,67%
							7 200 - 250	5,21	6,45%
							8 250 - 300	6,72	8,32%
							9 300 - 350	12,71	15,73%
							10 350 - 400	7,09	8,78%
							11 400 - 450	4,91	6,08%
							12 450 - 500	2,16	2,68%
							14 550 - 600	0,97	1,20%
						2020	1 geen overbelasting	20,40	25,26%
							2 naderende overbelasting	5,82	7,20%

100	Voornes Duin	H2180Ao	Duinbossen (droog), overig	1429	ja	2020	3 0 - 50	3,71	4,59%
							4 50 - 100	6,10	7,55%
							5 100 - 150	8,21	10,16%
							6 150 - 200	5,62	6,96%
							7 200 - 250	9,22	11,42%
							8 250 - 300	9,53	11,80%
							9 300 - 350	8,55	10,59%
							10 350 - 400	2,46	3,04%
							11 400 - 450	1,15	1,42%
						2025	1 geen overbelasting	26,85	33,24%
							2 naderende overbelasting	9,19	11,37%
							3 0 - 50	6,74	8,35%
							4 50 - 100	7,13	8,82%
							5 100 - 150	10,41	12,89%
							6 150 - 200	9,80	12,14%
							7 200 - 250	6,51	8,06%
							8 250 - 300	3,16	3,92%
							10 350 - 400	0,97	1,20%
						2030	1 geen overbelasting	34,57	42,80%
							2 naderende overbelasting	9,84	12,19%
							3 0 - 50	7,16	8,87%
							4 50 - 100	12,59	15,59%
							5 100 - 150	8,55	10,59%
							6 150 - 200	6,90	8,55%
							7 200 - 250	0,18	0,22%
							8 250 - 300	0,97	1,20%
		H2180B	Duinbossen (vochtig)	2214	ja	2018	1 geen overbelasting	197,23	100,00%
						2020	1 geen overbelasting	197,23	100,00%
						2025	1 geen overbelasting	197,23	100,00%
						2030	1 geen overbelasting	197,23	100,00%
		H2180C	Duinbossen (binnenduinrand)	1786	ja	2018	1 geen overbelasting	112,48	59,51%
							2 naderende overbelasting	26,94	14,25%
							3 0 - 50	14,61	7,73%
							4 50 - 100	17,81	9,42%
							5 100 - 150	14,17	7,50%
							6 150 - 200	3,00	1,59%
						2020	1 geen overbelasting	141,04	74,62%
							2 naderende overbelasting	23,17	12,26%
							3 0 - 50	15,49	8,20%
							4 50 - 100	9,30	4,92%
						2025	1 geen overbelasting	176,71	93,49%
							2 naderende overbelasting	12,30	6,51%
						2030	1 geen overbelasting	189,01	100,00%
							1 geen overbelasting	24,53	100,00%
		H2190Ae	Vochtige duinvalleien (open water), (matig) eutrofe vormen	#####	ja	#####	1 geen overbelasting	24,53	100,00%
						2020	1 geen overbelasting	24,53	100,00%
						2025	1 geen overbelasting	24,53	100,00%
						2030	1 geen overbelasting	24,53	100,00%
		H2190Aom	Vochtige duinvalleien (open water), oligo- tot mesotrofe vormen	#####	ja	#####	1 geen overbelasting	0,05	0,73%
							2 naderende overbelasting	0,58	8,18%
							3 0 - 50	0,40	5,67%
							4 50 - 100	0,19	2,73%
							5 100 - 150	0,07	0,98%
							6 150 - 200	0,06	0,80%
							7 200 - 250	1,50	21,27%
							8 250 - 300	1,53	21,75%
							9 300 - 350	0,90	12,72%
							10 350 - 400	1,11	15,76%
							11 400 - 450	0,18	2,60%
							12 450 - 500	0,20	2,83%
							13 500 - 550	0,12	1,73%
							14 550 - 600	0,12	1,65%
							15 600 - 650	0,01	0,09%
							16 650 - 700	0,04	0,54%
						2020	1 geen overbelasting	0,05	0,73%
							2 naderende overbelasting	0,97	13,84%
							3 0 - 50	0,19	2,73%
							4 50 - 100	0,07	0,98%
							5 100 - 150	0,06	0,80%
							6 150 - 200	2,06	29,30%
							7 200 - 250	0,98	13,98%
							8 250 - 300	0,88	12,46%
							9 300 - 350	1,11	15,76%
							10 350 - 400	0,20	2,87%
							11 400 - 450	0,30	4,28%
							12 450 - 500	0,08	1,20%
							13 500 - 550	0,03	0,45%
							14 550 - 600	0,04	0,63%
						2025	1 geen overbelasting	1,03	14,57%
							2 naderende overbelasting	0,26	3,71%
							3 0 - 50	0,04	0,61%
							4 50 - 100	1,45	20,64%
							5 100 - 150	1,59	22,58%
							6 150 - 200	0,87	12,33%
							7 200 - 250	1,07	15,26%
							8 250 - 300	0,25	3,48%
							9 300 - 350	0,32	4,56%
							10 350 - 400	0,08	1,20%
							11 400 - 450	0,03	0,45%
							12 450 - 500	0,01	0,09%
							13 500 - 550	0,04	0,54%
						2030	1 geen overbelasting	1,22	17,30%
							2 naderende overbelasting	0,11	1,58%
							3 0 - 50	1,45	20,64%
							4 50 - 100	1,77	25,20%
							5 100 - 150	0,90	12,80%
							6 150 - 200	0,94	13,40%
							7 200 - 250	0,18	2,52%
							8 250 - 300	0,30	4,28%
							9 300 - 350	0,08	1,20%
							10 350 - 400	0,03	0,45%
							11 400 - 450	0,01	0,09%
							12 450 - 500	0,04	0,54%
		H2190B	Vochtige duinvalleien (kalkrijk)	1429	ja	2018	1 geen overbelasting	52,98	95,87%
							2 naderende overbelasting	0,81	1,46%
							3 0 - 50	0,56	1,01%
							4 50 - 100	0,54	0,98%
							6 150 - 200	0,06	0,10%
							7 200 - 250	0,23	0,41%
							8 250 - 300	0,06	0,10%
							9 300 - 350	0,02	0,04%
							10 350 - 400	0,01	0,03%
						2020	1 geen overbelasting	53,79	97,33%
							2 naderende overbelasting	0,56	1,01%
							3 0 - 50	0,54	0,98%
							5 100 - 150	0,23	0,42%
							6 150 - 200	0,05	0,10%
							7 200 - 250	0,08	0,15%
							9 300 - 350	0,01	0,03%
						2025	1 geen overbelasting	54,82	99,19%
							2 naderende overbelasting	0,07	0,12%
							3 0 - 50	0,23	0,42%
							4 50 - 100	0,05	0,10%
							5 100 - 150	0,08	0,15%
							6 150 - 200	0,01	0,03%
						2030	1 geen overbelasting	54,89	99,31%
							2 naderende overbelasting	0,23	0,42%
							3 0 - 50	0,11	0,20%

100	Voornes Duin	H2190B	Vochtige duinvalleien (kalkrijk)	1429	ja	2030	4 50 - 100	0,02	0,04%		
							5 100 - 150	0,01	0,03%		
			Lg12	Zoom, mantel en droog struweel van de duinen	1643	ja	2018	1 geen overbelasting	135,16	89,14%	
							2 naderende overbelasting	9,66	6,37%		
							3 0 - 50	1,80	1,19%		
							4 50 - 100	2,11	1,39%		
							5 100 - 150	1,34	0,88%		
							6 150 - 200	0,85	0,56%		
							7 200 - 250	0,66	0,43%		
							16 650 - 700	0,04	0,03%		
						2020	1 geen overbelasting	143,27	94,48%		
							2 naderende overbelasting	4,05	2,67%		
							3 0 - 50	2,13	1,40%		
							4 50 - 100	1,32	0,87%		
							5 100 - 150	0,71	0,46%		
							6 150 - 200	0,12	0,08%		
							15 600 - 650	0,04	0,03%		
						2025	1 geen overbelasting	149,40	98,53%		
							2 naderende overbelasting	1,40	0,92%		
							3 0 - 50	0,67	0,44%		
							4 50 - 100	0,12	0,08%		
							11 400 - 450	0,04	0,03%		
						2030	1 geen overbelasting	150,80	99,45%		
							2 naderende overbelasting	0,79	0,52%		
							9 300 - 350	0,04	0,03%		
				ZGH2130B	Grijze duinen (kalkarm)	714	ja	2018	17 700 - 750	0,97	89,82%
							18 750 - 800	0,11	10,18%		
				2020	16 650 - 700	0,97	89,82%				
					17 700 - 750	0,11	10,18%				
				2025	14 550 - 600	0,97	89,82%				
					15 600 - 650	0,11	10,18%				
				2030	13 500 - 550	0,97	89,82%				
					14 550 - 600	0,11	10,18%				
101	Duinen Goeree & Kwade Hoek	H1310A	Zilte pionierbegroeiingen (zeekraal)	1643	ja	2018	1 geen overbelasting	5,42	100,00%		
						2020	1 geen overbelasting	5,42	100,00%		
						2025	1 geen overbelasting	5,42	100,00%		
						2030	1 geen overbelasting	5,42	100,00%		
			H1310B	Zilte pionierbegroeiingen (zevetmuur)	1500	ja	2018	1 geen overbelasting	16,78	100,00%	
						2020	1 geen overbelasting	16,78	100,00%		
						2025	1 geen overbelasting	16,78	100,00%		
						2030	1 geen overbelasting	16,78	100,00%		
			H1330A	Schorren en zilte graslanden (buitendijks)	1571	ja	2018	1 geen overbelasting	173,98	100,00%	
						2020	1 geen overbelasting	173,98	100,00%		
						2025	1 geen overbelasting	173,98	100,00%		
						2030	1 geen overbelasting	173,98	100,00%		
			H2110	Embryonale duinen	1429	ja	2018	1 geen overbelasting	30,66	100,00%	
						2020	1 geen overbelasting	30,66	100,00%		
						2025	1 geen overbelasting	30,66	100,00%		
						2030	1 geen overbelasting	30,66	100,00%		
			H2120	Witte duinen	1429	ja	2018	1 geen overbelasting	72,39	100,00%	
						2020	1 geen overbelasting	72,39	100,00%		
						2025	1 geen overbelasting	72,39	100,00%		
						2030	1 geen overbelasting	72,39	100,00%		
			H2130A	Grijze duinen (kalkrijk)	1071	ja	2018	1 geen overbelasting	66,47	77,68%	
							2 naderende overbelasting	11,63	13,60%		
							3 0 - 50	3,00	3,50%		
							4 50 - 100	1,88	2,20%		
							5 100 - 150	1,40	1,63%		
							6 150 - 200	0,83	0,97%		
							7 200 - 250	0,29	0,34%		
							8 250 - 300	0,07	0,08%		
							9 300 - 350	0,00	0,00%		
						2020	1 geen overbelasting	76,37	89,25%		
							2 naderende overbelasting	5,13	6,00%		
							3 0 - 50	1,48	1,73%		
							4 50 - 100	1,43	1,67%		
							5 100 - 150	0,90	1,05%		
							6 150 - 200	0,19	0,22%		
							7 200 - 250	0,07	0,08%		
						2025	1 geen overbelasting	81,65	95,43%		
							2 naderende overbelasting	2,62	3,07%		
							3 0 - 50	0,32	0,37%		
							4 50 - 100	0,71	0,83%		
							5 100 - 150	0,26	0,30%		
							6 150 - 200	0,00	0,00%		
						2030	1 geen overbelasting	82,82	96,79%		
							2 naderende overbelasting	1,78	2,08%		
							3 0 - 50	0,71	0,83%		
							4 50 - 100	0,26	0,30%		
							5 100 - 150	0,00	0,00%		
						2020	6 150 - 200	57,51	31,08%		
							7 200 - 250	72,51	39,19%		
							8 250 - 300	23,79	12,86%		
							9 300 - 350	17,16	9,27%		
							10 350 - 400	6,67	3,61%		
							11 400 - 450	4,78	2,58%		
							12 450 - 500	2,22	1,20%		
							13 500 - 550	0,14	0,08%		
							14 550 - 600	0,22	0,12%		
							16 650 - 700	0,00	0,00%		
						2020	5 100 - 150	40,41	21,84%		
							6 150 - 200	84,44	45,64%		
							7 200 - 250	28,04	15,16%		
							8 250 - 300	16,90	9,14%		
							9 300 - 350	8,23	4,45%		
							10 350 - 400	4,56	2,47%		
							11 400 - 450	2,09	1,13%		
							12 450 - 500	0,29	0,15%		
							13 500 - 550	0,04	0,02%		
							15 600 - 650	0,00	0,00%		
						2025	3 0 - 50	0,41	0,22%		
							4 50 - 100	82,33	44,50%		
							5 100 - 150	56,95	30,78%		
							6 150 - 200	21,36	11,54%		
							7 200 - 250	13,19	7,13%		
							8 250 - 300	5,23	2,83%		
							9 300 - 350	4,35	2,35%		
							10 350 - 400	0,86	0,47%		
							11 400 - 450	0,33	0,18%		
							14 550 - 600	0,00	0,00%		
						2030	3 0 - 50	60,78	32,85%		
							4 50 - 100	76,70	41,46%		
							5 100 - 150	20,81	11,25%		
							6 150 - 200	14,87	8,04%		
							7 200 - 250	6,17	3,34%		
							8 250 - 300	4,22	2,28%		
							9 300 - 350	1,12	0,61%		
							10 350 - 400	0,33	0,18%		
							13 500 - 550	0,00	0,00%		
				H2130C	Grijze duinen (heischraal)	714	ja	2018	6 150 - 200	3,64	23,88%
							7 200 - 250	8,51	55,76%		
							8 250 - 300	1,33	8,69%		
							9 300 - 350	1,48	9,72%		
							10 350 - 400	0,17	1,09%		
							11 400 - 450	0,09	0,57%		
							12 450 - 500	0,01	0,08%		
							13 500 - 550	0,01	0,09%		
							14 550 - 600	0,02	0,12%		
						2020	5 100 - 150	2,85	18,65%		

101	Duinen Goeree & Kwade Hoek	H2130C	Grijze duinen (heischraal)	714	ja	2020	6 150 - 200	9,06	59,34%				
						7 200 - 250	1,54	10,06%					
						8 250 - 300	1,41	9,22%					
						9 300 - 350	0,29	1,87%					
						10 350 - 400	0,09	0,57%					
						11 400 - 450	0,01	0,08%					
						12 450 - 500	0,03	0,21%					
						2025	4 50 - 100	6,10	39,98%				
						5 100 - 150	6,82	44,65%					
						6 150 - 200	1,46	9,55%					
						7 200 - 250	0,59	3,85%					
						8 250 - 300	0,17	1,09%					
						9 300 - 350	0,10	0,65%					
						11 400 - 450	0,03	0,21%					
						2030	3 0 - 50	3,82	25,05%				
						4 50 - 100	9,01	59,05%					
						5 100 - 150	1,16	7,62%					
						6 150 - 200	0,97	6,33%					
						7 200 - 250	0,17	1,09%					
						8 250 - 300	0,10	0,65%					
						10 350 - 400	0,03	0,21%					
						H2160	Duindoornstruwelen	2000	ja	2018	1 geen overbelasting	306,42	100,00%
						2020	1 geen overbelasting	306,42	100,00%				
						2025	1 geen overbelasting	306,42	100,00%				
						2030	1 geen overbelasting	306,42	100,00%				
						H2170	Kruipwilgstruwelen	2286	ja	2018	1 geen overbelasting	0,15	100,00%
						2020	1 geen overbelasting	0,15	100,00%				
						2025	1 geen overbelasting	0,15	100,00%				
						2030	1 geen overbelasting	0,15	100,00%				
						H2180A	Duinbossen (droog), berken-eikenbos	1071	nee	2018	1 geen overbelasting	2,49	10,43%
						2 naderende overbelasting	4,32	18,13%					
						3 0 - 50	2,22	9,30%					
						4 50 - 100	1,59	6,67%					
						5 100 - 150	2,10	8,83%					
						6 150 - 200	2,83	11,86%					
						7 200 - 250	1,57	6,59%					
						8 250 - 300	1,34	5,61%					
						9 300 - 350	2,33	9,79%					
						10 350 - 400	1,79	7,52%					
						11 400 - 450	0,71	2,97%					
						12 450 - 500	0,55	2,31%					
						2020	1 geen overbelasting	5,81	24,38%				
						2 naderende overbelasting	2,91	12,20%					
						3 0 - 50	2,67	11,21%					
						4 50 - 100	1,95	8,16%					
						5 100 - 150	2,94	12,35%					
						6 150 - 200	0,98	4,11%					
						7 200 - 250	2,88	12,08%					
						8 250 - 300	1,44	6,03%					
						9 300 - 350	1,71	7,17%					
						10 350 - 400	0,55	2,31%					
						2025	1 geen overbelasting	9,02	37,85%				
						2 naderende overbelasting	3,31	13,89%					
						3 0 - 50	2,11	8,84%					
						4 50 - 100	2,47	10,35%					
						5 100 - 150	1,54	6,48%					
						6 150 - 200	2,33	9,79%					
						7 200 - 250	1,79	7,52%					
						8 250 - 300	0,71	2,97%					
						9 300 - 350	0,55	2,31%					
						2030	1 geen overbelasting	10,99	46,11%				
						2 naderende overbelasting	3,34	14,03%					
						3 0 - 50	2,57	10,80%					
						4 50 - 100	1,48	6,21%					
						5 100 - 150	2,40	10,05%					
						6 150 - 200	1,79	7,52%					
						7 200 - 250	1,14	4,77%					
						8 250 - 300	0,12	0,51%					
						1 geen overbelasting	1,56	51,49%					
						2 naderende overbelasting	0,69	29,50%					
						3 0 - 50	0,34	11,19%					
						4 50 - 100	0,10	3,45%					
						5 100 - 150	0,05	1,68%					
						6 150 - 200	0,06	2,09%					
						7 200 - 250	0,02	0,60%					
						8 250 - 300	0,00	0,00%					
						2020	1 geen overbelasting	2,19	72,19%				
						2 naderende overbelasting	0,61	19,99%					
						3 0 - 50	0,10	3,45%					
						4 50 - 100	0,05	1,68%					
						5 100 - 150	0,06	2,09%					
						6 150 - 200	0,02	0,60%					
						2025	1 geen overbelasting	2,79	92,19%				
						2 naderende overbelasting	0,10	3,45%					
						3 0 - 50	0,05	1,68%					
						4 50 - 100	0,08	2,69%					
						6 150 - 200	0,00	0,00%					
						2030	1 geen overbelasting	2,90	95,63%				
						2 naderende overbelasting	0,05	1,68%					
						3 0 - 50	0,06	2,09%					
						4 50 - 100	0,02	0,60%					
						5 100 - 150	0,00	0,00%					
						H2190B	Vochtige duinvalleien (kalkrijk)	1429	ja	2018	1 geen overbelasting	21,88	100,00%
						2020	1 geen overbelasting	21,88	100,00%				
						2025	1 geen overbelasting	21,88	100,00%				
						2030	1 geen overbelasting	21,88	100,00%				
						H2190C	Vochtige duinvalleien (ontkalkt)	1071	ja	2018	1 geen overbelasting	26,38	83,83%
						2 naderende overbelasting	3,17	10,08%					
						3 0 - 50	0,79	2,52%					
						4 50 - 100	0,57	1,80%					
5 100 - 150	0,51	1,62%											
6 150 - 200	0,05	0,15%											
2020	1 geen overbelasting	28,53	90,66%										
2 naderende overbelasting	1,84	5,86%											
3 0 - 50	0,54	1,72%											
4 50 - 100	0,51	1,62%											
5 100 - 150	0,05	0,15%											
2025	1 geen overbelasting	30,35	96,43%										
2 naderende overbelasting	0,60	1,89%											
3 0 - 50	0,48	1,53%											
4 50 - 100	0,05	0,15%											
2030	1 geen overbelasting	30,77	97,79%										
2 naderende overbelasting	0,65	2,06%											
3 0 - 50	0,05	0,15%											
Lg12	Zoom, mantel en droog struweel van de duinen	1643	ja	2018	1 geen overbelasting	128,44	100,00%						
2020	1 geen overbelasting	128,44	100,00%										
2025	1 geen overbelasting	128,44	100,00%										
2030	1 geen overbelasting	128,44	100,00%										
103	Nieuwkoopse Plassen & De Haeck	H3140lv	Kranswieren, in laagveengebieden	2143	ja	2018	1 geen overbelasting	20,00	100,00%				
2020						1 geen overbelasting	20,00	100,00%					
2025						1 geen overbelasting	20,00	100,00%					
2030						1 geen overbelasting	20,00	100,00%					
H3150baz						Meren met krabbenscheer en fonteinkruiden, buiten afgesloten zearmen	#####	ja	#####	1 geen overbelasting	95,97	99,97%	
19 800 - 850						0,03	0,03%						
2020						1 geen overbelasting	95,97	99,97%					
18 750 - 800						0,03	0,03%						
2025						1 geen overbelasting	95,97	99,97%					

103	Nieuwkoopse Plassen & De Haeck	H3150baz	Meren met krabbenscheer en fonteinkruiden,	2143	ja	2025	15 600 - 650	0,03	0,03%		
							2030	1 geen overbelasting	95,97	99,97%	
								13 500 - 550	0,03	0,03%	
			H4010B	Vochtige heiden (laagveengebied)	786	ja	2018	8 250 - 300	7,58	43,53%	
								9 300 - 350	3,79	21,75%	
								10 350 - 400	2,66	15,27%	
								11 400 - 450	1,80	10,35%	
								12 450 - 500	0,94	5,42%	
								13 500 - 550	0,15	0,86%	
								14 550 - 600	0,18	1,01%	
								15 600 - 650	0,04	0,24%	
								16 650 - 700	0,14	0,79%	
								17 700 - 750	0,03	0,14%	
								18 750 - 800	0,01	0,05%	
								19 800 - 850	0,01	0,07%	
								20 850 - 900	0,09	0,52%	
							2020	7 200 - 250	6,91	39,70%	
								8 250 - 300	4,45	25,58%	
								9 300 - 350	3,29	18,92%	
								10 350 - 400	1,28	7,37%	
								11 400 - 450	0,83	4,75%	
								12 450 - 500	0,15	0,86%	
								13 500 - 550	0,18	1,01%	
								14 550 - 600	0,12	0,70%	
								15 600 - 650	0,06	0,33%	
								16 650 - 700	0,03	0,20%	
								18 750 - 800	0,10	0,58%	
							2025	5 100 - 150	1,03	5,52%	
								6 150 - 200	8,34	47,91%	
								7 200 - 250	3,20	18,39%	
								8 250 - 300	2,94	16,89%	
								9 300 - 350	0,48	2,77%	
								10 350 - 400	0,78	4,50%	
								11 400 - 450	0,32	1,81%	
								12 450 - 500	0,04	0,24%	
								13 500 - 550	0,14	0,79%	
								14 550 - 600	0,03	0,14%	
								15 600 - 650	0,01	0,05%	
								16 650 - 700	0,01	0,07%	
								17 700 - 750	0,09	0,52%	
							2030	4 50 - 100	0,60	3,46%	
								5 100 - 150	8,77	50,37%	
								6 150 - 200	3,13	17,99%	
								7 200 - 250	3,01	17,29%	
								8 250 - 300	0,48	2,77%	
								9 300 - 350	0,78	4,50%	
								10 350 - 400	0,32	1,81%	
								11 400 - 450	0,04	0,24%	
								12 450 - 500	0,14	0,79%	
								13 500 - 550	0,03	0,20%	
								15 600 - 650	0,01	0,07%	
								16 650 - 700	0,09	0,52%	
				H6410	Blauwgraslanden	1071	ja	2018	4 50 - 100	1,71	11,15%
								5 100 - 150	9,03	58,94%	
								6 150 - 200	2,17	14,14%	
								7 200 - 250	0,86	5,64%	
								8 250 - 300	1,23	8,04%	
								12 450 - 500	0,24	1,57%	
								13 500 - 550	0,08	0,52%	
							2020	3 0 - 50	2,14	13,96%	
								4 50 - 100	8,59	56,12%	
								5 100 - 150	2,17	14,14%	
								6 150 - 200	1,07	7,00%	
								7 200 - 250	1,02	6,69%	
								10 350 - 400	0,24	1,57%	
								12 450 - 500	0,08	0,52%	
							2025	2 naderende overbelasting	9,65	63,01%	
								3 0 - 50	3,09	20,17%	
								4 50 - 100	0,88	5,78%	
								5 100 - 150	0,58	3,77%	
								6 150 - 200	0,79	5,19%	
								9 300 - 350	0,24	1,57%	
								10 350 - 400	0,08	0,52%	
							2030	1 geen overbelasting	3,91	25,55%	
								2 naderende overbelasting	8,82	57,69%	
								3 0 - 50	0,88	5,78%	
								4 50 - 100	0,58	3,77%	
								5 100 - 150	0,79	5,19%	
								7 200 - 250	0,24	1,57%	
								9 300 - 350	0,08	0,52%	
				H7140A	Overgangs- en trilveren (trilveren)	1214	ja	2018	1 geen overbelasting	0,39	33,88%
								2 naderende overbelasting	0,36	31,31%	
								3 0 - 50	0,08	6,90%	
								4 50 - 100	0,30	26,50%	
								5 100 - 150	0,02	1,40%	
							2020	1 geen overbelasting	0,71	61,53%	
								2 naderende overbelasting	0,15	12,73%	
								3 0 - 50	0,28	24,33%	
								4 50 - 100	0,02	1,40%	
							2025	1 geen overbelasting	0,83	72,10%	
								2 naderende overbelasting	0,32	27,90%	
							2030	1 geen overbelasting	1,13	98,60%	
								2 naderende overbelasting	0,02	1,40%	
				H7140B	Overgangs- en trilveren (veenmosrietlanden)	714	ja	2018	7 200 - 250	0,06	0,04%
								8 250 - 300	2,42	1,44%	
								9 300 - 350	41,10	24,51%	
								10 350 - 400	45,03	26,85%	
								11 400 - 450	26,28	15,67%	
								12 450 - 500	18,83	11,23%	
								13 500 - 550	8,87	5,29%	
						14 550 - 600	8,25	4,92%			
						15 600 - 650	5,44	3,24%			
						16 650 - 700	3,44	2,05%			
						17 700 - 750	2,50	1,49%			
						18 750 - 800	2,04	1,22%			
						19 800 - 850	1,91	1,14%			
						20 850 - 900	0,50	0,30%			
						21 900 - 950	0,87	0,52%			
						22 950 - 1000	0,15	0,09%			
						25 1100 - 1150	0,00	0,00%			
					2020	6 150 - 200	0,06	0,03%			
						7 200 - 250	2,35	1,40%			
						8 250 - 300	38,52	22,97%			
						9 300 - 350	47,25	28,18%			
						10 350 - 400	28,36	16,91%			
						11 400 - 450	17,38	10,37%			
						12 450 - 500	9,65	5,76%			
						13 500 - 550	8,38	5,00%			
						14 550 - 600	5,80	3,46%			
						15 600 - 650	2,53	1,51%			
						16 650 - 700	2,36	1,41%			
						17 700 - 750	2,14	1,28%			
						18 750 - 800	1,45	0,88%			
						19 800 - 850	0,70	0,42%			
						20 850 - 900	0,74	0,44%			
						24 1050 - 1100	0,00	0,00%			
					2025	5 100 - 150	0,16	0,10%			
						6 150 - 200	3,72	2,22%			
						7 200 - 250	63,51	37,88%			

103	Nieuwkoopse Plassen & De Haeck	H7140B	Overgangs- en trilvenen (veenmosrietlanden)	714	ja	2025	8 250 - 300	33,75	20,13%					
							9 300 - 350	24,66	14,71%					
							10 350 - 400	13,13	7,83%					
							11 400 - 450	10,06	6,00%					
							12 450 - 500	4,82	2,87%					
							13 500 - 550	4,85	2,89%					
							14 550 - 600	3,18	1,90%					
							15 600 - 650	1,56	0,93%					
							16 650 - 700	2,14	1,28%					
							17 700 - 750	0,91	0,54%					
							18 750 - 800	0,97	0,58%					
							19 800 - 850	0,13	0,08%					
							20 850 - 900	0,11	0,07%					
							22 950 - 1000	0,00	0,00%					
							2030	4 50 - 100	0,06	0,04%				
							5 100 - 150	3,00	1,79%					
							6 150 - 200	62,24	37,12%					
							7 200 - 250	35,84	21,37%					
							8 250 - 300	24,66	14,71%					
							9 300 - 350	12,69	7,57%					
							10 350 - 400	9,65	5,75%					
							11 400 - 450	5,56	3,32%					
							12 450 - 500	4,97	2,96%					
							13 500 - 550	3,11	1,86%					
							14 550 - 600	1,79	1,07%					
							15 600 - 650	2,19	1,31%					
							16 650 - 700	0,70	0,42%					
							17 700 - 750	1,07	0,64%					
							18 750 - 800	0,03	0,02%					
							19 800 - 850	0,11	0,07%					
							21 900 - 950	0,00	0,00%					
							H7210	Galigaanmoerassen	1571	ja	2018	1 geen overbelasting	0,21	100,00%
											2020	1 geen overbelasting	0,21	100,00%
											2025	1 geen overbelasting	0,21	100,00%
											2030	1 geen overbelasting	0,21	100,00%
							H91D0	Hoogveenbossen	1786	ja	2018	1 geen overbelasting	28,29	98,33%
												2 naderende overbelasting	0,22	0,78%
												4 50 - 100	0,26	0,89%
											2020	1 geen overbelasting	28,51	99,11%
												2 naderende overbelasting	0,26	0,89%
											2025	1 geen overbelasting	28,77	100,00%
											2030	1 geen overbelasting	28,77	100,00%
							Lg02	Geïsoleerde meander en petgat	2143	ja	2018	1 geen overbelasting	2,09	100,00%
											2020	1 geen overbelasting	2,09	100,00%
											2025	1 geen overbelasting	2,09	100,00%
											2030	1 geen overbelasting	2,09	100,00%
							Lg05	Grote-zeggenmoeras	1714	ja	2018	1 geen overbelasting	0,10	100,00%
				2020	1 geen overbelasting	0,10	100,00%							
				2025	1 geen overbelasting	0,10	100,00%							
				2030	1 geen overbelasting	0,10	100,00%							
Lg10	Kamgrasweide & Bloemrijk weidevogelgrasland van het zand- en veengebied	#####	nee	#####	1 geen overbelasting	51,17	81,69%							
					2 naderende overbelasting	5,27	8,41%							
					3 0 - 50	1,68	2,69%							
					4 50 - 100	0,82	1,31%							
					5 100 - 150	1,08	1,73%							
					6 150 - 200	1,52	2,43%							
					7 200 - 250	0,27	0,43%							
					8 250 - 300	0,33	0,53%							
					9 300 - 350	0,33	0,52%							
					28 1250 - 1300	0,04	0,06%							
					33 1500 - 1550	0,13	0,20%							
				2020	1 geen overbelasting	56,48	90,16%							
					2 naderende overbelasting	2,37	3,79%							
					3 0 - 50	1,06	1,70%							
					4 50 - 100	0,33	0,52%							
					5 100 - 150	1,31	2,10%							
					6 150 - 200	0,60	0,95%							
					8 250 - 300	0,33	0,52%							
					27 1200 - 1250	0,04	0,06%							
					32 1450 - 1500	0,13	0,20%							
				2025	1 geen overbelasting	58,85	93,94%							
					2 naderende overbelasting	1,18	1,89%							
					3 0 - 50	1,52	2,43%							
					4 50 - 100	0,60	0,95%							
					6 150 - 200	0,33	0,52%							
					24 1050 - 1100	0,04	0,06%							
					29 1300 - 1350	0,13	0,20%							
				2030	1 geen overbelasting	59,91	95,65%							
					2 naderende overbelasting	1,64	2,62%							
					3 0 - 50	0,60	0,95%							
					5 100 - 150	0,33	0,52%							
					22 950 - 1000	0,04	0,06%							
					27 1200 - 1250	0,13	0,20%							
104	Broekvelden, Vettenbroek & Polder Stein	H6510B	Glanshaver- en vossenstaartheuvelen (grote vossenstaart)	#####	ja	#####	1 geen overbelasting	0,01	100,00%					
						2020	1 geen overbelasting	0,01	100,00%					
						2025	1 geen overbelasting	0,01	100,00%					
						2030	1 geen overbelasting	0,01	100,00%					
105	Zouweboezem	H3150baz	Meren met krabbenscheer en fonteinkruiden, buiten afgesloten zearmen	#####	ja	#####	1 geen overbelasting	3,52	100,00%					
						2020	1 geen overbelasting	3,52	100,00%					
						2025	1 geen overbelasting	3,52	100,00%					
						2030	1 geen overbelasting	3,52	100,00%					
		H6410	Blauwgraslanden	1071	ja	2018	7 200 - 250	0,47	25,71%					
							8 250 - 300	0,83	45,18%					
							9 300 - 350	0,10	5,55%					
						2020	11 400 - 450	0,43	23,56%					
							6 150 - 200	0,47	25,71%					
							7 200 - 250	0,93	50,73%					
							9 300 - 350	0,41	22,57%					
						2025	10 350 - 400	0,02	1,00%					
							4 50 - 100	0,47	25,71%					
							5 100 - 150	0,11	5,77%					
							6 150 - 200	0,82	44,96%					
							8 250 - 300	0,43	23,56%					
						2030	3 0 - 50	0,47	25,71%					
							4 50 - 100	0,38	20,77%					
							5 100 - 150	0,55	29,96%					
							7 200 - 250	0,43	23,56%					
		H91E0C	Vochtige alluviale bossen (beekbegeleidende bossen)	#####	ja	#####	1 geen overbelasting	3,53	81,50%					
							2 naderende overbelasting	0,03	0,65%					
							3 0 - 50	0,17	3,94%					
							4 50 - 100	0,11	2,54%					
							5 100 - 150	0,07	1,53%					
							6 150 - 200	0,10	2,39%					
						2020	8 250 - 300	0,32	7,44%					
							1 geen overbelasting	3,73	86,10%					
							2 naderende overbelasting	0,11	2,54%					
							3 0 - 50	0,17	3,93%					
							6 150 - 200	0,32	7,44%					
						2025	1 geen overbelasting	3,84	88,64%					
							2 naderende overbelasting	0,17	3,93%					
							4 50 - 100	0,32	7,44%					
						2030	1 geen overbelasting	4,01	92,56%					
							3 0 - 50	0,32	7,44%					
		Lg10	Kamgrasweide & Bloemrijk weidevogelgrasland van het zand- en veengebied	#####	nee	#####	1 geen overbelasting	32,44	54,58%					

105	Zouweboezem	Lg10	Kamgrasweide & Bloemrijk weidevogelgrasland van	1429	nee	2018	2 naderende overbelasting	8,19	13,77%																		
							3 0 - 50	2,11	3,55%																		
							4 50 - 100	4,03	6,78%																		
							5 100 - 150	7,19	12,10%																		
							6 150 - 200	3,07	5,16%																		
							7 200 - 250	0,02	0,04%																		
							8 250 - 300	0,97	1,63%																		
							10 350 - 400	0,68	1,14%																		
							11 400 - 450	0,74	1,24%																		
							12 450 - 500	0,09	0,09%																		
							13 500 - 550	0,00	0,01%																		
							2020	1 geen overbelasting	40,63	68,35%																	
								2 naderende overbelasting	3,92	6,60%																	
								3 0 - 50	6,23	10,48%																	
								4 50 - 100	5,87	9,88%																	
								5 100 - 150	0,38	0,64%																	
								6 150 - 200	0,99	1,67%																	
								8 250 - 300	0,68	1,14%																	
								9 300 - 350	0,74	1,24%																	
								10 350 - 400	0,00	0,00%																	
								11 400 - 450	0,00	0,01%																	
								2025	1 geen overbelasting	45,36	76,31%																
							2 naderende overbelasting		8,60	14,47%																	
							3 0 - 50		3,07	5,16%																	
							4 50 - 100		0,02	0,04%																	
							5 100 - 150		0,97	1,63%																	
							7 200 - 250		0,68	1,14%																	
							8 250 - 300		0,74	1,24%																	
							9 300 - 350		0,00	0,00%																	
							10 350 - 400		0,00	0,01%																	
							2030		1 geen overbelasting	53,62	90,21%																
									2 naderende overbelasting	3,41	5,73%																
								3 0 - 50	0,02	0,04%																	
								4 50 - 100	0,97	1,63%																	
								6 150 - 200	1,41	2,38%																	
								8 250 - 300	0,00	0,01%																	
								ZGH91EOC	Vochtige alluviale bossen (beekbegeleidende bossen)	#####	ja	#####	1 geen overbelasting	0,08	2,70%												
													3 0 - 50	0,25	7,93%												
													4 50 - 100	0,88	28,36%												
													6 150 - 200	0,13	4,05%												
													8 250 - 300	0,50	16,23%												
9 300 - 350	0,87	28,07%																									
12 450 - 500	0,39	12,66%																									
2020	1 geen overbelasting	0,33	10,63%																								
	2 naderende overbelasting	0,88	28,36%																								
	4 50 - 100	0,13	4,05%																								
	6 150 - 200	0,50	16,23%																								
	7 200 - 250	0,87	28,07%																								
	10 350 - 400	0,39	12,66%																								
	2025	1 geen overbelasting	1,21	38,99%																							
		3 0 - 50	0,13	4,05%																							
		4 50 - 100	0,50	16,23%																							
		5 100 - 150	0,57	18,46%																							
		6 150 - 200	0,30	9,61%																							
8 250 - 300		0,39	12,66%																								
2030		1 geen overbelasting	1,21	38,99%																							
		2 naderende overbelasting	0,13	4,05%																							
		3 0 - 50	0,50	16,23%																							
		4 50 - 100	0,57	18,46%																							
		5 100 - 150	0,30	9,61%																							
	107	Donkse Laagten	H6410	Blauwgraslanden	1071	nee	2018	9 300 - 350	0,37	12,45%																	
								10 350 - 400	0,67	22,33%																	
								11 400 - 450	1,07	35,52%																	
								12 450 - 500	0,66	21,89%																	
								13 500 - 550	0,23	7,52%																	
								18 750 - 800	0,01	0,28%																	
2020								7 200 - 250	0,11	3,70%																	
								8 250 - 300	0,60	20,06%																	
								9 300 - 350	1,40	46,55%																	
								10 350 - 400	0,66	21,89%																	
								11 400 - 450	0,23	7,52%																	
	15 600 - 650	0,01	0,28%																								
	2025	6 150 - 200	0,22	7,43%																							
		7 200 - 250	0,48	16,04%																							
		8 250 - 300	1,41	46,83%																							
		9 300 - 350	0,66	21,89%																							
		10 350 - 400	0,23	7,52%																							
15 600 - 650		0,01	0,28%																								
2030		5 100 - 150	0,22	7,43%																							
		6 150 - 200	0,48	16,04%																							
		7 200 - 250	1,41	46,83%																							
		8 250 - 300	0,66	21,89%																							
		9 300 - 350	0,23	7,52%																							
	14 550 - 600	0,01	0,28%																								
	H7140A	Overgangs- en trilvenen (trilvenen)	1214	nee	2018	8 250 - 300	0,03	27,36%																			
						9 300 - 350	0,09	72,64%																			
						2020	6 150 - 200	0,03	27,36%																		
							7 200 - 250	0,09	72,64%																		
							2025	5 100 - 150	0,03	27,36%																	
6 150 - 200								0,09	72,64%																		
2030								4 50 - 100	0,03	27,36%																	
								5 100 - 150	0,09	72,64%																	
								109	Haringvliet	H2160	Duindoornstruwelen	2000	nee	2018	1 geen overbelasting	6,11	100,00%										
															2020	1 geen overbelasting	6,11	100,00%									
																2025	1 geen overbelasting	6,11	100,00%								
	2030	1 geen overbelasting	6,11	100,00%																							
		112	Biesbosch	H6120	Stroomdalgraslanden												1286	ja	2018	1 geen overbelasting	10,14	96,16%					
						2 naderende overbelasting														0,41	3,84%						
						2020														1 geen overbelasting	10,55	100,00%					
							2025													1 geen overbelasting	10,55	100,00%					
																				2030	1 geen overbelasting	10,55	100,00%				
H6510A																					Glanshaver- en vossenstaartheuvels (glanshaver)	#####	ja	#####	1 geen overbelasting	81,89	100,00%
																									2020	1 geen overbelasting	81,89
								2025	1 geen overbelasting	81,89	100,00%																
									2030	1 geen overbelasting	81,89	100,00%															
										H6510B	Glanshaver- en vossenstaartheuvels (grote vossenstaart)	#####	ja	#####	1 geen overbelasting	39,43										100,00%	
	2020														1 geen overbelasting	39,43										100,00%	
		2025	1 geen overbelasting	39,43	100,00%																						
			2030	1 geen overbelasting	39,43										100,00%												
				H91EOB	Vochtige alluviale bossen (essen- iepenbossen)	2000									ja	2018	1 geen overbelasting	1,51	49,52%								
							2 naderende overbelasting										0,08	2,79%									
							4 50 - 100										0,66	21,73%									
5 100 - 150							0,19										6,11%										
6 150 - 200							0,60										19,85%										
2020							1 geen overbelasting	2,25									74,03%										
							2 naderende overbelasting	0,79	25,97%																		
							2025	1 geen overbelasting	2,44	80,15%																	
	2 naderende overbelasting							0,60	19,85%																		
	2030	1 geen overbelasting						3,05	100,00%																		
		1 geen overbelasting	0,27					15,71%																			
		H91EOC	Vochtige alluviale bossen (beekbegeleidende bossen)	#####	nee	#####		2 naderende overbelasting	0,08	4,77%																	
								3 0 - 50	0,30	17,18%																	
								4 50 - 100	0,22	12,81%																	
								6 150 - 200	0,38	22,24%																	

112	Biesbosch	H91E0C	Vochtige alluviale bossen (beekbegeleidende)	1857	nee	2018	7 200 - 250	0,24	14,05%					
							9 300 - 350	0,01	0,49%					
							12 450 - 500	0,22	12,73%					
							2020	1 geen overbelasting	0,35	20,49%				
							2 naderende overbelasting	0,52	30,00%					
							5 100 - 150	0,63	36,29%					
							7 200 - 250	0,01	0,49%					
							10 350 - 400	0,22	12,73%					
							2025	1 geen overbelasting	0,87	50,49%				
							2 naderende overbelasting	0,63	36,29%					
							5 100 - 150	0,01	0,49%					
							7 200 - 250	0,22	12,73%					
							2030	1 geen overbelasting	1,50	86,78%				
							3 0 - 50	0,01	0,49%					
							5 100 - 150	0,22	12,73%					
							Lg08	Nat, matig voedselrijk grasland	1571	ja	2018	1 geen overbelasting	24,78	95,33%
							2 naderende overbelasting	0,60	2,30%					
							3 0 - 50	0,54	2,09%					
							4 50 - 100	0,01	0,02%					
							5 100 - 150	0,01	0,03%					
							6 150 - 200	0,06	0,23%					
							2020	1 geen overbelasting	25,37	97,63%				
							2 naderende overbelasting	0,54	2,09%					
							3 0 - 50	0,07	0,28%					
							1 geen overbelasting	25,92	99,72%					
							2 naderende overbelasting	0,07	0,28%					
							2030	1 geen overbelasting	25,99	100,00%				
							Lg11	Kamgrasweide & Bloemrijk weidevogelgrasland van het rivieren- en zeekleigebied	#####	ja	#####	1 geen overbelasting	156,09	88,77%
							2 naderende overbelasting	7,67	4,36%					
							3 0 - 50	1,65	0,94%					
							4 50 - 100	2,86	1,63%					
							5 100 - 150	2,31	1,31%					
							6 150 - 200	2,75	1,56%					
							7 200 - 250	1,45	0,83%					
							8 250 - 300	0,33	0,19%					
							9 300 - 350	0,16	0,09%					
							10 350 - 400	0,49	0,28%					
							11 400 - 450	0,02	0,01%					
							14 550 - 600	0,03	0,02%					
							17 700 - 750	0,01	0,01%					
							2020	1 geen overbelasting	163,79	93,16%				
							2 naderende overbelasting	3,89	2,21%					
							3 0 - 50	1,78	1,01%					
							4 50 - 100	1,65	0,94%					
							5 100 - 150	3,59	2,04%					
							6 150 - 200	0,39	0,22%					
							7 200 - 250	0,18	0,10%					
							8 250 - 300	0,43	0,24%					
							9 300 - 350	0,08	0,05%					
							12 450 - 500	0,03	0,02%					
15 600 - 650	0,01	0,01%												
2025	1 geen overbelasting	168,04	95,57%											
2 naderende overbelasting	2,62	1,49%												
3 0 - 50	3,61	2,05%												
4 50 - 100	0,82	0,47%												
5 100 - 150	0,14	0,08%												
6 150 - 200	0,04	0,02%												
7 200 - 250	0,51	0,29%												
10 350 - 400	0,03	0,02%												
13 500 - 550	0,01	0,01%												
2030	1 geen overbelasting	170,66	97,06%											
2 naderende overbelasting	3,95	2,25%												
3 0 - 50	0,49	0,28%												
4 50 - 100	0,16	0,09%												
5 100 - 150	0,24	0,13%												
6 150 - 200	0,28	0,16%												
8 250 - 300	0,02	0,01%												
9 300 - 350	0,01	0,01%												
12 450 - 500	0,01	0,01%												
113	Voordelta	H1310A	Zilte pionierbegroeiingen (zeekraal)	1643	ja	2018	1 geen overbelasting	38,98	100,00%					
2020	1 geen overbelasting	38,98	100,00%											
2025	1 geen overbelasting	38,98	100,00%											
2030	1 geen overbelasting	38,98	100,00%											
H1310B	Zilte pionierbegroeiingen (zevetmuur)	1500	ja	2018	1 geen overbelasting	0,05	100,00%							
2020	1 geen overbelasting	0,05	100,00%											
2025	1 geen overbelasting	0,05	100,00%											
2030	1 geen overbelasting	0,05	100,00%											
H1320	Slijkgrasvelden	1643	ja	2018	1 geen overbelasting	2,42	100,00%							
2020	1 geen overbelasting	2,42	100,00%											
2025	1 geen overbelasting	2,42	100,00%											
2030	1 geen overbelasting	2,42	100,00%											
H1330A	Schorren en zilte graslanden (buitendijks)	1571	ja	2018	1 geen overbelasting	36,88	100,00%							
2020	1 geen overbelasting	36,88	100,00%											
2025	1 geen overbelasting	36,88	100,00%											
2030	1 geen overbelasting	36,88	100,00%											
H2110	Embryonale duinen	1429	ja	2018	1 geen overbelasting	5,73	100,00%							
2020	1 geen overbelasting	5,73	100,00%											
2025	1 geen overbelasting	5,73	100,00%											
2030	1 geen overbelasting	5,73	100,00%											
H2120	Witte duinen	1429	ja	2018	1 geen overbelasting	12,99	100,00%							
2020	1 geen overbelasting	12,99	100,00%											
2025	1 geen overbelasting	12,99	100,00%											
2030	1 geen overbelasting	12,99	100,00%											
H2160	Duindoornstruwelen	2000	nee	2018	1 geen overbelasting	0,53	100,00%							
2020	1 geen overbelasting	0,53	100,00%											
2025	1 geen overbelasting	0,53	100,00%											
2030	1 geen overbelasting	0,53	100,00%											
ZGH2110	Embryonale duinen	1429	ja	2018	1 geen overbelasting	6,44	100,00%							
2020	1 geen overbelasting	6,44	100,00%											
2025	1 geen overbelasting	6,44	100,00%											
2030	1 geen overbelasting	6,44	100,00%											
ZGH2120	Witte duinen	1429	ja	2018	1 geen overbelasting	12,20	100,00%							
2020	1 geen overbelasting	12,20	100,00%											
2025	1 geen overbelasting	12,20	100,00%											
2030	1 geen overbelasting	12,20	100,00%											
ZGH2160	Duindoornstruwelen	2000	nee	2018	1 geen overbelasting	8,25	100,00%							
2020	1 geen overbelasting	8,25	100,00%											
2025	1 geen overbelasting	8,25	100,00%											
2030	1 geen overbelasting	8,25	100,00%											
114	Krammer-Volkerak	H1310A	Zilte pionierbegroeiingen (zeekraal)	1643	ja	2018	1 geen overbelasting	0,95	97,57%					
2 naderende overbelasting	0,01	1,10%												
7 200 - 250	0,01	1,33%												
2020	1 geen overbelasting	0,96	98,67%											
5 100 - 150	0,01	1,33%												
2025	1 geen overbelasting	0,96	98,67%											
4 50 - 100	0,01	1,33%												
2030	1 geen overbelasting	0,96	98,67%											
3 0 - 50	0,01	1,33%												
H1330B	Schorren en zilte graslanden (binnendijks)	1571	ja	2018	1 geen overbelasting	126,45	97,19%							
2 naderende overbelasting	1,26	0,97%												
3 0 - 50	0,66	0,51%												
4 50 - 100	0,79	0,61%												
5 100 - 150	0,57	0,44%												
6 150 - 200	0,04	0,03%												
8 250 - 300	0,01	0,00%												
9 300 - 350	0,23	0,17%												
10 350 - 400	0,01	0,01%												
11 400 - 450	0,02	0,02%												

114	Krammer-Volkerak	H1330B	Schorren en zilte graslanden (binnendijks)	1571	ja	2018	12 450 - 500	0,03	0,02%					
							14 550 - 600	0,04	0,03%					
							1 geen overbelasting	128,19	98,53%					
							2 naderende overbelasting	0,97	0,74%					
							3 0 - 50	0,57	0,44%					
							4 50 - 100	0,04	0,03%					
							6 150 - 200	0,19	0,15%					
							7 200 - 250	0,04	0,03%					
							8 250 - 300	0,03	0,03%					
							10 350 - 400	0,04	0,03%					
							11 400 - 450	0,03	0,02%					
							2025	1 geen overbelasting	129,16	99,27%				
							2 naderende overbelasting	0,57	0,44%					
							3 0 - 50	0,04	0,03%					
							5 100 - 150	0,19	0,15%					
							6 150 - 200	0,05	0,04%					
							7 200 - 250	0,03	0,02%					
							8 250 - 300	0,03	0,02%					
							10 350 - 400	0,04	0,03%					
							2030	1 geen overbelasting	129,73	99,71%				
							2 naderende overbelasting	0,04	0,03%					
							4 50 - 100	0,23	0,18%					
							5 100 - 150	0,01	0,01%					
							6 150 - 200	0,03	0,02%					
							7 200 - 250	0,03	0,02%					
							9 300 - 350	0,04	0,03%					
							2025	2 naderende overbelasting	0,03	0,03%				
							3 0 - 50	0,25	67,78%					
							4 50 - 100	0,08	22,46%					
							5 100 - 150	0,00	0,28%					
							2020	1 geen overbelasting	0,03	9,49%				
							2 naderende overbelasting	0,28	75,24%					
							3 0 - 50	0,06	15,27%					
							2025	1 geen overbelasting	0,31	84,73%				
							2 naderende overbelasting	0,06	15,27%					
							2030	1 geen overbelasting	0,37	100,00%				
							H2160	Duindoornstruwelen	2000	ja	2018	1 geen overbelasting	59,95	100,00%
							2020	1 geen overbelasting	59,95	100,00%				
							2025	1 geen overbelasting	59,95	100,00%				
							2030	1 geen overbelasting	59,95	100,00%				
							H2170	Kruipwilgstruwelen	2286	ja	2018	1 geen overbelasting	5,80	100,00%
							2020	1 geen overbelasting	5,80	100,00%				
							2025	1 geen overbelasting	5,80	100,00%				
							2030	1 geen overbelasting	5,80	100,00%				
							H2190A	Vochtige duinvalleien (open water)	1000	nee	2018	5 100 - 150	0,02	35,22%
							6 150 - 200	0,03	48,53%					
							7 200 - 250	0,01	16,24%					
							2020	4 50 - 100	0,04	60,80%				
							5 100 - 150	0,03	39,20%					
							2025	3 0 - 50	0,04	60,80%				
							4 50 - 100	0,03	39,20%					
							2030	2 naderende overbelasting	0,04	60,80%				
							3 0 - 50	0,03	39,20%					
							H2190B	Vochtige duinvalleien (kalkrijk)	1429	ja	2018	1 geen overbelasting	85,10	93,16%
							2 naderende overbelasting	1,24	1,36%					
							3 0 - 50	1,60	1,76%					
							4 50 - 100	1,17	1,28%					
							5 100 - 150	0,05	0,05%					
							6 150 - 200	0,93	1,02%					
							7 200 - 250	0,05	0,06%					
							8 250 - 300	0,17	0,19%					
							9 300 - 350	0,75	0,82%					
							10 350 - 400	0,08	0,08%					
							11 400 - 450	0,08	0,09%					
							12 450 - 500	0,07	0,08%					
							13 500 - 550	0,04	0,04%					
							2020	1 geen overbelasting	86,34	94,52%				
							2 naderende overbelasting	2,40	2,63%					
							3 0 - 50	0,39	0,43%					
							4 50 - 100	0,83	0,91%					
							5 100 - 150	0,19	0,21%					
							6 150 - 200	0,12	0,13%					
							7 200 - 250	0,60	0,66%					
							8 250 - 300	0,28	0,30%					
							9 300 - 350	0,08	0,09%					
							10 350 - 400	0,07	0,08%					
							11 400 - 450	0,04	0,04%					
							2025	1 geen overbelasting	88,72	97,12%				
							2 naderende overbelasting	0,53	0,58%					
							3 0 - 50	0,91	0,99%					
							4 50 - 100	0,01	0,01%					
							5 100 - 150	0,46	0,50%					
							6 150 - 200	0,51	0,56%					
							7 200 - 250	0,02	0,02%					
							8 250 - 300	0,15	0,16%					
							9 300 - 350	0,02	0,02%					
							10 350 - 400	0,02	0,02%					
							2030	1 geen overbelasting	89,13	97,58%				
							2 naderende overbelasting	1,02	1,12%					
							3 0 - 50	0,01	0,01%					
							4 50 - 100	0,55	0,60%					
							5 100 - 150	0,42	0,46%					
							6 150 - 200	0,02	0,02%					
							7 200 - 250	0,15	0,16%					
							8 250 - 300	0,02	0,02%					
							9 300 - 350	0,02	0,02%					
							1 geen overbelasting	0,76	50,10%					
							2 naderende overbelasting	0,27	17,86%					
							3 0 - 50	0,21	13,62%					
							4 50 - 100	0,03	2,29%					
6 150 - 200	0,09	5,92%												
7 200 - 250	0,15	10,20%												
2020	1 geen overbelasting	1,25	82,65%											
2 naderende overbelasting	0,02	1,22%												
3 0 - 50	0,18	12,02%												
4 50 - 100	0,06	4,11%												
2025	1 geen overbelasting	1,27	83,87%											
2 naderende overbelasting	0,09	5,92%												
3 0 - 50	0,09	6,09%												
4 50 - 100	0,06	4,11%												
2030	1 geen overbelasting	1,27	83,87%											
2 naderende overbelasting	0,18	12,02%												
3 0 - 50	0,06	4,11%												
115	Grevelingen	H1310A	Zilte pionierbegroeiingen (zeekraal)	1643	ja	2018	1 geen overbelasting	179,35	99,91%					
3 0 - 50	0,16	0,09%												
2020	1 geen overbelasting	179,35	99,91%											
2 naderende overbelasting	0,16	0,09%												
2025	1 geen overbelasting	179,51	100,00%											
2030	1 geen overbelasting	179,51	100,00%											
H1310B	Zilte pionierbegroeiingen (zeevetmuur)	1500	ja	2018	1 geen overbelasting	10,52	100,00%							
2020	1 geen overbelasting	10,52	100,00%											
2025	1 geen overbelasting	10,52	100,00%											
2030	1 geen overbelasting	10,52	100,00%											
H1320	Slijkgrasvelden	1643	nee	2018	1 geen overbelasting	0,02	100,00%							
2020	1 geen overbelasting	0,02	100,00%											
2025	1 geen overbelasting	0,02	100,00%											
2030	1 geen overbelasting	0,02	100,00%											
H1330B	Schorren en zilte graslanden (binnendijks)	1571	ja	2018	1 geen overbelasting	265,24	99,06%							

115	Grevelingen	H1330B	Schorren en zilte graslanden (binnendijks)	1571	ja	2018	2 naderende overbelasting	0,33	0,12%	
							3 0 - 50	0,47	0,17%	
							4 50 - 100	0,55	0,20%	
							5 100 - 150	0,75	0,28%	
							6 150 - 200	0,30	0,11%	
							12 450 - 500	0,14	0,05%	
							2020	1 geen overbelasting	265,58	99,18%
							2 naderende overbelasting	0,58	0,22%	
							3 0 - 50	1,47	0,55%	
							7 200 - 250	0,14	0,05%	
							2025	1 geen overbelasting	266,05	99,36%
							2 naderende overbelasting	1,40	0,52%	
		3 0 - 50	0,19	0,07%						
		8 250 - 300	0,14	0,05%						
		2030	1 geen overbelasting	266,59	99,56%					
		2 naderende overbelasting	1,05	0,39%						
		7 200 - 250	0,14	0,05%						
		H2130A	Grijze duinen (kalkrijk)	1071	ja	2018	1 geen overbelasting	17,14	89,92%	
		2 naderende overbelasting	1,92	10,08%						
		2020	1 geen overbelasting	19,06	100,00%					
		2025	1 geen overbelasting	19,06	100,00%					
		2030	1 geen overbelasting	19,06	100,00%					
		H2160	Duindoornstruwelen	2000	ja	2018	1 geen overbelasting	256,17	100,00%	
		2020	1 geen overbelasting	256,17	100,00%					
		2025	1 geen overbelasting	256,17	100,00%					
		2030	1 geen overbelasting	256,17	100,00%					
		H2170	Kruipwilgstruwelen	2286	ja	2018	1 geen overbelasting	7,05	100,00%	
		2020	1 geen overbelasting	7,05	100,00%					
		2025	1 geen overbelasting	7,05	100,00%					
		2030	1 geen overbelasting	7,05	100,00%					
		H2190B	Vochtige duinvalleien (kalkrijk)	1429	ja	2018	1 geen overbelasting	448,91	99,55%	
		2 naderende overbelasting	1,04	0,23%						
		3 0 - 50	0,28	0,06%						
		4 50 - 100	0,41	0,09%						
		6 150 - 200	0,13	0,03%						
		8 250 - 300	0,19	0,04%						
2020	1 geen overbelasting	449,70	99,72%							
2 naderende overbelasting	0,91	0,20%								
3 0 - 50	0,02	0,00%								
4 50 - 100	0,31	0,07%								
5 100 - 150	0,01	0,00%								
2025	1 geen overbelasting	450,61	99,93%							
2 naderende overbelasting	0,02	0,00%								
3 0 - 50	0,13	0,03%								
4 50 - 100	0,19	0,04%								
2030	1 geen overbelasting	450,64	99,93%							
2 naderende overbelasting	0,13	0,03%								
3 0 - 50	0,19	0,04%								
116	Kop van Schouwen	H1310B	Zilte pionierbegroeiingen (zeevetmuur)	1500	nee	2018	1 geen overbelasting	0,29	100,00%	
							2020	1 geen overbelasting	0,29	100,00%
							2025	1 geen overbelasting	0,29	100,00%
							2030	1 geen overbelasting	0,29	100,00%
		H1330A	Schorren en zilte graslanden (buitendijks)	1571	ja	2018	1 geen overbelasting	2,28	100,00%	
		2020	1 geen overbelasting	2,28	100,00%					
		2025	1 geen overbelasting	2,28	100,00%					
		2030	1 geen overbelasting	2,28	100,00%					
		H1330B	Schorren en zilte graslanden (binnendijks)	1571	nee	2018	1 geen overbelasting	0,05	100,00%	
		2020	1 geen overbelasting	0,05	100,00%					
		2025	1 geen overbelasting	0,05	100,00%					
		2030	1 geen overbelasting	0,05	100,00%					
		H2110	Embryonale duinen	1429	ja	2018	1 geen overbelasting	4,68	95,55%	
		3 0 - 50	0,11	2,34%						
		6 150 - 200	0,10	2,10%						
		2020	1 geen overbelasting	4,68	95,55%					
		2 naderende overbelasting	0,11	2,34%						
		5 100 - 150	0,10	2,10%						
		2025	1 geen overbelasting	4,80	97,90%					
		3 0 - 50	0,10	2,10%						
		2030	1 geen overbelasting	4,80	97,90%					
		2 naderende overbelasting	0,10	2,10%						
		H2120	Witte duinen	1429	ja	2018	1 geen overbelasting	45,12	98,98%	
		2 naderende overbelasting	0,35	0,76%						
		3 0 - 50	0,03	0,07%						
		6 150 - 200	0,09	0,19%						
		2020	1 geen overbelasting	45,12	98,98%					
		2 naderende overbelasting	0,37	0,82%						
		3 0 - 50	0,00	0,01%						
		5 100 - 150	0,09	0,19%						
		6 150 - 200	0,00	0,00%						
		2025	1 geen overbelasting	45,50	99,81%					
		3 0 - 50	0,09	0,19%						
		2030	1 geen overbelasting	45,50	99,81%					
		2 naderende overbelasting	0,09	0,19%						
		H2130A	Grijze duinen (kalkrijk)	1071	ja	2018	1 geen overbelasting	52,28	76,30%	
2 naderende overbelasting	6,45	9,41%								
3 0 - 50	2,56	3,73%								
4 50 - 100	1,90	2,77%								
5 100 - 150	1,15	1,68%								
6 150 - 200	0,97	1,41%								
7 200 - 250	0,47	0,68%								
8 250 - 300	0,46	0,67%								
9 300 - 350	0,62	0,90%								
10 350 - 400	0,34	0,50%								
11 400 - 450	0,04	0,06%								
12 450 - 500	0,53	0,77%								
13 500 - 550	0,27	0,40%								
14 550 - 600	0,42	0,61%								
15 600 - 650	0,08	0,12%								
16 650 - 700	0,00	0,00%								
2020	1 geen overbelasting	55,27	80,66%							
2 naderende overbelasting	5,38	7,85%								
3 0 - 50	2,34	3,41%								
4 50 - 100	1,33	1,94%								
5 100 - 150	0,67	0,97%								
6 150 - 200	0,58	0,85%								
7 200 - 250	0,55	0,80%								
8 250 - 300	0,64	0,93%								
9 300 - 350	0,43	0,62%								
10 350 - 400	0,03	0,04%								
11 400 - 450	0,52	0,75%								
12 450 - 500	0,30	0,44%								
13 500 - 550	0,41	0,60%								
14 550 - 600	0,08	0,12%								
15 600 - 650	0,00	0,00%								
2025	1 geen overbelasting	61,29	89,44%							
2 naderende overbelasting	2,55	3,72%								
3 0 - 50	0,95	1,38%								
4 50 - 100	0,57	0,83%								
5 100 - 150	0,77	1,12%								
6 150 - 200	0,64	0,93%								
7 200 - 250	0,43	0,62%								
8 250 - 300	0,07	0,10%								
9 300 - 350	0,50	0,73%								
10 350 - 400	0,37	0,52%								
11 400 - 450	0,37	0,54%								
12 450 - 500	0,04	0,05%								
2030	1 geen overbelasting	63,19	92,21%							
2 naderende overbelasting	1,60	2,33%								
3 0 - 50	0,57	0,83%								

116	Kop van Schouwen	H2130A	Grijze duinen (kalkrijk)	1071	ja	2030			
							4 50 - 100	0,77	1,12%
							5 100 - 150	0,64	0,94%
							6 150 - 200	0,42	0,62%
							7 200 - 250	0,37	0,54%
							8 250 - 300	0,33	0,48%
							9 300 - 350	0,34	0,49%
							10 350 - 400	0,28	0,41%
							11 400 - 450	0,02	0,03%
		H2130B	Grijze duinen (kalkarm)	714	ja	2018	4 50 - 100	1,36	0,30%
							5 100 - 150	19,80	4,42%
							6 150 - 200	114,93	25,66%
							7 200 - 250	95,25	21,29%
							8 250 - 300	71,40	15,94%
							9 300 - 350	37,70	8,42%
							10 350 - 400	35,38	7,90%
							11 400 - 450	22,03	4,92%
							12 450 - 500	15,11	3,37%
							13 500 - 550	10,49	2,34%
							14 550 - 600	6,94	1,55%
							15 600 - 650	6,20	1,38%
							16 650 - 700	3,75	0,84%
							17 700 - 750	1,82	0,41%
							18 750 - 800	1,45	0,32%
							19 800 - 850	0,90	0,20%
							20 850 - 900	1,22	0,27%
							21 900 - 950	1,39	0,31%
							22 950 - 1000	0,39	0,09%
							23 1000 - 1050	0,21	0,05%
							24 1050 - 1100	0,05	0,01%
						2020	3 0 - 50	0,31	0,07%
							4 50 - 100	8,90	1,99%
							5 100 - 150	86,19	19,24%
							6 150 - 200	114,16	25,49%
							7 200 - 250	79,46	17,74%
							8 250 - 300	44,08	9,84%
							9 300 - 350	36,82	8,22%
							10 350 - 400	25,64	5,73%
							11 400 - 450	17,68	3,95%
							12 450 - 500	9,50	2,12%
							13 500 - 550	7,61	1,70%
							14 550 - 600	6,33	1,41%
							15 600 - 650	3,72	0,83%
							16 650 - 700	1,96	0,44%
							17 700 - 750	1,24	0,30%
							18 750 - 800	0,91	0,20%
							19 800 - 850	1,24	0,28%
							20 850 - 900	1,40	0,31%
							21 900 - 950	0,37	0,08%
							22 950 - 1000	0,21	0,05%
							23 1000 - 1050	0,05	0,01%
						2025	2 naderende overbelasting	1,36	0,30%
							3 0 - 50	25,09	5,60%
							4 50 - 100	134,22	29,97%
							5 100 - 150	85,12	19,01%
							6 150 - 200	70,31	15,70%
							7 200 - 250	36,72	8,20%
							8 250 - 300	33,21	7,41%
							9 300 - 350	18,63	4,16%
							10 350 - 400	15,44	3,49%
							11 400 - 450	8,29	1,85%
							12 450 - 500	7,52	1,68%
							13 500 - 550	4,38	0,98%
							14 550 - 600	1,72	0,38%
							15 600 - 650	1,81	0,40%
							16 650 - 700	0,97	0,22%
							17 700 - 750	1,23	0,27%
							18 750 - 800	1,42	0,32%
							19 800 - 850	0,22	0,05%
							20 850 - 900	0,24	0,05%
						2030	1 geen overbelasting	0,31	0,07%
							2 naderende overbelasting	16,07	3,59%
							3 0 - 50	119,41	26,66%
							4 50 - 100	99,96	22,32%
							5 100 - 150	73,58	16,43%
							6 150 - 200	41,54	9,27%
							7 200 - 250	33,53	7,49%
							8 250 - 300	19,03	4,25%
							9 300 - 350	16,48	3,68%
							10 350 - 400	7,87	1,76%
							11 400 - 450	8,15	1,82%
							12 450 - 500	3,87	0,86%
							13 500 - 550	2,42	0,54%
							14 550 - 600	1,62	0,36%
							15 600 - 650	1,10	0,25%
							16 650 - 700	1,48	0,33%
							17 700 - 750	1,17	0,26%
							18 750 - 800	0,26	0,06%
							19 800 - 850	0,05	0,01%
		H2130C	Grijze duinen (heischraal)	714	ja	2018	4 50 - 100	0,01	0,01%
							5 100 - 150	2,39	5,70%
							6 150 - 200	15,23	36,42%
							7 200 - 250	7,00	16,74%
							8 250 - 300	7,66	18,32%
							9 300 - 350	1,70	4,06%
							10 350 - 400	2,22	5,31%
							11 400 - 450	1,87	4,46%
							12 450 - 500	1,30	3,11%
							13 500 - 550	0,87	2,07%
							14 550 - 600	0,59	1,40%
							15 600 - 650	0,46	1,10%
							16 650 - 700	0,23	0,56%
							17 700 - 750	0,26	0,61%
							18 750 - 800	0,04	0,10%
							22 950 - 1000	0,01	0,02%
						2020	4 50 - 100	0,48	1,15%
							5 100 - 150	14,24	34,04%
							6 150 - 200	7,37	17,62%
							7 200 - 250	15,23	36,42%
							8 250 - 300	8,54	20,42%
							9 300 - 350	2,87	6,87%
							9 300 - 350	2,65	6,34%
							10 350 - 400	1,63	3,91%
							11 400 - 450	1,52	3,64%
							12 450 - 500	0,89	2,14%
							13 500 - 550	0,65	1,55%
							14 550 - 600	0,66	1,58%
							15 600 - 650	0,01	0,01%
							16 650 - 700	0,25	0,61%
							17 700 - 750	0,04	0,10%
							21 900 - 950	0,01	0,02%
						2025	2 naderende overbelasting	0,01	0,01%
							3 0 - 50	2,54	6,08%
							4 50 - 100	16,60	39,69%
							5 100 - 150	6,26	14,97%
							6 150 - 200	7,80	18,64%
							7 200 - 250	2,24	5,59%
							8 250 - 300	0,95	2,26%
							9 300 - 350	1,99	4,76%
							10 350 - 400	1,50	3,59%
							11 400 - 450	0,72	1,72%

116	Kop van Schouwen	H2130C	Grijze duinen (heischraal)	714	ja	2025	12 450 - 500	0,58	1,39%					
							13 500 - 550	0,23	0,56%					
							14 550 - 600	0,25	0,60%					
							15 600 - 650	0,05	0,11%					
							19 800 - 850	0,01	0,02%					
							2030	2 naderende overbelasting	1,32	3,17%				
							3 0 - 50	15,33	36,65%					
							4 50 - 100	8,09	19,34%					
							5 100 - 150	7,64	18,26%					
							6 150 - 200	2,61	6,24%					
							7 200 - 250	1,51	3,60%					
							8 250 - 300	1,99	4,76%					
							9 300 - 350	1,43	3,42%					
							10 350 - 400	0,79	1,90%					
							11 400 - 450	0,58	1,39%					
							12 450 - 500	0,23	0,56%					
							13 500 - 550	0,25	0,60%					
							14 550 - 600	0,05	0,11%					
							18 750 - 800	0,01	0,02%					
							H2150	Duinheiden met struikhei	1071	ja	2018	1 geen overbelasting	4,84	48,41%
							2 naderende overbelasting	0,28	2,79%					
							3 0 - 50	1,35	13,56%					
							4 50 - 100	0,78	7,82%					
							5 100 - 150	0,17	1,67%					
							6 150 - 200	1,13	11,33%					
							7 200 - 250	1,03	10,31%					
							8 250 - 300	0,29	2,86%					
							10 350 - 400	0,01	0,15%					
							11 400 - 450	0,11	1,10%					
							14 550 - 600	0,00	0,01%					
							2020	1 geen overbelasting	5,11	51,19%				
							2 naderende overbelasting	1,35	13,56%					
							3 0 - 50	0,78	7,82%					
							4 50 - 100	0,17	1,67%					
							5 100 - 150	1,13	11,33%					
							6 150 - 200	1,03	10,31%					
							7 200 - 250	0,29	2,86%					
							9 300 - 350	0,12	1,25%					
							13 500 - 550	0,00	0,01%					
							2025	1 geen overbelasting	6,47	64,76%				
							2 naderende overbelasting	0,78	7,82%					
							3 0 - 50	0,84	8,36%					
							4 50 - 100	1,41	14,12%					
							5 100 - 150	0,37	3,68%					
							7 200 - 250	0,01	0,15%					
							8 250 - 300	0,11	1,10%					
							11 400 - 450	0,00	0,01%					
							2030	1 geen overbelasting	6,86	68,71%				
							2 naderende overbelasting	0,72	7,23%					
							3 0 - 50	1,91	19,11%					
							4 50 - 100	0,37	3,68%					
							6 150 - 200	0,01	0,15%					
							7 200 - 250	0,11	1,10%					
							10 350 - 400	0,00	0,01%					
							H2160	Duindoornstruwelen	2000	ja	2018	1 geen overbelasting	377,49	100,00%
							2020	1 geen overbelasting	377,49	100,00%				
							2025	1 geen overbelasting	377,49	100,00%				
							2030	1 geen overbelasting	377,49	100,00%				
							H2170	Kruipwilgstruwelen	2286	ja	2018	1 geen overbelasting	20,43	100,00%
							2020	1 geen overbelasting	20,43	100,00%				
							2025	1 geen overbelasting	20,43	100,00%				
							2030	1 geen overbelasting	20,43	100,00%				
							H2180A	Duinbossen (droog), berken-eikenbos	1071	ja	2018	1 geen overbelasting	8,23	11,23%
							2 naderende overbelasting	7,10	9,69%					
							3 0 - 50	5,84	7,98%					
							4 50 - 100	6,16	8,41%					
							5 100 - 150	3,07	4,19%					
							6 150 - 200	5,79	7,90%					
							7 200 - 250	4,29	5,86%					
							8 250 - 300	2,55	3,48%					
							9 300 - 350	4,01	5,47%					
							10 350 - 400	6,28	8,57%					
							11 400 - 450	3,20	4,36%					
							12 450 - 500	3,56	4,86%					
							13 500 - 550	2,32	3,17%					
							14 550 - 600	2,39	3,27%					
							15 600 - 650	1,93	2,63%					
							16 650 - 700	5,45	7,43%					
							17 700 - 750	1,11	1,51%					
							2020	1 geen overbelasting	11,83	16,14%				
							2 naderende overbelasting	7,53	10,28%					
							3 0 - 50	6,43	8,77%					
							4 50 - 100	4,55	6,20%					
							5 100 - 150	5,34	7,28%					
							6 150 - 200	4,75	6,49%					
							7 200 - 250	2,62	3,57%					
							8 250 - 300	5,14	7,02%					
							9 300 - 350	5,70	7,77%					
							10 350 - 400	2,64	3,61%					
							11 400 - 450	3,56	4,86%					
							12 450 - 500	2,71	3,70%					
							13 500 - 550	2,33	3,18%					
							14 550 - 600	3,18	4,34%					
							15 600 - 650	3,87	5,29%					
							16 650 - 700	1,11	1,51%					
							2025	1 geen overbelasting	21,09	28,79%				
							2 naderende overbelasting	8,19	11,17%					
							3 0 - 50	5,30	7,23%					
							4 50 - 100	5,15	7,02%					
							5 100 - 150	1,93	2,63%					
6 150 - 200	3,80	5,18%												
7 200 - 250	7,10	9,69%												
8 250 - 300	3,27	4,46%												
9 300 - 350	4,17	5,69%												
10 350 - 400	3,08	4,21%												
11 400 - 450	2,32	3,16%												
12 450 - 500	4,94	6,74%												
13 500 - 550	2,94	4,01%												
2030	1 geen overbelasting	27,24	37,17%											
2 naderende overbelasting	6,96	9,50%												
3 0 - 50	4,54	6,20%												
4 50 - 100	2,60	3,55%												
5 100 - 150	4,14	5,65%												
6 150 - 200	7,73	10,55%												
7 200 - 250	2,64	3,60%												
8 250 - 300	5,63	7,68%												
9 300 - 350	1,81	2,47%												
10 350 - 400	2,89	3,95%												
11 400 - 450	5,81	7,93%												
12 450 - 500	1,28	1,75%												
H2180B	Duinbossen (vochtig)	2214	ja	2018	1 geen overbelasting	35,17	100,00%							
2020	1 geen overbelasting	35,17	100,00%											
2025	1 geen overbelasting	35,17	100,00%											
2030	1 geen overbelasting	35,17	100,00%											
H2180C	Duinbossen (binnenduinrand)	1786	ja	2018	1 geen overbelasting	95,40	97,33%							
2 naderende overbelasting	2,62	2,67%												
2020	1 geen overbelasting	97,95	99,93%											
2 naderende overbelasting	0,07	0,07%												
2025	1 geen overbelasting	98,01	100,00%											

116	Kop van Schouwen	H2180C	Duinbossen (binnenduinrand)	1786	ja	2030	1 geen overbelasting	98,01	100,00%	
		H2190A	Vochtige duinvalleien (open water)	1000	ja	2018	1 geen overbelasting	8,09	59,20%	
							2 naderende overbelasting	1,34	9,80%	
							3 0 - 50	1,39	10,19%	
							4 50 - 100	0,30	2,22%	
							5 100 - 150	0,81	5,91%	
							6 150 - 200	0,54	3,95%	
							7 200 - 250	0,49	3,55%	
							8 250 - 300	0,57	4,19%	
							9 300 - 350	0,05	0,34%	
							10 350 - 400	0,07	0,51%	
							11 400 - 450	0,02	0,15%	
						2020	1 geen overbelasting	8,84	64,74%	
							2 naderende overbelasting	1,64	11,99%	
							3 0 - 50	0,59	4,33%	
							4 50 - 100	0,58	4,27%	
							5 100 - 150	0,59	4,30%	
							6 150 - 200	0,71	5,20%	
							7 200 - 250	0,57	4,19%	
							8 250 - 300	0,05	0,34%	
							9 300 - 350	0,07	0,51%	
							10 350 - 400	0,02	0,15%	
						2025	1 geen overbelasting	10,82	79,19%	
							2 naderende overbelasting	0,59	4,32%	
							3 0 - 50	0,76	5,56%	
							4 50 - 100	0,77	5,64%	
							5 100 - 150	0,54	3,96%	
							6 150 - 200	0,09	0,68%	
							7 200 - 250	0,05	0,36%	
							8 250 - 300	0,04	0,29%	
						2030	1 geen overbelasting	11,21	82,04%	
							2 naderende overbelasting	0,92	6,74%	
							3 0 - 50	0,47	3,45%	
							4 50 - 100	0,48	3,52%	
							5 100 - 150	0,49	3,61%	
							6 150 - 200	0,05	0,36%	
							7 200 - 250	0,04	0,29%	
			H2190B	Vochtige duinvalleien (kalkrijk)	1429	ja	2018	1 geen overbelasting	0,91	100,00%
							2020	1 geen overbelasting	0,91	100,00%
							2025	1 geen overbelasting	0,91	100,00%
			H2190C	Vochtige duinvalleien (ontkalkt)	1071	ja	2018	1 geen overbelasting	0,91	100,00%
							2 naderende overbelasting	6,12	85,67%	
							3 0 - 50	0,12	1,73%	
							4 50 - 100	0,36	5,05%	
							5 100 - 150	0,24	3,40%	
							6 150 - 200	0,07	1,03%	
							7 200 - 250	0,18	2,53%	
					8 250 - 300	0,04	0,50%			
					9 300 - 350	0,00	0,05%			
					10 350 - 400	0,00	0,02%			
				2020	1 geen overbelasting	6,25	87,39%			
					2 naderende overbelasting	0,36	5,09%			
					3 0 - 50	0,24	3,40%			
					4 50 - 100	0,07	1,03%			
					5 100 - 150	0,17	2,35%			
					6 150 - 200	0,04	0,62%			
					7 200 - 250	0,00	0,06%			
					8 250 - 300	0,00	0,05%			
					9 300 - 350	0,00	0,02%			
				2025	1 geen overbelasting	6,61	92,47%			
					2 naderende overbelasting	0,31	4,41%			
					3 0 - 50	0,08	1,07%			
					4 50 - 100	0,12	1,71%			
					5 100 - 150	0,02	0,28%			
					6 150 - 200	0,00	0,05%			
					7 200 - 250	0,00	0,02%			
				2030	1 geen overbelasting	6,72	94,05%			
					2 naderende overbelasting	0,22	3,07%			
					3 0 - 50	0,18	2,54%			
					4 50 - 100	0,02	0,28%			
					5 100 - 150	0,00	0,05%			
					6 150 - 200	0,00	0,02%			
	H6510A	Glanshaver- en vossenstaartheuvels (glanshaver)	#####	nee	#####	1 geen overbelasting	0,38	100,00%		
					2020	1 geen overbelasting	0,38	100,00%		
					2025	1 geen overbelasting	0,38	100,00%		
					2030	1 geen overbelasting	0,38	100,00%		
	Lg12	Zoom, mantel en droog struweel van de duinen	1643	ja	2018	1 geen overbelasting	5,08	100,00%		
					2020	1 geen overbelasting	5,08	100,00%		
					2025	1 geen overbelasting	5,08	100,00%		
					2030	1 geen overbelasting	5,08	100,00%		
117	Manteling van Walcheren	H1330B	Schorren en zilte graslanden (binnendijs)	1571	ja	2018	1 geen overbelasting	0,27	100,00%	
							2020	1 geen overbelasting	0,27	100,00%
							2025	1 geen overbelasting	0,27	100,00%
							2030	1 geen overbelasting	0,27	100,00%
			H2120	Witte duinen	1429	ja	2018	1 geen overbelasting	21,54	100,00%
							2020	1 geen overbelasting	21,54	100,00%
							2025	1 geen overbelasting	21,54	100,00%
							2030	1 geen overbelasting	21,54	100,00%
			H2130A	Grijze duinen (kalkrijk)	1071	ja	2018	1 geen overbelasting	7,24	37,97%
							2 naderende overbelasting	4,97	26,08%	
							3 0 - 50	2,55	13,39%	
							4 50 - 100	1,25	6,58%	
							5 100 - 150	0,80	4,21%	
							6 150 - 200	0,01	0,07%	
							7 200 - 250	1,04	5,46%	
							8 250 - 300	0,23	1,20%	
							9 300 - 350	0,43	2,25%	
							10 350 - 400	0,40	2,09%	
							11 400 - 450	0,04	0,19%	
							13 500 - 550	0,10	0,51%	
						2020	1 geen overbelasting	10,11	52,99%	
							2 naderende overbelasting	4,19	21,98%	
							3 0 - 50	0,87	4,54%	
							4 50 - 100	1,66	8,72%	
							6 150 - 200	1,04	5,45%	
							7 200 - 250	0,14	0,74%	
							8 250 - 300	0,47	2,46%	
							9 300 - 350	0,46	2,42%	
							10 350 - 400	0,00	0,00%	
							11 400 - 450	0,04	0,19%	
							12 450 - 500	0,10	0,51%	
						2025	1 geen overbelasting	14,81	77,64%	
							2 naderende overbelasting	1,93	10,14%	
							3 0 - 50	0,08	0,44%	
							4 50 - 100	1,04	5,45%	
							5 100 - 150	0,14	0,74%	
							6 150 - 200	0,47	2,46%	
							7 200 - 250	0,32	1,66%	
							8 250 - 300	0,18	0,95%	
							10 350 - 400	0,10	0,51%	
						2030	1 geen overbelasting	16,45	86,26%	
							2 naderende overbelasting	0,38	1,97%	
							3 0 - 50	1,04	5,45%	
							4 50 - 100	0,14	0,74%	
							5 100 - 150	0,47	2,46%	
							6 150 - 200	0,46	2,42%	
							7 200 - 250	0,04	0,19%	
					8 250 - 300	0,10	0,51%			

117	Manteling van Walcheren	H2130B	Grijze duinen (kalkarm)	714	ja	2018	4 50 - 100	0,01	0,01%
							5 100 - 150	0,03	0,03%
							6 150 - 200	2,29	2,07%
							7 200 - 250	5,65	5,10%
							8 250 - 300	9,29	8,39%
							9 300 - 350	16,30	14,73%
							10 350 - 400	15,46	13,97%
							11 400 - 450	10,64	9,61%
							12 450 - 500	10,35	9,35%
							13 500 - 550	11,24	10,15%
							14 550 - 600	7,87	7,12%
							15 600 - 650	9,72	8,78%
							16 650 - 700	5,57	5,03%
							17 700 - 750	1,76	1,59%
							18 750 - 800	2,88	2,60%
							19 800 - 850	0,87	0,79%
							20 850 - 900	0,08	0,08%
							21 900 - 950	0,54	0,48%
							22 950 - 1000	0,11	0,10%
						2020	4 50 - 100	0,02	0,01%
							5 100 - 150	0,04	0,04%
							6 150 - 200	5,77	5,21%
							7 200 - 250	4,72	4,27%
							8 250 - 300	19,82	17,91%
							9 300 - 350	14,20	12,83%
							10 350 - 400	11,29	10,21%
							11 400 - 450	10,67	9,64%
							12 450 - 500	13,66	12,34%
							13 500 - 550	8,79	7,94%
							14 550 - 600	8,58	7,75%
							15 600 - 650	6,39	5,77%
							16 650 - 700	1,90	1,72%
							17 700 - 750	3,19	2,89%
							18 750 - 800	0,89	0,80%
							19 800 - 850	0,07	0,06%
							20 850 - 900	0,54	0,48%
							21 900 - 950	0,11	0,10%
						2025	2 naderende overbelasting	0,01	0,01%
							3 0 - 50	0,03	0,03%
							4 50 - 100	4,29	3,88%
							5 100 - 150	4,45	4,02%
							6 150 - 200	14,09	12,73%
							7 200 - 250	19,63	17,74%
							8 250 - 300	10,36	9,37%
							9 300 - 350	12,74	11,51%
							10 350 - 400	13,83	12,50%
							11 400 - 450	8,58	7,75%
							12 450 - 500	9,14	8,26%
							13 500 - 550	7,05	6,37%
							14 550 - 600	1,92	1,74%
							15 600 - 650	3,08	2,79%
							16 650 - 700	0,71	0,64%
							17 700 - 750	0,30	0,27%
							18 750 - 800	0,35	0,32%
							19 800 - 850	0,08	0,08%
						2030	2 naderende overbelasting	0,05	0,04%
							3 0 - 50	3,08	2,79%
							4 50 - 100	5,14	4,65%
							5 100 - 150	14,19	12,83%
							6 150 - 200	19,43	17,56%
							7 200 - 250	10,93	9,88%
							8 250 - 300	12,46	11,26%
							9 300 - 350	14,79	13,36%
							10 350 - 400	8,52	7,70%
							11 400 - 450	9,48	8,56%
							12 450 - 500	6,32	5,71%
							13 500 - 550	2,14	1,93%
							14 550 - 600	2,85	2,57%
							15 600 - 650	0,62	0,56%
							16 650 - 700	0,55	0,50%
							17 700 - 750	0,11	0,10%
		H2130C	Grijze duinen (heischraal)	714	ja	2018	6 150 - 200	0,00	0,21%
							7 200 - 250	0,03	8,98%
							8 250 - 300	0,00	8,85%
							9 300 - 350	0,10	27,82%
							10 350 - 400	0,07	18,09%
							11 400 - 450	0,02	5,74%
							15 600 - 650	0,07	20,24%
							17 700 - 750	0,00	1,19%
							18 750 - 800	0,01	4,01%
							22 950 - 1000	0,01	3,91%
							23 1000 - 1050	0,03	8,86%
						2020	6 150 - 200	0,03	9,19%
							8 250 - 300	0,10	28,77%
							9 300 - 350	0,07	18,09%
							10 350 - 400	0,01	2,55%
							11 400 - 450	0,01	3,18%
							14 550 - 600	0,07	20,24%
							16 650 - 700	0,00	1,19%
							17 700 - 750	0,01	4,01%
							21 900 - 950	0,01	3,91%
							22 950 - 1000	0,03	8,86%
						2025	4 50 - 100	0,03	9,19%
							6 150 - 200	0,05	13,89%
							7 200 - 250	0,05	14,88%
							8 250 - 300	0,07	18,09%
							9 300 - 350	0,02	5,74%
							12 450 - 500	0,07	20,24%
							14 550 - 600	0,00	1,19%
							15 600 - 650	0,01	4,01%
							18 750 - 800	0,01	3,91%
							20 850 - 900	0,03	8,86%
						2030	3 0 - 50	0,02	4,58%
							4 50 - 100	0,02	4,61%
							5 100 - 150	0,05	13,89%
							6 150 - 200	0,05	14,88%
							7 200 - 250	0,07	18,09%
							8 250 - 300	0,02	5,74%
							11 400 - 450	0,07	20,24%
							13 500 - 550	0,00	1,19%
							14 550 - 600	0,01	4,01%
							17 700 - 750	0,01	3,91%
							18 750 - 800	0,03	8,86%
		H2160	Duindoornstruwelen	2000	ja	2018	1 geen overbelasting	68,41	100,00%
						2020	1 geen overbelasting	68,41	100,00%
						2025	1 geen overbelasting	68,41	100,00%
						2030	1 geen overbelasting	68,41	100,00%
		H2170	Kruipwilgstruwelen	2286	ja	2018	1 geen overbelasting	10,34	100,00%
						2020	1 geen overbelasting	10,34	100,00%
						2025	1 geen overbelasting	10,34	100,00%
						2030	1 geen overbelasting	10,34	100,00%
		H2180A	Duinbossen (droog), berken-eikenbos	1071	ja	2018	1 geen overbelasting	0,07	0,12%
							2 naderende overbelasting	0,33	0,55%
							3 0 - 50	0,46	0,77%
							4 50 - 100	0,87	1,46%
							5 100 - 150	0,95	1,61%
							6 150 - 200	0,78	1,31%
							7 200 - 250	2,64	4,44%
							8 250 - 300	2,56	4,31%

117	Manteling van Walcheren	H2180A	Duinbossen (droog), berken-eikenbos	1071	ja	2018	9 300 - 350	4,22	7,10%
							10 350 - 400	4,18	7,04%
							11 400 - 450	4,12	6,94%
							12 450 - 500	1,77	2,97%
							13 500 - 550	2,14	3,61%
							14 550 - 600	10,03	16,89%
							15 600 - 650	4,37	7,36%
							16 650 - 700	9,19	15,47%
							17 700 - 750	8,12	13,68%
							18 750 - 800	2,50	4,21%
							20 850 - 900	0,10	0,17%
						2020	1 geen overbelasting	0,08	0,13%
							2 naderende overbelasting	0,73	1,22%
							3 0 - 50	0,90	1,52%
							4 50 - 100	0,92	1,55%
							5 100 - 150	0,76	1,28%
							6 150 - 200	2,17	3,65%
							7 200 - 250	2,81	4,74%
							8 250 - 300	3,48	5,87%
							9 300 - 350	4,66	7,85%
							10 350 - 400	3,44	5,80%
							11 400 - 450	2,98	5,02%
							12 450 - 500	2,13	3,58%
							13 500 - 550	9,34	15,73%
							14 550 - 600	5,37	9,04%
							15 600 - 650	8,89	14,96%
							16 650 - 700	9,05	15,24%
							17 700 - 750	1,57	2,65%
							19 800 - 850	0,10	0,17%
						2025	1 geen overbelasting	0,93	1,57%
							2 naderende overbelasting	1,64	2,76%
							3 0 - 50	0,75	1,27%
							4 50 - 100	2,15	3,63%
							5 100 - 150	2,89	4,86%
							6 150 - 200	3,90	6,56%
							7 200 - 250	4,43	7,46%
							8 250 - 300	5,04	8,48%
							9 300 - 350	1,67	2,82%
							10 350 - 400	5,83	9,82%
							11 400 - 450	8,28	13,95%
							12 450 - 500	4,79	8,06%
							13 500 - 550	13,94	23,47%
							14 550 - 600	3,04	5,11%
							16 650 - 700	0,10	0,17%
						2030	1 geen overbelasting	1,80	3,03%
							2 naderende overbelasting	1,53	2,58%
							3 0 - 50	2,15	3,63%
							4 50 - 100	2,89	4,86%
							5 100 - 150	3,91	6,58%
							6 150 - 200	4,57	7,70%
							7 200 - 250	5,12	8,62%
							8 250 - 300	2,42	4,08%
							9 300 - 350	7,07	11,91%
							10 350 - 400	7,02	11,81%
							11 400 - 450	7,29	12,27%
							12 450 - 500	11,88	20,00%
							13 500 - 550	1,64	2,76%
							15 600 - 650	0,10	0,17%
		H2180B	Duinbossen (vochtig)	2214	ja	2018	1 geen overbelasting	14,42	100,00%
						2020	1 geen overbelasting	14,42	100,00%
						2025	1 geen overbelasting	14,42	100,00%
						2030	1 geen overbelasting	14,42	100,00%
		H2180C	Duinbossen (binnenduinrand)	1786	ja	2018	1 geen overbelasting	29,56	61,43%
							2 naderende overbelasting	12,75	26,49%
							3 0 - 50	5,51	11,45%
							6 150 - 200	0,30	0,62%
						2020	1 geen overbelasting	42,35	88,02%
							2 naderende overbelasting	5,47	11,36%
							4 50 - 100	0,30	0,62%
						2025	1 geen overbelasting	47,82	99,38%
							2 naderende overbelasting	0,30	0,62%
						2030	1 geen overbelasting	48,12	100,00%
		H2190A	Vochtige duinvalleien (open water)	1000	ja	2018	1 geen overbelasting	0,07	18,80%
							3 0 - 50	0,02	5,48%
							4 50 - 100	0,24	68,91%
							5 100 - 150	0,00	0,87%
							8 250 - 300	0,00	0,36%
							10 350 - 400	0,02	5,58%
						2020	1 geen overbelasting	0,07	18,80%
							3 0 - 50	0,26	74,39%
							5 100 - 150	0,00	0,87%
							7 200 - 250	0,00	0,36%
							9 300 - 350	0,02	5,58%
						2025	1 geen overbelasting	0,09	24,28%
							2 naderende overbelasting	0,24	68,91%
							3 0 - 50	0,00	0,87%
							5 100 - 150	0,00	0,36%
							7 200 - 250	0,02	5,58%
						2030	1 geen overbelasting	0,33	93,19%
							2 naderende overbelasting	0,00	0,87%
							4 50 - 100	0,00	0,36%
							6 150 - 200	0,02	5,58%
		H2190B	Vochtige duinvalleien (kalkrijk)	1429	ja	2018	1 geen overbelasting	13,15	99,78%
							2 naderende overbelasting	0,03	0,22%
						2020	1 geen overbelasting	13,18	100,00%
						2025	1 geen overbelasting	13,18	100,00%
						2030	1 geen overbelasting	13,18	100,00%
		H2190C	Vochtige duinvalleien (ontkalkt)	1071	ja	2018	1 geen overbelasting	0,81	29,18%
							2 naderende overbelasting	0,75	27,09%
							3 0 - 50	0,31	10,96%
							4 50 - 100	0,08	3,04%
							5 100 - 150	0,01	0,41%
							6 150 - 200	0,02	0,68%
							7 200 - 250	0,02	0,65%
							8 250 - 300	0,28	10,21%
							9 300 - 350	0,06	2,17%
							10 350 - 400	0,03	0,36%
							11 400 - 450	0,20	7,36%
							12 450 - 500	0,11	4,02%
							15 600 - 650	0,03	1,18%
							16 650 - 700	0,07	2,68%
						2020	1 geen overbelasting	1,18	42,49%
							2 naderende overbelasting	0,69	24,74%
							3 0 - 50	0,08	2,70%
							4 50 - 100	0,02	0,75%
							5 100 - 150	0,02	0,68%
							6 150 - 200	0,02	0,65%
							7 200 - 250	0,09	3,23%
							8 250 - 300	0,25	9,15%
							9 300 - 350	0,01	0,36%
							10 350 - 400	0,20	7,36%
							11 400 - 450	0,11	4,02%
							14 550 - 600	0,03	1,18%
							15 600 - 650	0,07	2,68%
						2025	1 geen overbelasting	1,88	67,50%
							2 naderende overbelasting	0,09	3,18%
							3 0 - 50	0,02	0,68%
							4 50 - 100	0,02	0,65%
							5 100 - 150	0,24	8,45%

117	Manteling van Walcheren	H2190C	Vochtige duinvalleien (ontkalkt)	1071	ja	2025	6 150 - 200	0,11	3,94%	
							7 200 - 250	0,01	0,36%	
							8 250 - 300	0,32	11,38%	
							11 400 - 450	0,03	1,18%	
							13 500 - 550	0,07	2,68%	
							2030	1 geen overbelasting	1,97	70,68%
								2 naderende overbelasting	0,02	0,68%
								3 0 - 50	0,02	0,65%
							4 50 - 100	0,24	8,45%	
							5 100 - 150	0,11	3,94%	
							6 150 - 200	0,01	0,36%	
							7 200 - 250	0,32	11,38%	
							10 350 - 400	0,03	1,18%	
							11 400 - 450	0,07	2,68%	
							118	Oosterschelde	H1310A	Zilte pionierbegroeiingen (zeekraal)
2 naderende overbelasting	0,12	0,07%								
3 0 - 50	0,22	0,14%								
4 50 - 100	0,66	0,41%								
5 100 - 150	0,19	0,12%								
7 200 - 250	0,07	0,04%								
8 250 - 300	0,17	0,11%								
10 350 - 400	0,01	0,01%								
2020	1 geen overbelasting	159,07	99,24%							
	2 naderende overbelasting	0,10	0,06%							
	3 0 - 50	0,67	0,42%							
4 50 - 100	0,19	0,12%								
5 100 - 150	0,07	0,04%								
7 200 - 250	0,17	0,11%								
9 300 - 350	0,01	0,01%								
2025	1 geen overbelasting	159,19	99,32%							
	2 naderende overbelasting	0,85	0,53%							
	5 100 - 150	0,07	0,04%							
6 150 - 200	0,17	0,11%								
8 250 - 300	0,01	0,01%								
2030	1 geen overbelasting	159,85	99,73%							
	2 naderende overbelasting	0,19	0,12%							
	3 0 - 50	0,07	0,04%							
5 100 - 150	0,17	0,11%								
7 200 - 250	0,01	0,01%								
H1320	Slijkgrasvelden	1643	ja	2018	1 geen overbelasting	225,52	99,33%			
					2 naderende overbelasting	0,40	0,18%			
					3 0 - 50	0,50	0,22%			
					4 50 - 100	0,24	0,10%			
					5 100 - 150	0,04	0,02%			
					7 200 - 250	0,08	0,03%			
					8 250 - 300	0,01	0,00%			
					9 300 - 350	0,01	0,00%			
					10 350 - 400	0,07	0,03%			
					11 400 - 450	0,03	0,01%			
					12 450 - 500	0,04	0,02%			
					14 550 - 600	0,00	0,00%			
					28 1250 - 1300	0,08	0,03%			
					55 2600 - 2650	0,03	0,01%			
					2020	1 geen overbelasting	225,92	99,50%		
2 naderende overbelasting	0,29	0,13%								
3 0 - 50	0,47	0,21%								
4 50 - 100	0,01	0,01%								
5 100 - 150	0,08	0,03%								
6 150 - 200	0,01	0,00%								
7 200 - 250	0,01	0,00%								
9 300 - 350	0,07	0,03%								
10 350 - 400	0,03	0,01%								
11 400 - 450	0,04	0,02%								
13 500 - 550	0,00	0,00%								
29 1300 - 1350	0,08	0,03%								
59 2800 - 2850	0,03	0,01%								
2025	1 geen overbelasting	226,42	99,72%							
	2 naderende overbelasting	0,27	0,12%							
	5 100 - 150	0,08	0,04%							
6 150 - 200	0,01	0,00%								
7 200 - 250	0,05	0,02%								
8 250 - 300	0,05	0,02%								
9 300 - 350	0,00	0,00%								
10 350 - 400	0,04	0,02%								
11 400 - 450	0,00	0,00%								
24 1050 - 1100	0,08	0,03%								
50 2350 - 2400	0,03	0,01%								
2030	1 geen overbelasting	226,68	99,84%							
	2 naderende overbelasting	0,01	0,01%							
	3 0 - 50	0,08	0,03%							
4 50 - 100	0,01	0,00%								
5 100 - 150	0,01	0,00%								
6 150 - 200	0,05	0,02%								
7 200 - 250	0,05	0,02%								
8 250 - 300	0,00	0,00%								
9 300 - 350	0,04	0,02%								
22 950 - 1000	0,08	0,03%								
47 2200 - 2250	0,03	0,01%								
H1330A	Schorren en zilte graslanden (buitendijks)	1571	ja	2018	1 geen overbelasting	213,50	98,52%			
					2 naderende overbelasting	1,04	0,48%			
					3 0 - 50	0,29	0,14%			
					4 50 - 100	0,60	0,27%			
					5 100 - 150	0,63	0,29%			
					6 150 - 200	0,24	0,11%			
					9 300 - 350	0,02	0,01%			
					10 350 - 400	0,03	0,01%			
					12 450 - 500	0,08	0,04%			
					16 650 - 700	0,02	0,01%			
					29 1300 - 1350	0,06	0,03%			
					57 2700 - 2750	0,19	0,09%			
					2020	1 geen overbelasting	214,54	99,00%		
						2 naderende overbelasting	0,71	0,33%		
						3 0 - 50	0,53	0,24%		
4 50 - 100	0,46	0,21%								
5 100 - 150	0,05	0,02%								
7 200 - 250	0,05	0,02%								
12 450 - 500	0,08	0,04%								
15 600 - 650	0,02	0,01%								
31 1400 - 1450	0,06	0,03%								
61 2900 - 2950	0,19	0,09%								
2025	1 geen overbelasting	215,42	99,41%							
	2 naderende overbelasting	0,80	0,37%							
	3 0 - 50	0,02	0,01%							
4 50 - 100	0,05	0,02%								
6 150 - 200	0,02	0,01%								
7 200 - 250	0,03	0,01%								
9 300 - 350	0,08	0,04%								
12 450 - 500	0,02	0,01%								
25 1100 - 1150	0,06	0,03%								
51 2400 - 2450	0,19	0,09%								
2030	1 geen overbelasting	216,06	99,70%							
	2 naderende overbelasting	0,24	0,11%							
	3 0 - 50	0,00	0,00%							
5 100 - 150	0,02	0,01%								
6 150 - 200	0,03	0,01%								
8 250 - 300	0,08	0,04%								
11 400 - 450	0,02	0,01%								
24 1050 - 1100	0,06	0,03%								
49 2300 - 2350	0,19	0,09%								

118	Oosterschelde	H1330B	Schorren en zilte graslanden (binnendijks)	1571	ja	2018	1 geen overbelasting	241,11	99,24%					
							2 naderende overbelasting	1,38	0,57%					
							3 0 - 50	0,11	0,05%					
							4 50 - 100	0,17	0,07%					
							5 100 - 150	0,14	0,06%					
							6 150 - 200	0,03	0,01%					
							8 250 - 300	0,02	0,01%					
							2020	1 geen overbelasting	242,80	99,93%				
							2 naderende overbelasting	0,12	0,05%					
							3 0 - 50	0,04	0,02%					
							2025	1 geen overbelasting	242,90	99,97%				
							2 naderende overbelasting	0,04	0,02%					
							4 50 - 100	0,02	0,01%					
							2030	1 geen overbelasting	242,91	99,98%				
							2 naderende overbelasting	0,03	0,01%					
							3 0 - 50	0,02	0,01%					
		H2130A	Grijze duinen (kalkrijk)	1071	ja	2018	2 naderende overbelasting	0,01	0,86%					
		4 50 - 100	0,26	22,19%										
		5 100 - 150	0,59	49,89%										
		6 150 - 200	0,10	8,61%										
		7 200 - 250	0,22	18,45%										
		2020	2 naderende overbelasting	0,01	0,86%									
		3 0 - 50	0,85	72,09%										
		4 50 - 100	0,32	27,01%										
		5 100 - 150	0,00	0,05%										
		2025	1 geen overbelasting	0,01	0,86%									
		2 naderende overbelasting	0,85	72,09%										
		3 0 - 50	0,10	8,61%										
		4 50 - 100	0,22	18,45%										
		2030	1 geen overbelasting	0,27	23,05%									
		2 naderende overbelasting	0,59	49,89%										
		3 0 - 50	0,32	27,06%										
H2160	Duindoornstruwelen	2000	ja	2018	1 geen overbelasting	0,54	100,00%							
2020	1 geen overbelasting	0,54	100,00%											
2025	1 geen overbelasting	0,54	100,00%											
2030	1 geen overbelasting	0,54	100,00%											
H7140B	Overgangs- en trilvenen (veenmosrietlanden)	714	ja	2018	10 350 - 400	0,06	100,00%							
2020	8 250 - 300	0,00	0,02%											
9 300 - 350	0,06	99,98%												
2025	7 200 - 250	0,00	0,02%											
8 250 - 300	0,06	99,98%												
2030	6 150 - 200	0,00	0,02%											
7 200 - 250	0,06	99,98%												
H7210	Galigaanmoerassen	1571	ja	2018	1 geen overbelasting	0,13	100,00%							
2020	1 geen overbelasting	0,13	100,00%											
2025	1 geen overbelasting	0,13	100,00%											
2030	1 geen overbelasting	0,13	100,00%											
121	Yerseke en Kapelse Moer	H1310A	Zilte pionierbegroeiingen (zeekraal)	1643	ja	2018	1 geen overbelasting	11,60	99,97%					
							3 0 - 50	0,00	0,03%					
							2020	1 geen overbelasting	11,60	99,97%				
							2 naderende overbelasting	0,00	0,03%					
							2025	1 geen overbelasting	11,60	100,00%				
							2030	1 geen overbelasting	11,60	100,00%				
							H1330B	Schorren en zilte graslanden (binnendijks)	1571	ja	2018	1 geen overbelasting	51,95	99,88%
							2 naderende overbelasting	0,03	0,06%					
							3 0 - 50	0,00	0,00%					
							5 100 - 150	0,03	0,06%					
							6 150 - 200	0,00	0,00%					
							2020	1 geen overbelasting	51,99	99,94%				
		2 naderende overbelasting	0,02	0,03%										
		3 0 - 50	0,01	0,02%										
		4 50 - 100	0,00	0,00%										
		2025	1 geen overbelasting	51,99	99,94%									
		2 naderende overbelasting	0,03	0,06%										
		3 0 - 50	0,00	0,00%										
		2030	1 geen overbelasting	52,02	100,00%									
		2 naderende overbelasting	0,00	0,00%										
		122	Westerschelde & Saeftinghe	H1310A	Zilte pionierbegroeiingen (zeekraal)	1643	ja	2018	1 geen overbelasting	441,35	99,99%			
									2 naderende overbelasting	0,03	0,01%			
									4 50 - 100	0,00	0,00%			
									8 250 - 300	0,01	0,00%			
2020	1 geen overbelasting								441,39	100,00%				
3 0 - 50	0,00								0,00%					
7 200 - 250	0,01								0,00%					
2025	1 geen overbelasting								441,39	100,00%				
4 50 - 100	0,01								0,00%					
2030	1 geen overbelasting								441,39	100,00%				
2 naderende overbelasting	0,01								0,00%					
H1310B	Zilte pionierbegroeiingen (zeevetmuur)								1500	ja	2018	1 geen overbelasting	0,19	100,00%
2020	1 geen overbelasting			0,19	100,00%									
2025	1 geen overbelasting			0,19	100,00%									
2030	1 geen overbelasting			0,19	100,00%									
H1320	Slijkgrasvelden			1643	ja	2018	1 geen overbelasting	135,19	99,58%					
2 naderende overbelasting	0,47			0,35%										
3 0 - 50	0,00			0,00%										
4 50 - 100	0,00			0,00%										
8 250 - 300	0,05			0,04%										
13 500 - 550	0,00			0,00%										
14 550 - 600	0,03			0,02%										
21 900 - 950	0,01			0,01%										
2020	1 geen overbelasting			135,66	99,93%									
2 naderende overbelasting	0,00	0,00%												
7 200 - 250	0,05	0,04%												
13 500 - 550	0,00	0,00%												
14 550 - 600	0,03	0,02%												
21 900 - 950	0,01	0,01%												
2025	1 geen overbelasting	135,66	99,93%											
2 naderende overbelasting	0,00	0,00%												
4 50 - 100	0,05	0,04%												
8 250 - 300	0,00	0,00%												
9 300 - 350	0,03	0,02%												
16 650 - 700	0,01	0,01%												
2030	1 geen overbelasting	135,66	99,93%											
2 naderende overbelasting	0,05	0,04%												
6 150 - 200	0,00	0,00%												
7 200 - 250	0,03	0,02%												
13 500 - 550	0,01	0,01%												
H1330A	Schorren en zilte graslanden (buitendijks)	1571	ja	2018	1 geen overbelasting	2267,32	99,73%							
2 naderende overbelasting	1,45	0,06%												
3 0 - 50	1,70	0,07%												
4 50 - 100	0,03	0,00%												
5 100 - 150	0,09	0,00%												
7 200 - 250	0,36	0,02%												
8 250 - 300	1,00	0,04%												
9 300 - 350	0,08	0,00%												
14 550 - 600	0,28	0,01%												
15 600 - 650	0,41	0,02%												
23 1000 - 1050	0,77	0,03%												
114 5550 - 5600	0,03	0,00%												
2020	1 geen overbelasting	2270,48	99,87%											
2 naderende overbelasting	0,11	0,01%												
5 100 - 150	0,01	0,00%												
6 150 - 200	0,35	0,03%												
7 200 - 250	0,08	0,00%												
8 250 - 300	1,00	0,04%												
14 550 - 600	0,28	0,01%												
15 600 - 650	0,41	0,02%												
23 1000 - 1050	0,77	0,03%												
120 5850 - 5900	0,03	0,00%												

122	Westerschelde & Saeftinghe	H1330A	Schorren en zilte graslanden (buitendijks)	1571	ja	2025	1 geen overbelasting	2270,58	99,87%	
							2 naderende overbelasting	0,01	0,00%	
							3 0 - 50	0,36	0,02%	
							4 50 - 100	1,00	0,04%	
							5 100 - 150	0,08	0,00%	
							10 350 - 400	0,28	0,01%	
							11 400 - 450	0,41	0,02%	
							17 700 - 750	0,77	0,03%	
							101 4900 - 4950	0,03	0,00%	
							2030	1 geen overbelasting	2270,59	99,87%
							2 naderende overbelasting	1,26	0,06%	
							3 0 - 50	0,08	0,00%	
							8 250 - 300	0,28	0,01%	
							9 300 - 350	0,41	0,02%	
							14 550 - 600	0,77	0,03%	
		94 4550 - 4600	0,03	0,00%						
		H1330B	Schorren en zilte graslanden (binnendijks)	1571	ja	2018	1 geen overbelasting	4,68	97,63%	
							3 0 - 50	0,09	1,94%	
							4 50 - 100	0,02	0,43%	
							2020	1 geen overbelasting	4,77	99,57%
							2 naderende overbelasting	0,02	0,43%	
		H2110	Embryonale duinen	1429	ja	2025	1 geen overbelasting	4,79	100,00%	
							2030	1 geen overbelasting	4,79	100,00%
							2018	1 geen overbelasting	1,13	100,00%
							2020	1 geen overbelasting	1,13	100,00%
							2025	1 geen overbelasting	1,13	100,00%
		H2120	Witte duinen	1429	ja	2018	1 geen overbelasting	12,60	99,26%	
							5 100 - 150	0,06	0,49%	
							6 150 - 200	0,03	0,24%	
							2020	1 geen overbelasting	12,60	99,26%
							4 50 - 100	0,09	0,74%	
		H2130A	Grijze duinen (kalkrijk)	1071	ja	2025	1 geen overbelasting	12,60	99,26%	
							2 naderende overbelasting	0,09	0,74%	
							2030	1 geen overbelasting	12,69	100,00%
							2 naderende overbelasting	0,05	5,90%	
							3 0 - 50	0,18	20,62%	
							4 50 - 100	0,25	28,71%	
							5 100 - 150	0,17	19,29%	
							7 200 - 250	0,22	25,48%	
							2020	1 geen overbelasting	0,05	5,90%
							2 naderende overbelasting	0,18	20,62%	
							3 0 - 50	0,25	28,71%	
							4 50 - 100	0,17	19,29%	
							6 150 - 200	0,22	25,48%	
							2025	1 geen overbelasting	0,23	26,52%
							2 naderende overbelasting	0,42	48,00%	
		H2160	Duindoornstruwelen	2000	ja	2030	1 geen overbelasting	14,22	100,00%	
1 geen overbelasting	14,22						100,00%			
2025	1 geen overbelasting						14,22	100,00%		
2030	1 geen overbelasting						14,22	100,00%		
2020	1 geen overbelasting						14,22	100,00%		
H2190B	Vochtige duinvalleien (kalkrijk)	1429	ja	2018	1 geen overbelasting	0,34	33,68%			
					3 0 - 50	0,00	0,04%			
					5 100 - 150	0,28	27,88%			
					8 250 - 300	0,01	1,03%			
					10 350 - 400	0,38	37,36%			
					2020	1 geen overbelasting	0,34	33,68%		
					2 naderende overbelasting	0,09	8,91%			
					3 0 - 50	0,19	19,01%			
					5 100 - 150	0,01	1,03%			
					7 200 - 250	0,38	37,36%			
					2025	1 geen overbelasting	0,34	33,72%		
					2 naderende overbelasting	0,28	27,88%			
					5 100 - 150	0,01	1,03%			
					6 150 - 200	0,38	37,36%			
					2030	1 geen overbelasting	0,63	61,60%		
4 50 - 100	0,01	1,03%								
5 100 - 150	0,38	37,36%								
123	Zwin & Kievitpolder	H1310A	Zilte pionierbegroeiingen (zeekraal)	1643	ja	2018	1 geen overbelasting	1,41	100,00%	
							1 geen overbelasting	1,41	100,00%	
							2020	1 geen overbelasting	1,41	100,00%
							2025	1 geen overbelasting	1,41	100,00%
							2030	1 geen overbelasting	1,41	100,00%
		H1310B	Zilte pionierbegroeiingen (zeevetmuur)	1500	nee	2018	1 geen overbelasting	0,09	100,00%	
							1 geen overbelasting	0,09	100,00%	
							2020	1 geen overbelasting	0,09	100,00%
							2025	1 geen overbelasting	0,09	100,00%
							2030	1 geen overbelasting	0,09	100,00%
		H1320	Slijkgrasvelden	1643	ja	2018	1 geen overbelasting	0,27	100,00%	
							1 geen overbelasting	0,27	100,00%	
							2020	1 geen overbelasting	0,27	100,00%
							2025	1 geen overbelasting	0,27	100,00%
							2030	1 geen overbelasting	0,27	100,00%
		H1330A	Schorren en zilte graslanden (buitendijks)	1571	ja	2018	1 geen overbelasting	20,27	100,00%	
							1 geen overbelasting	20,27	100,00%	
							2020	1 geen overbelasting	20,27	100,00%
							2025	1 geen overbelasting	20,27	100,00%
							2030	1 geen overbelasting	20,27	100,00%
		H1330B	Schorren en zilte graslanden (binnendijks)	1571	ja	2018	1 geen overbelasting	2,08	86,88%	
							6 150 - 200	0,31	13,12%	
							1 geen overbelasting	2,08	86,88%	
							5 100 - 150	0,31	13,12%	
							2025	1 geen overbelasting	2,08	86,88%
							3 0 - 50	0,31	13,12%	
							2030	1 geen overbelasting	2,08	86,88%
							2 naderende overbelasting	0,31	13,12%	
							2020	1 geen overbelasting	1,29	100,00%
							1 geen overbelasting	1,29	100,00%	
		H2110	Embryonale duinen	1429	nee	2018	1 geen overbelasting	1,29	100,00%	
							1 geen overbelasting	1,29	100,00%	
							2020	1 geen overbelasting	1,29	100,00%
							2025	1 geen overbelasting	1,29	100,00%
							2030	1 geen overbelasting	1,29	100,00%
		H2120	Witte duinen	1429	ja	2018	1 geen overbelasting	3,53	98,71%	
							3 0 - 50	0,05	1,29%	
							2020	1 geen overbelasting	3,53	98,71%
							2 naderende overbelasting	0,05	1,29%	
							2025	1 geen overbelasting	3,58	100,00%
		H2130A	Grijze duinen (kalkrijk)	1071	ja	2030	1 geen overbelasting	3,58	100,00%	
							3 0 - 50	0,02	0,00%	
							2 naderende overbelasting	0,02	0,00%	
							2020	1 geen overbelasting	0,02	0,00%
							2025	1 geen overbelasting	0,02	0,00%
		H2160	Duindoornstruwelen	2000	ja	2018	1 geen overbelasting	14,93	100,00%	
							1 geen overbelasting	14,93	100,00%	
2020	1 geen overbelasting						14,93	100,00%		
2025	1 geen overbelasting						14,93	100,00%		
2030	1 geen overbelasting						14,93	100,00%		
H2180B	Duinbossen (vochtig)	2214	ja	2018	1 geen overbelasting	0,29	100,00%			
					1 geen overbelasting	0,29	100,00%			
					2020	1 geen overbelasting	0,29	100,00%		
					2025	1 geen overbelasting	0,29	100,00%		
					2030	1 geen overbelasting	0,29	100,00%		
H2180C	Duinbossen (binnenduinrand)	1786	ja	2018	1 geen overbelasting	2,47	100,00%			
					1 geen overbelasting	2,47	100,00%			
					2020	1 geen overbelasting	2,47	100,00%		
					2025	1 geen overbelasting	2,47	100,00%		
					2030	1 geen overbelasting	2,47	100,00%		
H2190A	Vochtige duinvalleien (open water)	1000	ja	2018	4 50 - 100	0,03	13,40%			
					5 100 - 150	0,04	20,00%			
					6 150 - 200	0,02	10,98%			
					8 250 - 300	0,05	23,40%			
					9 300 - 350	0,07	32,20%			
					2020	3 0 - 50	0,02	7,48%		
					4 50 - 100	0,02	11,53%			
					5 100 - 150	0,03	15,29%			

123	Zwin & Kievittepolder	H2190A	Vochtige duinvalleien (open water)	1000	ja	2020	6 150 - 200	0,02	10,10%					
							7 200 - 250	0,05	23,40%					
							8 250 - 300	0,04	19,30%					
							9 300 - 350	0,03	12,89%					
							2025	2 naderende overbelasting	0,04	19,02%				
							3 0 - 50	0,03	15,29%					
							4 50 - 100	0,02	10,10%					
							5 100 - 150	0,05	23,40%					
							6 150 - 200	0,04	19,30%					
							7 200 - 250	0,03	12,89%					
							2030	1 geen overbelasting	0,04	19,02%				
							2 naderende overbelasting	0,03	15,29%					
							3 0 - 50	0,02	10,10%					
							4 50 - 100	0,05	23,60%					
							5 100 - 150	0,06	31,99%					
							H2190B	Vochtige duinvalleien (kalkrijk)	1429	ja	2018	1 geen overbelasting	0,57	100,00%
							2020	1 geen overbelasting	0,57	100,00%				
2025	1 geen overbelasting	0,57	100,00%											
2030	1 geen overbelasting	0,57	100,00%											
124	Grote Gat	H1330B	Schorren en zilte graslanden (binnendijs)	1571	ja	2018	1 geen overbelasting	0,33	100,00%					
							2020	1 geen overbelasting	0,33	100,00%				
							2025	1 geen overbelasting	0,33	100,00%				
							2030	1 geen overbelasting	0,33	100,00%				
							Lg08	Nat, matig voedselrijk grasland	1571	ja	2018	1 geen overbelasting	1,06	100,00%
2020	1 geen overbelasting	1,06	100,00%											
2025	1 geen overbelasting	1,06	100,00%											
2030	1 geen overbelasting	1,06	100,00%											
125	Canisvliet	Lg08	Nat, matig voedselrijk grasland	1571	ja	2018	1 geen overbelasting	1,16	81,27%					
							2 naderende overbelasting	0,15	10,41%					
							5 100 - 150	0,12	8,33%					
							2020	1 geen overbelasting	1,30	91,67%				
							2 naderende overbelasting	0,09	6,25%					
							3 0 - 50	0,03	2,08%					
							2025	1 geen overbelasting	1,39	97,92%				
							2 naderende overbelasting	0,03	2,08%					
							2030	1 geen overbelasting	1,42	100,00%				
							Lg08	Nat, matig voedselrijk grasland	1571	ja	2018	1 geen overbelasting	2,40	96,84%
2020	3 0 - 50	0,08	3,16%											
2025	1 geen overbelasting	2,48	100,00%											
2030	1 geen overbelasting	2,48	100,00%											
126	Vogelkreek	Lg08	Nat, matig voedselrijk grasland	1571	ja	2018	5 100 - 150	0,83	1,12%					
							6 150 - 200	6,77	9,20%					
							7 200 - 250	3,86	5,25%					
							8 250 - 300	3,38	4,59%					
							9 300 - 350	5,30	7,19%					
							10 350 - 400	0,97	1,32%					
							11 400 - 450	1,96	2,66%					
							12 450 - 500	5,21	7,08%					
							13 500 - 550	3,50	4,76%					
							14 550 - 600	2,90	3,94%					
							15 600 - 650	3,76	5,11%					
							16 650 - 700	1,14	1,55%					
							17 700 - 750	1,70	2,31%					
							18 750 - 800	3,69	5,01%					
							19 800 - 850	2,74	3,73%					
							20 850 - 900	3,89	5,28%					
							21 900 - 950	3,22	4,38%					
22 950 - 1000	2,60	3,54%												
23 1000 - 1050	0,68	0,93%												
24 1050 - 1100	2,29	3,12%												
25 1100 - 1150	0,79	1,08%												
26 1150 - 1200	2,19	2,97%												
27 1200 - 1250	0,37	0,51%												
28 1250 - 1300	1,44	1,96%												
29 1300 - 1350	0,32	0,43%												
30 1350 - 1400	1,03	1,39%												
31 1400 - 1450	1,30	1,76%												
32 1450 - 1500	1,90	2,59%												
33 1500 - 1550	1,65	2,24%												
34 1550 - 1600	2,19	2,97%												
37 1700 - 1750	0,03	0,04%												
2020	4 50 - 100	2,26	3,07%											
5 100 - 150	5,35	7,28%												
6 150 - 200	5,81	7,90%												
7 200 - 250	3,49	4,74%												
8 250 - 300	3,63	4,93%												
9 300 - 350	1,87	2,55%												
10 350 - 400	3,11	4,23%												
11 400 - 450	4,32	5,87%												
12 450 - 500	3,15	4,28%												
13 500 - 550	4,93	6,70%												
14 550 - 600	0,72	0,97%												
15 600 - 650	2,06	2,80%												
16 650 - 700	2,02	2,75%												
17 700 - 750	4,32	5,87%												
18 750 - 800	3,72	5,05%												
19 800 - 850	4,05	5,50%												
20 850 - 900	2,60	3,54%												
21 900 - 950	0,68	0,93%												
22 950 - 1000	2,29	3,12%												
23 1000 - 1050	0,89	1,21%												
24 1050 - 1100	2,13	2,89%												
25 1100 - 1150	1,59	2,16%												
26 1150 - 1200	0,28	0,38%												
27 1200 - 1250	0,28	0,38%												
28 1250 - 1300	1,32	1,79%												
29 1300 - 1350	1,08	1,46%												
30 1350 - 1400	2,23	3,03%												
31 1400 - 1450	1,35	1,84%												
32 1450 - 1500	2,04	2,77%												
34 1550 - 1600	0,03	0,04%												
2025	2 naderende overbelasting	4,88	6,63%											
3 0 - 50	4,37	5,94%												
4 50 - 100	5,59	7,60%												
5 100 - 150	4,11	5,58%												
6 150 - 200	2,15	2,92%												
7 200 - 250	1,96	2,66%												
8 250 - 300	6,19	8,41%												
9 300 - 350	3,56	4,83%												
10 350 - 400	4,78	6,50%												
11 400 - 450	0,86	1,16%												
12 450 - 500	1,85	2,51%												
13 500 - 550	1,67	2,26%												
14 550 - 600	4,78	6,50%												
15 600 - 650	4,03	5,47%												
16 650 - 700	4,05	5,50%												
17 700 - 750	2,60	3,54%												
18 750 - 800	0,79	1,07%												
19 800 - 850	2,22	3,01%												
20 850 - 900	0,90	1,23%												
21 900 - 950	2,16	2,93%												
22 950 - 1000	1,70	2,31%												
23 1000 - 1050	0,22	0,30%												
24 1050 - 1100	1,12	1,52%												
25 1100 - 1150	1,30	1,76%												
26 1150 - 1200	2,35	3,19%												
27 1200 - 1250	1,29	1,75%												
28 1250 - 1300	2,10	2,85%												

128	Brabantse Wal	H2310	Stuifzandheiden met struikhei	1071	ja	2025	31 1400 - 1450	0,03	0,04%
						2030	1 geen overbelasting	4,88	6,63%
							2 naderende overbelasting	7,58	10,30%
							3 0 - 50	4,45	6,05%
							4 50 - 100	3,63	4,93%
							5 100 - 150	1,87	2,55%
							6 150 - 200	3,11	4,23%
							7 200 - 250	5,39	7,32%
							8 250 - 300	3,77	5,12%
							9 300 - 350	3,76	5,11%
							10 350 - 400	1,14	1,55%
							11 400 - 450	1,97	2,68%
							12 450 - 500	4,92	6,68%
							13 500 - 550	3,45	4,68%
							14 550 - 600	4,51	6,12%
							15 600 - 650	2,74	3,72%
							16 650 - 700	0,93	1,27%
							17 700 - 750	2,06	2,80%
							18 750 - 800	1,13	1,54%
							19 800 - 850	2,21	3,00%
							20 850 - 900	1,51	2,06%
							21 900 - 950	0,45	0,61%
							22 950 - 1000	1,45	1,97%
							23 1000 - 1050	1,64	2,23%
							24 1050 - 1100	1,64	2,22%
							25 1100 - 1150	2,90	3,93%
							26 1150 - 1200	0,49	0,67%
							28 1250 - 1300	0,03	0,04%
		H2330	Zandverstuivingen	714	ja	2018	13 500 - 550	2,01	26,72%
							14 550 - 600	1,14	15,17%
							15 600 - 650	0,02	0,24%
							17 700 - 750	0,64	8,49%
							19 800 - 850	0,02	0,22%
							20 850 - 900	0,42	5,60%
							21 900 - 950	0,02	0,29%
							22 950 - 1000	0,35	4,60%
							23 1000 - 1050	0,72	9,58%
							24 1050 - 1100	0,07	0,92%
							25 1100 - 1150	0,26	3,45%
							26 1150 - 1200	0,79	10,49%
							27 1200 - 1250	0,37	4,85%
							28 1250 - 1300	0,11	1,41%
							31 1400 - 1450	0,01	0,07%
							33 1500 - 1550	0,00	0,06%
							35 1600 - 1650	0,52	6,87%
							36 1650 - 1700	0,02	0,33%
							37 1700 - 1750	0,05	0,60%
							41 1900 - 1950	0,00	0,01%
						2020	11 400 - 450	0,11	1,47%
							12 450 - 500	2,89	38,46%
							13 500 - 550	0,17	2,21%
							15 600 - 650	0,64	8,49%
							17 700 - 750	0,02	0,22%
							18 750 - 800	0,01	0,11%
							19 800 - 850	0,43	5,78%
							20 850 - 900	0,09	1,23%
							21 900 - 950	0,97	12,95%
							22 950 - 1000	0,07	0,92%
							24 1050 - 1100	1,05	13,94%
							25 1100 - 1150	0,37	4,86%
							26 1150 - 1200	0,11	1,41%
							29 1300 - 1350	0,01	0,07%
							31 1400 - 1450	0,00	0,06%
							33 1500 - 1550	0,52	6,87%
							34 1550 - 1600	0,07	0,93%
							39 1800 - 1850	0,00	0,01%
						2025	9 300 - 350	0,81	10,82%
							10 350 - 400	2,34	31,08%
							11 400 - 450	0,02	0,24%
							13 500 - 550	0,64	8,49%
							15 600 - 650	0,02	0,22%
							16 650 - 700	0,44	5,89%
							17 700 - 750	0,09	1,23%
							18 750 - 800	0,40	5,33%
							19 800 - 850	0,64	8,55%
							21 900 - 950	1,05	13,94%
							22 950 - 1000	0,37	4,86%
							23 1000 - 1050	0,11	1,41%
							26 1150 - 1200	0,01	0,07%
							28 1250 - 1300	0,00	0,06%
							29 1300 - 1350	0,52	6,87%
							30 1350 - 1400	0,02	0,33%
							31 1400 - 1450	0,05	0,60%
							35 1600 - 1650	0,00	0,01%
						2030	8 250 - 300	2,01	26,72%
							9 300 - 350	1,16	15,41%
							11 400 - 450	0,64	8,49%
							13 500 - 550	0,02	0,22%
							14 550 - 600	0,42	5,60%
							15 600 - 650	0,02	0,29%
							16 650 - 700	0,35	4,60%
							17 700 - 750	0,72	9,58%
							18 750 - 800	0,07	0,92%
							19 800 - 850	0,26	3,45%
							20 850 - 900	1,15	15,35%
							21 900 - 950	0,11	1,41%
							24 1050 - 1100	0,01	0,07%
							26 1150 - 1200	0,00	0,06%
							27 1200 - 1250	0,52	6,87%
							28 1250 - 1300	0,05	0,61%
							29 1300 - 1350	0,02	0,32%
							33 1500 - 1550	0,00	0,01%
		H3130	Zwakgebufferde vennen	571	ja	2018	9 300 - 350	0,57	4,47%
							10 350 - 400	0,79	6,23%
							11 400 - 450	1,37	10,78%
							12 450 - 500	0,92	7,23%
							13 500 - 550	0,24	1,90%
							14 550 - 600	1,66	13,06%
							16 650 - 700	0,22	1,69%
							17 700 - 750	1,34	10,52%
							18 750 - 800	0,12	0,95%
							19 800 - 850	0,77	6,06%
							20 850 - 900	0,54	4,24%
							21 900 - 950	0,53	4,16%
							22 950 - 1000	0,56	4,40%
							23 1000 - 1050	0,41	3,23%
							24 1050 - 1100	0,14	1,11%
							25 1100 - 1150	0,74	5,81%
							26 1150 - 1200	0,04	0,28%
							27 1200 - 1250	0,93	7,29%
							28 1250 - 1300	0,18	1,45%
							32 1450 - 1500	0,03	0,21%
							35 1600 - 1650	0,18	1,39%
							38 1750 - 1800	0,41	3,26%
							42 1950 - 2000	0,04	0,29%
						2020	8 250 - 300	0,57	4,47%
							9 300 - 350	0,79	6,23%
							10 350 - 400	2,29	18,01%
							12 450 - 500	1,42	11,18%

128	Brabantse Wal	H3130	Zwakgebufferde vennen	571	ja	2020	13 500 - 550	0,48	3,79%
							14 550 - 600	0,17	1,34%
							15 600 - 650	0,26	2,04%
							16 650 - 700	1,12	8,84%
							17 700 - 750	0,12	0,95%
							18 750 - 800	1,31	10,30%
							19 800 - 850	0,14	1,10%
							20 850 - 900	0,69	5,46%
							21 900 - 950	0,66	5,23%
							23 1000 - 1050	0,88	6,92%
							24 1050 - 1100	0,04	0,28%
							25 1100 - 1150	0,55	4,30%
							26 1150 - 1200	0,40	3,14%
							27 1200 - 1250	0,17	1,30%
							30 1350 - 1400	0,03	0,21%
							34 1550 - 1600	0,18	1,39%
							36 1650 - 1700	0,41	3,26%
							39 1800 - 1850	0,04	0,29%
						2025	6 150 - 200	0,57	4,47%
							7 200 - 250	1,53	12,07%
							8 250 - 300	1,55	12,17%
							10 350 - 400	1,42	11,18%
							11 400 - 450	0,48	3,79%
							12 450 - 500	0,17	1,34%
							13 500 - 550	0,29	2,25%
							14 550 - 600	1,10	8,62%
							15 600 - 650	0,89	7,01%
							16 650 - 700	0,54	4,24%
							17 700 - 750	0,53	4,16%
							18 750 - 800	0,56	4,40%
							19 800 - 850	0,41	3,23%
							20 850 - 900	0,38	2,96%
							21 900 - 950	0,54	4,23%
							22 950 - 1000	0,55	4,30%
							23 1000 - 1050	0,40	3,14%
							24 1050 - 1100	0,17	1,30%
							27 1200 - 1250	0,03	0,21%
							30 1350 - 1400	0,18	1,39%
							32 1450 - 1500	0,41	3,26%
							36 1650 - 1700	0,04	0,29%
						2020	5 100 - 150	0,57	4,47%
							6 150 - 200	2,16	17,01%
							7 200 - 250	0,92	7,23%
							8 250 - 300	0,24	1,90%
							9 300 - 350	1,66	13,06%
							10 350 - 400	0,17	1,34%
							11 400 - 450	0,05	0,36%
							12 450 - 500	1,34	10,52%
							14 550 - 600	1,43	11,25%
							15 600 - 650	0,14	1,10%
							16 650 - 700	0,95	7,46%
							17 700 - 750	0,41	3,23%
							18 750 - 800	0,25	1,98%
							19 800 - 850	0,63	4,93%
							20 850 - 900	0,04	0,28%
							21 900 - 950	0,93	7,29%
							22 950 - 1000	0,18	1,45%
							25 1100 - 1150	0,03	0,21%
							29 1300 - 1350	0,18	1,39%
							31 1400 - 1450	0,41	3,26%
							34 1550 - 1600	0,04	0,29%
		H3160	Zure vennen	714	ja	2018	14 550 - 600	0,40	9,93%
							15 600 - 650	0,62	15,31%
							16 650 - 700	0,11	2,82%
							20 850 - 900	0,18	4,46%
							22 950 - 1000	0,30	7,38%
							24 1050 - 1100	0,22	5,41%
							26 1150 - 1200	0,19	4,61%
							27 1200 - 1250	0,05	1,14%
							30 1350 - 1400	0,11	2,70%
							32 1450 - 1500	0,58	14,22%
							34 1550 - 1600	0,30	7,40%
							35 1600 - 1650	0,21	5,21%
							36 1650 - 1700	0,01	0,37%
							37 1700 - 1750	0,03	0,69%
							38 1750 - 1800	0,38	9,48%
							39 1800 - 1850	0,16	3,86%
							40 1850 - 1900	0,11	2,66%
							41 1900 - 1950	0,09	2,35%
						2020	13 500 - 550	1,02	25,24%
							14 550 - 600	0,01	0,34%
							15 600 - 650	0,10	2,48%
							18 750 - 800	0,07	1,72%
							19 800 - 850	0,11	2,75%
							20 850 - 900	0,30	7,38%
							22 950 - 1000	0,18	4,41%
							23 1000 - 1050	0,04	1,00%
							24 1050 - 1100	0,19	4,61%
							25 1100 - 1150	0,05	1,14%
							28 1250 - 1300	0,11	2,70%
							29 1300 - 1350	0,31	7,56%
							30 1350 - 1400	0,27	6,66%
							32 1450 - 1500	0,30	7,40%
							33 1500 - 1550	0,21	5,21%
							34 1550 - 1600	0,02	0,42%
							35 1600 - 1650	0,06	1,44%
							36 1650 - 1700	0,51	12,53%
							37 1700 - 1750	0,11	2,66%
							39 1800 - 1850	0,09	2,35%
						2025	10 350 - 400	0,15	3,78%
							11 400 - 450	0,87	21,46%
							12 450 - 500	0,11	2,82%
							15 600 - 650	0,03	0,85%
							16 650 - 700	0,15	3,61%
							17 700 - 750	0,15	3,71%
							18 750 - 800	0,15	3,67%
							19 800 - 850	0,18	4,41%
							20 850 - 900	0,04	1,00%
							21 900 - 950	0,19	4,61%
							22 950 - 1000	0,05	1,14%
							25 1100 - 1150	0,11	2,70%
							27 1200 - 1250	0,58	14,22%
							29 1300 - 1350	0,30	7,40%
							30 1350 - 1400	0,21	5,21%
							31 1400 - 1450	0,04	1,06%
							32 1450 - 1500	0,38	9,48%
							33 1500 - 1550	0,26	6,35%
							34 1550 - 1600	0,01	0,17%
							35 1600 - 1650	0,09	2,35%
						2020	9 300 - 350	0,40	9,93%
							10 350 - 400	0,62	15,31%
							11 400 - 450	0,11	2,82%
							14 550 - 600	0,18	4,46%
							16 650 - 700	0,30	7,38%
							17 700 - 750	0,18	4,41%
							19 800 - 850	0,04	1,00%
							20 850 - 900	0,23	5,75%
							23 1000 - 1050	0,11	2,70%
							25 1100 - 1150	0,58	14,22%

128	Brabantse Wal	H3160	Zure vennen	714	ja	2030	27 1200 - 1250	0,30	7,40%
							28 1250 - 1300	0,23	5,58%
							29 1300 - 1350	0,03	0,74%
							30 1350 - 1400	0,54	13,29%
							31 1400 - 1450	0,11	2,66%
							32 1450 - 1500	0,09	2,35%
		H4010A	Vochtige heiden (hogere zandgronden)	1214	ja	2018	1 geen overbelasting	1,98	10,98%
							2 naderende overbelasting	0,23	1,30%
							3 0 - 50	0,42	2,34%
							4 50 - 100	0,57	3,16%
							5 100 - 150	0,38	2,11%
							6 150 - 200	3,22	17,85%
							7 200 - 250	1,73	9,62%
							8 250 - 300	0,03	0,19%
							9 300 - 350	1,41	7,83%
							10 350 - 400	1,39	7,73%
							11 400 - 450	0,65	3,58%
							12 450 - 500	0,46	2,57%
							13 500 - 550	0,59	3,25%
							14 550 - 600	0,60	3,33%
							15 600 - 650	0,70	3,87%
							16 650 - 700	1,15	6,38%
							17 700 - 750	0,65	3,62%
							18 750 - 800	0,95	5,28%
							19 800 - 850	0,31	1,72%
							20 850 - 900	0,05	0,29%
							22 950 - 1000	0,10	0,56%
							24 1050 - 1100	0,24	1,33%
							28 1250 - 1300	0,08	0,44%
							31 1400 - 1450	0,12	0,69%
						2020	1 geen overbelasting	2,21	12,27%
							2 naderende overbelasting	0,42	2,34%
							3 0 - 50	0,95	5,27%
							4 50 - 100	0,14	0,78%
							5 100 - 150	3,98	22,10%
							6 150 - 200	0,83	4,58%
							7 200 - 250	1,40	7,79%
							8 250 - 300	1,43	7,95%
							9 300 - 350	0,65	3,58%
							10 350 - 400	0,19	1,03%
							11 400 - 450	0,28	1,55%
							12 450 - 500	0,69	3,81%
							13 500 - 550	1,06	5,88%
							14 550 - 600	1,29	7,14%
							15 600 - 650	0,65	3,62%
							16 650 - 700	0,94	5,19%
							17 700 - 750	0,33	1,81%
							18 750 - 800	0,03	0,18%
							19 800 - 850	0,02	0,10%
							20 850 - 900	0,10	0,56%
							21 900 - 950	0,00	0,00%
							22 950 - 1000	0,24	1,33%
							25 1100 - 1150	0,08	0,44%
							28 1250 - 1300	0,12	0,69%
						2025	1 geen overbelasting	3,58	19,88%
							2 naderende overbelasting	3,22	17,85%
							3 0 - 50	1,73	9,62%
							4 50 - 100	0,29	1,60%
							5 100 - 150	1,29	7,16%
							6 150 - 200	1,26	6,98%
							7 200 - 250	0,70	3,88%
							8 250 - 300	0,41	2,28%
							9 300 - 350	0,69	3,81%
							10 350 - 400	0,83	4,58%
							11 400 - 450	1,52	8,45%
							12 450 - 500	0,65	3,62%
							13 500 - 550	0,94	5,19%
							14 550 - 600	0,33	1,81%
							15 600 - 650	0,03	0,18%
							16 650 - 700	0,02	0,10%
							17 700 - 750	0,10	0,56%
							19 800 - 850	0,24	1,33%
							22 950 - 1000	0,08	0,44%
							25 1100 - 1150	0,12	0,69%
						2030	1 geen overbelasting	6,80	37,73%
							2 naderende overbelasting	1,73	9,62%
							3 0 - 50	1,21	6,74%
							4 50 - 100	1,62	9,01%
							5 100 - 150	0,65	3,58%
							6 150 - 200	0,46	2,57%
							7 200 - 250	0,10	0,55%
							8 250 - 300	0,59	3,25%
							9 300 - 350	1,20	6,64%
							10 350 - 400	1,79	9,96%
							11 400 - 450	0,94	5,23%
							12 450 - 500	0,33	1,81%
							13 500 - 550	0,03	0,18%
							14 550 - 600	0,02	0,10%
							15 600 - 650	0,10	0,56%
							16 650 - 700	0,00	0,00%
							17 700 - 750	0,24	1,33%
							20 850 - 900	0,08	0,44%
							22 950 - 1000	0,12	0,69%
		H4030	Droge heiden	1071	ja	2018	7 200 - 250	0,46	3,57%
							8 250 - 300	0,30	2,31%
							9 300 - 350	0,54	4,16%
							10 350 - 400	0,05	0,39%
							11 400 - 450	0,61	4,70%
							12 450 - 500	0,00	0,01%
							13 500 - 550	0,68	5,27%
							14 550 - 600	1,49	11,57%
							15 600 - 650	0,76	5,85%
							16 650 - 700	0,15	1,15%
							17 700 - 750	0,77	6,00%
							18 750 - 800	1,11	8,58%
							19 800 - 850	0,21	1,62%
							20 850 - 900	0,47	3,65%
							21 900 - 950	0,13	1,03%
							22 950 - 1000	0,79	6,10%
							24 1050 - 1100	0,71	5,51%
							25 1100 - 1150	1,26	9,74%
							26 1150 - 1200	0,01	0,04%
							27 1200 - 1250	0,30	2,35%
							28 1250 - 1300	0,66	5,09%
							29 1300 - 1350	0,50	3,90%
							30 1350 - 1400	0,41	3,17%
							31 1400 - 1450	0,00	0,02%
							32 1450 - 1500	0,16	1,22%
							34 1550 - 1600	0,33	2,53%
							37 1700 - 1750	0,06	0,47%
						2020	5 100 - 150	0,09	0,69%
							6 150 - 200	0,40	3,13%
							7 200 - 250	0,66	5,08%
							8 250 - 300	0,15	1,13%
							9 300 - 350	0,31	2,39%
							10 350 - 400	0,35	2,71%
							11 400 - 450	0,68	5,27%
							12 450 - 500	0,76	5,87%
							13 500 - 550	1,49	11,56%

128	Brabantse Wal	H4030	Droge heiden	1071	ja	2020	15 600 - 650	0,74	5,73%
							16 650 - 700	0,81	6,32%
							17 700 - 750	0,61	4,72%
							18 750 - 800	0,54	4,22%
							19 800 - 850	0,13	1,03%
							20 850 - 900	0,79	6,10%
							22 950 - 1000	1,65	12,77%
							23 1000 - 1050	0,32	2,48%
							24 1050 - 1100	0,29	2,27%
							25 1100 - 1150	0,05	0,35%
							26 1150 - 1200	0,81	6,26%
							27 1200 - 1250	0,34	2,64%
							28 1250 - 1300	0,39	3,05%
							29 1300 - 1350	0,00	0,01%
							30 1350 - 1400	0,16	1,22%
							31 1400 - 1450	0,32	2,51%
							32 1450 - 1500	0,00	0,02%
							34 1550 - 1600	0,06	0,47%
						2025	3 0 - 50	0,46	3,57%
							4 50 - 100	0,30	2,31%
							5 100 - 150	0,54	4,16%
							6 150 - 200	0,05	0,39%
							7 200 - 250	0,61	4,70%
							8 250 - 300	0,00	0,01%
							9 300 - 350	0,68	5,27%
							10 350 - 400	1,58	12,26%
							11 400 - 450	0,67	5,17%
							12 450 - 500	0,74	5,73%
							13 500 - 550	0,81	6,32%
							14 550 - 600	0,61	4,72%
							15 600 - 650	0,54	4,22%
							16 650 - 700	0,13	1,00%
							17 700 - 750	0,79	6,12%
							18 750 - 800	0,62	4,78%
							19 800 - 850	0,59	4,54%
							20 850 - 900	0,77	5,93%
							21 900 - 950	0,02	0,16%
							22 950 - 1000	0,29	2,23%
							23 1000 - 1050	1,16	8,99%
							24 1050 - 1100	0,41	3,17%
							25 1100 - 1150	0,00	0,02%
							26 1150 - 1200	0,16	1,22%
							27 1200 - 1250	0,32	2,51%
							28 1250 - 1300	0,00	0,02%
							31 1400 - 1450	0,06	0,47%
						2030	2 naderende overbelasting	0,46	3,57%
							3 0 - 50	0,69	5,34%
							4 50 - 100	0,15	1,13%
							5 100 - 150	0,31	2,39%
							6 150 - 200	0,35	2,71%
							7 200 - 250	0,00	0,01%
							8 250 - 300	1,44	11,13%
							9 300 - 350	1,49	11,56%
							10 350 - 400	0,15	1,15%
							11 400 - 450	0,77	6,00%
							12 450 - 500	1,11	8,58%
							13 500 - 550	0,45	3,52%
							14 550 - 600	0,24	1,89%
							15 600 - 650	0,70	5,42%
							16 650 - 700	0,20	1,56%
							17 700 - 750	0,71	5,47%
							18 750 - 800	1,22	9,47%
							19 800 - 850	0,06	0,48%
							20 850 - 900	0,29	2,23%
							21 900 - 950	0,98	7,59%
							22 950 - 1000	0,59	4,58%
							23 1000 - 1050	0,00	0,01%
							24 1050 - 1100	0,16	1,22%
							25 1100 - 1150	0,32	2,51%
							26 1150 - 1200	0,00	0,02%
							28 1250 - 1300	0,06	0,47%
		H7150	Pioniervegetaties met snavelbiezen	1429	ja	2018	1 geen overbelasting	0,40	29,06%
							2 naderende overbelasting	0,18	12,85%
							3 0 - 50	0,07	4,93%
							4 50 - 100	0,00	0,32%
							10 350 - 400	0,13	9,45%
							11 400 - 450	0,30	21,89%
							13 500 - 550	0,04	2,89%
							15 600 - 650	0,18	12,78%
							17 700 - 750	0,08	5,62%
							20 850 - 900	0,00	0,21%
						2020	1 geen overbelasting	0,58	41,91%
							2 naderende overbelasting	0,07	4,93%
							3 0 - 50	0,00	0,32%
							8 250 - 300	0,13	9,45%
							9 300 - 350	0,30	21,89%
							11 400 - 450	0,04	2,89%
							13 500 - 550	0,18	12,78%
							15 600 - 650	0,08	5,62%
							18 750 - 800	0,00	0,21%
						2025	1 geen overbelasting	0,65	47,16%
							5 100 - 150	0,13	9,45%
							6 150 - 200	0,30	21,89%
							8 250 - 300	0,04	2,89%
							10 350 - 400	0,18	12,78%
							12 450 - 500	0,08	5,62%
							14 550 - 600	0,00	0,21%
						2030	1 geen overbelasting	0,65	47,16%
							4 50 - 100	0,13	9,45%
							5 100 - 150	0,30	21,89%
							7 200 - 250	0,04	2,89%
							8 250 - 300	0,18	12,78%
							10 350 - 400	0,08	5,62%
							13 500 - 550	0,00	0,21%
		H9120	Beuken-eikenbossen met hulst	1429	ja	2018	22 950 - 1000	1,84	24,09%
							23 1000 - 1050	0,19	2,55%
							24 1050 - 1100	0,23	2,97%
							25 1100 - 1150	1,49	19,56%
							26 1150 - 1200	2,36	30,88%
							27 1200 - 1250	1,52	19,82%
							28 1250 - 1300	0,01	0,12%
						2020	20 850 - 900	2,04	26,64%
							22 950 - 1000	0,23	2,97%
							23 1000 - 1050	1,49	19,56%
							24 1050 - 1100	3,16	41,29%
							25 1100 - 1150	0,73	9,55%
						2025	16 650 - 700	1,84	24,09%
							17 700 - 750	0,19	2,55%
							18 750 - 800	0,23	2,97%
							19 800 - 850	1,49	19,56%
							20 850 - 900	3,16	41,29%
							21 900 - 950	0,73	9,55%
						2030	14 550 - 600	2,04	26,64%
							15 600 - 650	0,23	2,97%
							16 650 - 700	1,49	19,56%
							17 700 - 750	0,93	12,20%
							18 750 - 800	2,93	38,29%
							19 800 - 850	0,03	0,35%
		L4030	Droge heiden	1071	ja	2018	1 geen overbelasting	0,13	0,07%

128	Brabantse Wal	L4030	Droge heiden	1071	ja	2018	3 0 - 50	0,37	0,18%
							4 50 - 100	1,55	0,77%
							5 100 - 150	2,43	1,22%
							6 150 - 200	3,01	1,51%
							7 200 - 250	4,90	2,45%
							8 250 - 300	3,73	1,87%
							9 300 - 350	4,22	2,11%
							10 350 - 400	3,49	1,75%
							11 400 - 450	5,40	2,71%
							12 450 - 500	6,61	3,31%
							13 500 - 550	6,14	3,07%
							14 550 - 600	7,51	3,76%
							15 600 - 650	6,25	3,13%
							16 650 - 700	1,95	0,98%
							17 700 - 750	5,67	2,84%
							18 750 - 800	11,47	5,75%
							19 800 - 850	6,87	3,44%
							20 850 - 900	10,63	5,32%
							21 900 - 950	11,76	5,89%
							22 950 - 1000	8,27	4,14%
							23 1000 - 1050	9,78	4,90%
							24 1050 - 1100	9,70	4,86%
							25 1100 - 1150	5,71	2,86%
							26 1150 - 1200	4,38	2,19%
							27 1200 - 1250	4,60	2,31%
							28 1250 - 1300	6,03	3,02%
							29 1300 - 1350	5,52	2,77%
							30 1350 - 1400	6,20	3,11%
							31 1400 - 1450	6,05	3,03%
							32 1450 - 1500	4,05	2,03%
							33 1500 - 1550	5,65	2,83%
							34 1550 - 1600	5,84	2,92%
							35 1600 - 1650	2,60	1,30%
							36 1650 - 1700	3,13	1,57%
							37 1700 - 1750	2,59	1,30%
							38 1750 - 1800	3,55	1,78%
							39 1800 - 1850	1,39	0,70%
							40 1850 - 1900	0,37	0,18%
							41 1900 - 1950	0,10	0,05%
							42 1950 - 2000	0,08	0,04%
						2020	1 geen overbelasting	0,13	0,07%
							2 naderende overbelasting	0,54	0,27%
							3 0 - 50	2,08	1,04%
							4 50 - 100	3,13	1,57%
							5 100 - 150	4,65	2,33%
							6 150 - 200	3,42	1,71%
							7 200 - 250	4,19	2,10%
							8 250 - 300	4,23	2,12%
							9 300 - 350	4,42	2,21%
							10 350 - 400	4,35	2,18%
							11 400 - 450	8,54	4,28%
							12 450 - 500	6,93	3,47%
							13 500 - 550	8,19	4,10%
							14 550 - 600	1,71	0,86%
							15 600 - 650	4,95	2,48%
							16 650 - 700	12,25	6,14%
							17 700 - 750	6,99	3,47%
							18 750 - 800	10,41	5,21%
							19 800 - 850	7,13	3,57%
							20 850 - 900	12,76	6,38%
							21 900 - 950	8,98	4,50%
							22 950 - 1000	10,01	5,01%
							23 1000 - 1050	7,95	3,98%
							24 1050 - 1100	4,37	2,19%
							25 1100 - 1150	4,33	2,17%
							26 1150 - 1200	6,26	3,13%
							27 1200 - 1250	6,37	3,19%
							28 1250 - 1300	5,85	2,93%
							29 1300 - 1350	6,73	3,37%
							30 1350 - 1400	6,01	3,01%
							31 1400 - 1450	5,24	2,62%
							32 1450 - 1500	4,88	2,44%
							33 1500 - 1550	2,48	1,24%
							34 1550 - 1600	2,54	1,27%
							35 1600 - 1650	3,89	1,95%
							36 1650 - 1700	2,25	1,12%
							37 1700 - 1750	0,47	0,24%
							38 1750 - 1800	0,14	0,07%
						2025	1 geen overbelasting	2,05	1,02%
							2 naderende overbelasting	4,13	2,07%
							3 0 - 50	5,27	2,64%
							4 50 - 100	3,59	1,80%
							5 100 - 150	4,45	2,23%
							6 150 - 200	4,34	2,17%
							7 200 - 250	5,30	2,65%
							8 250 - 300	8,05	4,03%
							9 300 - 350	5,24	2,62%
							10 350 - 400	10,45	5,23%
							11 400 - 450	3,36	1,68%
							12 450 - 500	3,17	1,59%
							13 500 - 550	10,33	5,17%
							14 550 - 600	8,08	4,05%
							15 600 - 650	11,31	5,66%
							16 650 - 700	7,80	3,90%
							17 700 - 750	13,27	6,65%
							18 750 - 800	8,18	4,10%
							19 800 - 850	10,25	5,13%
							20 850 - 900	9,29	4,65%
							21 900 - 950	4,19	2,10%
							22 950 - 1000	5,84	2,93%
							23 1000 - 1050	6,18	3,09%
							24 1050 - 1100	6,83	3,42%
							25 1100 - 1150	8,51	4,26%
							26 1150 - 1200	5,26	2,63%
							27 1200 - 1250	6,23	3,12%
							28 1250 - 1300	6,11	3,06%
							29 1300 - 1350	2,75	1,38%
							30 1350 - 1400	3,25	1,63%
							31 1400 - 1450	4,45	2,23%
							32 1450 - 1500	0,99	0,50%
							33 1500 - 1550	0,93	0,46%
							34 1550 - 1600	0,10	0,05%
							35 1600 - 1650	0,01	0,01%
							38 1750 - 1800	0,03	0,02%
							39 1800 - 1850	0,03	0,02%
						2030	1 geen overbelasting	6,18	3,09%
							2 naderende overbelasting	6,72	3,37%
							3 0 - 50	5,24	2,62%
							4 50 - 100	4,42	2,21%
							5 100 - 150	3,77	1,89%
							6 150 - 200	4,59	2,30%
							7 200 - 250	8,69	4,35%
							8 250 - 300	7,52	3,76%
							9 300 - 350	6,37	3,19%
							10 350 - 400	4,11	2,06%
							11 400 - 450	8,79	4,40%
							12 450 - 500	8,78	4,39%
							13 500 - 550	9,70	4,86%
							14 550 - 600	10,35	5,18%

128	Brabantse Wal	L4030	Droge heiden	1071	ja	2030	15 600 - 650	11,08	5,55%
							16 650 - 700	8,93	4,47%
							17 700 - 750	11,54	5,78%
							18 750 - 800	10,34	5,18%
							19 800 - 850	4,91	2,46%
							20 850 - 900	4,55	2,28%
							21 900 - 950	7,79	3,90%
							22 950 - 1000	7,21	3,61%
							23 1000 - 1050	9,53	4,77%
							24 1050 - 1100	4,67	2,34%
							25 1100 - 1150	7,34	3,68%
							26 1150 - 1200	4,77	2,39%
							27 1200 - 1250	3,39	1,70%
							28 1250 - 1300	3,85	1,93%
							29 1300 - 1350	2,87	1,44%
							30 1350 - 1400	1,04	0,52%
							31 1400 - 1450	0,46	0,23%
							32 1450 - 1500	0,11	0,06%
							33 1500 - 1550	0,00	0,00%
							37 1700 - 1750	0,06	0,03%
				nee	2018		21 900 - 950	0,00	0,00%
							22 950 - 1000	0,01	0,00%
							23 1000 - 1050	0,00	0,00%
					2020		20 850 - 900	0,01	0,00%
							22 950 - 1000	0,00	0,00%
					2025		17 700 - 750	0,01	0,00%
							19 800 - 850	0,00	0,00%
					2030		15 600 - 650	0,01	0,00%
							17 700 - 750	0,00	0,00%
		Lg04	Zuur ven	1214	ja	2018	1 geen overbelasting	7,45	21,76%
							2 naderende overbelasting	2,98	8,69%
							3 0 - 50	0,41	1,19%
							4 50 - 100	2,01	5,86%
							5 100 - 150	0,42	1,24%
							6 150 - 200	0,05	0,13%
							7 200 - 250	0,39	1,15%
							8 250 - 300	1,87	5,46%
							9 300 - 350	2,28	6,65%
							10 350 - 400	1,25	3,66%
							11 400 - 450	0,47	1,37%
							12 450 - 500	2,95	8,62%
							13 500 - 550	0,86	2,51%
							14 550 - 600	1,24	3,69%
							15 600 - 650	0,41	1,18%
							16 650 - 700	0,28	0,82%
							17 700 - 750	1,29	3,78%
							18 750 - 800	0,22	0,63%
							19 800 - 850	0,63	1,83%
							20 850 - 900	1,64	4,78%
							21 900 - 950	0,56	1,64%
							22 950 - 1000	0,49	1,42%
							23 1000 - 1050	0,21	0,62%
							24 1050 - 1100	0,40	1,15%
							25 1100 - 1150	0,10	0,28%
							26 1150 - 1200	0,53	1,54%
							27 1200 - 1250	0,16	0,46%
							28 1250 - 1300	0,52	1,51%
							29 1300 - 1350	0,88	2,56%
							30 1350 - 1400	0,24	0,71%
							31 1400 - 1450	0,04	0,10%
							33 1500 - 1550	0,14	0,42%
							34 1550 - 1600	0,42	1,21%
							35 1600 - 1650	0,37	1,09%
							36 1650 - 1700	0,02	0,05%
					2020		1 geen overbelasting	10,43	30,45%
							2 naderende overbelasting	2,35	6,86%
							3 0 - 50	0,49	1,42%
							5 100 - 150	0,44	1,28%
							6 150 - 200	1,46	4,27%
							7 200 - 250	1,75	5,12%
							8 250 - 300	1,56	4,54%
							9 300 - 350	0,68	1,98%
							10 350 - 400	3,35	9,76%
							11 400 - 450	0,76	2,21%
							12 450 - 500	1,32	3,84%
							13 500 - 550	0,54	1,58%
							14 550 - 600	0,30	0,87%
							15 600 - 650	0,71	2,08%
							16 650 - 700	1,24	3,63%
							17 700 - 750	0,18	0,53%
							18 750 - 800	1,64	4,78%
							19 800 - 850	0,58	1,69%
							20 850 - 900	0,47	1,38%
							21 900 - 950	0,21	0,62%
							22 950 - 1000	0,40	1,15%
							23 1000 - 1050	0,10	0,28%
							24 1050 - 1100	0,53	1,54%
							25 1100 - 1150	0,46	1,33%
							26 1150 - 1200	0,70	1,46%
							27 1200 - 1250	0,72	2,10%
							28 1250 - 1300	0,12	0,36%
							29 1300 - 1350	0,03	0,09%
							30 1350 - 1400	0,02	0,06%
							31 1400 - 1450	0,88	2,58%
							32 1450 - 1500	0,05	0,14%
					2025		1 geen overbelasting	13,27	38,74%
							2 naderende overbelasting	0,05	0,13%
							4 50 - 100	0,53	1,56%
							5 100 - 150	3,08	8,98%
							6 150 - 200	2,19	6,38%
							7 200 - 250	0,90	2,62%
							8 250 - 300	1,69	4,94%
							9 300 - 350	2,15	6,27%
							10 350 - 400	0,88	2,57%
							11 400 - 450	0,41	1,18%
							12 450 - 500	0,54	1,58%
							13 500 - 550	1,03	3,02%
							14 550 - 600	0,84	2,46%
							15 600 - 650	1,35	3,93%
							16 650 - 700	0,75	2,20%
							17 700 - 750	0,59	1,71%
							18 750 - 800	0,21	0,62%
							19 800 - 850	0,09	0,26%
							20 850 - 900	0,84	2,45%
							21 900 - 950	0,25	0,73%
							22 950 - 1000	0,30	0,87%
							23 1000 - 1050	0,72	2,11%
							24 1050 - 1100	0,61	1,78%
							25 1100 - 1150	0,04	0,11%
							26 1150 - 1200	0,11	0,31%
							27 1200 - 1250	0,06	0,17%
							28 1250 - 1300	0,74	2,17%
							29 1300 - 1350	0,02	0,05%
							30 1350 - 1400	0,02	0,07%
					2030		1 geen overbelasting	13,32	38,87%
							2 naderende overbelasting	0,14	0,41%
							3 0 - 50	2,21	6,44%
							4 50 - 100	2,12	6,20%
							5 100 - 150	1,37	4,01%

128	Brabantse Wal	Lg04	Zuur ven	1214	ja	2030			
							6 150 - 200	2,27	6,62%
							7 200 - 250	1,56	4,56%
							8 250 - 300	1,15	3,36%
							9 300 - 350	0,61	1,78%
							10 350 - 400	0,65	1,89%
							11 400 - 450	1,31	3,84%
							12 450 - 500	0,80	2,32%
							13 500 - 550	1,38	4,02%
							14 550 - 600	0,48	1,40%
							15 600 - 650	0,67	1,95%
							16 650 - 700	0,42	1,23%
							17 700 - 750	0,09	0,26%
							18 750 - 800	0,92	2,69%
							19 800 - 850	0,17	0,49%
							20 850 - 900	0,30	0,87%
							21 900 - 950	0,72	2,11%
							22 950 - 1000	0,61	1,78%
							23 1000 - 1050	0,04	0,11%
							24 1050 - 1100	0,11	0,31%
							25 1100 - 1150	0,06	0,17%
							26 1150 - 1200	0,74	2,17%
							27 1200 - 1250	0,02	0,05%
							28 1250 - 1300	0,02	0,07%
		Lg09	Droog struisgrasland	1000	ja	2018	6 150 - 200	0,00	0,00%
							7 200 - 250	5,98	10,48%
							8 250 - 300	7,59	13,30%
							9 300 - 350	1,50	2,63%
							10 350 - 400	2,30	4,03%
							11 400 - 450	3,12	5,47%
							12 450 - 500	0,55	0,96%
							13 500 - 550	0,69	1,20%
							14 550 - 600	2,02	3,54%
							15 600 - 650	3,84	6,73%
							16 650 - 700	1,76	3,08%
							17 700 - 750	1,59	2,79%
							18 750 - 800	1,60	2,80%
							19 800 - 850	2,08	3,64%
							20 850 - 900	1,08	1,89%
							21 900 - 950	2,10	3,69%
							22 950 - 1000	2,41	4,23%
							23 1000 - 1050	1,51	2,65%
							24 1050 - 1100	2,11	3,69%
							25 1100 - 1150	1,67	2,92%
							26 1150 - 1200	1,41	2,47%
							27 1200 - 1250	0,99	1,74%
							28 1250 - 1300	1,30	2,28%
							29 1300 - 1350	2,80	4,91%
							30 1350 - 1400	1,14	2,00%
							31 1400 - 1450	0,40	0,71%
							32 1450 - 1500	1,00	1,76%
							33 1500 - 1550	0,52	0,92%
							34 1550 - 1600	0,49	0,85%
							35 1600 - 1650	0,06	0,10%
							36 1650 - 1700	0,16	0,28%
							37 1700 - 1750	0,02	0,04%
							38 1750 - 1800	0,73	1,28%
							39 1800 - 1850	0,27	0,48%
							40 1850 - 1900	0,18	0,31%
							42 1950 - 2000	0,03	0,05%
							44 2050 - 2100	0,03	0,05%
							48 2250 - 2300	0,03	0,05%
						2020	5 100 - 150	0,67	1,18%
							6 150 - 200	8,32	14,58%
							7 200 - 250	5,89	10,32%
							8 250 - 300	1,33	2,34%
							9 300 - 350	2,72	4,77%
							10 350 - 400	1,58	2,77%
							11 400 - 450	1,17	2,04%
							12 450 - 500	1,93	3,39%
							13 500 - 550	1,53	2,69%
							14 550 - 600	3,48	6,10%
							15 600 - 650	1,85	3,24%
							16 650 - 700	1,77	3,10%
							17 700 - 750	2,24	4,10%
							18 750 - 800	1,09	1,90%
							19 800 - 850	2,04	3,57%
							20 850 - 900	1,66	2,91%
							21 900 - 950	2,15	3,77%
							22 950 - 1000	1,35	2,36%
							23 1000 - 1050	2,41	4,23%
							24 1050 - 1100	1,20	2,11%
							25 1100 - 1150	1,50	2,63%
							26 1150 - 1200	1,77	3,10%
							27 1200 - 1250	2,08	3,65%
							28 1250 - 1300	1,36	2,38%
							29 1300 - 1350	0,38	0,67%
							30 1350 - 1400	0,97	1,71%
							31 1400 - 1450	0,55	0,96%
							32 1450 - 1500	0,47	0,83%
							33 1500 - 1550	0,18	0,32%
							34 1550 - 1600	0,27	0,47%
							35 1600 - 1650	0,40	0,71%
							36 1650 - 1700	0,33	0,59%
							37 1700 - 1750	0,20	0,36%
							38 1750 - 1800	0,03	0,05%
							40 1850 - 1900	0,03	0,05%
							43 2000 - 2050	0,03	0,05%
						2025	3 0 - 50	4,04	7,09%
							4 50 - 100	6,37	11,16%
							5 100 - 150	4,65	8,15%
							6 150 - 200	1,57	2,75%
							7 200 - 250	3,15	5,52%
							8 250 - 300	1,53	2,69%
							9 300 - 350	0,76	1,33%
							10 350 - 400	1,63	2,86%
							11 400 - 450	4,47	7,85%
							12 450 - 500	1,90	3,33%
							13 500 - 550	0,95	1,67%
							14 550 - 600	1,77	3,11%
							15 600 - 650	1,87	3,29%
							16 650 - 700	2,11	3,70%
							17 700 - 750	2,45	4,29%
							18 750 - 800	2,03	3,56%
							19 800 - 850	1,22	2,14%
							20 850 - 900	2,16	3,80%
							21 900 - 950	2,23	3,91%
							22 950 - 1000	0,89	1,55%
							23 1000 - 1050	1,52	2,67%
							24 1050 - 1100	2,38	4,18%
							25 1100 - 1150	1,81	3,17%
							26 1150 - 1200	0,21	0,37%
							27 1200 - 1250	1,06	1,85%
							28 1250 - 1300	0,43	0,73%
							29 1300 - 1350	0,45	0,79%
							30 1350 - 1400	0,18	0,32%
							31 1400 - 1450	0,32	0,57%
							32 1450 - 1500	0,27	0,47%
							33 1500 - 1550	0,54	0,95%
							35 1600 - 1650	0,03	0,05%

128	Brabantse Wal	Lg09	Droog struisgrasland	1000	ja	2025	40 1850 - 1900	0,03	0,05%
							45 2100 - 2150	0,03	0,05%
						2030	2 naderende overbelasting	5,98	10,48%
							3 0 - 50	7,59	13,30%
							4 50 - 100	1,97	3,46%
							5 100 - 150	2,27	3,98%
							6 150 - 200	2,71	4,75%
							7 200 - 250	1,19	2,08%
							8 250 - 300	1,90	3,32%
							9 300 - 350	2,24	3,93%
							10 350 - 400	3,48	6,11%
							11 400 - 450	1,51	2,65%
							12 450 - 500	1,72	3,02%
							13 500 - 550	1,59	2,79%
							14 550 - 600	2,33	4,08%
							15 600 - 650	1,45	2,55%
							16 650 - 700	2,68	4,70%
							17 700 - 750	1,49	2,62%
							18 750 - 800	2,07	3,62%
							19 800 - 850	1,72	3,02%
							20 850 - 900	1,66	2,90%
							21 900 - 950	1,64	2,88%
							22 950 - 1000	2,48	4,34%
							23 1000 - 1050	1,83	3,22%
							24 1050 - 1100	0,08	0,14%
							25 1100 - 1150	1,16	2,03%
							26 1150 - 1200	0,44	0,77%
							27 1200 - 1250	0,46	0,80%
							28 1250 - 1300	0,29	0,51%
							29 1300 - 1350	0,40	0,70%
							30 1350 - 1400	0,37	0,65%
							31 1400 - 1450	0,25	0,43%
							32 1450 - 1500	0,03	0,05%
							38 1750 - 1800	0,03	0,05%
							44 2050 - 2100	0,03	0,05%
		Lg13	Bos van arme zandgronden	1071	ja	2018	5 100 - 150	0,01	0,00%
							7 200 - 250	0,17	0,01%
							8 250 - 300	0,08	0,00%
							9 300 - 350	0,10	0,00%
							10 350 - 400	0,85	0,03%
							11 400 - 450	0,80	0,03%
							12 450 - 500	0,91	0,03%
							13 500 - 550	2,94	0,09%
							14 550 - 600	6,09	0,20%
							15 600 - 650	4,67	0,15%
							16 650 - 700	7,84	0,25%
							17 700 - 750	9,81	0,32%
							18 750 - 800	20,57	0,66%
							19 800 - 850	17,92	0,58%
							20 850 - 900	23,59	0,76%
							21 900 - 950	38,43	1,24%
							22 950 - 1000	35,64	1,15%
							23 1000 - 1050	46,54	1,50%
							24 1050 - 1100	64,48	2,08%
							25 1100 - 1150	66,76	2,15%
							26 1150 - 1200	52,75	1,70%
							27 1200 - 1250	79,90	2,58%
							28 1250 - 1300	115,52	3,73%
							29 1300 - 1350	136,09	4,39%
							30 1350 - 1400	194,56	6,28%
							31 1400 - 1450	265,68	8,57%
							32 1450 - 1500	300,38	9,69%
							33 1500 - 1550	321,15	10,36%
							34 1550 - 1600	272,03	8,78%
							35 1600 - 1650	234,84	7,58%
							36 1650 - 1700	181,15	5,85%
							37 1700 - 1750	138,18	4,46%
							38 1750 - 1800	178,74	5,77%
							39 1800 - 1850	113,83	3,67%
							40 1850 - 1900	57,58	1,86%
							41 1900 - 1950	39,14	1,26%
							42 1950 - 2000	20,45	0,66%
							43 2000 - 2050	16,43	0,53%
							44 2050 - 2100	8,10	0,26%
							45 2100 - 2150	5,63	0,18%
							46 2150 - 2200	5,03	0,16%
							48 2250 - 2300	3,21	0,10%
							50 2350 - 2400	1,33	0,04%
							51 2400 - 2450	1,86	0,06%
							52 2450 - 2500	1,00	0,03%
							53 2500 - 2550	2,40	0,08%
							54 2550 - 2600	1,25	0,04%
							57 2700 - 2750	0,11	0,00%
							69 3300 - 3350	0,15	0,00%
							58 2750 - 2800	0,81	0,03%
							63 3000 - 3050	0,37	0,01%
							133 6500 - 6550	0,44	0,01%
						2020	3 0 - 50	0,01	0,00%
							5 100 - 150	0,02	0,00%
							6 150 - 200	0,16	0,01%
							7 200 - 250	0,14	0,00%
							8 250 - 300	0,49	0,02%
							9 300 - 350	0,82	0,03%
							10 350 - 400	0,48	0,02%
							11 400 - 450	3,37	0,11%
							12 450 - 500	3,05	0,10%
							13 500 - 550	6,11	0,20%
							14 550 - 600	8,02	0,26%
							15 600 - 650	8,85	0,29%
							16 650 - 700	17,83	0,58%
							17 700 - 750	19,69	0,64%
							18 750 - 800	26,86	0,87%
							19 800 - 850	34,42	1,11%
							20 850 - 900	41,09	1,33%
							21 900 - 950	47,91	1,55%
							22 950 - 1000	62,56	2,02%
							23 1000 - 1050	76,31	2,46%
							24 1050 - 1100	57,66	1,86%
							25 1100 - 1150	79,35	2,56%
							26 1150 - 1200	130,07	4,20%
							27 1200 - 1250	143,90	4,64%
							28 1250 - 1300	222,66	7,19%
							29 1300 - 1350	257,93	8,32%
							30 1350 - 1400	345,78	11,16%
							31 1400 - 1450	327,06	10,56%
							32 1450 - 1500	303,86	9,81%
							33 1500 - 1550	207,11	6,68%
							34 1550 - 1600	174,97	5,65%
							35 1600 - 1650	177,92	5,74%
							36 1650 - 1700	132,64	4,28%
							37 1700 - 1750	69,66	2,25%
							38 1750 - 1800	42,00	1,36%
							39 1800 - 1850	26,34	0,83%
							40 1850 - 1900	10,24	0,33%
							41 1900 - 1950	9,95	0,32%
							42 1950 - 2000	3,72	0,12%
							43 2000 - 2050	0,87	0,03%
							44 2050 - 2100	3,28	0,11%
							45 2100 - 2150	1,43	0,05%

128	Brabantse Wal	Lg13	Bos van arme zandgronden	1071	ja	2020			
						46	2150 - 2200	2,23	0,07%
						47	2200 - 2250	2,34	0,08%
						48	2250 - 2300	2,35	0,08%
						49	2300 - 2350	0,48	0,02%
						50	2350 - 2400	0,67	0,02%
						51	2400 - 2450	0,11	0,00%
						52	2450 - 2500	0,38	0,01%
						53	2500 - 2550	0,84	0,03%
						54	2550 - 2600	0,61	0,02%
						55	2600 - 2650	0,01	0,00%
						57	2700 - 2750	0,81	0,03%
						68	3250 - 3300	0,15	0,00%
						110	5350 - 5400	0,31	0,01%
						136	6650 - 6700	0,44	0,01%
							2025		
						2	naderende overbelasting	0,01	0,00%
						3	0 - 50	0,02	0,00%
						4	50 - 100	0,17	0,01%
						5	100 - 150	0,13	0,00%
						6	150 - 200	0,71	0,02%
						7	200 - 250	0,81	0,03%
						8	250 - 300	1,06	0,03%
						9	300 - 350	3,33	0,11%
						10	350 - 400	6,57	0,21%
						11	400 - 450	6,50	0,21%
						12	450 - 500	8,21	0,27%
						13	500 - 550	12,59	0,41%
						14	550 - 600	22,48	0,73%
						15	600 - 650	23,19	0,75%
						16	650 - 700	30,28	0,98%
						17	700 - 750	42,62	1,38%
						18	750 - 800	45,39	1,46%
						19	800 - 850	66,13	2,13%
						20	850 - 900	76,54	2,47%
						21	900 - 950	66,86	2,16%
						22	950 - 1000	91,63	2,96%
						23	1000 - 1050	147,52	4,76%
						24	1050 - 1100	166,79	5,38%
						25	1100 - 1150	236,84	7,64%
						26	1150 - 1200	345,98	11,17%
						27	1200 - 1250	383,59	12,38%
						28	1250 - 1300	343,50	11,09%
						29	1300 - 1350	240,48	7,76%
						30	1350 - 1400	190,38	6,14%
						31	1400 - 1450	193,20	6,24%
						32	1450 - 1500	139,33	4,50%
						33	1500 - 1550	84,65	2,73%
						34	1550 - 1600	44,64	1,44%
						35	1600 - 1650	20,32	0,66%
						36	1650 - 1700	18,93	0,61%
						37	1700 - 1750	8,85	0,29%
						38	1750 - 1800	5,93	0,19%
						39	1800 - 1850	4,70	0,15%
						40	1850 - 1900	0,46	0,01%
						41	1900 - 1950	3,69	0,12%
						42	1950 - 2000	3,78	0,12%
						43	2000 - 2050	1,57	0,05%
						44	2050 - 2100	0,24	0,01%
						45	2100 - 2150	1,45	0,05%
						46	2150 - 2200	1,86	0,06%
						47	2200 - 2250	0,60	0,02%
						48	2250 - 2300	0,62	0,02%
						49	2300 - 2350	0,66	0,02%
						50	2350 - 2400	1,07	0,03%
						51	2400 - 2450	0,02	0,00%
						55	2600 - 2650	0,48	0,02%
						60	2850 - 2900	0,37	0,01%
						62	2950 - 3000	0,15	0,00%
						122	5950 - 6000	0,44	0,01%
							2030		
						1	geen overbelasting	0,01	0,00%
						2	naderende overbelasting	0,17	0,01%
						3	0 - 50	0,07	0,00%
						4	50 - 100	0,57	0,02%
						5	100 - 150	0,62	0,02%
						6	150 - 200	0,65	0,02%
						7	200 - 250	3,01	0,10%
						8	250 - 300	4,17	0,13%
						9	300 - 350	7,63	0,25%
						10	350 - 400	6,62	0,21%
						11	400 - 450	10,30	0,33%
						12	450 - 500	21,49	0,69%
						13	500 - 550	21,05	0,68%
						14	550 - 600	27,51	0,89%
						15	600 - 650	42,38	1,37%
						16	650 - 700	42,23	1,36%
						17	700 - 750	65,31	2,11%
						18	750 - 800	82,41	2,66%
						19	800 - 850	70,06	2,26%
						20	850 - 900	91,82	2,96%
						21	900 - 950	157,29	5,08%
						22	950 - 1000	179,44	5,79%
						23	1000 - 1050	249,58	8,05%
						24	1050 - 1100	384,15	12,40%
						25	1100 - 1150	393,94	12,71%
						26	1150 - 1200	333,41	10,76%
						27	1200 - 1250	238,09	7,68%
						28	1250 - 1300	211,17	6,82%
						29	1300 - 1350	178,23	5,75%
						30	1350 - 1400	105,47	3,40%
						31	1400 - 1450	66,09	2,13%
						32	1450 - 1500	34,02	1,10%
						33	1500 - 1550	23,00	0,74%
						34	1550 - 1600	14,97	0,48%
						35	1600 - 1650	4,05	0,13%
						36	1650 - 1700	5,26	0,17%
						37	1700 - 1750	4,33	0,14%
						38	1750 - 1800	0,26	0,01%
						39	1800 - 1850	4,06	0,13%
						40	1850 - 1900	2,91	0,09%
						41	1900 - 1950	2,51	0,08%
						42	1950 - 2000	1,06	0,03%
						43	2000 - 2050	1,58	0,05%
						44	2050 - 2100	1,52	0,05%
						46	2150 - 2200	0,30	0,01%
						47	2200 - 2250	0,76	0,02%
						48	2250 - 2300	0,56	0,02%
						49	2300 - 2350	0,76	0,02%
						54	2550 - 2600	0,48	0,02%
						59	2800 - 2850	0,52	0,02%
						117	5700 - 5750	0,44	0,01%
					nee		2018		
						16	650 - 700	0,00	0,00%
						18	750 - 800	0,00	0,00%
						19	800 - 850	0,04	0,00%
						20	850 - 900	0,04	0,00%
						23	1000 - 1050	0,05	0,00%
						24	1050 - 1100	0,00	0,00%
						26	1150 - 1200	0,01	0,00%
						27	1200 - 1250	0,00	0,00%
						29	1300 - 1350	0,01	0,00%
						30	1350 - 1400	0,00	0,00%

128	Brabantse Wal	Lg14	Eiken- en beukenbos van lemige zandgronden	1429	ja	2025	27 1200 - 1250	4,73	1,21%
							28 1250 - 1300	1,65	0,42%
							29 1300 - 1350	1,00	0,26%
							31 1400 - 1450	0,76	0,19%
							33 1500 - 1550	2,00	0,51%
							34 1550 - 1600	0,00	0,00%
							35 1600 - 1650	0,26	0,07%
							36 1650 - 1700	0,08	0,02%
							38 1750 - 1800	0,53	0,14%
							43 2000 - 2050	1,03	0,26%
							55 2600 - 2650	0,80	0,20%
						2030	1 geen overbelasting	0,20	0,05%
							2 naderende overbelasting	1,12	0,29%
							3 0 - 50	0,94	0,24%
							4 50 - 100	1,05	0,27%
							5 100 - 150	1,83	0,47%
							6 150 - 200	5,13	1,31%
							7 200 - 250	5,27	1,35%
							8 250 - 300	9,85	2,52%
							9 300 - 350	9,17	2,34%
							10 350 - 400	17,23	4,40%
							11 400 - 450	6,75	1,73%
							12 450 - 500	10,87	2,78%
							13 500 - 550	14,66	3,75%
							14 550 - 600	19,47	4,98%
							15 600 - 650	21,62	5,52%
							16 650 - 700	30,60	7,82%
							17 700 - 750	42,94	10,97%
							18 750 - 800	46,23	11,81%
							19 800 - 850	43,47	11,11%
							20 850 - 900	43,06	11,00%
							21 900 - 950	27,19	6,95%
							22 950 - 1000	14,48	3,70%
							23 1000 - 1050	4,61	1,18%
							24 1050 - 1100	2,05	0,52%
							25 1100 - 1150	4,45	1,14%
							26 1150 - 1200	0,65	0,17%
							27 1200 - 1250	1,00	0,26%
							29 1300 - 1350	0,76	0,19%
							31 1400 - 1450	2,00	0,51%
							33 1500 - 1550	0,26	0,07%
							34 1550 - 1600	0,06	0,02%
							35 1600 - 1650	0,02	0,00%
							36 1650 - 1700	0,53	0,14%
							41 1900 - 1950	0,99	0,25%
							42 1950 - 2000	0,04	0,01%
							52 2450 - 2500	0,80	0,20%
129	Ulvenhoutse Bos	H9120	Beuken-eikenbossen met hulst	1429	ja	2018	9 300 - 350	0,16	0,55%
							12 450 - 500	0,26	0,90%
							13 500 - 550	1,63	5,61%
							14 550 - 600	0,49	1,67%
							15 600 - 650	0,61	2,09%
							16 650 - 700	0,30	1,04%
							17 700 - 750	0,83	2,87%
							18 750 - 800	0,09	0,31%
							19 800 - 850	0,60	2,08%
							20 850 - 900	1,71	5,88%
							21 900 - 950	2,60	8,99%
							22 950 - 1000	8,95	30,80%
							23 1000 - 1050	7,93	27,30%
							24 1050 - 1100	1,69	5,82%
							25 1100 - 1150	1,20	4,13%
						2020	7 200 - 250	0,16	0,55%
							10 350 - 400	0,26	0,90%
							11 400 - 450	0,99	3,41%
							12 450 - 500	0,64	2,20%
							13 500 - 550	1,09	3,76%
							14 550 - 600	0,30	1,04%
							15 600 - 650	0,50	1,73%
							16 650 - 700	0,42	1,44%
							17 700 - 750	0,60	2,08%
							18 750 - 800	1,86	6,40%
							19 800 - 850	2,19	7,55%
							20 850 - 900	8,75	30,12%
							21 900 - 950	8,47	29,13%
							22 950 - 1000	2,82	9,70%
						2025	5 100 - 150	0,16	0,55%
							8 250 - 300	0,26	0,90%
							9 300 - 350	1,63	5,61%
							10 350 - 400	0,79	2,72%
							11 400 - 450	0,48	1,65%
							12 450 - 500	0,12	0,43%
							13 500 - 550	0,91	3,12%
							14 550 - 600	0,62	2,13%
							15 600 - 650	1,62	5,59%
							16 650 - 700	3,54	12,17%
							17 700 - 750	8,28	28,48%
							18 750 - 800	8,20	28,21%
							19 800 - 850	1,89	6,49%
							20 850 - 900	0,57	1,95%
						2030	3 0 - 50	0,16	0,55%
							6 150 - 200	0,26	0,90%
							7 200 - 250	0,99	3,41%
							8 250 - 300	1,43	4,92%
							9 300 - 350	0,30	1,04%
							10 350 - 400	0,63	2,17%
							11 400 - 450	0,58	1,99%
							12 450 - 500	0,55	1,89%
							13 500 - 550	1,69	5,83%
							14 550 - 600	4,34	14,92%
							15 600 - 650	9,49	32,65%
							16 650 - 700	6,48	22,31%
							17 700 - 750	2,16	7,42%
		H9160A	Eiken-haagbeukenbossen (hogere zandgronden)	1429	ja	2018	13 500 - 550	0,09	1,50%
							15 600 - 650	0,01	0,08%
							16 650 - 700	0,15	2,36%
							17 700 - 750	0,18	2,89%
							18 750 - 800	0,07	1,11%
							20 850 - 900	0,50	8,04%
							21 900 - 950	0,15	2,45%
							22 950 - 1000	1,73	27,64%
							23 1000 - 1050	2,52	40,22%
							24 1050 - 1100	0,28	4,43%
							25 1100 - 1150	0,54	8,63%
							28 1250 - 1300	0,00	0,06%
							30 1350 - 1400	0,03	0,52%
						2020	11 400 - 450	0,09	1,50%
							13 500 - 550	0,05	0,82%
							14 550 - 600	0,10	1,62%
							16 650 - 700	0,25	4,06%
							18 750 - 800	0,50	8,04%
							19 800 - 850	0,15	2,45%
							20 850 - 900	1,81	28,96%
							21 900 - 950	2,52	40,18%
							22 950 - 1000	0,47	7,53%
							23 1000 - 1050	0,27	4,25%
							25 1100 - 1150	0,00	0,06%
							27 1200 - 1250	0,03	0,52%
						2025	8 250 - 300	0,05	0,85%

129	Ulvenhoutse Bos	H9160A	Eiken-haagbeukenbossen (hogere zandgronden)	1429	ja	2025	9 300 - 350	0,04	0,65%					
							11 400 - 450	0,05	0,82%					
							12 450 - 500	0,10	1,62%					
							13 500 - 550	0,25	4,06%					
							15 600 - 650	0,50	8,04%					
							16 650 - 700	0,31	5,01%					
							17 700 - 750	1,37	21,95%					
							18 750 - 800	2,79	44,63%					
							19 800 - 850	0,50	8,02%					
							20 850 - 900	0,24	3,76%					
							23 1000 - 1050	0,00	0,00%					
							25 1100 - 1150	0,03	0,52%					
							2030	6 150 - 200	0,05	0,85%				
							7 200 - 250	0,04	0,65%					
							9 300 - 350	0,05	0,82%					
							10 350 - 400	0,28	4,52%					
							11 400 - 450	0,07	1,17%					
							13 500 - 550	0,50	8,04%					
							14 550 - 600	0,65	10,32%					
							15 600 - 650	1,23	19,59%					
							16 650 - 700	2,74	43,80%					
							17 700 - 750	0,60	9,66%					
							20 850 - 900	0,00	0,00%					
							23 1000 - 1050	0,03	0,52%					
							H91E0C	Vochtige alluviale bossen (beekgeleidende bossen)	#####	ja	#####	1 geen overbelasting	0,05	1,09%
							4 50 - 100	0,17	3,58%					
							5 100 - 150	0,16	3,34%					
							7 200 - 250	0,17	3,67%					
							8 250 - 300	0,03	0,66%					
							10 350 - 400	0,78	16,45%					
							11 400 - 450	0,02	0,44%					
							12 450 - 500	0,57	12,10%					
							13 500 - 550	0,77	16,38%					
							14 550 - 600	1,01	21,48%					
							15 600 - 650	0,46	9,81%					
							16 650 - 700	0,50	10,62%					
							21 900 - 950	0,02	0,37%					
							2020	1 geen overbelasting	0,05	1,09%				
							2 naderende overbelasting	0,17	3,58%					
							3 0 - 50	0,16	3,34%					
							5 100 - 150	0,17	3,67%					
							6 150 - 200	0,00	0,00%					
							7 200 - 250	0,03	0,58%					
							8 250 - 300	0,78	16,45%					
							9 300 - 350	0,02	0,44%					
							10 350 - 400	0,57	12,10%					
							11 400 - 450	1,13	24,06%					
12 450 - 500	0,65	13,80%												
13 500 - 550	0,46	9,81%												
14 550 - 600	0,50	10,62%												
18 750 - 800	0,02	0,37%												
2025	1 geen overbelasting	0,38	8,02%											
2 naderende overbelasting	0,17	3,67%												
4 50 - 100	0,03	0,66%												
6 150 - 200	0,80	16,89%												
7 200 - 250	0,61	12,89%												
8 250 - 300	0,87	18,42%												
9 300 - 350	0,88	18,74%												
10 350 - 400	0,78	16,60%												
11 400 - 450	0,18	3,74%												
16 650 - 700	0,02	0,37%												
2030	1 geen overbelasting	0,55	11,69%											
2 naderende overbelasting	0,03	0,66%												
4 50 - 100	0,78	16,45%												
5 100 - 150	0,72	15,27%												
6 150 - 200	0,78	16,48%												
7 200 - 250	0,89	18,99%												
8 250 - 300	0,77	16,35%												
9 300 - 350	0,18	3,74%												
14 550 - 600	0,02	0,37%												
15 600 - 650	0,05	11,02%												
16 650 - 700	0,04	8,83%												
17 700 - 750	0,04	8,83%												
18 750 - 800	0,02	4,66%												
19 800 - 850	0,15	34,09%												
2025	12 450 - 500	0,05	11,02%											
13 500 - 550	0,04	8,83%												
14 550 - 600	0,00	1,08%												
15 600 - 650	0,07	16,11%												
16 650 - 700	0,11	24,83%												
17 700 - 750	0,17	38,13%												
2030	11 400 - 450	0,05	11,68%											
12 450 - 500	0,04	9,25%												
14 550 - 600	0,07	16,13%												
15 600 - 650	0,28	62,94%												
H3140hz	Kranswierwateren, op hogere zandgronden	571	ja	2018	15 600 - 650	0,03	2,29%							
16 650 - 700	0,38	29,94%												
17 700 - 750	0,19	14,49%												
18 750 - 800	0,09	7,17%												
19 800 - 850	0,30	23,30%												
20 850 - 900	0,11	8,79%												
21 900 - 950	0,05	3,58%												
24 1050 - 1100	0,02	1,67%												
25 1100 - 1150	0,01	0,98%												
26 1150 - 1200	0,03	2,16%												
27 1200 - 1250	0,01	0,73%												
29 1300 - 1350	0,03	2,17%												
31 1400 - 1450	0,01	0,77%												
33 1500 - 1550	0,02	1,49%												
34 1550 - 1600	0,01	0,47%												
2020	14 550 - 600	0,02	1,63%											
15 600 - 650	0,39	30,60%												
16 650 - 700	0,26	20,60%												
17 700 - 750	0,04	3,46%												
18 750 - 800	0,27	20,90%												
19 800 - 850	0,11	8,72%												
20 850 - 900	0,05	3,66%												
23 1000 - 1050	0,02	1,67%												
24 1050 - 1100	0,04	3,14%												
25 1100 - 1150	0,01	0,73%												
27 1200 - 1250	0,02	1,67%												
28 1250 - 1300	0,01	0,50%												
30 1350 - 1400	0,01	0,77%												
31 1400 - 1450	0,02	1,49%												
33 1500 - 1550	0,01	0,47%												
2025	12 450 - 500	0,05	3,64%											
13 500 - 550	0,37	28,59%												
14 550 - 600	0,26	20,60%												
15 600 - 650	0,09	7,37%												
16 650 - 700	0,22	17,00%												
17 700 - 750	0,14	10,93%												

130	Langstraat	H3140hz	Kranswierwateren, op hogere zandgronden	571	ja	2025	18 750 - 800	0,02	1,44%
							21 900 - 950	0,03	2,65%
							22 950 - 1000	0,03	2,16%
							23 1000 - 1050	0,01	0,73%
							25 1100 - 1150	0,03	2,17%
							27 1200 - 1250	0,01	0,77%
							29 1300 - 1350	0,02	1,49%
							30 1350 - 1400	0,01	0,47%
						2030	11 400 - 450	0,21	16,32%
							12 450 - 500	0,32	24,63%
							13 500 - 550	0,15	11,87%
							14 550 - 600	0,29	22,77%
							15 600 - 650	0,13	10,29%
							16 650 - 700	0,05	3,68%
							19 800 - 850	0,02	1,67%
							20 850 - 900	0,03	2,62%
							21 900 - 950	0,02	1,25%
							23 1000 - 1050	0,02	1,67%
							24 1050 - 1100	0,01	0,50%
							26 1150 - 1200	0,01	0,77%
							27 1200 - 1250	0,02	1,49%
							28 1250 - 1300	0,01	0,47%
		H3140lv	Kranswierwateren, in laagveengebieden	2143	ja	2018	1 geen overbelasting	0,29	100,00%
						2020	1 geen overbelasting	0,29	100,00%
						2025	1 geen overbelasting	0,29	100,00%
						2030	1 geen overbelasting	0,29	100,00%
		H3150baz	Meren met krabbenscheer en fonteinkruiden, buiten afgesloten zeearmen	#####	ja	#####	1 geen overbelasting	0,29	100,00%
						2025	1 geen overbelasting	0,29	100,00%
						2030	1 geen overbelasting	0,29	100,00%
		H4010A	Vochtige heiden (hogere zandgronden)	1214	ja	2018	2 naderende overbelasting	0,47	25,37%
							3 0 - 50	0,67	36,52%
							4 50 - 100	0,11	5,94%
							5 100 - 150	0,28	15,01%
							6 150 - 200	0,24	13,23%
							7 200 - 250	0,07	3,72%
							8 250 - 300	0,00	0,21%
						2020	2 naderende overbelasting	1,14	61,90%
							3 0 - 50	0,11	5,94%
							4 50 - 100	0,28	15,01%
							5 100 - 150	0,24	13,23%
							6 150 - 200	0,07	3,93%
						2025	1 geen overbelasting	1,24	67,83%
							2 naderende overbelasting	0,38	20,67%
							3 0 - 50	0,14	7,57%
							4 50 - 100	0,07	3,93%
						2030	1 geen overbelasting	1,52	82,84%
							2 naderende overbelasting	0,31	16,95%
							3 0 - 50	0,00	0,21%
		H6410	Blauwgraslanden	1071	ja	2018	6 150 - 200	0,05	18,24%
							7 200 - 250	0,04	13,82%
							12 450 - 500	0,11	42,72%
							14 550 - 600	0,06	25,21%
						2020	5 100 - 150	0,05	18,24%
							6 150 - 200	0,04	13,82%
							11 400 - 450	0,11	42,72%
							13 500 - 550	0,06	25,21%
						2025	3 0 - 50	0,05	18,24%
							4 50 - 100	0,04	13,82%
							9 300 - 350	0,11	42,72%
							11 400 - 450	0,06	25,21%
						2030	2 naderende overbelasting	0,05	20,14%
							3 0 - 50	0,03	11,92%
							7 200 - 250	0,11	42,72%
							9 300 - 350	0,06	25,21%
		H7140A	Overgangs- en trilveren (trilveren)	1214	ja	2018	2 naderende overbelasting	0,02	0,63%
							3 0 - 50	0,53	18,53%
							4 50 - 100	0,53	18,48%
							5 100 - 150	0,01	0,27%
							6 150 - 200	1,13	39,54%
							7 200 - 250	0,25	8,66%
							8 250 - 300	0,02	0,63%
							9 300 - 350	0,22	7,65%
							11 400 - 450	0,13	4,51%
							14 550 - 600	0,03	1,10%
						2020	2 naderende overbelasting	0,55	19,16%
							3 0 - 50	0,53	18,48%
							4 50 - 100	0,03	1,21%
							5 100 - 150	1,10	38,63%
							6 150 - 200	0,25	8,62%
							7 200 - 250	0,02	0,63%
							8 250 - 300	0,22	7,65%
							10 350 - 400	0,13	4,51%
							12 450 - 500	0,03	1,10%
						2025	1 geen overbelasting	1,08	37,64%
							2 naderende overbelasting	0,01	0,27%
							3 0 - 50	1,13	39,54%
							4 50 - 100	0,25	8,66%
							5 100 - 150	0,02	0,63%
							6 150 - 200	0,22	7,65%
							8 250 - 300	0,13	4,51%
							10 350 - 400	0,03	1,10%
						2030	1 geen overbelasting	1,08	37,91%
							2 naderende overbelasting	1,33	46,53%
							3 0 - 50	0,07	2,30%
							4 50 - 100	0,22	7,65%
							6 150 - 200	0,13	4,51%
							8 250 - 300	0,03	1,10%
		H7140B	Overgangs- en trilveren (veenmosrietlanden)	714	ja	2018	23 1000 - 1050	0,01	77,10%
							28 1250 - 1300	0,00	22,90%
						2020	21 900 - 950	0,01	77,10%
							27 1200 - 1250	0,00	22,90%
						2025	19 800 - 850	0,01	77,10%
							24 1050 - 1100	0,00	22,90%
						2030	18 750 - 800	0,01	77,10%
							23 1000 - 1050	0,00	22,90%
		H7150	Pioniervegetaties met snavelbiezen	1429	ja	2018	1 geen overbelasting	1,00	78,40%
							2 naderende overbelasting	0,24	18,75%
							3 0 - 50	0,04	2,86%
						2020	1 geen overbelasting	1,24	97,14%
							2 naderende overbelasting	0,04	2,86%
						2025	1 geen overbelasting	1,28	100,00%
						2030	1 geen overbelasting	1,28	100,00%
		H7230	Kalkmoerassen	1143	ja	2018	5 100 - 150	1,09	43,06%
							6 150 - 200	1,03	40,93%
							7 200 - 250	0,07	2,97%
							8 250 - 300	0,16	6,28%
							9 300 - 350	0,17	6,76%
						2020	3 0 - 50	0,82	32,69%
							4 50 - 100	1,13	44,87%
							5 100 - 150	0,16	6,42%
							6 150 - 200	0,11	4,23%
							7 200 - 250	0,25	9,76%
							8 250 - 300	0,05	2,02%
						2025	2 naderende overbelasting	1,95	77,57%
							3 0 - 50	0,16	6,54%
							4 50 - 100	0,10	4,10%
							5 100 - 150	0,30	11,79%

130	Langstraat	H7230	Kalkmoerassen	1143	ja	2030	1 geen overbelasting	1,95	77,57%							
							2 naderende overbelasting	0,24	9,39%							
							3 0 - 50	0,12	4,91%							
							4 50 - 100	0,21	8,14%							
131	Loonse en Drunense Duinen & Leemkuilen	H2310	Stuifzandheiden met struikhei	1071	ja	2018	1 geen overbelasting	0,17	0,15%							
							2 naderende overbelasting	12,66	11,18%							
							3 0 - 50	22,89	20,20%							
							4 50 - 100	18,35	16,20%							
							5 100 - 150	8,54	7,54%							
							6 150 - 200	9,03	7,97%							
							7 200 - 250	6,15	5,42%							
							8 250 - 300	3,76	3,32%							
							9 300 - 350	3,02	2,67%							
							10 350 - 400	8,80	7,77%							
							11 400 - 450	3,81	3,36%							
							12 450 - 500	3,97	3,51%							
							13 500 - 550	2,94	2,59%							
							14 550 - 600	1,47	1,29%							
							15 600 - 650	1,64	1,45%							
							16 650 - 700	1,68	1,48%							
							17 700 - 750	1,16	1,03%							
							18 750 - 800	0,45	0,40%							
							19 800 - 850	0,11	0,10%							
							20 850 - 900	1,06	0,94%							
							21 900 - 950	0,55	0,48%							
							22 950 - 1000	0,49	0,44%							
							23 1000 - 1050	0,23	0,20%							
							24 1050 - 1100	0,32	0,28%							
							25 1100 - 1150	0,03	0,03%							
													2020	1 geen overbelasting	0,72	0,64%
														2 naderende overbelasting	30,73	27,13%
														3 0 - 50	18,16	16,03%
														4 50 - 100	7,92	7,00%
														5 100 - 150	10,53	9,29%
														6 150 - 200	9,07	8,00%
														7 200 - 250	3,73	3,29%
														8 250 - 300	3,04	2,69%
														9 300 - 350	6,40	5,65%
														10 350 - 400	6,83	6,03%
														11 400 - 450	3,27	2,88%
														12 450 - 500	3,60	3,17%
														13 500 - 550	1,33	1,17%
														14 550 - 600	1,55	1,37%
														15 600 - 650	2,02	1,78%
														16 650 - 700	1,00	0,88%
														17 700 - 750	0,62	0,54%
														18 750 - 800	0,11	0,10%
														19 800 - 850	0,93	0,82%
														20 850 - 900	0,65	0,57%
														21 900 - 950	0,46	0,40%
														22 950 - 1000	0,29	0,26%
							23 1000 - 1050	0,32	0,28%							
							24 1050 - 1100	0,03	0,03%							
						2025	1 geen overbelasting	49,57	43,75%							
							2 naderende overbelasting	13,49	11,91%							
							3 0 - 50	9,56	8,43%							
							4 50 - 100	6,06	5,35%							
							5 100 - 150	4,65	4,11%							
							6 150 - 200	3,33	2,94%							
							7 200 - 250	9,76	8,61%							
							8 250 - 300	3,64	3,21%							
							9 300 - 350	3,93	3,47%							
							10 350 - 400	0,33	0,29%							
							11 400 - 450	2,55	2,25%							
							12 450 - 500	2,02	1,78%							
							13 500 - 550	1,16	1,03%							
							14 550 - 600	0,45	0,40%							
							15 600 - 650	0,58	0,51%							
							16 650 - 700	0,85	0,75%							
							17 700 - 750	0,44	0,39%							
							18 750 - 800	0,57	0,51%							
							19 800 - 850	0,32	0,28%							
							20 850 - 900	0,03	0,03%							
						2030	1 geen overbelasting	61,89	54,63%							
							2 naderende overbelasting	13,43	11,86%							
							3 0 - 50	5,16	4,56%							
							4 50 - 100	3,42	3,02%							
							5 100 - 150	6,32	5,58%							
							6 150 - 200	6,94	6,13%							
							7 200 - 250	4,39	3,87%							
							8 250 - 300	2,55	2,25%							
							9 300 - 350	2,44	2,15%							
							10 350 - 400	1,61	1,42%							
							11 400 - 450	1,08	0,95%							
							12 450 - 500	1,27	1,12%							
							13 500 - 550	0,11	0,10%							
							14 550 - 600	1,06	0,94%							
							15 600 - 650	0,64	0,56%							
							16 650 - 700	0,59	0,52%							
							17 700 - 750	0,36	0,32%							
							18 750 - 800	0,03	0,03%							
							7 200 - 250	0,30	0,20%							
		H2330	Zandverstuivingen	714	ja	2018	8 250 - 300	4,02	2,74%							
							9 300 - 350	9,00	6,14%							
							10 350 - 400	29,13	19,86%							
							11 400 - 450	24,27	16,55%							
							12 450 - 500	15,12	10,31%							
							13 500 - 550	10,74	7,32%							
							14 550 - 600	8,60	5,86%							
							15 600 - 650	7,44	5,07%							
							16 650 - 700	5,66	3,86%							
							17 700 - 750	5,06	3,45%							
							18 750 - 800	6,81	4,64%							
							19 800 - 850	3,78	2,58%							
							20 850 - 900	4,16	2,84%							
							21 900 - 950	3,29	2,24%							
							22 950 - 1000	0,76	0,52%							
							23 1000 - 1050	1,20	0,82%							
							24 1050 - 1100	1,53	1,05%							
							25 1100 - 1150	0,98	0,67%							
							26 1150 - 1200	0,28	0,19%							
							27 1200 - 1250	0,83	0,57%							
							28 1250 - 1300	1,22	0,83%							
							29 1300 - 1350	0,87	0,59%							
							30 1350 - 1400	0,44	0,30%							
							31 1400 - 1450	0,57	0,39%							
							32 1450 - 1500	0,50	0,34%							
							33 1500 - 1550	0,06	0,04%							
							34 1550 - 1600	0,03	0,02%							
							35 1600 - 1650	0,04	0,03%							
						2020	6 150 - 200	0,30	0,20%							
							7 200 - 250	0,77	0,52%							
							8 250 - 300	6,61	4,50%							
							9 300 - 350	25,39	17,31%							
							10 350 - 400	24,71	16,85%							
							11 400 - 450	18,17	12,39%							
							12 450 - 500	12,27	8,37%							
							13 500 - 550	9,59	6,54%							
							14 550 - 600	9,20	6,27%							

131	Loonse en Drunense Duinen & Leemkuilen	H2330	Zandverstuivingen	714	ja	2020	15 600 - 650	6,85	4,67%
							16 650 - 700	3,40	2,32%
							17 700 - 750	7,28	4,96%
							18 750 - 800	4,75	3,24%
							19 800 - 850	4,23	2,89%
							20 850 - 900	2,76	1,88%
							21 900 - 950	1,70	1,16%
							22 950 - 1000	1,35	0,92%
							23 1000 - 1050	1,19	0,81%
							24 1050 - 1100	1,20	0,81%
							25 1100 - 1150	0,27	0,18%
							26 1150 - 1200	0,69	0,47%
							27 1200 - 1250	1,30	0,89%
							28 1250 - 1300	0,94	0,64%
							29 1300 - 1350	0,53	0,36%
							30 1350 - 1400	0,60	0,41%
							31 1400 - 1450	0,38	0,26%
							32 1450 - 1500	0,21	0,14%
							33 1500 - 1550	0,03	0,02%
							34 1550 - 1600	0,04	0,03%
						2025	4 50 - 100	0,30	0,20%
							5 100 - 150	2,06	1,40%
							6 150 - 200	8,40	5,72%
							7 200 - 250	29,73	20,26%
							8 250 - 300	25,67	17,50%
							9 300 - 350	16,19	11,04%
							10 350 - 400	13,06	8,90%
							11 400 - 450	6,94	4,73%
							12 450 - 500	8,13	5,54%
							13 500 - 550	5,29	3,60%
							14 550 - 600	7,64	5,21%
							15 600 - 650	5,42	3,70%
							16 650 - 700	4,33	2,95%
							17 700 - 750	3,14	2,14%
							18 750 - 800	1,71	1,17%
							19 800 - 850	1,14	0,78%
							20 850 - 900	1,87	1,28%
							21 900 - 950	0,85	0,58%
							22 950 - 1000	0,60	0,41%
							23 1000 - 1050	1,39	0,94%
							24 1050 - 1100	0,85	0,58%
							25 1100 - 1150	0,72	0,49%
							26 1150 - 1200	0,43	0,30%
							27 1200 - 1250	0,67	0,46%
							28 1250 - 1300	0,09	0,06%
							29 1300 - 1350	0,03	0,02%
							30 1350 - 1400	0,04	0,03%
						2030	3 0 - 50	0,30	0,20%
							4 50 - 100	3,62	2,47%
							5 100 - 150	9,41	6,41%
							6 150 - 200	31,47	21,46%
							7 200 - 250	27,00	18,41%
							8 250 - 300	13,11	8,94%
							9 300 - 350	12,53	8,54%
							10 350 - 400	8,88	6,05%
							11 400 - 450	6,99	4,76%
							12 450 - 500	4,48	3,05%
							13 500 - 550	8,67	5,91%
							14 550 - 600	4,12	2,81%
							15 600 - 650	5,11	3,48%
							16 650 - 700	1,89	1,29%
							17 700 - 750	0,83	0,57%
							18 750 - 800	1,34	0,91%
							19 800 - 850	1,95	1,33%
							20 850 - 900	0,42	0,29%
							21 900 - 950	1,68	1,14%
							22 950 - 1000	0,90	0,62%
							23 1000 - 1050	0,55	0,38%
							24 1050 - 1100	0,59	0,41%
							25 1100 - 1150	0,52	0,35%
							26 1150 - 1200	0,25	0,17%
							27 1200 - 1250	0,03	0,02%
							28 1250 - 1300	0,04	0,03%
		H3130	Zwakgebufferde vennen	571	ja	2018	17 700 - 750	0,11	1,96%
							18 750 - 800	0,14	2,46%
							19 800 - 850	0,17	2,85%
							20 850 - 900	0,40	6,89%
							21 900 - 950	0,23	4,02%
							22 950 - 1000	0,55	9,53%
							23 1000 - 1050	0,90	15,54%
							24 1050 - 1100	0,98	16,77%
							25 1100 - 1150	0,80	13,70%
							26 1150 - 1200	0,55	9,48%
							27 1200 - 1250	0,38	6,48%
							28 1250 - 1300	0,27	4,63%
							31 1400 - 1450	0,07	1,17%
							33 1500 - 1550	0,17	2,89%
							36 1650 - 1700	0,10	1,63%
						2020	17 700 - 750	0,25	4,36%
							18 750 - 800	0,05	0,79%
							19 800 - 850	0,58	9,97%
							20 850 - 900	0,18	3,05%
							21 900 - 950	0,73	12,62%
							22 950 - 1000	0,75	12,91%
							23 1000 - 1050	0,95	16,31%
							24 1050 - 1100	0,84	14,43%
							25 1100 - 1150	0,65	11,09%
							26 1150 - 1200	0,24	4,15%
							27 1200 - 1250	0,27	4,63%
							30 1350 - 1400	0,07	1,17%
							32 1450 - 1500	0,17	2,89%
							35 1600 - 1650	0,10	1,63%
						2025	14 550 - 600	0,14	2,45%
							15 600 - 650	0,15	2,51%
							16 650 - 700	0,23	3,92%
							17 700 - 750	0,42	7,23%
							18 750 - 800	0,57	9,82%
							19 800 - 850	0,50	8,53%
							20 850 - 900	1,37	23,50%
							21 900 - 950	0,92	15,76%
							22 950 - 1000	0,55	9,48%
							23 1000 - 1050	0,38	6,48%
							24 1050 - 1100	0,11	1,95%
							25 1100 - 1150	0,16	2,68%
							27 1200 - 1250	0,07	1,17%
							28 1250 - 1300	0,09	1,59%
							29 1300 - 1350	0,08	1,30%
							31 1400 - 1450	0,10	1,63%
						2030	13 500 - 550	0,25	4,36%
							14 550 - 600	0,16	2,72%
							15 600 - 650	0,28	4,85%
							16 650 - 700	0,24	4,18%
							17 700 - 750	0,63	10,77%
							18 750 - 800	1,49	25,55%
							19 800 - 850	0,59	10,13%
							20 850 - 900	0,74	12,68%
							21 900 - 950	0,72	12,43%
							22 950 - 1000	0,23	3,97%
							23 1000 - 1050	0,16	2,68%

131	Loonse en Drunense Duinen & Leemkuilen	H3130	Zwakgebufferde vennen	571	ja	2030	25 1100 - 1150	0,07	1,17%
							27 1200 - 1250	0,17	2,89%
							30 1350 - 1400	0,10	1,63%
		H4030	Droge heiden	1071	ja	2018	12 450 - 500	0,09	6,12%
							13 500 - 550	0,31	20,35%
							14 550 - 600	0,18	12,14%
							15 600 - 650	0,00	0,01%
							17 700 - 750	0,13	8,61%
							19 800 - 850	0,05	3,62%
							20 850 - 900	0,11	7,21%
							21 900 - 950	0,05	3,09%
							22 950 - 1000	0,33	21,63%
							23 1000 - 1050	0,09	6,04%
							25 1100 - 1150	0,09	5,68%
							26 1150 - 1200	0,03	2,16%
							27 1200 - 1250	0,05	3,33%
						2020	12 450 - 500	0,40	26,48%
							13 500 - 550	0,18	12,14%
							14 550 - 600	0,00	0,01%
							16 650 - 700	0,13	8,61%
							18 750 - 800	0,05	3,62%
							19 800 - 850	0,12	7,78%
							20 850 - 900	0,04	2,52%
							21 900 - 950	0,30	19,69%
							22 950 - 1000	0,12	7,98%
							23 1000 - 1050	0,09	5,68%
							24 1050 - 1100	0,03	2,16%
							25 1100 - 1150	0,05	3,33%
						2025	9 300 - 350	0,40	26,48%
							10 350 - 400	0,18	12,14%
							11 400 - 450	0,00	0,01%
							13 500 - 550	0,13	8,61%
							15 600 - 650	0,09	6,06%
							16 650 - 700	0,12	7,86%
							17 700 - 750	0,26	17,22%
							18 750 - 800	0,16	10,45%
							20 850 - 900	0,09	5,68%
							21 900 - 950	0,03	2,16%
							22 950 - 1000	0,05	3,33%
						2030	7 200 - 250	0,09	6,12%
							8 250 - 300	0,31	20,35%
							9 300 - 350	0,18	12,14%
							10 350 - 400	0,00	0,01%
							11 400 - 450	0,01	0,65%
							12 450 - 500	0,12	7,97%
							13 500 - 550	0,09	6,06%
							14 550 - 600	0,12	7,86%
							15 600 - 650	0,26	17,22%
							16 650 - 700	0,09	5,78%
							17 700 - 750	0,07	4,67%
							18 750 - 800	0,09	5,68%
							19 800 - 850	0,03	2,16%
							20 850 - 900	0,05	3,33%
		H6410	Blauwgraslanden	1071	ja	2018	7 200 - 250	0,09	90,58%
							11 400 - 450	0,01	9,42%
						2020	7 200 - 250	0,09	90,58%
							10 350 - 400	0,01	9,42%
							4 50 - 100	0,09	90,58%
							7 200 - 250	0,01	9,42%
						2025	3 0 - 50	0,09	90,58%
							6 150 - 200	0,01	9,42%
		H9120	Beuken-eikenbossen met hulst	1429	ja	2018	1 geen overbelasting	0,40	0,55%
							2 naderende overbelasting	1,02	1,41%
							3 0 - 50	0,50	0,70%
							4 50 - 100	1,10	1,51%
							5 100 - 150	2,03	2,80%
							6 150 - 200	2,87	3,95%
							7 200 - 250	2,48	3,41%
							8 250 - 300	6,23	8,59%
							9 300 - 350	2,53	3,48%
							10 350 - 400	4,01	5,52%
							11 400 - 450	7,45	10,26%
							12 450 - 500	3,39	4,67%
							13 500 - 550	3,13	4,31%
							14 550 - 600	6,15	8,47%
							15 600 - 650	3,50	4,82%
							16 650 - 700	4,29	5,91%
							17 700 - 750	7,09	9,77%
							18 750 - 800	3,51	4,84%
							19 800 - 850	7,77	10,71%
							20 850 - 900	2,13	2,93%
							21 900 - 950	1,00	1,38%
						2020	1 geen overbelasting	0,46	0,63%
							2 naderende overbelasting	1,47	2,03%
							3 0 - 50	0,59	0,81%
							4 50 - 100	2,15	2,96%
							5 100 - 150	3,41	4,69%
							6 150 - 200	2,30	3,16%
							7 200 - 250	4,75	6,54%
							8 250 - 300	4,47	6,16%
							9 300 - 350	2,59	3,57%
							10 350 - 400	6,45	8,89%
							11 400 - 450	4,77	6,56%
							12 450 - 500	3,39	4,67%
							13 500 - 550	5,05	6,95%
							14 550 - 600	4,96	6,84%
							15 600 - 650	5,29	7,29%
							16 650 - 700	5,07	6,99%
							17 700 - 750	4,78	6,59%
							18 750 - 800	7,52	10,36%
							19 800 - 850	2,13	2,93%
							20 850 - 900	1,00	1,38%
						2025	1 geen overbelasting	3,15	4,33%
							2 naderende overbelasting	4,30	5,93%
							3 0 - 50	2,39	3,29%
							4 50 - 100	4,43	6,11%
							5 100 - 150	4,90	6,75%
							6 150 - 200	2,34	3,22%
							7 200 - 250	8,71	12,00%
							8 250 - 300	3,80	5,23%
							9 300 - 350	3,83	5,28%
							10 350 - 400	6,80	9,37%
							11 400 - 450	4,78	6,59%
							12 450 - 500	5,95	8,20%
							13 500 - 550	5,56	7,66%
							14 550 - 600	8,51	11,73%
							15 600 - 650	2,13	2,93%
							16 650 - 700	1,00	1,38%
						2030	1 geen overbelasting	7,51	10,35%
							2 naderende overbelasting	3,07	4,22%
							3 0 - 50	6,54	9,01%
							4 50 - 100	2,47	3,41%
							5 100 - 150	6,46	8,91%
							6 150 - 200	6,70	9,23%
							7 200 - 250	4,37	6,02%
							8 250 - 300	6,41	8,84%
							9 300 - 350	5,90	8,12%
							10 350 - 400	4,34	5,98%
							11 400 - 450	7,17	9,87%

131	Loonse en Drunense Duinen & Leemkuilen	H9120	Beuken-eikenbossen met hulst	1429	ja	2030	12 450 - 500	6,51	8,98%
							13 500 - 550	4,13	5,69%
							14 550 - 600	1,00	1,38%
		H9160A	Eiken-haagbeukenbossen (hogere zandgronden)	1429	ja	2018	3 0 - 50	0,06	0,45%
							5 100 - 150	0,05	0,38%
							7 200 - 250	0,71	5,17%
							8 250 - 300	0,70	5,10%
							9 300 - 350	0,11	0,79%
							11 400 - 450	1,02	7,47%
							12 450 - 500	0,71	5,19%
							13 500 - 550	0,36	2,61%
							14 550 - 600	0,52	3,82%
							15 600 - 650	2,03	14,86%
							16 650 - 700	1,80	13,15%
							17 700 - 750	1,53	11,22%
							18 750 - 800	2,65	19,39%
							19 800 - 850	0,64	4,69%
							20 850 - 900	0,78	5,69%
						2020	2 naderende overbelasting	0,06	0,45%
							4 50 - 100	0,02	0,15%
							5 100 - 150	0,03	0,23%
							6 150 - 200	0,73	5,34%
							7 200 - 250	0,57	4,17%
							8 250 - 300	0,21	1,54%
							10 350 - 400	1,05	7,67%
							11 400 - 450	0,68	4,99%
							12 450 - 500	0,87	6,33%
							13 500 - 550	0,49	3,57%
							14 550 - 600	1,56	11,35%
							15 600 - 650	1,80	13,15%
							16 650 - 700	0,88	6,42%
							17 700 - 750	3,31	24,22%
							18 750 - 800	0,64	4,67%
							19 800 - 850	0,78	5,69%
						2025	1 geen overbelasting	0,06	0,45%
							2 naderende overbelasting	0,05	0,38%
							3 0 - 50	0,59	4,31%
							4 50 - 100	0,71	5,20%
							5 100 - 150	0,10	0,75%
							6 150 - 200	0,11	0,79%
							7 200 - 250	1,02	7,47%
							8 250 - 300	0,71	5,19%
							9 300 - 350	0,36	2,61%
							10 350 - 400	2,31	16,93%
							11 400 - 450	2,04	14,91%
							12 450 - 500	0,57	4,14%
							13 500 - 550	3,62	26,47%
							14 550 - 600	0,64	4,69%
							15 600 - 650	0,78	5,69%
						2030	1 geen overbelasting	0,11	0,83%
							2 naderende overbelasting	0,59	4,31%
							3 0 - 50	0,81	5,95%
							4 50 - 100	0,11	0,79%
							5 100 - 150	0,78	5,73%
							6 150 - 200	0,95	6,93%
							7 200 - 250	0,34	2,51%
							8 250 - 300	1,89	13,81%
							9 300 - 350	2,20	16,09%
							10 350 - 400	0,51	3,74%
							11 400 - 450	3,47	25,38%
							12 450 - 500	1,12	8,22%
							13 500 - 550	0,78	5,69%
		H9190	Oude eikenbossen	1071	ja	2018	2 naderende overbelasting	0,02	0,01%
							3 0 - 50	3,41	2,10%
							4 50 - 100	3,22	1,98%
							5 100 - 150	3,34	2,06%
							6 150 - 200	5,84	3,59%
							7 200 - 250	3,99	2,45%
							8 250 - 300	3,53	2,17%
							9 300 - 350	2,46	1,51%
							10 350 - 400	2,70	1,66%
							11 400 - 450	8,25	5,08%
							12 450 - 500	4,40	2,71%
							13 500 - 550	5,67	3,49%
							14 550 - 600	10,06	6,19%
							15 600 - 650	3,49	2,15%
							16 650 - 700	5,17	3,18%
							17 700 - 750	9,24	5,69%
							18 750 - 800	5,89	3,62%
							19 800 - 850	6,52	4,01%
							20 850 - 900	8,05	4,95%
							21 900 - 950	10,57	6,50%
							22 950 - 1000	10,60	6,53%
							23 1000 - 1050	12,82	7,89%
							24 1050 - 1100	8,25	5,08%
							25 1100 - 1150	11,28	6,94%
							26 1150 - 1200	11,30	6,95%
							27 1200 - 1250	0,85	0,53%
							28 1250 - 1300	0,80	0,49%
							29 1300 - 1350	0,63	0,39%
							30 1350 - 1400	0,15	0,09%
						2020	2 naderende overbelasting	2,73	1,68%
							3 0 - 50	2,83	1,74%
							4 50 - 100	3,58	2,20%
							5 100 - 150	5,33	3,28%
							6 150 - 200	4,41	2,72%
							7 200 - 250	3,38	2,08%
							8 250 - 300	3,15	1,94%
							9 300 - 350	0,81	0,50%
							10 350 - 400	8,55	5,26%
							11 400 - 450	6,00	3,69%
							12 450 - 500	4,77	2,94%
							13 500 - 550	7,77	4,78%
							14 550 - 600	6,11	3,76%
							15 600 - 650	5,23	3,22%
							16 650 - 700	7,17	4,41%
							17 700 - 750	5,84	3,59%
							18 750 - 800	7,04	4,33%
							19 800 - 850	8,68	5,34%
							20 850 - 900	8,61	5,30%
							21 900 - 950	13,70	8,43%
							22 950 - 1000	10,06	6,19%
							23 1000 - 1050	10,08	6,20%
							24 1050 - 1100	9,17	5,64%
							25 1100 - 1150	13,06	8,04%
							26 1150 - 1200	2,99	1,84%
							27 1200 - 1250	0,68	0,42%
							28 1250 - 1300	0,70	0,43%
							29 1300 - 1350	0,08	0,05%
						2025	1 geen overbelasting	5,30	3,26%
							2 naderende overbelasting	5,65	3,47%
							3 0 - 50	5,53	3,40%
							4 50 - 100	4,54	2,79%
							5 100 - 150	3,51	2,16%
							6 150 - 200	1,65	1,02%
							7 200 - 250	7,35	4,52%
							8 250 - 300	6,25	3,85%
							9 300 - 350	5,36	3,30%
							10 350 - 400	8,50	5,23%

131	Loonse en Drunense Duinen & Leemkuilen	H9190	Oude eikenbossen	1071	ja	2025	11 400 - 450	5,85	3,60%						
							12 450 - 500	5,13	3,16%						
							13 500 - 550	10,14	6,24%						
							14 550 - 600	6,52	4,01%						
							15 600 - 650	9,51	5,85%						
							16 650 - 700	6,89	4,24%						
							17 700 - 750	14,99	9,22%						
							18 750 - 800	12,72	7,83%						
							19 800 - 850	9,45	5,82%						
							20 850 - 900	11,16	6,87%						
							21 900 - 950	12,59	7,75%						
							22 950 - 1000	1,93	1,19%						
							23 1000 - 1050	1,09	0,67%						
							24 1050 - 1100	0,77	0,47%						
							25 1100 - 1150	0,15	0,09%						
							2030	1 geen overbelasting	9,87	6,07%					
								2 naderende overbelasting	8,42	5,18%					
								3 0 - 50	4,00	2,46%					
								4 50 - 100	3,15	1,94%					
								5 100 - 150	2,36	1,45%					
								6 150 - 200	8,61	5,30%					
								7 200 - 250	4,99	3,07%					
								8 250 - 300	6,65	4,09%					
								9 300 - 350	9,75	6,00%					
								10 350 - 400	4,12	2,53%					
								11 400 - 450	7,57	4,66%					
								12 450 - 500	8,56	5,27%					
								13 500 - 550	10,19	6,27%					
								14 550 - 600	7,72	4,75%					
								15 600 - 650	15,80	9,72%					
								16 650 - 700	12,33	7,59%					
								17 700 - 750	10,05	6,18%					
								18 750 - 800	11,84	7,29%					
								19 800 - 850	12,61	7,76%					
								20 850 - 900	1,93	1,19%					
								21 900 - 950	0,99	0,61%					
								22 950 - 1000	0,86	0,53%					
								23 1000 - 1050	0,15	0,09%					
								1 geen overbelasting	43,89	36,91%					
								2 naderende overbelasting	8,50	7,15%					
								3 0 - 50	4,95	4,16%					
								4 50 - 100	3,28	2,76%					
								5 100 - 150	8,69	7,30%					
								6 150 - 200	9,43	7,93%					
								7 200 - 250	8,63	7,25%					
								8 250 - 300	6,82	5,73%					
								9 300 - 350	15,99	13,44%					
	10 350 - 400	7,53	6,34%												
	11 400 - 450	0,83	0,70%												
	12 450 - 500	0,39	0,32%												
2020	1 geen overbelasting	50,55	42,50%												
	2 naderende overbelasting	6,79	5,71%												
	3 0 - 50	3,28	2,76%												
	4 50 - 100	7,42	6,24%												
	5 100 - 150	10,42	8,76%												
	6 150 - 200	7,48	6,29%												
	7 200 - 250	8,49	7,14%												
	8 250 - 300	13,59	11,43%												
	9 300 - 350	10,20	8,58%												
	10 350 - 400	0,70	0,59%												
2025	1 geen overbelasting	69,37	58,33%												
	2 naderende overbelasting	13,41	11,28%												
	3 0 - 50	7,73	6,50%												
	4 50 - 100	15,72	13,21%												
	5 100 - 150	10,84	9,11%												
	6 150 - 200	1,48	1,25%												
	7 200 - 250	0,39	0,32%												
2030	1 geen overbelasting	87,12	73,26%												
	2 naderende overbelasting	17,81	14,98%												
	3 0 - 50	10,23	8,61%												
	4 50 - 100	3,37	2,84%												
	5 100 - 150	0,39	0,32%												
	1 geen overbelasting	2,45	93,35%												
	2 naderende overbelasting	0,11	4,20%												
	3 0 - 50	0,06	2,45%												
2020	1 geen overbelasting	2,56	97,55%												
	2 naderende overbelasting	0,06	2,45%												
2025	1 geen overbelasting	2,63	100,00%												
2030	1 geen overbelasting	2,63	100,00%												
132	Vlijmens Ven, Moerputten & Bossche Broek	H3140hz	Kranswierwateren, op hogere zandgronden	571	ja	2018	13 500 - 550	0,01	5,80%						
							14 550 - 600	0,07	33,74%						
							15 600 - 650	0,01	4,49%						
							16 650 - 700	0,03	15,50%						
							17 700 - 750	0,03	17,58%						
							18 750 - 800	0,01	3,60%						
							21 900 - 950	0,01	4,05%						
							22 950 - 1000	0,03	15,25%						
							2020	12 450 - 500	0,01	5,80%					
								13 500 - 550	0,07	33,74%					
								14 550 - 600	0,01	4,49%					
								15 600 - 650	0,03	15,50%					
								16 650 - 700	0,03	17,58%					
								17 700 - 750	0,01	3,60%					
								20 850 - 900	0,01	4,05%					
								21 900 - 950	0,03	15,25%					
							2025	10 350 - 400	0,01	5,80%					
								11 400 - 450	0,07	33,74%					
								12 450 - 500	0,01	4,49%					
								13 500 - 550	0,03	15,50%					
								14 550 - 600	0,03	17,58%					
								15 600 - 650	0,01	3,60%					
								17 700 - 750	0,01	4,05%					
								18 750 - 800	0,03	15,25%					
							2030	9 300 - 350	0,01	7,37%					
								10 350 - 400	0,06	32,16%					
								11 400 - 450	0,03	6,94%					
								12 450 - 500	0,04	18,24%					
								13 500 - 550	0,03	16,09%					
								16 650 - 700	0,01	4,05%					
								17 700 - 750	0,03	15,25%					
								1 geen overbelasting	0,13	100,00%					
								2020	1 geen overbelasting	0,13	100,00%				
								2025	1 geen overbelasting	0,13	100,00%				
								2030	1 geen overbelasting	0,13	100,00%				
								H6230dka	Helschrale graslanden, droog kalkarm	857	ja	2018	9 300 - 350	1,09	72,55%
													10 350 - 400	0,29	19,12%
													13 500 - 550	0,11	7,57%
													14 550 - 600	0,01	0,76%
												2020	8 250 - 300	1,09	72,55%
													9 300 - 350	0,29	19,12%
													12 450 - 500	0,11	7,57%
													13 500 - 550	0,01	0,76%
												2025	5 100 - 150	0,05	3,39%
													6 150 - 200	1,04	69,16%
													7 200 - 250	0,29	19,12%
													10 350 - 400	0,13	8,33%
					2030	4 50 - 100	0,54	35,90%							

132	Vlijmens Ven, Moerputten & Bossche Broek	H6230dka	Hetschrale graslanden, droog kalkarm	857	ja	2030	5 100 - 150	0,84	55,77%		
							8 250 - 300	0,11	7,57%		
							9 300 - 350	0,01	0,76%		
		H6230vka	Hetschrale graslanden, vochtig kalkarm	714	ja	2018	12 450 - 500	0,12	56,05%		
							13 500 - 550	0,09	41,24%		
						2020	16 650 - 700	0,01	2,71%		
							11 400 - 450	0,04	20,15%		
							12 450 - 500	0,17	77,14%		
							15 600 - 650	0,01	2,71%		
						2025	9 300 - 350	0,15	67,57%		
							10 350 - 400	0,06	29,71%		
							13 500 - 550	0,01	2,71%		
						2030	8 250 - 300	0,18	81,39%		
							9 300 - 350	0,03	15,90%		
							11 400 - 450	0,01	2,71%		
		H6410	Blauwgraslanden	1071	ja	2018	4 50 - 100	1,57	12,21%		
							5 100 - 150	4,68	36,38%		
							6 150 - 200	3,14	24,40%		
							7 200 - 250	2,02	15,68%		
							8 250 - 300	0,16	1,28%		
							9 300 - 350	0,81	6,32%		
							10 350 - 400	0,16	1,28%		
							12 450 - 500	0,00	0,00%		
							13 500 - 550	0,01	0,07%		
						2020	14 550 - 600	0,31	2,39%		
							3 0 - 50	0,20	1,57%		
							4 50 - 100	4,11	31,91%		
							5 100 - 150	5,06	39,29%		
							6 150 - 200	2,06	16,03%		
							7 200 - 250	0,15	1,14%		
							8 250 - 300	0,85	6,58%		
							9 300 - 350	0,13	1,02%		
							10 350 - 400	0,00	0,00%		
							12 450 - 500	0,01	0,07%		
							13 500 - 550	0,31	2,39%		
						2025	1 geen overbelasting	0,15	1,16%		
							2 naderende overbelasting	7,25	56,34%		
							3 0 - 50	3,79	29,41%		
							4 50 - 100	0,29	2,22%		
							5 100 - 150	0,20	1,56%		
							6 150 - 200	0,88	6,85%		
							8 250 - 300	0,00	0,00%		
							10 350 - 400	0,16	1,25%		
							11 400 - 450	0,15	1,20%		
						2030	1 geen overbelasting	6,44	50,04%		
							2 naderende overbelasting	4,86	37,72%		
							3 0 - 50	0,22	1,69%		
							4 50 - 100	0,88	6,82%		
							5 100 - 150	0,16	1,28%		
							7 200 - 250	0,00	0,00%		
							8 250 - 300	0,01	0,07%		
							9 300 - 350	0,31	2,39%		
		H6510A	Glanshaver- en vossenstaartheuilen (glanshaver)	#####	ja	#####	1 geen overbelasting	1,63	52,15%		
							2 naderende overbelasting	0,43	13,65%		
							3 0 - 50	0,22	7,11%		
							4 50 - 100	0,19	6,25%		
							5 100 - 150	0,08	2,55%		
							6 150 - 200	0,12	3,93%		
							7 200 - 250	0,28	9,00%		
							8 250 - 300	0,01	0,42%		
							9 300 - 350	0,08	2,70%		
							24 1050 - 1100	0,06	1,88%		
							28 1250 - 1300	0,01	0,38%		
						2020	1 geen overbelasting	1,91	61,19%		
							2 naderende overbelasting	0,46	14,71%		
							3 0 - 50	0,10	3,25%		
							4 50 - 100	0,19	5,94%		
							5 100 - 150	0,30	9,53%		
							7 200 - 250	0,01	0,42%		
							8 250 - 300	0,08	2,70%		
							23 1000 - 1050	0,06	1,88%		
							28 1250 - 1300	0,01	0,38%		
						2025	1 geen overbelasting	2,47	79,15%		
							2 naderende overbelasting	0,20	6,47%		
							3 0 - 50	0,28	9,00%		
							4 50 - 100	0,01	0,42%		
							5 100 - 150	0,08	2,70%		
							19 800 - 850	0,06	1,88%		
							23 1000 - 1050	0,01	0,38%		
						2030	1 geen overbelasting	2,65	85,09%		
							2 naderende overbelasting	0,31	9,95%		
							3 0 - 50	0,08	2,70%		
							17 700 - 750	0,06	1,88%		
							22 950 - 1000	0,01	0,38%		
		H7140A	Overgangs- en trilvenen (trilvenen)	1214	ja	2018	2 naderende overbelasting	0,70	99,98%		
							3 0 - 50	0,00	0,02%		
						2020	1 geen overbelasting	0,64	91,02%		
							2 naderende overbelasting	0,06	8,98%		
						2025	1 geen overbelasting	0,70	100,00%		
						2030	1 geen overbelasting	0,70	100,00%		
		Lg02	Geïsoleerde meander en petgat	2143	ja	2018	1 geen overbelasting	0,05	100,00%		
						2020	1 geen overbelasting	0,05	100,00%		
						2025	1 geen overbelasting	0,05	100,00%		
						2030	1 geen overbelasting	0,05	100,00%		
		Lg03	Zwakgebufferde sloot	1786	ja	2018	1 geen overbelasting	4,65	99,43%		
							2 naderende overbelasting	0,02	0,50%		
							3 0 - 50	0,00	0,07%		
						2020	1 geen overbelasting	4,68	99,93%		
							2 naderende overbelasting	0,00	0,07%		
						2025	1 geen overbelasting	4,68	100,00%		
						2030	1 geen overbelasting	4,68	100,00%		
		Lg06	Dotterbloemgrasland van beekdalen	1429	ja	2018	1 geen overbelasting	0,04	100,00%		
						2020	1 geen overbelasting	0,04	100,00%		
						2025	1 geen overbelasting	0,04	100,00%		
						2030	1 geen overbelasting	0,04	100,00%		
		133	Kampina & Oisterwijkse Vennen	H2310	Stuifzandheiden met struikhei	1071	ja	2018	6 150 - 200	0,83	6,79%
							7 200 - 250	0,88	6,79%		
							8 250 - 300	3,20	24,76%		
							9 300 - 350	0,40	3,08%		
							10 350 - 400	0,27	2,13%		
							11 400 - 450	0,36	2,81%		
							12 450 - 500	0,01	0,06%		
							13 500 - 550	1,90	14,69%		
							14 550 - 600	1,22	9,45%		
							15 600 - 650	1,80	13,93%		
							16 650 - 700	0,53	4,09%		
							18 750 - 800	0,37	2,86%		
							19 800 - 850	0,14	1,09%		
							21 900 - 950	0,76	5,92%		
							23 1000 - 1050	0,23	1,80%		
							24 1050 - 1100	0,01	0,09%		
						2020	5 100 - 150	0,04	0,32%		
							6 150 - 200	1,23	9,48%		
							7 200 - 250	1,91	14,77%		
							8 250 - 300	1,74	13,45%		
							9 300 - 350	0,67	5,20%		
							11 400 - 450	0,36	2,81%		
							12 450 - 500	1,09	8,44%		

133	Kampina & Oisterwijkse Vennen	H2310	Stuifzandheiden met struikhei	1071	ja	2020	13 500 - 550	0,97	7,49%
							14 550 - 600	2,05	15,90%
							15 600 - 650	1,27	9,85%
							16 650 - 700	0,07	0,54%
							18 750 - 800	0,37	2,86%
							19 800 - 850	0,14	1,09%
							20 850 - 900	0,71	5,51%
							21 900 - 950	0,05	0,41%
							22 950 - 1000	0,23	1,80%
							23 1000 - 1050	0,01	0,09%
						2025	3 0 - 50	1,00	7,72%
							4 50 - 100	2,18	16,85%
							5 100 - 150	1,74	13,45%
							6 150 - 200	0,67	5,20%
							8 250 - 300	0,37	2,87%
							9 300 - 350	1,86	14,37%
							10 350 - 400	1,26	9,77%
							11 400 - 450	1,93	14,93%
							12 450 - 500	0,40	3,09%
							14 550 - 600	0,37	2,86%
							15 600 - 650	0,14	1,09%
							16 650 - 700	0,76	5,86%
							17 700 - 750	0,01	0,06%
							18 750 - 800	0,23	1,80%
							19 800 - 850	0,01	0,09%
						2030	2 naderende overbelasting	1,71	13,25%
							3 0 - 50	3,20	24,76%
							4 50 - 100	0,40	3,08%
							5 100 - 150	0,27	2,13%
							6 150 - 200	0,36	2,81%
							7 200 - 250	0,66	5,08%
							8 250 - 300	1,40	10,85%
							9 300 - 350	1,96	15,14%
							10 350 - 400	1,44	11,14%
							12 450 - 500	0,29	2,23%
							13 500 - 550	0,22	1,72%
							14 550 - 600	0,71	5,51%
							15 600 - 650	0,05	0,41%
							16 650 - 700	0,23	1,80%
							17 700 - 750	0,01	0,09%
		H2330	Zandverstuivingen	714	ja	2018	22 950 - 1000	0,01	5,94%
							23 1000 - 1050	0,15	94,06%
						2020	21 900 - 950	0,01	5,94%
							22 950 - 1000	0,05	29,22%
							23 1000 - 1050	0,11	64,84%
						2025	18 750 - 800	0,01	5,94%
							19 800 - 850	0,15	94,06%
						2030	16 650 - 700	0,01	5,94%
							17 700 - 750	0,05	29,22%
							18 750 - 800	0,11	64,84%
		H3110	Zeer zwakgebufferde vennen	429	ja	2018	23 1000 - 1050	0,67	13,05%
							25 1100 - 1150	0,51	9,90%
							26 1150 - 1200	0,70	13,53%
							27 1200 - 1250	0,94	18,26%
							28 1250 - 1300	0,95	18,32%
							29 1300 - 1350	0,30	5,73%
							30 1350 - 1400	0,21	3,99%
							31 1400 - 1450	0,43	8,41%
							32 1450 - 1500	0,25	4,76%
							33 1500 - 1550	0,21	3,97%
							35 1600 - 1650	0,00	0,08%
						2020	23 1000 - 1050	0,67	13,05%
							24 1050 - 1100	0,51	9,90%
							26 1150 - 1200	0,77	14,87%
							27 1200 - 1250	1,82	35,24%
							28 1250 - 1300	0,30	5,73%
							29 1300 - 1350	0,21	3,99%
							31 1400 - 1450	0,43	8,41%
							32 1450 - 1500	0,45	8,73%
							34 1550 - 1600	0,00	0,08%
						2025	20 850 - 900	0,67	13,05%
							21 900 - 950	0,51	9,90%
							22 950 - 1000	0,70	13,53%
							23 1000 - 1050	0,94	18,26%
							24 1050 - 1100	1,24	24,04%
							25 1100 - 1150	0,13	2,60%
							26 1150 - 1200	0,07	1,39%
							27 1200 - 1250	0,43	8,41%
							28 1250 - 1300	0,45	8,73%
							30 1350 - 1400	0,00	0,08%
						2030	18 750 - 800	0,67	13,05%
							19 800 - 850	0,51	9,90%
							20 850 - 900	0,70	13,53%
							21 900 - 950	0,94	18,26%
							22 950 - 1000	0,95	18,32%
							23 1000 - 1050	0,30	5,73%
							24 1050 - 1100	0,21	3,99%
							25 1100 - 1150	0,43	8,41%
							26 1150 - 1200	0,25	4,76%
							27 1200 - 1250	0,21	3,97%
							28 1250 - 1300	0,00	0,08%
		H3130	Zwakgebufferde vennen	571	ja	2018	14 550 - 600	0,07	0,23%
							15 600 - 650	0,94	3,10%
							16 650 - 700	1,41	4,65%
							17 700 - 750	3,07	10,11%
							18 750 - 800	3,94	12,96%
							19 800 - 850	2,24	7,38%
							20 850 - 900	2,81	9,24%
							21 900 - 950	1,90	6,27%
							22 950 - 1000	1,80	5,91%
							23 1000 - 1050	0,92	3,01%
							24 1050 - 1100	2,01	6,61%
							25 1100 - 1150	3,01	9,91%
							26 1150 - 1200	2,26	7,44%
							27 1200 - 1250	1,60	5,26%
							28 1250 - 1300	0,36	1,18%
							29 1300 - 1350	0,24	0,78%
							30 1350 - 1400	0,93	3,05%
							31 1400 - 1450	0,30	1,00%
							32 1450 - 1500	0,31	1,03%
							33 1500 - 1550	0,24	0,78%
							35 1600 - 1650	0,03	0,09%
						2020	13 500 - 550	0,07	0,23%
							14 550 - 600	0,19	0,63%
							15 600 - 650	2,12	6,99%
							16 650 - 700	2,49	8,19%
							17 700 - 750	3,34	10,98%
							18 750 - 800	3,14	10,35%
							19 800 - 850	1,74	5,74%
							20 850 - 900	2,56	8,42%
							21 900 - 950	1,78	5,86%
							22 950 - 1000	0,81	2,66%
							23 1000 - 1050	0,98	3,23%
							24 1050 - 1100	3,01	9,89%
							25 1100 - 1150	2,49	8,21%
							26 1150 - 1200	2,58	8,49%
							27 1200 - 1250	0,97	3,19%
							28 1250 - 1300	0,06	0,21%
							29 1300 - 1350	0,53	1,74%

133	Kampina & Oisterwijkse Vennen	H3130	Zwakgebufferde vennen	571	ja	2020	30 1350 - 1400	0,63	2,08%
							31 1400 - 1450	0,30	1,00%
							32 1450 - 1500	0,51	1,67%
							33 1500 - 1550	0,04	0,15%
							34 1550 - 1600	0,03	0,09%
						2025	11 400 - 450	0,07	0,23%
							12 450 - 500	0,98	3,22%
							13 500 - 550	3,07	10,09%
							14 550 - 600	1,78	5,87%
							15 600 - 650	4,49	14,78%
							16 650 - 700	3,01	9,91%
							17 700 - 750	1,45	4,76%
							18 750 - 800	1,54	5,08%
							19 800 - 850	2,31	7,60%
							20 850 - 900	1,66	5,45%
							21 900 - 950	3,31	10,91%
							22 950 - 1000	3,01	9,90%
							23 1000 - 1050	1,30	4,29%
							24 1050 - 1100	0,36	1,18%
							25 1100 - 1150	0,53	1,74%
							26 1150 - 1200	0,93	3,07%
							27 1200 - 1250	0,32	1,04%
							28 1250 - 1300	0,24	0,78%
							31 1400 - 1450	0,03	0,09%
						2030	9 300 - 350	0,07	0,23%
							10 350 - 400	0,19	0,63%
							11 400 - 450	2,12	6,99%
							12 450 - 500	2,76	9,08%
							13 500 - 550	3,72	12,26%
							14 550 - 600	2,72	8,97%
							15 600 - 650	3,07	10,09%
							16 650 - 700	1,73	5,69%
							17 700 - 750	2,31	7,60%
							18 750 - 800	1,37	4,50%
							19 800 - 850	2,61	8,60%
							20 850 - 900	3,70	12,17%
							21 900 - 950	1,60	5,28%
							22 950 - 1000	0,36	1,18%
							23 1000 - 1050	0,24	0,78%
							24 1050 - 1100	1,22	4,03%
							25 1100 - 1150	0,32	1,04%
							26 1150 - 1200	0,24	0,78%
							29 1300 - 1350	0,03	0,09%
		H3160	Zure vennen	714	ja	2018	11 400 - 450	1,27	2,67%
							12 450 - 500	10,18	21,33%
							13 500 - 550	5,35	11,22%
							14 550 - 600	4,34	9,10%
							15 600 - 650	2,45	5,14%
							16 650 - 700	4,03	8,45%
							17 700 - 750	2,04	4,28%
							18 750 - 800	0,61	1,29%
							19 800 - 850	3,21	6,72%
							20 850 - 900	0,31	0,65%
							21 900 - 950	2,10	4,39%
							22 950 - 1000	1,25	2,62%
							23 1000 - 1050	2,48	5,19%
							24 1050 - 1100	0,84	1,76%
							25 1100 - 1150	2,03	4,24%
							26 1150 - 1200	0,61	1,29%
							27 1200 - 1250	1,05	2,21%
							28 1250 - 1300	1,53	3,21%
							29 1300 - 1350	0,57	1,19%
							30 1350 - 1400	0,69	1,44%
							31 1400 - 1450	0,11	0,24%
							32 1450 - 1500	0,46	0,97%
							33 1500 - 1550	0,19	0,40%
						2020	11 400 - 450	5,51	11,55%
							12 450 - 500	7,92	16,60%
							13 500 - 550	5,19	10,88%
							14 550 - 600	3,59	7,53%
							15 600 - 650	3,11	6,52%
							16 650 - 700	3,83	8,03%
							17 700 - 750	1,13	2,37%
							18 750 - 800	2,05	4,30%
							19 800 - 850	1,40	2,93%
							20 850 - 900	1,05	2,18%
							21 900 - 950	1,88	3,93%
							22 950 - 1000	1,69	3,55%
							23 1000 - 1050	1,43	3,00%
							24 1050 - 1100	2,41	5,06%
							25 1100 - 1150	0,63	1,32%
							26 1150 - 1200	1,28	2,67%
							27 1200 - 1250	0,80	1,67%
							28 1250 - 1300	1,22	2,55%
							29 1300 - 1350	0,33	0,68%
							30 1350 - 1400	0,54	1,12%
							31 1400 - 1450	0,18	0,38%
							32 1450 - 1500	0,36	0,75%
							33 1500 - 1550	0,19	0,40%
						2025	8 250 - 300	2,24	4,69%
							9 300 - 350	10,22	21,42%
							10 350 - 400	5,45	11,42%
							11 400 - 450	4,16	8,71%
							12 450 - 500	2,95	6,18%
							13 500 - 550	3,86	8,09%
							14 550 - 600	1,42	2,98%
							15 600 - 650	2,05	4,30%
							16 650 - 700	1,46	3,06%
							17 700 - 750	2,09	4,37%
							18 750 - 800	1,22	2,57%
							19 800 - 850	2,51	5,26%
							20 850 - 900	1,59	3,33%
							21 900 - 950	1,62	3,39%
							22 950 - 1000	0,44	0,93%
							23 1000 - 1050	1,73	3,62%
							24 1050 - 1100	1,26	2,63%
							25 1100 - 1150	0,50	1,06%
							26 1150 - 1200	0,20	0,62%
							27 1200 - 1250	0,46	0,97%
							28 1250 - 1300	0,19	0,40%
						2030	7 200 - 250	5,55	11,63%
							8 250 - 300	7,88	16,52%
							9 300 - 350	6,96	14,58%
							10 350 - 400	2,45	5,14%
							11 400 - 450	4,37	9,15%
							12 450 - 500	2,47	5,18%
							13 500 - 550	1,44	3,01%
							14 550 - 600	2,39	5,00%
							15 600 - 650	1,96	4,10%
							16 650 - 700	1,17	2,46%
							17 700 - 750	2,15	4,50%
							18 750 - 800	1,56	3,26%
							19 800 - 850	2,26	4,74%
							20 850 - 900	0,68	1,43%
							21 900 - 950	1,68	3,51%
							22 950 - 1000	1,31	2,74%
							23 1000 - 1050	0,42	0,88%
							24 1050 - 1100	0,49	1,02%
							25 1100 - 1150	0,36	0,75%

133	Kampina & Oisterwijkse Vennen	H3160	Zure vennen	714	ja	2030	26 1150 - 1200	0,19	0,40%
		H4010A	Vochtige heiden (hogere zandgronden)	1214	ja	2018	1 geen overbelasting	0,71	1,16%
							2 naderende overbelasting	9,86	16,02%
							3 0 - 50	14,76	23,99%
							4 50 - 100	5,42	8,81%
							5 100 - 150	5,05	8,21%
							6 150 - 200	5,33	8,66%
							7 200 - 250	4,60	7,48%
							8 250 - 300	2,52	4,09%
							9 300 - 350	3,03	4,92%
							10 350 - 400	5,52	8,98%
							11 400 - 450	1,33	2,16%
							12 450 - 500	1,64	2,67%
							13 500 - 550	0,27	0,43%
							14 550 - 600	0,34	0,55%
							15 600 - 650	0,35	0,57%
							16 650 - 700	0,59	0,96%
							17 700 - 750	0,00	0,00%
							18 750 - 800	0,09	0,15%
							19 800 - 850	0,10	0,17%
							20 850 - 900	0,00	0,00%
							21 900 - 950	0,00	0,01%
						2020	1 geen overbelasting	1,11	1,80%
							2 naderende overbelasting	17,02	27,66%
							3 0 - 50	8,79	14,29%
							4 50 - 100	7,66	12,44%
							5 100 - 150	4,38	7,12%
							6 150 - 200	5,80	9,42%
							7 200 - 250	3,31	5,39%
							8 250 - 300	1,87	3,03%
							9 300 - 350	5,37	8,73%
							10 350 - 400	2,49	4,04%
							11 400 - 450	1,61	2,61%
							12 450 - 500	0,65	1,05%
							13 500 - 550	0,22	0,36%
							14 550 - 600	0,46	0,75%
							15 600 - 650	0,48	0,78%
							16 650 - 700	0,11	0,18%
							17 700 - 750	0,07	0,12%
							18 750 - 800	0,13	0,21%
							20 850 - 900	0,01	0,01%
						2025	1 geen overbelasting	29,70	48,26%
							2 naderende overbelasting	8,91	14,48%
							3 0 - 50	4,51	7,33%
							4 50 - 100	4,86	7,90%
							5 100 - 150	2,63	4,28%
							6 150 - 200	5,30	8,61%
							7 200 - 250	2,09	3,39%
							8 250 - 300	1,79	2,91%
							9 300 - 350	0,27	0,43%
							10 350 - 400	0,34	0,55%
							11 400 - 450	0,83	1,36%
							12 450 - 500	0,11	0,18%
							13 500 - 550	0,09	0,15%
							14 550 - 600	0,10	0,17%
							16 650 - 700	0,01	0,01%
						2030	1 geen overbelasting	38,22	62,11%
							2 naderende overbelasting	7,04	11,44%
							3 0 - 50	3,02	4,91%
							4 50 - 100	5,43	8,83%
							5 100 - 150	4,08	6,63%
							6 150 - 200	1,14	1,85%
							7 200 - 250	1,12	1,82%
							8 250 - 300	0,34	0,55%
							9 300 - 350	0,83	1,35%
							10 350 - 400	0,12	0,19%
							11 400 - 450	0,07	0,11%
							12 450 - 500	0,13	0,21%
							14 550 - 600	0,01	0,01%
		H4030	Droge heiden	1071	ja	2018	4 50 - 100	37,05	24,60%
							5 100 - 150	58,24	38,67%
							6 150 - 200	12,42	8,25%
							7 200 - 250	12,70	8,43%
							8 250 - 300	7,83	5,20%
							9 300 - 350	4,09	2,72%
							10 350 - 400	5,64	3,75%
							11 400 - 450	1,99	1,32%
							12 450 - 500	1,03	0,69%
							13 500 - 550	2,60	1,73%
							14 550 - 600	2,74	1,82%
							15 600 - 650	0,54	0,36%
							16 650 - 700	0,04	0,03%
							17 700 - 750	2,26	1,50%
							18 750 - 800	0,58	0,39%
							19 800 - 850	0,13	0,09%
							20 850 - 900	0,17	0,11%
							21 900 - 950	0,28	0,19%
							22 950 - 1000	0,24	0,16%
							23 1000 - 1050	0,00	0,00%
							24 1050 - 1100	0,01	0,01%
						2020	3 0 - 50	5,38	3,57%
							4 50 - 100	62,96	41,81%
							5 100 - 150	33,32	22,12%
							6 150 - 200	15,85	10,52%
							7 200 - 250	6,22	4,13%
							8 250 - 300	6,07	4,03%
							9 300 - 350	5,57	3,70%
							10 350 - 400	4,54	3,01%
							11 400 - 450	0,39	0,26%
							12 450 - 500	2,39	1,59%
							13 500 - 550	2,46	1,63%
							14 550 - 600	1,27	0,84%
							15 600 - 650	0,47	0,31%
							16 650 - 700	0,04	0,03%
							17 700 - 750	2,83	1,88%
							18 750 - 800	0,10	0,07%
							19 800 - 850	0,05	0,03%
							20 850 - 900	0,17	0,11%
							21 900 - 950	0,51	0,34%
							22 950 - 1000	0,01	0,00%
							23 1000 - 1050	0,02	0,01%
						2025	1 geen overbelasting	19,87	13,19%
							2 naderende overbelasting	78,75	52,29%
							3 0 - 50	14,96	9,93%
							4 50 - 100	9,97	6,62%
							5 100 - 150	7,63	5,06%
							6 150 - 200	4,78	3,17%
							7 200 - 250	3,95	2,62%
							8 250 - 300	0,74	0,49%
							9 300 - 350	2,61	1,73%
							10 350 - 400	3,08	2,04%
							11 400 - 450	0,54	0,36%
							12 450 - 500	0,07	0,04%
							13 500 - 550	2,26	1,50%
							14 550 - 600	0,58	0,39%
							15 600 - 650	0,14	0,09%
							16 650 - 700	0,16	0,11%
							17 700 - 750	0,52	0,34%
							19 800 - 850	0,02	0,01%

133	Kampina & Oisterwijkse Vennen	H4030	Droge heiden	1071	ja	2030	1 geen overbelasting	97,42	64,69%
							2 naderende overbelasting	22,40	14,87%
							3 0 - 50	7,32	4,86%
							4 50 - 100	5,19	3,45%
							5 100 - 150	6,62	4,39%
							6 150 - 200	1,10	0,73%
							7 200 - 250	1,14	0,76%
							8 250 - 300	4,47	2,97%
							9 300 - 350	0,75	0,50%
							10 350 - 400	0,47	0,31%
							11 400 - 450	1,97	1,31%
							12 450 - 500	0,92	0,61%
							13 500 - 550	0,13	0,09%
							14 550 - 600	0,17	0,11%
							15 600 - 650	0,52	0,34%
							17 700 - 750	0,02	0,01%
		H6410	Blauwgraslanden	1071	ja	2018	17 700 - 750	0,02	0,66%
							18 750 - 800	0,05	2,14%
							20 850 - 900	0,02	0,82%
							21 900 - 950	0,42	18,28%
							23 1000 - 1050	0,64	27,75%
							24 1050 - 1100	0,45	19,34%
							25 1100 - 1150	0,72	31,00%
						2020	17 700 - 750	0,06	2,80%
							20 850 - 900	0,42	18,24%
							21 900 - 950	0,02	0,87%
							22 950 - 1000	0,28	11,94%
							23 1000 - 1050	0,81	35,15%
							24 1050 - 1100	0,60	26,09%
							25 1100 - 1150	0,11	4,91%
						2025	13 500 - 550	0,02	0,66%
							14 550 - 600	0,05	2,14%
							16 650 - 700	0,02	0,82%
							17 700 - 750	0,42	18,28%
							18 750 - 800	0,28	11,94%
							19 800 - 850	0,81	35,15%
							20 850 - 900	0,60	26,09%
							21 900 - 950	0,11	4,91%
						2030	12 450 - 500	0,06	2,80%
							14 550 - 600	0,02	0,82%
							15 600 - 650	0,40	17,41%
							16 650 - 700	0,30	12,80%
							17 700 - 750	0,81	35,15%
							18 750 - 800	0,60	26,09%
							19 800 - 850	0,11	4,91%
							11 400 - 450	0,54	25,18%
		H7110B	Actieve hoogvenen (heideveentjes)	786	ja	2018	12 450 - 500	0,51	23,65%
							13 500 - 550	0,38	17,85%
							14 550 - 600	0,00	0,07%
							15 600 - 650	0,15	7,23%
							19 800 - 850	0,11	5,30%
							20 850 - 900	0,07	3,08%
							21 900 - 950	0,10	4,47%
							25 1100 - 1150	0,03	1,46%
							27 1200 - 1250	0,01	0,33%
							28 1250 - 1300	0,18	8,32%
							29 1300 - 1350	0,07	3,06%
						2020	10 350 - 400	0,44	20,33%
							11 400 - 450	0,16	7,40%
							12 450 - 500	0,83	38,96%
							14 550 - 600	0,00	0,07%
							15 600 - 650	0,15	7,23%
							18 750 - 800	0,11	5,30%
							19 800 - 850	0,07	3,08%
							21 900 - 950	0,10	4,47%
							24 1050 - 1100	0,03	1,46%
							26 1150 - 1200	0,01	0,33%
							27 1200 - 1250	0,18	8,32%
							28 1250 - 1300	0,07	3,06%
						2025	8 250 - 300	0,59	27,73%
							9 300 - 350	0,45	21,11%
							10 350 - 400	0,38	17,85%
							11 400 - 450	0,00	0,07%
							12 450 - 500	0,15	7,23%
							15 600 - 650	0,11	5,30%
							16 650 - 700	0,07	3,08%
							17 700 - 750	0,10	4,47%
							20 850 - 900	0,03	1,46%
							22 950 - 1000	0,01	0,33%
							23 1000 - 1050	0,18	8,32%
							24 1050 - 1100	0,07	3,06%
						2030	6 150 - 200	0,44	20,33%
							7 200 - 250	0,16	7,40%
							8 250 - 300	0,83	38,96%
							9 300 - 350	0,00	0,07%
							10 350 - 400	0,15	7,23%
							13 500 - 550	0,11	5,30%
							14 550 - 600	0,07	3,08%
							15 600 - 650	0,10	4,47%
							19 800 - 850	0,03	1,46%
							20 850 - 900	0,01	0,33%
							21 900 - 950	0,18	8,32%
							22 950 - 1000	0,07	3,06%
		H7150	Pioniervegetaties met snavelbieren	1429	ja	2018	1 geen overbelasting	10,54	74,76%
							2 naderende overbelasting	0,90	6,38%
							3 0 - 50	1,62	11,48%
							4 50 - 100	0,02	0,13%
							5 100 - 150	0,36	2,55%
							6 150 - 200	0,23	1,65%
							7 200 - 250	0,04	0,25%
							8 250 - 300	0,04	0,27%
							10 350 - 400	0,00	0,01%
							11 400 - 450	0,27	1,92%
							15 600 - 650	0,08	0,59%
						2020	1 geen overbelasting	11,35	80,50%
							2 naderende overbelasting	1,71	12,10%
							3 0 - 50	0,02	0,16%
							4 50 - 100	0,06	0,43%
							5 100 - 150	0,53	3,77%
							6 150 - 200	0,04	0,25%
							7 200 - 250	0,02	0,11%
							8 250 - 300	0,02	0,16%
							9 300 - 350	0,00	0,01%
							10 350 - 400	0,27	1,92%
							14 550 - 600	0,08	0,59%
						2025	1 geen overbelasting	13,08	92,76%
							2 naderende overbelasting	0,59	4,20%
							3 0 - 50	0,04	0,25%
							4 50 - 100	0,04	0,27%
							6 150 - 200	0,00	0,01%
							7 200 - 250	0,27	1,92%
							10 350 - 400	0,08	0,59%
						2030	1 geen overbelasting	13,67	96,98%
							2 naderende overbelasting	0,05	0,37%
							3 0 - 50	0,02	0,16%
							5 100 - 150	0,27	1,92%
							8 250 - 300	0,08	0,59%
		H7210	Galgaaanmoerassen	1571	ja	2018	1 geen overbelasting	1,25	87,06%
							5 100 - 150	0,19	12,94%

133	Kampina & Oisterwijkse Vennen	H7210	Gallgaanmoerassen	1571	ja	2020	1 geen overbelasting	1,25	87,06%
							5 100 - 150	0,19	12,94%
						2025	1 geen overbelasting	1,25	87,06%
							2 naderende overbelasting	0,19	12,94%
						2030	1 geen overbelasting	1,44	100,00%
		H9120	Beuken-eikenbossen met hulst	1429	ja	2018	7 200 - 250	0,37	4,27%
							8 250 - 300	0,37	4,27%
							9 300 - 350	0,98	11,42%
							10 350 - 400	0,78	9,02%
							11 400 - 450	0,75	8,65%
							12 450 - 500	0,08	0,94%
							13 500 - 550	0,66	7,62%
							14 550 - 600	0,00	0,00%
							15 600 - 650	0,66	7,72%
							16 650 - 700	1,09	12,67%
							17 700 - 750	0,88	10,26%
							18 750 - 800	0,84	9,75%
							19 800 - 850	0,10	1,20%
							20 850 - 900	0,64	7,45%
							21 900 - 950	0,41	4,79%
						2020	6 150 - 200	0,20	2,27%
							7 200 - 250	0,34	3,98%
							8 250 - 300	0,84	9,69%
							9 300 - 350	0,92	10,69%
							10 350 - 400	0,52	6,06%
							11 400 - 450	0,46	5,31%
							12 450 - 500	0,05	0,54%
							13 500 - 550	0,66	7,61%
							14 550 - 600	0,04	0,50%
							15 600 - 650	1,05	12,21%
							16 650 - 700	1,13	13,14%
							17 700 - 750	0,80	9,24%
							18 750 - 800	0,56	6,49%
							19 800 - 850	0,26	3,02%
							20 850 - 900	0,79	9,22%
						2025	3 0 - 50	0,37	4,27%
							4 50 - 100	0,37	4,27%
							5 100 - 150	0,98	11,42%
							6 150 - 200	0,78	9,02%
							7 200 - 250	0,78	9,06%
							8 250 - 300	0,05	0,53%
							9 300 - 350	0,66	7,62%
							10 350 - 400	0,20	2,32%
							11 400 - 450	1,31	15,18%
							12 450 - 500	0,72	8,35%
							13 500 - 550	1,25	14,54%
							14 550 - 600	0,10	1,20%
							15 600 - 650	1,05	12,24%
						2030	2 naderende overbelasting	0,54	6,30%
							3 0 - 50	0,68	7,86%
							4 50 - 100	1,05	12,21%
							5 100 - 150	0,55	6,34%
							6 150 - 200	0,50	5,84%
							7 200 - 250	0,66	7,62%
							8 250 - 300	0,20	2,33%
							9 300 - 350	1,31	15,18%
							10 350 - 400	0,72	8,35%
							11 400 - 450	1,03	11,98%
							12 450 - 500	0,33	3,78%
							13 500 - 550	1,05	12,24%
							7 200 - 250	0,05	1,06%
		H9190	Oude eikenbossen	1071	ja	2018	8 250 - 300	0,29	6,56%
							10 350 - 400	0,01	0,32%
							12 450 - 500	0,28	6,37%
							13 500 - 550	0,21	4,61%
							14 550 - 600	0,65	14,65%
							15 600 - 650	0,38	8,51%
							16 650 - 700	0,25	5,54%
							17 700 - 750	0,31	6,96%
							19 800 - 850	0,91	20,45%
							20 850 - 900	0,43	9,55%
							21 900 - 950	0,20	4,41%
							22 950 - 1000	0,07	1,67%
							23 1000 - 1050	0,02	0,36%
							25 1100 - 1150	0,40	8,98%
						2020	6 150 - 200	0,02	0,37%
							7 200 - 250	0,03	0,69%
							8 250 - 300	0,29	6,56%
							10 350 - 400	0,01	0,32%
							12 450 - 500	0,30	6,80%
							13 500 - 550	0,54	12,15%
							14 550 - 600	0,37	8,23%
							15 600 - 650	0,56	12,51%
							16 650 - 700	0,28	6,34%
							17 700 - 750	0,03	0,61%
							18 750 - 800	0,14	3,21%
							19 800 - 850	1,11	24,81%
							20 850 - 900	0,28	6,39%
							22 950 - 1000	0,07	1,67%
							23 1000 - 1050	0,02	0,36%
							24 1050 - 1100	0,29	6,51%
							25 1100 - 1150	0,11	2,47%
						2025	3 0 - 50	0,02	0,37%
							4 50 - 100	0,03	0,69%
							5 100 - 150	0,29	6,56%
							7 200 - 250	0,01	0,32%
							9 300 - 350	0,49	10,98%
							10 350 - 400	0,65	14,65%
							11 400 - 450	0,38	8,51%
							12 450 - 500	0,25	5,54%
							13 500 - 550	0,31	6,96%
							15 600 - 650	1,25	28,02%
							16 650 - 700	0,28	6,39%
							18 750 - 800	0,09	2,03%
							20 850 - 900	0,29	6,51%
							21 900 - 950	0,11	2,47%
						2030	2 naderende overbelasting	0,05	1,06%
							3 0 - 50	0,29	6,56%
							5 100 - 150	0,01	0,32%
							7 200 - 250	0,28	6,37%
							8 250 - 300	0,56	12,56%
							9 300 - 350	0,37	8,25%
							10 350 - 400	0,56	12,51%
							11 400 - 450	0,28	6,34%
							12 450 - 500	0,03	0,61%
							13 500 - 550	0,78	17,41%
							14 550 - 600	0,76	17,00%
							16 650 - 700	0,09	2,03%
							18 750 - 800	0,29	6,51%
							19 800 - 850	0,11	2,47%
		H9100	Hoogveenbossen	1786	ja	2018	1 geen overbelasting	3,59	98,14%
							3 0 - 50	0,03	0,78%
							6 150 - 200	0,04	1,08%
						2020	1 geen overbelasting	3,59	98,14%
							2 naderende overbelasting	0,03	0,78%
							6 150 - 200	0,04	1,08%
						2025	1 geen overbelasting	3,62	98,92%
							2 naderende overbelasting	0,04	1,08%
						2030	1 geen overbelasting	3,66	100,00%

133	Kampina & Oisterwijkse Vennen	H91E0C	Vochtige alluviale bossen (beekbegeleidende bossen)	#####	ja	#####	1 geen overbelasting	2,60	11,97%
							2 naderende overbelasting	3,68	16,96%
							3 0 - 50	1,85	8,52%
							4 50 - 100	0,22	1,01%
							5 100 - 150	1,35	6,23%
							6 150 - 200	2,24	10,31%
							7 200 - 250	2,25	10,36%
							8 250 - 300	0,83	3,83%
							9 300 - 350	2,12	9,78%
							10 350 - 400	0,49	2,28%
							11 400 - 450	2,68	12,36%
							12 450 - 500	0,58	2,66%
							13 500 - 550	0,81	3,71%
						2020	1 geen overbelasting	3,97	18,28%
							2 naderende overbelasting	2,93	13,50%
							3 0 - 50	1,23	5,68%
							4 50 - 100	0,71	3,27%
							5 100 - 150	2,45	11,29%
							6 150 - 200	1,33	6,13%
							7 200 - 250	1,80	8,32%
							8 250 - 300	1,45	6,66%
							9 300 - 350	1,44	6,65%
							10 350 - 400	0,98	4,53%
							11 400 - 450	2,02	9,32%
							12 450 - 500	1,38	6,37%
						2025	1 geen overbelasting	9,23	42,54%
							2 naderende overbelasting	3,80	17,53%
							3 0 - 50	1,67	7,69%
							4 50 - 100	1,92	8,87%
							5 100 - 150	1,01	4,65%
							6 150 - 200	2,68	12,36%
							7 200 - 250	0,58	2,66%
							8 250 - 300	0,81	3,71%
						2030	1 geen overbelasting	14,36	66,23%
							2 naderende overbelasting	1,94	8,93%
							3 0 - 50	1,33	6,11%
							4 50 - 100	2,68	12,36%
							5 100 - 150	0,58	2,66%
							6 150 - 200	0,81	3,71%
							7 200 - 250	0,82	20,81%
							8 250 - 300	0,95	24,18%
							9 300 - 350	0,71	18,08%
							10 350 - 400	0,27	6,80%
							11 400 - 450	0,28	7,21%
							12 450 - 500	0,90	22,91%
						2020	6 150 - 200	0,79	20,15%
							7 200 - 250	0,41	10,50%
							8 250 - 300	0,56	14,35%
							9 300 - 350	0,96	24,45%
							10 350 - 400	0,02	0,43%
							11 400 - 450	0,30	7,63%
							12 450 - 500	0,88	22,49%
						2025	3 0 - 50	0,79	20,15%
							4 50 - 100	0,33	8,45%
							5 100 - 150	0,64	16,40%
							6 150 - 200	0,96	24,45%
							7 200 - 250	0,30	7,63%
							8 250 - 300	0,02	0,43%
							9 300 - 350	0,88	22,49%
						2030	2 naderende overbelasting	0,82	20,81%
							3 0 - 50	0,95	24,18%
							4 50 - 100	0,71	18,08%
							5 100 - 150	0,27	6,80%
							6 150 - 200	0,30	7,63%
							7 200 - 250	0,88	22,49%
							4 50 - 100	5,51	6,22%
							5 100 - 150	24,87	28,11%
							6 150 - 200	13,89	15,70%
							7 200 - 250	8,96	10,13%
							8 250 - 300	9,70	10,96%
							9 300 - 350	5,35	6,05%
							10 350 - 400	3,72	4,20%
							11 400 - 450	4,66	5,27%
							12 450 - 500	3,75	4,24%
							13 500 - 550	4,31	4,87%
							14 550 - 600	1,36	1,53%
							15 600 - 650	0,92	1,04%
							16 650 - 700	0,69	0,78%
							17 700 - 750	0,14	0,15%
							18 750 - 800	0,05	0,05%
							19 800 - 850	0,21	0,24%
							20 850 - 900	0,17	0,19%
							21 900 - 950	0,18	0,20%
							22 950 - 1000	0,01	0,02%
							23 1000 - 1050	0,04	0,04%
						2020	3 0 - 50	0,39	0,44%
							4 50 - 100	11,37	12,84%
							5 100 - 150	27,57	31,16%
							6 150 - 200	9,58	10,83%
							7 200 - 250	8,77	9,91%
							8 250 - 300	7,78	8,80%
							9 300 - 350	5,37	6,06%
							10 350 - 400	3,89	4,40%
							11 400 - 450	4,19	4,74%
							12 450 - 500	3,95	4,46%
							13 500 - 550	2,40	2,71%
							14 550 - 600	1,37	1,54%
							15 600 - 650	1,04	1,18%
							16 650 - 700	0,16	0,18%
							17 700 - 750	0,01	0,01%
							18 750 - 800	0,19	0,22%
							19 800 - 850	0,23	0,26%
							20 850 - 900	0,07	0,08%
							21 900 - 950	0,12	0,13%
							22 950 - 1000	0,04	0,04%
						2025	1 geen overbelasting	2,50	2,82%
							2 naderende overbelasting	34,11	38,55%
							3 0 - 50	9,32	10,54%
							4 50 - 100	10,89	12,31%
							5 100 - 150	9,06	10,23%
							6 150 - 200	4,65	5,26%
							7 200 - 250	4,04	4,57%
							8 250 - 300	4,91	5,55%
							9 300 - 350	3,76	4,25%
							10 350 - 400	2,55	2,88%
							11 400 - 450	1,20	1,36%
							12 450 - 500	0,69	0,78%
							13 500 - 550	0,14	0,15%
							14 550 - 600	0,19	0,22%
							15 600 - 650	0,23	0,26%
							16 650 - 700	0,09	0,10%
							17 700 - 750	0,10	0,11%
							18 750 - 800	0,04	0,04%
						2030	1 geen overbelasting	34,48	38,96%
							2 naderende overbelasting	17,19	19,42%
							3 0 - 50	9,26	10,47%
							4 50 - 100	7,36	8,31%
							5 100 - 150	3,97	4,49%

133	Kampina & Oisterwijkse Vennen	L4030	Droge heiden	1071	ja	2030	6 150 - 200	4,44	5,02%
							7 200 - 250	5,08	5,74%
							8 250 - 300	3,49	3,94%
							9 300 - 350	1,21	1,37%
							10 350 - 400	1,12	1,26%
							11 400 - 450	0,24	0,27%
							12 450 - 500	0,15	0,17%
							13 500 - 550	0,11	0,13%
							14 550 - 600	0,18	0,20%
							15 600 - 650	0,17	0,19%
							16 650 - 700	0,05	0,06%
	Lg02	Geïsoleerde meander en petgat	2143	ja	2018	1 geen overbelasting	0,53	100,00%	
					2020	1 geen overbelasting	0,53	100,00%	
					2025	1 geen overbelasting	0,53	100,00%	
					2030	1 geen overbelasting	0,53	100,00%	
	Lg03	Zwakgebufferde sloot	1786	ja	2018	1 geen overbelasting	1,17	57,09%	
						2 naderende overbelasting	0,06	2,71%	
						3 0 - 50	0,09	4,19%	
						4 50 - 100	0,06	2,90%	
						5 100 - 150	0,06	2,77%	
						6 150 - 200	0,00	0,05%	
						7 200 - 250	0,10	4,83%	
						8 250 - 300	0,12	5,97%	
						9 300 - 350	0,04	1,99%	
						10 350 - 400	0,07	3,26%	
						11 400 - 450	0,21	10,02%	
						12 450 - 500	0,05	2,33%	
						13 500 - 550	0,04	1,88%	
					2020	1 geen overbelasting	1,17	57,09%	
						2 naderende overbelasting	0,11	5,38%	
						3 0 - 50	0,04	1,88%	
						4 50 - 100	0,11	5,31%	
						5 100 - 150	0,00	0,05%	
						6 150 - 200	0,10	4,83%	
						7 200 - 250	0,04	2,04%	
						8 250 - 300	0,12	5,92%	
						9 300 - 350	0,02	1,15%	
						10 350 - 400	0,21	10,38%	
						11 400 - 450	0,05	2,59%	
						12 450 - 500	0,07	3,38%	
					2025	1 geen overbelasting	1,40	68,59%	
						2 naderende overbelasting	0,12	5,94%	
						3 0 - 50	0,04	2,04%	
						4 50 - 100	0,12	5,92%	
						5 100 - 150	0,07	3,26%	
						6 150 - 200	0,21	10,02%	
						7 200 - 250	0,05	2,33%	
						8 250 - 300	0,04	1,88%	
					2030	1 geen overbelasting	1,53	74,54%	
						2 naderende overbelasting	0,16	7,97%	
						3 0 - 50	0,10	5,00%	
						4 50 - 100	0,17	8,28%	
						5 100 - 150	0,05	2,33%	
						6 150 - 200	0,04	1,88%	
	Lg04	Zuur ven	1214	ja	2018	1 geen overbelasting	2,93	18,71%	
						2 naderende overbelasting	2,78	17,76%	
						3 0 - 50	1,45	9,26%	
						4 50 - 100	0,95	6,07%	
						5 100 - 150	0,38	2,42%	
						6 150 - 200	2,07	13,20%	
						7 200 - 250	0,65	4,15%	
						8 250 - 300	0,53	3,35%	
						9 300 - 350	0,35	2,24%	
						10 350 - 400	0,60	3,82%	
						11 400 - 450	0,28	1,76%	
						12 450 - 500	0,23	1,47%	
						13 500 - 550	0,44	2,82%	
						14 550 - 600	0,76	4,87%	
						15 600 - 650	0,07	0,44%	
						16 650 - 700	0,39	2,51%	
						17 700 - 750	0,24	1,55%	
						18 750 - 800	0,19	1,22%	
						19 800 - 850	0,11	0,73%	
						20 850 - 900	0,09	0,61%	
						21 900 - 950	0,08	0,53%	
						22 950 - 1000	0,08	0,50%	
					2020	1 geen overbelasting	3,27	20,85%	
						2 naderende overbelasting	3,46	22,12%	
						3 0 - 50	0,89	5,70%	
						4 50 - 100	0,66	4,19%	
						5 100 - 150	2,08	13,31%	
						6 150 - 200	0,85	5,41%	
						7 200 - 250	0,53	3,35%	
						8 250 - 300	0,24	1,55%	
						9 300 - 350	0,67	4,28%	
						10 350 - 400	0,18	1,15%	
						11 400 - 450	0,22	1,40%	
						12 450 - 500	0,50	3,18%	
						13 500 - 550	0,09	0,55%	
						14 550 - 600	0,82	5,22%	
						15 600 - 650	0,14	0,87%	
						16 650 - 700	0,36	2,28%	
						17 700 - 750	0,26	1,64%	
						18 750 - 800	0,15	0,94%	
						19 800 - 850	0,15	0,93%	
						20 850 - 900	0,02	0,13%	
						21 900 - 950	0,10	0,67%	
						22 950 - 1000	0,04	0,27%	
					2025	1 geen overbelasting	8,11	51,81%	
						2 naderende overbelasting	1,44	9,20%	
						3 0 - 50	1,66	10,58%	
						4 50 - 100	0,53	3,35%	
						5 100 - 150	0,25	1,60%	
						6 150 - 200	0,70	4,46%	
						7 200 - 250	0,27	1,72%	
						8 250 - 300	0,24	1,51%	
						9 300 - 350	0,44	2,82%	
						10 350 - 400	0,76	4,87%	
						11 400 - 450	0,19	1,23%	
						12 450 - 500	0,36	2,28%	
						13 500 - 550	0,28	1,77%	
						14 550 - 600	0,18	1,17%	
						15 600 - 650	0,09	0,61%	
						16 650 - 700	0,08	0,53%	
						17 700 - 750	0,08	0,50%	
					2030	1 geen overbelasting	10,36	66,17%	
						2 naderende overbelasting	0,85	5,41%	
						3 0 - 50	0,69	4,39%	
						4 50 - 100	0,73	4,66%	
						5 100 - 150	0,21	1,35%	
						6 150 - 200	0,16	1,04%	
						7 200 - 250	0,55	3,48%	
						8 250 - 300	0,59	3,75%	
						9 300 - 350	0,33	2,10%	
						10 350 - 400	0,48	3,07%	
						11 400 - 450	0,28	1,77%	
						12 450 - 500	0,18	1,17%	
						13 500 - 550	0,09	0,61%	
						14 550 - 600	0,12	0,76%	

133	Kampina & Oisterwijkse Vennen	Lg04	Zuur ven	1214	ja	2030	15 600 - 650	0,04	0,27%
		Lg09	Droog struisgrasland	1000	ja	2018	5 100 - 150	2,06	4,75%
							6 150 - 200	17,31	39,93%
							7 200 - 250	8,78	20,25%
							8 250 - 300	3,65	8,42%
							9 300 - 350	2,96	6,83%
							10 350 - 400	1,61	3,71%
							11 400 - 450	1,54	3,56%
							12 450 - 500	2,23	5,15%
							13 500 - 550	1,55	3,58%
							14 550 - 600	0,41	0,94%
							15 600 - 650	0,74	1,71%
							16 650 - 700	0,22	0,50%
							17 700 - 750	0,02	0,04%
							18 750 - 800	0,13	0,29%
							21 900 - 950	0,14	0,31%
							22 950 - 1000	0,00	0,01%
							23 1000 - 1050	0,00	0,01%
						2020	5 100 - 150	12,66	29,20%
							6 150 - 200	12,67	29,24%
							7 200 - 250	5,38	12,42%
							8 250 - 300	2,21	5,11%
							9 300 - 350	3,24	7,48%
							10 350 - 400	0,36	0,83%
							11 400 - 450	2,69	6,20%
							12 450 - 500	2,19	5,08%
							13 500 - 550	0,30	0,70%
							14 550 - 600	1,13	2,62%
							15 600 - 650	0,22	0,50%
							16 650 - 700	0,01	0,02%
							17 700 - 750	0,14	0,32%
							20 850 - 900	0,14	0,31%
							22 950 - 1000	0,01	0,02%
						2025	2 naderende overbelasting	6,25	14,42%
							3 0 - 50	14,68	33,86%
							4 50 - 100	9,28	21,41%
							5 100 - 150	1,91	4,42%
							6 150 - 200	3,73	8,60%
							7 200 - 250	0,58	1,35%
							8 250 - 300	2,78	6,42%
							9 300 - 350	2,23	5,14%
							10 350 - 400	0,27	0,63%
							11 400 - 450	1,13	2,60%
							12 450 - 500	0,22	0,50%
							13 500 - 550	0,15	0,34%
							16 650 - 700	0,14	0,31%
							17 700 - 750	0,00	0,01%
					18 750 - 800	0,00	0,01%		
				2030	1 geen overbelasting	1,94	4,48%		
					2 naderende overbelasting	23,01	53,09%		
					3 0 - 50	5,76	13,28%		
					4 50 - 100	2,76	6,36%		
					5 100 - 150	2,89	6,68%		
					6 150 - 200	1,40	3,22%		
					7 200 - 250	2,50	5,76%		
					8 250 - 300	1,46	3,36%		
					9 300 - 350	0,74	1,70%		
					10 350 - 400	0,54	1,25%		
					11 400 - 450	0,07	0,16%		
					12 450 - 500	0,15	0,34%		
					15 600 - 650	0,14	0,31%		
					16 650 - 700	0,01	0,02%		
	ZGH3160	Zure vennen	714	ja	2018	23 1000 - 1050	0,08	4,55%	
					27 1200 - 1250	0,21	11,84%		
					28 1250 - 1300	0,25	13,91%		
					29 1300 - 1350	0,46	26,01%		
					30 1350 - 1400	0,30	16,84%		
					31 1400 - 1450	0,41	22,93%		
					32 1450 - 1500	0,01	0,50%		
					35 1600 - 1650	0,06	3,43%		
				2020	23 1000 - 1050	0,08	4,55%		
					26 1150 - 1200	0,21	11,84%		
					27 1200 - 1250	0,25	13,91%		
					28 1250 - 1300	0,46	26,01%		
					29 1300 - 1350	0,30	16,84%		
					31 1400 - 1450	0,41	23,43%		
					34 1550 - 1600	0,06	3,43%		
				2025	19 800 - 850	0,08	4,55%		
					23 1000 - 1050	0,46	25,75%		
					24 1050 - 1100	0,46	26,01%		
					25 1100 - 1150	0,30	16,84%		
					27 1200 - 1250	0,41	23,43%		
					30 1350 - 1400	0,06	3,43%		
				2030	18 750 - 800	0,08	4,55%		
					21 900 - 950	0,46	25,75%		
					22 950 - 1000	0,46	26,01%		
					23 1000 - 1050	0,30	16,84%		
					25 1100 - 1150	0,41	23,43%		
					28 1250 - 1300	0,06	3,43%		
					15 600 - 650	0,14	4,18%		
					16 650 - 700	0,61	17,79%		
					17 700 - 750	0,39	11,31%		
					18 750 - 800	0,17	4,88%		
					19 800 - 850	0,15	4,53%		
					20 850 - 900	0,46	13,38%		
					21 900 - 950	0,10	3,06%		
					22 950 - 1000	0,05	1,48%		
					23 1000 - 1050	0,31	8,96%		
					24 1050 - 1100	0,07	2,03%		
					26 1150 - 1200	0,22	6,42%		
					31 1400 - 1450	0,16	4,77%		
					32 1450 - 1500	0,04	1,27%		
					33 1500 - 1550	0,21	6,23%		
					34 1550 - 1600	0,13	3,89%		
					35 1600 - 1650	0,04	1,09%		
					36 1650 - 1700	0,12	3,50%		
					40 1850 - 1900	0,04	1,23%		
				2020	14 550 - 600	0,01	0,24%		
					15 600 - 650	0,74	21,74%		
					16 650 - 700	0,12	3,47%		
					17 700 - 750	0,27	7,88%		
					18 750 - 800	0,32	9,38%		
					19 800 - 850	0,06	1,65%		
					20 850 - 900	0,50	14,80%		
					21 900 - 950	0,05	1,48%		
					22 950 - 1000	0,15	4,39%		
					23 1000 - 1050	0,22	6,60%		
					25 1100 - 1150	0,04	1,31%		
					26 1150 - 1200	0,17	5,11%		
					29 1300 - 1350	0,16	4,77%		
					31 1400 - 1450	0,21	6,29%		
					32 1450 - 1500	0,17	5,09%		
					33 1500 - 1550	0,04	1,09%		
					34 1550 - 1600	0,07	2,01%		
					35 1600 - 1650	0,05	1,49%		
					38 1750 - 1800	0,04	1,23%		
				2025	12 450 - 500	0,14	4,18%		
					13 500 - 550	0,62	18,17%		
					14 550 - 600	0,37	10,97%		

134	Regte Heide & Riels Laag	H3130	Zwakgebufferde vennen	571	ja	2025	15 600 - 650	0,27	8,05%
							16 650 - 700	0,10	2,92%
							17 700 - 750	0,50	14,64%
							18 750 - 800	0,01	0,21%
							19 800 - 850	0,20	5,93%
							20 850 - 900	0,19	5,70%
							21 900 - 950	0,03	0,84%
							22 950 - 1000	0,22	6,42%
							27 1200 - 1250	0,21	6,03%
							28 1250 - 1300	0,21	6,23%
							29 1300 - 1350	0,13	3,89%
							30 1350 - 1400	0,04	1,09%
							31 1400 - 1450	0,12	3,50%
							34 1550 - 1600	0,04	1,23%
						2030	11 400 - 450	0,75	21,98%
							12 450 - 500	0,12	3,47%
							13 500 - 550	0,43	12,73%
							14 550 - 600	0,15	4,53%
							15 600 - 650	0,46	13,38%
							16 650 - 700	0,10	3,06%
							17 700 - 750	0,13	3,71%
							18 750 - 800	0,27	7,92%
							19 800 - 850	0,03	0,84%
							20 850 - 900	0,04	1,31%
							21 900 - 950	0,17	5,11%
							25 1100 - 1150	0,21	6,03%
							26 1150 - 1200	0,21	6,23%
							27 1200 - 1250	0,13	3,89%
							28 1250 - 1300	0,04	1,09%
							29 1300 - 1350	0,12	3,50%
							32 1450 - 1500	0,04	1,23%
		H3160	Zure vennen	714	ja	2018	12 450 - 500	0,08	6,29%
							13 500 - 550	0,10	8,36%
							15 600 - 650	0,27	21,73%
							17 700 - 750	0,08	6,09%
							18 750 - 800	0,03	2,22%
							19 800 - 850	0,01	0,81%
							20 850 - 900	0,00	0,03%
							22 950 - 1000	0,01	0,46%
							24 1050 - 1100	0,03	2,07%
							28 1250 - 1300	0,28	22,20%
							29 1300 - 1350	0,04	3,14%
							30 1350 - 1400	0,05	4,34%
							31 1400 - 1450	0,01	1,18%
							32 1450 - 1500	0,03	2,24%
							33 1500 - 1550	0,20	16,28%
							37 1700 - 1750	0,03	2,57%
						2020	12 450 - 500	0,14	11,47%
							13 500 - 550	0,04	3,18%
							14 550 - 600	0,20	16,39%
							15 600 - 650	0,07	5,33%
							16 650 - 700	0,08	6,09%
							17 700 - 750	0,03	2,22%
							18 750 - 800	0,01	0,81%
							19 800 - 850	0,00	0,03%
							20 850 - 900	0,01	0,46%
							24 1050 - 1100	0,03	2,07%
							26 1150 - 1200	0,28	22,20%
							28 1250 - 1300	0,09	7,48%
							29 1300 - 1350	0,01	1,18%
							30 1350 - 1400	0,03	2,24%
							32 1450 - 1500	0,20	16,28%
							35 1600 - 1650	0,03	2,57%
						2025	9 300 - 350	0,14	11,47%
							10 350 - 400	0,04	3,18%
							11 400 - 450	0,09	7,53%
							12 450 - 500	0,18	14,20%
							13 500 - 550	0,08	6,09%
							14 550 - 600	0,03	2,22%
							16 650 - 700	0,01	0,84%
							18 750 - 800	0,01	0,46%
							20 850 - 900	0,03	2,07%
							24 1050 - 1100	0,28	22,20%
							25 1100 - 1150	0,09	7,48%
							26 1150 - 1200	0,01	1,18%
							27 1200 - 1250	0,03	2,24%
							28 1250 - 1300	0,20	16,28%
							31 1400 - 1450	0,03	2,57%
						2030	8 250 - 300	0,14	11,47%
							9 300 - 350	0,04	3,18%
							10 350 - 400	0,20	16,39%
							11 400 - 450	0,07	5,33%
							12 450 - 500	0,08	6,19%
							13 500 - 550	0,03	2,12%
							14 550 - 600	0,01	0,81%
							15 600 - 650	0,00	0,03%
							16 650 - 700	0,01	0,46%
							19 800 - 850	0,03	2,07%
							22 950 - 1000	0,28	22,20%
							23 1000 - 1050	0,09	7,48%
							24 1050 - 1100	0,01	1,18%
							25 1100 - 1150	0,03	2,24%
							26 1150 - 1200	0,20	16,28%
							29 1300 - 1350	0,03	2,57%
							2 naderende overbelasting	1,45	14,54%
		H4010A	Vochtige heiden (hogere zandgronden)	1214	ja	2018	3 0 - 50	2,01	20,18%
							4 50 - 100	1,45	14,53%
							5 100 - 150	1,05	10,56%
							6 150 - 200	0,61	6,17%
							7 200 - 250	0,61	6,11%
							8 250 - 300	0,68	6,79%
							9 300 - 350	0,49	4,91%
							10 350 - 400	0,78	7,87%
							11 400 - 450	0,34	3,37%
							12 450 - 500	0,06	0,56%
							13 500 - 550	0,31	3,10%
							14 550 - 600	0,07	0,73%
							16 650 - 700	0,03	0,34%
							20 850 - 900	0,02	0,23%
						2020	2 naderende overbelasting	3,15	31,70%
							3 0 - 50	1,71	17,21%
							4 50 - 100	0,74	7,39%
							5 100 - 150	0,95	9,51%
							6 150 - 200	0,33	3,30%
							7 200 - 250	0,52	5,18%
							8 250 - 300	0,95	9,51%
							9 300 - 350	0,53	5,37%
							10 350 - 400	0,48	4,82%
							11 400 - 450	0,16	1,61%
							12 450 - 500	0,30	3,03%
							13 500 - 550	0,08	0,81%
							15 600 - 650	0,01	0,07%
							16 650 - 700	0,03	0,27%
							19 800 - 850	0,02	0,23%
						2025	1 geen overbelasting	4,90	49,25%
							2 naderende overbelasting	1,14	11,46%
							3 0 - 50	0,55	5,56%
							4 50 - 100	0,80	8,03%
							5 100 - 150	0,91	9,16%

134	Regte Heide & Riels Laag	H4010A	Vochtige heiden (hogere zandgronden)	1214	ja	2025				
							6	150 - 200	0,64	6,40%
							7	200 - 250	0,38	3,81%
							8	250 - 300	0,19	1,93%
							9	300 - 350	0,31	3,10%
							10	350 - 400	0,07	0,73%
							11	400 - 450	0,01	0,07%
							12	450 - 500	0,03	0,27%
							15	600 - 650	0,02	0,23%
						2030	1	geen overbelasting	6,11	61,45%
							2	naderende overbelasting	1,24	12,43%
							3	0 - 50	0,72	7,25%
							4	50 - 100	0,38	3,79%
							5	100 - 150	0,75	7,55%
							6	150 - 200	0,31	3,11%
							7	200 - 250	0,30	3,05%
							8	250 - 300	0,08	0,81%
							10	350 - 400	0,03	0,34%
							14	550 - 600	0,02	0,23%
		H4030	Droge heiden	1071	ja	2018	5	100 - 150	35,54	26,70%
							6	150 - 200	38,65	29,03%
							7	200 - 250	13,99	10,51%
							8	250 - 300	7,66	5,75%
							9	300 - 350	5,85	4,39%
							10	350 - 400	8,04	6,04%
							11	400 - 450	2,36	1,77%
							12	450 - 500	2,19	1,65%
							13	500 - 550	4,54	3,41%
							14	550 - 600	1,77	1,33%
							15	600 - 650	1,36	1,02%
							16	650 - 700	3,76	2,83%
							17	700 - 750	2,98	2,24%
							18	750 - 800	0,39	0,29%
							19	800 - 850	1,02	0,77%
							20	850 - 900	0,21	0,16%
							21	900 - 950	1,06	0,79%
							22	950 - 1000	0,09	0,07%
							23	1000 - 1050	1,13	0,85%
							24	1050 - 1100	0,30	0,23%
							25	1100 - 1150	0,04	0,03%
							26	1150 - 1200	0,00	0,00%
							28	1250 - 1300	0,13	0,10%
							29	1300 - 1350	0,05	0,04%
						2020	4	50 - 100	21,26	15,97%
							5	100 - 150	48,85	36,70%
							6	150 - 200	14,60	10,97%
							7	200 - 250	7,67	5,76%
							8	250 - 300	7,73	5,81%
							9	300 - 350	7,53	5,66%
							10	350 - 400	3,81	2,86%
							11	400 - 450	2,76	2,07%
							12	450 - 500	3,72	2,80%
							13	500 - 550	2,38	1,79%
							14	550 - 600	2,10	1,58%
							15	600 - 650	3,51	2,64%
							16	650 - 700	2,12	1,59%
							17	700 - 750	0,71	0,53%
							18	750 - 800	1,33	1,00%
							19	800 - 850	0,14	0,11%
							20	850 - 900	0,94	0,70%
							21	900 - 950	0,23	0,18%
							22	950 - 1000	0,42	0,32%
							23	1000 - 1050	1,07	0,80%
							24	1050 - 1100	0,04	0,03%
							25	1100 - 1150	0,00	0,00%
							27	1200 - 1250	0,13	0,10%
							28	1250 - 1300	0,05	0,04%
						2025	2	naderende overbelasting	51,47	38,66%
							3	0 - 50	27,34	20,54%
							4	50 - 100	12,14	9,12%
							5	100 - 150	7,98	5,99%
							6	150 - 200	7,34	5,51%
							7	200 - 250	4,55	3,42%
							8	250 - 300	3,02	2,27%
							9	300 - 350	4,71	3,54%
							10	350 - 400	1,79	1,34%
							11	400 - 450	1,62	1,22%
							12	450 - 500	3,82	2,87%
							13	500 - 550	2,92	2,20%
							14	550 - 600	0,93	0,70%
							15	600 - 650	0,48	0,36%
							16	650 - 700	0,93	0,70%
							17	700 - 750	0,34	0,25%
							18	750 - 800	0,46	0,35%
							19	800 - 850	1,07	0,80%
							20	850 - 900	0,04	0,03%
							21	900 - 950	0,00	0,00%
							23	1000 - 1050	0,13	0,10%
							24	1050 - 1100	0,05	0,04%
						2030	1	geen overbelasting	48,14	36,16%
							2	naderende overbelasting	37,69	28,32%
							3	0 - 50	7,80	5,86%
							4	50 - 100	8,76	6,58%
							5	100 - 150	7,33	5,51%
							6	150 - 200	2,60	1,95%
							7	200 - 250	2,96	2,22%
							8	250 - 300	3,90	2,93%
							9	300 - 350	2,51	1,88%
							10	350 - 400	2,69	2,02%
							11	400 - 450	3,79	2,85%
							12	450 - 500	0,54	0,41%
							13	500 - 550	1,39	1,04%
							14	550 - 600	0,21	0,16%
							15	600 - 650	1,06	0,79%
							16	650 - 700	0,46	0,35%
							17	700 - 750	1,07	0,80%
							18	750 - 800	0,04	0,03%
							19	800 - 850	0,00	0,00%
							20	850 - 900	0,02	0,02%
							21	900 - 950	0,11	0,08%
							22	950 - 1000	0,05	0,04%
		H6410	Blauwgraslanden	1071	ja	2018	7	200 - 250	0,04	9,82%
							10	350 - 400	0,06	14,20%
							12	450 - 500	0,14	31,27%
							14	550 - 600	0,02	5,23%
							16	650 - 700	0,11	24,26%
							23	1000 - 1050	0,07	15,20%
						2020	6	150 - 200	0,04	9,82%
							10	350 - 400	0,06	14,20%
							11	400 - 450	0,14	31,27%
							14	550 - 600	0,02	5,23%
							15	600 - 650	0,01	1,49%
							16	650 - 700	0,10	22,77%
							22	950 - 1000	0,07	15,20%
						2025	4	50 - 100	0,04	9,82%
							7	200 - 250	0,06	14,20%
							8	250 - 300	0,14	31,27%
							11	400 - 450	0,02	5,23%
							12	450 - 500	0,11	24,26%
							18	750 - 800	0,07	15,20%

134	Regte Heide & Riels Laag	H6410	Blauwgraslanden	1071	ja	2030	2 naderende overbelasting	0,04	9,82%													
							5 100 - 150	0,06	14,20%													
							7 200 - 250	0,14	31,27%													
							9 300 - 350	0,02	5,23%													
							10 350 - 400	0,01	1,49%													
							11 400 - 450	0,10	22,77%													
							16 650 - 700	0,07	15,20%													
							H7140A	Overgangs- en trilvenen (trilvenen)	1214	ja	2018	4 50 - 100	0,02	27,76%								
							5 100 - 150					0,04	59,43%									
							7 200 - 250					0,00	4,91%									
							8 250 - 300					0,01	7,90%									
							2020					4 50 - 100	0,06	87,18%								
							6 150 - 200					0,00	4,91%									
							8 250 - 300					0,01	7,90%									
							2025					2 naderende overbelasting	0,06	87,18%								
							3 0 - 50					0,00	4,91%									
							5 100 - 150					0,01	7,90%									
							2030					1 geen overbelasting	0,06	87,18%								
							2 naderende overbelasting					0,00	4,91%									
							3 0 - 50					0,01	7,90%									
							H7150					Pioniervegetaties met snavelbiezen	1429	ja	2018	1 geen overbelasting	4,52	59,97%				
							2 naderende overbelasting									0,35	4,63%					
							3 0 - 50									0,29	3,81%					
							4 50 - 100									0,27	3,57%					
							5 100 - 150									0,13	1,74%					
							6 150 - 200									0,37	4,87%					
							7 200 - 250									0,41	5,39%					
							8 250 - 300									0,26	3,39%					
							9 300 - 350									0,25	3,25%					
							10 350 - 400									0,43	5,67%					
							12 450 - 500									0,04	0,53%					
							14 550 - 600									0,02	0,31%					
							15 600 - 650									0,06	0,78%					
							16 650 - 700									0,07	0,88%					
							17 700 - 750									0,05	0,62%					
							18 750 - 800									0,01	0,14%					
							22 950 - 1000									0,03	0,44%					
							2020									1 geen overbelasting	4,79	63,56%				
							2 naderende overbelasting									0,31	4,07%					
							3 0 - 50									0,33	4,36%					
							4 50 - 100									0,12	1,65%					
							5 100 - 150									0,37	4,96%					
							6 150 - 200									0,41	5,39%					
							7 200 - 250									0,26	3,39%					
							8 250 - 300									0,30	4,00%					
							9 300 - 350									0,37	4,92%					
							11 400 - 450									0,04	0,53%					
							12 450 - 500									0,02	0,31%					
							14 550 - 600									0,10	1,39%					
							15 600 - 650									0,07	0,90%					
							17 700 - 750									0,01	0,14%					
							21 900 - 950									0,03	0,44%					
							2025									1 geen overbelasting	5,43	71,98%				
							2 naderende overbelasting									0,50	6,60%					
							3 0 - 50									0,41	5,39%					
							4 50 - 100									0,36	4,81%					
							5 100 - 150									0,16	2,18%					
							6 150 - 200									0,40	5,32%					
							8 250 - 300									0,04	0,53%					
							9 300 - 350									0,02	0,31%					
							10 350 - 400									0,06	0,78%					
							11 400 - 450									0,07	0,88%					
							12 450 - 500									0,05	0,62%					
							14 550 - 600									0,01	0,14%					
							17 700 - 750									0,03	0,44%					
							2030									1 geen overbelasting	5,93	78,59%				
							2 naderende overbelasting									0,41	5,39%					
							3 0 - 50									0,50	6,64%					
							4 50 - 100									0,42	5,59%					
							5 100 - 150									0,01	0,08%					
							6 150 - 200									0,04	0,53%					
							7 200 - 250									0,02	0,31%					
							8 250 - 300									0,06	0,78%					
							9 300 - 350									0,07	0,88%					
							10 350 - 400									0,05	0,62%					
							12 450 - 500									0,01	0,14%					
							15 600 - 650									0,03	0,44%					
							H91E0C									Vochtige alluviale bossen (beekbegeleidende bossen)	#####	ja	#####	1 geen overbelasting	1,12	47,55%
							5 100 - 150													0,24	10,13%	
							6 150 - 200													0,68	29,04%	
							7 200 - 250													0,31	13,28%	
							2020													1 geen overbelasting	1,12	47,55%
							5 100 - 150													0,50	21,38%	
							6 150 - 200													0,73	31,06%	
							2025													1 geen overbelasting	1,36	57,69%
							2 naderende overbelasting													0,68	29,04%	
							3 0 - 50													0,31	13,28%	
							2030													1 geen overbelasting	2,36	100,00%
							5 100 - 150													9,92	23,96%	
							6 150 - 200													7,48	18,07%	
							7 200 - 250													4,93	11,90%	
							8 250 - 300													6,32	15,27%	
							9 300 - 350													2,41	5,82%	
							10 350 - 400													2,01	4,87%	
							11 400 - 450													1,37	3,30%	
							12 450 - 500													1,46	3,52%	
							13 500 - 550													0,61	1,47%	
							14 550 - 600													0,80	1,92%	
							15 600 - 650													0,48	1,15%	
							16 650 - 700													2,34	5,65%	
17 700 - 750	0,26	0,62%																				
18 750 - 800	0,18	0,43%																				
19 800 - 850	0,11	0,26%																				
20 850 - 900	0,03	0,06%																				
21 900 - 950	0,53	1,27%																				
22 950 - 1000	0,03	0,06%																				
23 1000 - 1050	0,11	0,26%																				
27 1200 - 1250	0,06	0,14%																				
2020	5 100 - 150	13,12	31,68%																			
6 150 - 200	5,86	14,16%																				
7 200 - 250	5,84	14,10%																				
8 250 - 300	4,11	9,92%																				
9 300 - 350	2,13	5,15%																				
10 350 - 400	2,01	4,87%																				
11 400 - 450	1,37	3,30%																				
12 450 - 500	1,53	3,69%																				
13 500 - 550	0,54	1,30%																				
14 550 - 600	0,80	1,92%																				
15 600 - 650	1,61	3,88%																				
16 650 - 700	1,21	2,92%																				
17 700 - 750	0,26	0,62%																				
18 750 - 800	0,29	0,69%																				
20 850 - 900	0,16	0,38%																				
21 900 - 950	0,42	1,01%																				
23 1000 - 1050	0,11	0,26%																				
27 1200 - 1250	0,06	0,14%																				
2025	2 naderende overbelasting	13,88	33,54%																			
3 0 - 50	5,72	13,81%																				

135	Kempenland-West	H2310	Stuifzandheiden met struikhei	1071	ja	2025	4 50 - 100	5,21	12,60%
							5 100 - 150	5,10	12,32%
							6 150 - 200	2,29	5,54%
							7 200 - 250	1,57	3,79%
							8 250 - 300	2,11	5,11%
							9 300 - 350	0,61	1,47%
							10 350 - 400	0,80	1,92%
							11 400 - 450	1,18	2,85%
							12 450 - 500	1,63	3,95%
							13 500 - 550	0,26	0,62%
							14 550 - 600	0,18	0,43%
							15 600 - 650	0,11	0,26%
							16 650 - 700	0,40	0,97%
							17 700 - 750	0,17	0,42%
							18 750 - 800	0,11	0,26%
							22 950 - 1000	0,06	0,14%
						2030	1 geen overbelasting	13,96	33,72%
							2 naderende overbelasting	8,36	20,20%
							3 0 - 50	6,32	15,27%
							4 50 - 100	2,95	7,14%
							5 100 - 150	1,49	3,59%
							6 150 - 200	1,96	4,74%
							7 200 - 250	1,46	3,52%
							8 250 - 300	0,79	1,90%
							9 300 - 350	0,49	1,17%
							10 350 - 400	2,34	5,65%
							11 400 - 450	0,26	0,62%
							12 450 - 500	0,18	0,43%
							13 500 - 550	0,11	0,26%
							14 550 - 600	0,43	1,03%
							15 600 - 650	0,15	0,36%
							16 650 - 700	0,11	0,26%
							19 800 - 850	0,06	0,14%
		H3130	Zwakgebufferde vennen	571	ja	2018	12 450 - 500	4,00	6,75%
							14 550 - 600	1,63	2,76%
							15 600 - 650	2,27	3,83%
							16 650 - 700	7,34	12,39%
							17 700 - 750	4,36	7,36%
							18 750 - 800	4,56	7,69%
							19 800 - 850	4,31	7,27%
							20 850 - 900	3,75	6,33%
							21 900 - 950	3,66	6,17%
							22 950 - 1000	2,40	4,05%
							23 1000 - 1050	5,75	9,70%
							24 1050 - 1100	5,12	8,64%
							25 1100 - 1150	1,67	2,83%
							26 1150 - 1200	2,43	4,11%
							27 1200 - 1250	0,47	0,79%
							28 1250 - 1300	0,72	1,21%
							29 1300 - 1350	0,94	1,58%
							30 1350 - 1400	0,03	0,05%
							31 1400 - 1450	1,07	1,80%
							32 1450 - 1500	2,23	3,77%
							33 1500 - 1550	0,27	0,46%
							35 1600 - 1650	0,26	0,44%
							36 1650 - 1700	0,00	0,01%
						2020	12 450 - 500	4,00	6,75%
							14 550 - 600	2,63	4,44%
							15 600 - 650	4,02	6,79%
							16 650 - 700	4,62	7,80%
							17 700 - 750	6,34	10,70%
							18 750 - 800	4,05	6,83%
							19 800 - 850	2,86	4,83%
							20 850 - 900	4,39	7,41%
							21 900 - 950	3,17	5,35%
							22 950 - 1000	3,42	5,77%
							23 1000 - 1050	4,53	7,65%
							24 1050 - 1100	5,57	9,40%
							25 1100 - 1150	2,94	4,96%
							26 1150 - 1200	0,99	1,67%
							27 1200 - 1250	0,55	0,94%
							28 1250 - 1300	1,15	1,93%
							29 1300 - 1350	0,15	0,26%
							30 1350 - 1400	0,72	1,22%
							31 1400 - 1450	2,50	4,22%
							32 1450 - 1500	0,26	0,44%
							33 1500 - 1550	0,12	0,21%
							34 1550 - 1600	0,18	0,30%
							35 1600 - 1650	0,08	0,14%
							36 1650 - 1700	0,00	0,01%
						2025	9 300 - 350	4,00	6,75%
							11 400 - 450	2,63	4,44%
							12 450 - 500	2,84	4,79%
							13 500 - 550	6,81	11,49%
							14 550 - 600	5,04	8,50%
							15 600 - 650	4,63	7,81%
							16 650 - 700	4,76	8,03%
							17 700 - 750	4,54	7,67%
							18 750 - 800	2,90	4,89%
							19 800 - 850	5,51	9,29%
							20 850 - 900	5,51	9,29%
							21 900 - 950	1,67	2,83%
							22 950 - 1000	2,68	4,52%
							23 1000 - 1050	0,22	0,37%
							24 1050 - 1100	1,66	2,79%
							25 1100 - 1150	0,00	0,00%
							26 1150 - 1200	0,72	1,22%
							27 1200 - 1250	2,18	3,67%
							28 1250 - 1300	0,58	0,99%
							29 1300 - 1350	0,12	0,21%
							30 1350 - 1400	0,26	0,44%
							31 1400 - 1450	0,00	0,01%
						2030	8 250 - 300	4,00	6,75%
							9 300 - 350	1,63	2,76%
							10 350 - 400	1,52	2,57%
							11 400 - 450	7,43	12,54%
							12 450 - 500	4,99	8,42%
							13 500 - 550	5,95	10,04%
							14 550 - 600	3,48	5,87%
							15 600 - 650	4,53	7,64%
							16 650 - 700	3,41	5,75%
							17 700 - 750	4,99	8,43%
							18 750 - 800	7,20	12,15%
							19 800 - 850	1,70	2,87%
							20 850 - 900	2,66	4,49%
							21 900 - 950	0,25	0,42%
							22 950 - 1000	1,66	2,79%
							23 1000 - 1050	0,00	0,00%
							24 1050 - 1100	0,72	1,22%
							25 1100 - 1150	2,61	4,40%
							26 1150 - 1200	0,16	0,27%
							27 1200 - 1250	0,28	0,47%
							28 1250 - 1300	0,09	0,15%
							29 1300 - 1350	0,00	0,01%
		H3160	Zure vennen	714	ja	2018	13 500 - 550	1,23	15,78%
							14 550 - 600	0,66	8,42%
							15 600 - 650	0,96	12,31%
							16 650 - 700	0,45	5,74%
							17 700 - 750	0,66	8,41%

135	Kempenland-West	H3160	Zure vennen	714	ja	2018	18 750 - 800	0,19	2,38%
							19 800 - 850	0,31	3,94%
							20 850 - 900	1,05	13,41%
							21 900 - 950	0,37	4,78%
							22 950 - 1000	0,66	8,48%
							23 1000 - 1050	0,52	6,71%
							24 1050 - 1100	0,41	5,28%
							25 1100 - 1150	0,00	0,00%
							27 1200 - 1250	0,15	1,95%
							28 1250 - 1300	0,09	1,12%
							30 1350 - 1400	0,05	0,66%
							31 1400 - 1450	0,05	0,58%
							33 1500 - 1550	0,00	0,03%
						2020	12 450 - 500	0,94	12,11%
							13 500 - 550	0,61	7,88%
							14 550 - 600	0,71	9,15%
							15 600 - 650	0,59	7,60%
							16 650 - 700	0,80	10,31%
							17 700 - 750	0,30	3,85%
							18 750 - 800	0,47	6,08%
							19 800 - 850	0,22	2,84%
							20 850 - 900	0,94	12,01%
							21 900 - 950	0,59	7,52%
							22 950 - 1000	0,34	4,30%
							23 1000 - 1050	0,93	11,99%
							24 1050 - 1100	0,00	0,00%
							27 1200 - 1250	0,20	2,62%
							28 1250 - 1300	0,03	0,44%
							30 1350 - 1400	0,10	1,25%
							32 1450 - 1500	0,00	0,03%
						2025	9 300 - 350	0,94	12,11%
							10 350 - 400	0,61	7,88%
							11 400 - 450	0,72	9,23%
							12 450 - 500	0,72	9,21%
							13 500 - 550	0,95	12,24%
							14 550 - 600	0,08	0,99%
							15 600 - 650	0,42	5,33%
							16 650 - 700	1,05	13,41%
							17 700 - 750	0,37	4,78%
							18 750 - 800	0,66	8,48%
							19 800 - 850	0,52	6,71%
							20 850 - 900	0,41	5,29%
							23 1000 - 1050	0,21	2,66%
							24 1050 - 1100	0,03	0,41%
							25 1100 - 1150	0,05	0,66%
							26 1150 - 1200	0,05	0,58%
							28 1250 - 1300	0,00	0,03%
						2030	8 250 - 300	1,23	15,78%
							9 300 - 350	0,66	8,42%
							10 350 - 400	0,96	12,31%
							11 400 - 450	0,82	10,54%
							12 450 - 500	0,30	3,85%
							13 500 - 550	0,47	6,08%
							14 550 - 600	1,01	12,92%
							15 600 - 650	0,41	5,27%
							16 650 - 700	0,66	8,48%
							17 700 - 750	0,52	6,71%
							18 750 - 800	0,41	5,29%
							21 900 - 950	0,21	2,66%
							22 950 - 1000	0,03	0,41%
							23 1000 - 1050	0,05	0,66%
							24 1050 - 1100	0,05	0,58%
							25 1100 - 1150	0,00	0,03%
		H4010A	Vochtige heiden (hogere zandgronden)	1214	ja	2018	2 naderende overbelasting	2,76	4,40%
							3 0 - 50	6,59	10,51%
							4 50 - 100	5,50	8,77%
							5 100 - 150	4,57	7,29%
							6 150 - 200	6,25	9,97%
							7 200 - 250	4,92	7,85%
							8 250 - 300	6,11	9,74%
							9 300 - 350	3,23	5,15%
							10 350 - 400	5,21	8,31%
							11 400 - 450	3,44	5,48%
							12 450 - 500	2,22	3,54%
							13 500 - 550	2,31	3,68%
							14 550 - 600	2,75	4,39%
							15 600 - 650	1,37	2,18%
							16 650 - 700	1,81	2,88%
							17 700 - 750	0,97	1,54%
							18 750 - 800	0,92	1,46%
							19 800 - 850	0,02	0,03%
							20 850 - 900	0,93	1,49%
							21 900 - 950	0,21	0,33%
							23 1000 - 1050	0,27	0,43%
							24 1050 - 1100	0,24	0,38%
							26 1150 - 1200	0,04	0,06%
							27 1200 - 1250	0,09	0,15%
						2020	2 naderende overbelasting	4,48	7,15%
							3 0 - 50	6,58	10,49%
							4 50 - 100	4,02	6,42%
							5 100 - 150	7,21	11,49%
							6 150 - 200	4,93	7,86%
							7 200 - 250	5,32	8,48%
							8 250 - 300	4,94	7,87%
							9 300 - 350	3,66	5,84%
							10 350 - 400	4,48	7,15%
							11 400 - 450	3,29	5,25%
							12 450 - 500	2,56	4,08%
							13 500 - 550	2,96	4,71%
							14 550 - 600	1,82	2,90%
							15 600 - 650	1,36	2,16%
							16 650 - 700	1,73	2,76%
							17 700 - 750	0,89	1,41%
							18 750 - 800	0,69	1,11%
							19 800 - 850	0,05	0,08%
							20 850 - 900	0,92	1,47%
							21 900 - 950	0,19	0,30%
							23 1000 - 1050	0,27	0,43%
							24 1050 - 1100	0,24	0,38%
							25 1100 - 1150	0,04	0,06%
							26 1150 - 1200	0,08	0,12%
							27 1200 - 1250	0,01	0,02%
						2025	1 geen overbelasting	14,93	23,80%
							2 naderende overbelasting	7,61	12,13%
							3 0 - 50	6,20	9,89%
							4 50 - 100	7,01	11,17%
							5 100 - 150	2,69	4,29%
							6 150 - 200	5,80	9,25%
							7 200 - 250	3,69	5,89%
							8 250 - 300	2,94	4,69%
							9 300 - 350	2,54	4,05%
							10 350 - 400	2,67	4,26%
							11 400 - 450	1,52	2,43%
							12 450 - 500	2,28	3,72%
							13 500 - 550	0,47	0,75%
							14 550 - 600	0,49	0,77%
							15 600 - 650	0,93	1,49%
							16 650 - 700	0,02	0,03%
							17 700 - 750	0,19	0,30%

135	Kempenland-West	H4010A	Vochtige heiden (hogere zandgronden)	1214	ja	2025	18 750 - 800	0,50	0,80%
							21 900 - 950	0,13	0,20%
						2030	1 geen overbelasting	24,43	38,95%
							2 naderende overbelasting	7,84	12,50%
							3 0 - 50	5,69	9,07%
							4 50 - 100	4,26	6,80%
							5 100 - 150	4,80	7,66%
							6 150 - 200	3,57	5,69%
							7 200 - 250	2,12	3,38%
							8 250 - 300	3,21	5,12%
							9 300 - 350	1,69	2,69%
							10 350 - 400	1,72	2,74%
							11 400 - 450	0,91	1,44%
							12 450 - 500	0,71	1,13%
							13 500 - 550	0,83	1,32%
							14 550 - 600	0,31	0,50%
							15 600 - 650	0,03	0,05%
							16 650 - 700	0,24	0,38%
							17 700 - 750	0,24	0,38%
							18 750 - 800	0,11	0,18%
							19 800 - 850	0,01	0,02%
		H4030	Droge heiden	1071	ja	2018	5 100 - 150	3,60	4,99%
							6 150 - 200	10,80	14,96%
							7 200 - 250	5,49	7,61%
							8 250 - 300	4,95	6,86%
							9 300 - 350	5,01	6,94%
							10 350 - 400	6,98	9,67%
							11 400 - 450	2,73	3,72%
							12 450 - 500	2,74	3,72%
							13 500 - 550	6,45	8,94%
							14 550 - 600	5,76	7,98%
							15 600 - 650	4,01	5,56%
							16 650 - 700	3,16	4,38%
							17 700 - 750	4,09	5,66%
							18 750 - 800	1,89	2,62%
							19 800 - 850	1,57	2,17%
							20 850 - 900	1,28	1,78%
							21 900 - 950	0,70	0,96%
							22 950 - 1000	0,50	0,69%
							23 1000 - 1050	0,25	0,34%
							24 1050 - 1100	0,03	0,04%
							25 1100 - 1150	0,00	0,01%
							26 1150 - 1200	0,08	0,11%
							29 1300 - 1350	0,05	0,06%
							30 1350 - 1400	0,06	0,09%
						2020	4 50 - 100	0,79	1,10%
							5 100 - 150	9,71	13,46%
							6 150 - 200	6,38	8,83%
							7 200 - 250	4,82	6,68%
							8 250 - 300	3,83	5,31%
							9 300 - 350	7,39	10,24%
							10 350 - 400	4,88	6,76%
							11 400 - 450	2,41	3,34%
							12 450 - 500	4,61	6,39%
							13 500 - 550	4,33	6,00%
							14 550 - 600	6,75	9,36%
							15 600 - 650	3,45	4,78%
							16 650 - 700	3,32	4,59%
							17 700 - 750	3,93	5,45%
							18 750 - 800	1,66	2,30%
							19 800 - 850	1,53	2,12%
							20 850 - 900	1,15	1,59%
							21 900 - 950	0,31	0,42%
							22 950 - 1000	0,53	0,73%
							23 1000 - 1050	0,19	0,26%
							24 1050 - 1100	0,03	0,04%
							26 1150 - 1200	0,08	0,11%
							28 1250 - 1300	0,05	0,06%
							29 1300 - 1350	0,05	0,07%
							30 1350 - 1400	0,01	0,02%
						2025	2 naderende overbelasting	8,31	11,52%
							3 0 - 50	9,00	12,47%
							4 50 - 100	3,89	5,39%
							5 100 - 150	5,59	7,75%
							6 150 - 200	7,80	10,80%
							7 200 - 250	4,18	5,78%
							8 250 - 300	3,10	4,29%
							9 300 - 350	6,46	8,95%
							10 350 - 400	6,19	8,58%
							11 400 - 450	4,01	5,56%
							12 450 - 500	3,58	4,95%
							13 500 - 550	4,46	6,18%
							14 550 - 600	2,01	2,78%
							15 600 - 650	1,56	2,16%
							16 650 - 700	1,02	1,41%
							17 700 - 750	0,53	0,74%
							18 750 - 800	0,28	0,38%
							19 800 - 850	0,03	0,04%
							20 850 - 900	0,08	0,12%
							24 1050 - 1100	0,11	0,15%
						2030	1 geen overbelasting	9,22	12,78%
							2 naderende overbelasting	10,65	14,76%
							3 0 - 50	5,14	7,13%
							4 50 - 100	6,70	9,28%
							5 100 - 150	6,02	8,34%
							6 150 - 200	3,18	4,40%
							7 200 - 250	4,75	6,58%
							8 250 - 300	6,34	8,78%
							9 300 - 350	5,73	7,93%
							10 350 - 400	3,48	4,81%
							11 400 - 450	3,85	5,34%
							12 450 - 500	3,09	4,29%
							13 500 - 550	1,98	2,75%
							14 550 - 600	1,02	1,41%
							15 600 - 650	0,56	0,78%
							16 650 - 700	0,25	0,34%
							17 700 - 750	0,03	0,04%
							18 750 - 800	0,08	0,12%
							21 900 - 950	0,09	0,13%
							22 950 - 1000	0,01	0,02%
		H6410	Blauwgraslanden	1071	ja	2018	10 350 - 400	0,21	17,78%
							12 450 - 500	0,12	10,16%
							13 500 - 550	0,55	45,61%
							14 550 - 600	0,21	17,30%
							15 600 - 650	0,09	7,59%
							18 750 - 800	0,02	1,55%
						2020	10 350 - 400	0,21	17,78%
							11 400 - 450	0,12	10,16%
							13 500 - 550	0,55	45,61%
							14 550 - 600	0,21	17,30%
							15 600 - 650	0,09	7,59%
							18 750 - 800	0,02	1,55%
						2025	6 150 - 200	0,21	17,78%
							8 250 - 300	0,12	10,16%
							9 300 - 350	0,55	45,61%
							10 350 - 400	0,21	17,30%
							11 400 - 450	0,09	7,59%
							14 550 - 600	0,02	1,55%
						2030	5 100 - 150	0,21	17,78%

135	Kempenland-West	H6410	Blauwgraslanden	1071	ja	2030	6 150 - 200	0,12	10,16%
							7 200 - 250	0,55	45,61%
							8 250 - 300	0,21	17,30%
							9 300 - 350	0,09	7,59%
							12 450 - 500	0,02	1,55%
		H7150	Pioniervegetaties met snavelbiezen	1429	ja	2018	1 geen overbelasting	10,24	49,44%
							2 naderende overbelasting	1,19	5,76%
							3 0 - 50	1,93	9,30%
							4 50 - 100	1,23	5,91%
							5 100 - 150	0,56	2,70%
							6 150 - 200	1,38	6,64%
							7 200 - 250	2,30	11,11%
							8 250 - 300	0,46	2,24%
							9 300 - 350	0,82	3,97%
							10 350 - 400	0,12	0,58%
							11 400 - 450	0,08	0,36%
							12 450 - 500	0,13	0,62%
							13 500 - 550	0,11	0,54%
							14 550 - 600	0,09	0,43%
							16 650 - 700	0,04	0,21%
							18 750 - 800	0,04	0,18%
							19 800 - 850	0,00	0,02%
						2020	1 geen overbelasting	10,44	50,40%
							2 naderende overbelasting	1,90	9,15%
							3 0 - 50	1,39	6,71%
							4 50 - 100	0,96	4,68%
							5 100 - 150	0,71	3,43%
							6 150 - 200	2,07	10,00%
							7 200 - 250	1,37	6,64%
							8 250 - 300	0,89	4,28%
							9 300 - 350	0,44	2,14%
							10 350 - 400	0,08	0,41%
							11 400 - 450	0,14	0,68%
							12 450 - 500	0,03	0,14%
							13 500 - 550	0,20	0,97%
							15 600 - 650	0,01	0,06%
							16 650 - 700	0,03	0,14%
							17 700 - 750	0,01	0,07%
							18 750 - 800	0,02	0,11%
							19 800 - 850	0,00	0,02%
						2025	1 geen overbelasting	14,69	70,92%
							2 naderende overbelasting	1,83	8,81%
							3 0 - 50	2,27	10,97%
							4 50 - 100	0,67	3,22%
							5 100 - 150	0,65	3,16%
							6 150 - 200	0,15	0,74%
							7 200 - 250	0,06	0,27%
							8 250 - 300	0,20	0,98%
							9 300 - 350	0,11	0,53%
							11 400 - 450	0,04	0,21%
							13 500 - 550	0,04	0,18%
							14 550 - 600	0,00	0,02%
						2030	1 geen overbelasting	17,16	82,82%
							2 naderende overbelasting	1,87	9,01%
							3 0 - 50	1,09	5,25%
							4 50 - 100	0,11	0,51%
							5 100 - 150	0,10	0,51%
							6 150 - 200	0,20	0,98%
							7 200 - 250	0,11	0,53%
							9 300 - 350	0,04	0,21%
							11 400 - 450	0,04	0,18%
							12 450 - 500	0,00	0,02%
		H9120	Beuken-eikenbossen met hulst	1429	ja	2018	3 0 - 50	0,04	0,32%
							7 200 - 250	0,24	1,94%
							8 250 - 300	1,17	9,53%
							9 300 - 350	0,11	0,87%
							10 350 - 400	0,20	1,63%
							11 400 - 450	0,01	0,06%
							12 450 - 500	0,80	6,51%
							14 550 - 600	0,22	1,75%
							15 600 - 650	0,08	0,64%
							16 650 - 700	0,21	1,67%
							17 700 - 750	0,77	6,28%
							18 750 - 800	1,79	14,52%
							19 800 - 850	1,27	10,34%
							20 850 - 900	1,62	13,13%
							22 950 - 1000	2,15	17,49%
							23 1000 - 1050	1,64	13,32%
						2020	3 0 - 50	0,04	0,32%
							7 200 - 250	0,39	3,16%
							8 250 - 300	1,02	8,31%
							9 300 - 350	0,31	2,50%
							11 400 - 450	0,25	1,99%
							12 450 - 500	0,56	4,58%
							13 500 - 550	0,01	0,10%
							14 550 - 600	0,28	2,28%
							15 600 - 650	0,04	0,30%
							16 650 - 700	0,87	7,07%
							17 700 - 750	0,91	7,37%
							18 750 - 800	1,18	9,58%
							19 800 - 850	2,03	16,50%
							20 850 - 900	0,63	5,13%
							21 900 - 950	1,19	9,63%
							22 950 - 1000	2,61	21,18%
						2025	1 geen overbelasting	0,04	0,32%
							3 0 - 50	0,24	1,94%
							4 50 - 100	1,17	9,53%
							5 100 - 150	0,11	0,87%
							6 150 - 200	0,20	1,63%
							7 200 - 250	0,25	1,99%
							8 250 - 300	0,56	4,58%
							9 300 - 350	0,01	0,10%
							10 350 - 400	0,28	2,29%
							11 400 - 450	0,21	1,67%
							12 450 - 500	0,78	6,35%
							13 500 - 550	1,88	15,24%
							14 550 - 600	1,48	11,98%
							15 600 - 650	1,32	10,69%
							16 650 - 700	0,04	0,35%
							17 700 - 750	3,75	30,46%
						2030	1 geen overbelasting	0,04	0,32%
							2 naderende overbelasting	0,44	3,53%
							3 0 - 50	1,04	8,44%
							4 50 - 100	0,25	1,99%
							5 100 - 150	0,22	1,79%
							6 150 - 200	0,59	4,78%
							7 200 - 250	0,01	0,10%
							8 250 - 300	0,28	2,29%
							9 300 - 350	0,21	1,67%
							10 350 - 400	1,47	11,97%
							11 400 - 450	1,40	11,34%
							12 450 - 500	1,27	10,27%
							13 500 - 550	1,32	10,69%
							14 550 - 600	0,84	6,80%
							15 600 - 650	2,96	24,02%
		H9160A	Eiken-haagbeukenbossen (hogere zandgronden)	1429	ja	2018	15 600 - 650	0,35	20,17%
							18 750 - 800	0,53	30,52%
							19 800 - 850	0,33	19,04%
							20 850 - 900	0,52	30,27%

135	Kempenland-West	H9160A	Eiken-haagbeukenbossen (hogere zandgronden)	1429	ja	2020	15 600 - 650	0,35	20,17%
							18 750 - 800	0,85	49,56%
							19 800 - 850	0,39	22,82%
							20 850 - 900	0,13	7,45%
						2025	10 350 - 400	0,35	20,17%
							13 500 - 550	0,85	49,56%
							14 550 - 600	0,39	22,82%
							15 600 - 650	0,13	7,45%
						2030	8 250 - 300	0,35	20,17%
							11 400 - 450	0,85	49,56%
							12 450 - 500	0,39	22,82%
							13 500 - 550	0,13	7,45%
		H9190	Oude eikenbossen	1071	ja	2018	16 650 - 700	0,09	6,43%
							19 800 - 850	0,03	1,86%
							25 1100 - 1150	0,18	11,97%
							26 1150 - 1200	0,50	34,02%
							30 1350 - 1400	0,22	14,76%
							31 1400 - 1450	0,42	28,73%
							41 1900 - 1950	0,03	2,23%
						2020	16 650 - 700	0,09	6,43%
							18 750 - 800	0,03	1,86%
							24 1050 - 1100	0,18	11,97%
							25 1100 - 1150	0,44	29,74%
							26 1150 - 1200	0,06	4,28%
							29 1300 - 1350	0,22	14,76%
							30 1350 - 1400	0,42	28,73%
							37 1700 - 1750	0,03	2,23%
						2025	12 450 - 500	0,09	6,43%
							14 550 - 600	0,03	1,86%
							20 850 - 900	0,18	11,97%
							21 900 - 950	0,50	34,02%
							24 1050 - 1100	0,64	43,49%
							29 1300 - 1350	0,03	2,23%
						2030	10 350 - 400	0,09	6,43%
							13 500 - 550	0,03	1,86%
							17 700 - 750	0,18	11,97%
							19 800 - 850	0,50	34,02%
							21 900 - 950	0,22	14,76%
							22 950 - 1000	0,42	28,73%
							27 1200 - 1250	0,03	2,23%
		H91D0	Hoogveenbossen	1786	ja	2018	1 geen overbelasting	4,39	34,48%
							2 naderende overbelasting	0,75	5,93%
							3 0 - 50	0,68	5,38%
							4 50 - 100	0,51	3,99%
							5 100 - 150	0,20	1,56%
							6 150 - 200	1,64	12,93%
							7 200 - 250	0,37	2,88%
							8 250 - 300	0,69	5,39%
							9 300 - 350	0,89	7,03%
							10 350 - 400	0,24	1,92%
							11 400 - 450	0,30	2,40%
							13 500 - 550	0,31	2,46%
							14 550 - 600	0,21	1,63%
							15 600 - 650	0,22	1,75%
							16 650 - 700	0,06	0,46%
							18 750 - 800	0,26	2,06%
							19 800 - 850	0,50	3,96%
							20 850 - 900	0,34	2,66%
							23 1000 - 1050	0,15	1,15%
						2020	1 geen overbelasting	4,39	34,48%
							2 naderende overbelasting	1,41	11,09%
							3 0 - 50	0,03	0,21%
							4 50 - 100	0,51	3,99%
							5 100 - 150	0,20	1,56%
							6 150 - 200	1,64	12,93%
							7 200 - 250	0,37	2,88%
							8 250 - 300	0,69	5,39%
							9 300 - 350	0,89	7,03%
							10 350 - 400	0,24	1,92%
							11 400 - 450	0,30	2,40%
							13 500 - 550	0,31	2,46%
							14 550 - 600	0,21	1,63%
							15 600 - 650	0,22	1,75%
							16 650 - 700	0,06	0,46%
							18 750 - 800	0,26	2,06%
							19 800 - 850	0,50	3,96%
							20 850 - 900	0,34	2,66%
							22 950 - 1000	0,15	1,15%
						2025	1 geen overbelasting	6,53	51,34%
							2 naderende overbelasting	2,01	15,81%
							3 0 - 50	0,69	5,39%
							4 50 - 100	0,45	3,55%
							5 100 - 150	0,69	5,40%
							6 150 - 200	0,30	2,40%
							8 250 - 300	0,52	4,05%
							9 300 - 350	0,03	0,22%
							10 350 - 400	0,26	2,02%
							12 450 - 500	0,00	0,01%
							13 500 - 550	1,10	8,67%
							16 650 - 700	0,15	1,15%
						2030	1 geen overbelasting	9,23	72,54%
							2 naderende overbelasting	0,45	3,55%
							3 0 - 50	0,69	5,40%
							4 50 - 100	0,30	2,40%
							6 150 - 200	0,52	4,09%
							7 200 - 250	0,02	0,19%
							8 250 - 300	0,26	2,02%
							10 350 - 400	0,26	2,06%
							11 400 - 450	0,84	6,61%
							13 500 - 550	0,15	1,15%
		H91E0C	Vochtige alluviale bossen (beekbegeleidende bossen)	#####	ja	#####	1 geen overbelasting	0,90	1,75%
							2 naderende overbelasting	0,36	0,70%
							3 0 - 50	1,75	3,40%
							4 50 - 100	1,14	2,23%
							5 100 - 150	1,84	3,58%
							6 150 - 200	1,76	3,43%
							7 200 - 250	2,50	4,87%
							8 250 - 300	4,00	7,80%
							9 300 - 350	6,57	12,79%
							10 350 - 400	10,52	20,50%
							11 400 - 450	5,76	11,22%
							12 450 - 500	3,66	7,13%
							13 500 - 550	4,11	8,01%
							14 550 - 600	3,57	6,96%
							16 650 - 700	0,89	1,74%
							17 700 - 750	0,80	1,56%
							18 750 - 800	0,67	1,30%
							19 800 - 850	0,09	0,17%
							21 900 - 950	0,44	0,85%
						2020	1 geen overbelasting	0,90	1,76%
							2 naderende overbelasting	0,52	1,02%
							3 0 - 50	1,58	3,09%
							4 50 - 100	1,14	2,22%
							5 100 - 150	2,02	3,93%
							6 150 - 200	2,58	5,03%
							7 200 - 250	2,31	4,49%
							8 250 - 300	4,50	8,78%
							9 300 - 350	8,49	16,54%

135	Kempenland-West	H91E0C	Vochtige alluviale bossen (beekbegeleidende)	1857	ja	2020	10 350 - 400	9,71	18,91%
							11 400 - 450	4,68	9,12%
							12 450 - 500	4,82	9,39%
							13 500 - 550	3,97	7,73%
							14 550 - 600	1,22	2,37%
							16 650 - 700	0,89	1,74%
							17 700 - 750	0,80	1,56%
							18 750 - 800	0,76	1,47%
							21 900 - 950	0,44	0,85%
						2025	1 geen overbelasting	6,65	12,95%
							2 naderende overbelasting	3,10	6,04%
							3 0 - 50	4,51	8,79%
							4 50 - 100	7,68	14,95%
							5 100 - 150	11,77	22,92%
							6 150 - 200	4,60	8,96%
							7 200 - 250	4,15	8,09%
							8 250 - 300	4,49	8,75%
							9 300 - 350	1,50	2,92%
							10 350 - 400	0,89	1,74%
							11 400 - 450	0,89	1,73%
							12 450 - 500	0,67	1,30%
							14 550 - 600	0,44	0,85%
						2030	1 geen overbelasting	13,38	26,07%
							2 naderende overbelasting	12,09	23,55%
							3 0 - 50	9,01	17,56%
							4 50 - 100	5,76	11,22%
							5 100 - 150	2,66	5,18%
							6 150 - 200	5,05	9,84%
							7 200 - 250	0,50	0,97%
							8 250 - 300	0,89	1,74%
							9 300 - 350	0,93	1,80%
							10 350 - 400	0,63	1,23%
							12 450 - 500	0,44	0,85%
		L3130	Zwakgebufferde vennen	571	ja	2018	39 1800 - 1850	0,12	75,86%
							40 1850 - 1900	0,04	24,14%
						2020	39 1800 - 1850	0,12	78,95%
							40 1850 - 1900	0,03	21,05%
						2025	34 1550 - 1600	0,12	75,86%
							35 1600 - 1650	0,04	24,14%
						2030	32 1450 - 1500	0,16	100,00%
		Lg03	Zwakgebufferde sloot	1786	ja	2018	1 geen overbelasting	0,26	15,98%
							2 naderende overbelasting	0,07	4,48%
							3 0 - 50	0,07	4,58%
							4 50 - 100	0,15	9,40%
							5 100 - 150	0,02	1,44%
							6 150 - 200	0,06	3,77%
							7 200 - 250	0,05	2,83%
							8 250 - 300	0,22	13,46%
							9 300 - 350	0,18	11,22%
							10 350 - 400	0,06	3,81%
							11 400 - 450	0,08	4,92%
							12 450 - 500	0,13	7,84%
							13 500 - 550	0,07	4,06%
							14 550 - 600	0,09	5,26%
							15 600 - 650	0,02	1,50%
							16 650 - 700	0,05	3,23%
							17 700 - 750	0,04	2,19%
						2020	1 geen overbelasting	0,29	17,59%
							2 naderende overbelasting	0,10	6,40%
							3 0 - 50	0,15	9,37%
							4 50 - 100	0,04	2,53%
							5 100 - 150	0,03	1,85%
							6 150 - 200	0,04	2,42%
							7 200 - 250	0,25	15,14%
							8 250 - 300	0,11	6,48%
							9 300 - 350	0,12	7,36%
							10 350 - 400	0,03	1,85%
							11 400 - 450	0,08	5,21%
							12 450 - 500	0,19	11,62%
							13 500 - 550	0,09	5,26%
							14 550 - 600	0,02	1,50%
							15 600 - 650	0,05	3,23%
							16 650 - 700	0,04	2,19%
						2025	1 geen overbelasting	0,58	35,89%
							2 naderende overbelasting	0,07	4,48%
							3 0 - 50	0,24	14,50%
							4 50 - 100	0,15	9,05%
							5 100 - 150	0,11	7,03%
							6 150 - 200	0,08	5,18%
							7 200 - 250	0,13	7,84%
							8 250 - 300	0,07	4,06%
							9 300 - 350	0,09	5,26%
							10 350 - 400	0,08	4,73%
							11 400 - 450	0,04	2,19%
						2030	1 geen overbelasting	0,88	54,22%
							2 naderende overbelasting	0,21	12,96%
							3 0 - 50	0,06	3,55%
							4 50 - 100	0,08	5,18%
							5 100 - 150	0,16	9,90%
							6 150 - 200	0,12	7,26%
							7 200 - 250	0,02	1,50%
							8 250 - 300	0,05	3,23%
							9 300 - 350	0,04	2,19%
		ZGH3160	Zure vennen	714	ja	2018	15 600 - 650	0,02	19,01%
							23 1000 - 1050	0,03	29,07%
						2020	24 1050 - 1100	0,05	51,92%
							14 550 - 600	0,02	19,01%
							23 1000 - 1050	0,03	29,07%
							24 1050 - 1100	0,05	51,92%
						2025	11 400 - 450	0,02	19,01%
							19 800 - 850	0,03	29,07%
							20 850 - 900	0,05	51,92%
						2030	10 350 - 400	0,02	19,01%
							17 700 - 750	0,03	29,07%
							18 750 - 800	0,05	51,92%
		ZGH4010A	Vochtige heiden (hogere zandgronden)	1214	ja	2018	2 naderende overbelasting	0,13	11,07%
							3 0 - 50	0,68	57,20%
							4 50 - 100	0,03	2,43%
							8 250 - 300	0,30	24,99%
							12 450 - 500	0,02	1,26%
							17 700 - 750	0,04	3,05%
						2020	2 naderende overbelasting	0,82	68,27%
							4 50 - 100	0,03	2,43%
							8 250 - 300	0,30	24,99%
							12 450 - 500	0,02	1,26%
							17 700 - 750	0,04	3,05%
						2025	1 geen overbelasting	0,84	70,70%
							5 100 - 150	0,30	24,99%
							8 250 - 300	0,02	1,26%
							13 500 - 550	0,04	3,05%
						2030	1 geen overbelasting	0,84	70,70%
							3 0 - 50	0,30	24,99%
							6 150 - 200	0,02	1,26%
							11 400 - 450	0,04	3,05%
		ZGH4030	Droge heiden	1071	ja	2018	6 150 - 200	0,29	28,95%
							7 200 - 250	0,08	8,20%
							12 450 - 500	0,00	0,33%
							15 600 - 650	0,57	58,27%
							17 700 - 750	0,04	4,25%

135	Kempenland-West	ZGH4030	Droge heiden	1071	ja	2020	5 100 - 150	0,22	22,09%					
							6 150 - 200	0,07	7,08%					
							7 200 - 250	0,08	7,98%					
							12 450 - 500	0,00	0,33%					
							14 550 - 600	0,38	38,08%					
							15 600 - 650	0,20	20,19%					
							17 700 - 750	0,04	4,25%					
							2025	2 naderende overbelasting	0,22	22,09%				
							3 0 - 50	0,15	14,80%					
							4 50 - 100	0,00	0,26%					
							8 250 - 300	0,00	0,33%					
							11 400 - 450	0,57	58,27%					
							13 500 - 550	0,04	4,25%					
							2030	1 geen overbelasting	0,29	28,95%				
							2 naderende overbelasting	0,08	8,20%					
							6 150 - 200	0,00	0,33%					
							9 300 - 350	0,57	58,27%					
							11 400 - 450	0,04	4,25%					
							ZGH91EOC	Vochtige alluviale bossen (beekbegeleidende bossen)	#####	ja	#####	1 geen overbelasting	0,42	100,00%
							2020	1 geen overbelasting	0,42	100,00%				
2025	1 geen overbelasting	0,42	100,00%											
2030	1 geen overbelasting	0,42	100,00%											
136	Leenderbos, Groote Heide & De Plateaux	HZ310	Stufzandheiden met struikhei	1071	ja	2018	2 naderende overbelasting	11,70	11,58%					
							3 0 - 50	14,35	14,20%					
							4 50 - 100	8,92	8,83%					
							5 100 - 150	7,99	7,91%					
							6 150 - 200	7,57	7,50%					
							7 200 - 250	6,52	6,45%					
							8 250 - 300	4,44	4,39%					
							9 300 - 350	4,93	4,88%					
							10 350 - 400	4,74	4,70%					
							11 400 - 450	7,27	7,20%					
							12 450 - 500	2,73	2,71%					
							13 500 - 550	3,05	3,02%					
							14 550 - 600	3,05	3,01%					
							15 600 - 650	3,00	2,97%					
							16 650 - 700	2,01	1,99%					
							17 700 - 750	1,20	1,19%					
							18 750 - 800	2,27	2,24%					
							19 800 - 850	0,62	0,61%					
							20 850 - 900	0,70	0,69%					
							21 900 - 950	0,94	0,93%					
							22 950 - 1000	1,51	1,49%					
							23 1000 - 1050	1,13	1,12%					
							24 1050 - 1100	0,03	0,03%					
							25 1100 - 1150	0,13	0,13%					
							26 1150 - 1200	0,01	0,01%					
							27 1200 - 1250	0,07	0,07%					
							28 1250 - 1300	0,01	0,01%					
							30 1350 - 1400	0,15	0,15%					
							31 1400 - 1450	0,01	0,01%					
							2020	2 naderende overbelasting	19,06	18,86%				
							3 0 - 50	12,59	12,46%					
							4 50 - 100	9,74	9,64%					
							5 100 - 150	6,77	6,70%					
							6 150 - 200	7,39	7,32%					
							7 200 - 250	3,40	3,37%					
							8 250 - 300	4,01	3,97%					
							9 300 - 350	5,90	5,84%					
							10 350 - 400	4,74	4,69%					
							11 400 - 450	7,56	7,48%					
							12 450 - 500	3,41	3,37%					
							13 500 - 550	1,89	1,87%					
							14 550 - 600	1,61	1,59%					
							15 600 - 650	2,61	2,59%					
							16 650 - 700	1,87	1,85%					
							17 700 - 750	1,86	1,85%					
							18 750 - 800	1,92	1,90%					
							19 800 - 850	1,23	1,22%					
							20 850 - 900	0,35	0,35%					
							21 900 - 950	1,23	1,22%					
							22 950 - 1000	1,02	1,01%					
							23 1000 - 1050	0,51	0,50%					
							24 1050 - 1100	0,18	0,17%					
							25 1100 - 1150	0,01	0,01%					
							26 1150 - 1200	0,01	0,01%					
							27 1200 - 1250	0,03	0,03%					
							28 1250 - 1300	0,15	0,15%					
							29 1300 - 1350	0,01	0,01%					
							2025	1 geen overbelasting	34,72	34,36%				
							2 naderende overbelasting	11,83	11,71%					
							3 0 - 50	9,34	9,25%					
							4 50 - 100	4,31	4,27%					
							5 100 - 150	3,16	3,13%					
							6 150 - 200	7,28	7,20%					
							7 200 - 250	6,93	6,86%					
							8 250 - 300	4,79	4,74%					
							9 300 - 350	3,48	3,44%					
							10 350 - 400	1,65	1,63%					
							11 400 - 450	3,06	3,03%					
							12 450 - 500	1,95	1,93%					
							13 500 - 550	1,64	1,62%					
							14 550 - 600	2,12	2,10%					
							15 600 - 650	0,47	0,47%					
							16 650 - 700	1,00	0,99%					
							17 700 - 750	2,23	2,21%					
							18 750 - 800	0,67	0,67%					
							19 800 - 850	0,03	0,03%					
							20 850 - 900	0,13	0,13%					
							21 900 - 950	0,03	0,03%					
							22 950 - 1000	0,04	0,04%					
							23 1000 - 1050	0,01	0,01%					
							25 1100 - 1150	0,15	0,15%					
							26 1150 - 1200	0,01	0,01%					
							2030	1 geen overbelasting	48,70	48,20%				
							2 naderende overbelasting	9,30	9,20%					
							3 0 - 50	4,96	4,91%					
							4 50 - 100	4,66	4,61%					
							5 100 - 150	6,15	6,08%					
							6 150 - 200	8,36	8,27%					
							7 200 - 250	1,52	1,50%					
							8 250 - 300	3,33	3,30%					
							9 300 - 350	2,37	2,35%					
							10 350 - 400	3,16	3,12%					
							11 400 - 450	2,37	2,35%					
							12 450 - 500	1,39	1,38%					
							13 500 - 550	0,53	0,53%					
							14 550 - 600	1,56	1,54%					
							15 600 - 650	1,73	1,71%					
							16 650 - 700	0,55	0,55%					
							17 700 - 750	0,03	0,03%					
							18 750 - 800	0,13	0,13%					
19 800 - 850	0,03	0,03%												
20 850 - 900	0,04	0,04%												
21 900 - 950	0,01	0,01%												
23 1000 - 1050	0,15	0,15%												
24 1050 - 1100	0,01	0,01%												
H2330	Zandverstuivingen	714	ja	2018	9 300 - 350	7,22	11,93%							

136	Leenderbos, Groote Heide & De Plateaux	H2330	Zandverstuivingen	714	ja	2018			
							10 350 - 400	16,26	26,85%
							11 400 - 450	7,52	12,42%
							12 450 - 500	3,51	5,80%
							13 500 - 550	1,75	2,88%
							14 550 - 600	5,19	8,58%
							15 600 - 650	1,37	2,27%
							16 650 - 700	2,00	3,31%
							17 700 - 750	0,18	0,31%
							18 750 - 800	3,07	5,07%
							19 800 - 850	2,85	4,71%
							20 850 - 900	1,56	2,58%
							21 900 - 950	2,10	3,48%
							22 950 - 1000	1,14	1,89%
							23 1000 - 1050	0,55	0,92%
							24 1050 - 1100	0,74	1,23%
							25 1100 - 1150	0,28	0,47%
							26 1150 - 1200	0,91	1,50%
							27 1200 - 1250	0,49	0,80%
							28 1250 - 1300	1,10	1,81%
							29 1300 - 1350	0,22	0,37%
							30 1350 - 1400	0,40	0,66%
							31 1400 - 1450	0,11	0,18%
						2020	9 300 - 350	16,86	27,85%
							10 350 - 400	12,00	19,83%
							11 400 - 450	3,11	5,13%
							12 450 - 500	3,39	5,60%
							13 500 - 550	4,23	6,99%
							14 550 - 600	2,31	3,81%
							15 600 - 650	1,62	2,68%
							16 650 - 700	1,31	2,16%
							17 700 - 750	1,91	3,15%
							18 750 - 800	3,34	5,52%
							19 800 - 850	2,30	3,81%
							20 850 - 900	2,02	3,34%
							21 900 - 950	0,66	1,09%
							22 950 - 1000	1,21	2,00%
							23 1000 - 1050	0,55	0,91%
							24 1050 - 1100	0,23	0,37%
							25 1100 - 1150	0,28	0,47%
							26 1150 - 1200	1,22	2,02%
							27 1200 - 1250	1,14	1,88%
							28 1250 - 1300	0,13	0,21%
							29 1300 - 1350	0,22	0,37%
							30 1350 - 1400	0,42	0,70%
							31 1400 - 1450	0,01	0,01%
							33 1500 - 1550	0,08	0,12%
						2025	6 150 - 200	10,99	18,15%
							7 200 - 250	14,89	24,59%
							8 250 - 300	5,97	9,86%
							9 300 - 350	3,39	5,60%
							10 350 - 400	4,35	7,19%
							11 400 - 450	2,38	3,93%
							12 450 - 500	1,89	3,12%
							13 500 - 550	1,15	1,90%
							14 550 - 600	3,07	5,07%
							15 600 - 650	2,70	4,45%
							16 650 - 700	1,79	2,95%
							17 700 - 750	2,08	3,44%
							18 750 - 800	1,28	2,11%
							19 800 - 850	0,91	1,51%
							20 850 - 900	0,35	0,57%
							21 900 - 950	0,96	1,59%
							22 950 - 1000	0,50	0,83%
							23 1000 - 1050	1,17	1,94%
							24 1050 - 1100	0,22	0,37%
							25 1100 - 1150	0,42	0,70%
							26 1150 - 1200	0,08	0,14%
						2030	4 50 - 100	0,17	0,29%
							5 100 - 150	17,79	29,38%
							6 150 - 200	11,84	19,56%
							7 200 - 250	4,70	7,77%
							8 250 - 300	1,75	2,88%
							9 300 - 350	5,24	8,66%
							10 350 - 400	1,51	2,49%
							11 400 - 450	1,82	3,00%
							12 450 - 500	2,86	4,72%
							13 500 - 550	3,09	5,11%
							14 550 - 600	1,72	2,84%
							15 600 - 650	2,10	3,48%
							16 650 - 700	1,31	2,16%
							17 700 - 750	0,92	1,53%
							18 750 - 800	0,35	0,57%
							19 800 - 850	0,96	1,59%
							20 850 - 900	0,50	0,83%
							21 900 - 950	1,28	2,12%
							22 950 - 1000	0,28	0,47%
							23 1000 - 1050	0,25	0,42%
							24 1050 - 1100	0,08	0,14%
		H3130	Zwakgebufferde vennen	571	ja	2018	11 400 - 450	2,88	14,65%
							12 450 - 500	5,16	26,26%
							13 500 - 550	1,15	5,83%
							14 550 - 600	1,01	5,13%
							15 600 - 650	0,97	4,96%
							16 650 - 700	1,87	9,52%
							17 700 - 750	0,99	5,05%
							18 750 - 800	0,52	2,64%
							19 800 - 850	0,68	3,48%
							20 850 - 900	0,93	4,74%
							21 900 - 950	1,01	5,14%
							22 950 - 1000	0,45	2,31%
							23 1000 - 1050	0,47	2,40%
							24 1050 - 1100	0,45	2,28%
							25 1100 - 1150	0,34	1,71%
							26 1150 - 1200	0,26	1,33%
							27 1200 - 1250	0,09	0,44%
							29 1300 - 1350	0,14	0,70%
							30 1350 - 1400	0,25	1,27%
							31 1400 - 1450	0,00	0,00%
							38 1750 - 1800	0,00	0,03%
							40 1850 - 1900	0,02	0,12%
						2020	11 400 - 450	7,58	38,54%
							12 450 - 500	1,52	7,72%
							13 500 - 550	0,80	4,08%
							14 550 - 600	0,86	4,40%
							15 600 - 650	1,67	8,52%
							16 650 - 700	1,30	6,59%
							17 700 - 750	0,54	2,72%
							18 750 - 800	0,73	3,69%
							19 800 - 850	1,06	5,37%
							20 850 - 900	1,01	5,12%
							21 900 - 950	0,40	2,04%
							22 950 - 1000	0,30	1,50%
							23 1000 - 1050	0,68	3,48%
							24 1050 - 1100	0,49	2,51%
							25 1100 - 1150	0,20	1,00%
							26 1150 - 1200	0,03	0,14%
							27 1200 - 1250	0,09	0,44%
							29 1300 - 1350	0,39	1,97%
							31 1400 - 1450	0,00	0,02%

136	Leenderbos, Groote Heide & De Plateaux	H3130	Zwakgebufferde vennen	571	ja	2020	37 1700 - 1750	0,00	0,03%
							40 1850 - 1900	0,02	0,12%
						2025	8 250 - 300	3,94	20,06%
							9 300 - 350	4,34	22,07%
							10 350 - 400	1,32	6,70%
							11 400 - 450	0,76	3,87%
							12 450 - 500	2,08	10,56%
							13 500 - 550	0,94	4,80%
							14 550 - 600	0,98	5,00%
							15 600 - 650	0,43	2,17%
							16 650 - 700	0,97	4,95%
							17 700 - 750	1,31	6,64%
							18 750 - 800	0,57	2,89%
							19 800 - 850	0,55	2,80%
							20 850 - 900	0,68	3,46%
							21 900 - 950	0,26	1,33%
							22 950 - 1000	0,03	0,14%
							23 1000 - 1050	0,09	0,44%
							25 1100 - 1150	0,39	1,97%
							26 1150 - 1200	0,00	0,02%
							33 1500 - 1550	0,00	0,03%
							35 1600 - 1650	0,02	0,12%
						2030	7 200 - 250	7,72	39,26%
							8 250 - 300	1,40	7,12%
							9 300 - 350	0,80	4,09%
							10 350 - 400	1,05	5,35%
							11 400 - 450	2,00	10,18%
							12 450 - 500	1,10	5,62%
							13 500 - 550	0,48	2,44%
							14 550 - 600	1,07	5,42%
							15 600 - 650	1,24	6,31%
							16 650 - 700	0,59	3,01%
							17 700 - 750	0,30	1,53%
							18 750 - 800	0,84	4,29%
							19 800 - 850	0,52	2,66%
							20 850 - 900	0,03	0,14%
							21 900 - 950	0,09	0,44%
							23 1000 - 1050	0,39	1,97%
							24 1050 - 1100	0,00	0,02%
							31 1400 - 1450	0,00	0,03%
							33 1500 - 1550	0,02	0,12%
		H3140hz	Kranswiewateren, op hogere zandgronden	571	ja	2018	15 600 - 650	0,05	13,97%
							16 650 - 700	0,02	4,39%
							17 700 - 750	0,21	54,39%
							18 750 - 800	0,04	11,31%
							19 800 - 850	0,04	9,80%
							21 900 - 950	0,02	5,45%
							22 950 - 1000	0,00	0,79%
						2020	14 550 - 600	0,01	2,95%
							15 600 - 650	0,04	10,92%
							16 650 - 700	0,02	4,39%
							17 700 - 750	0,25	65,70%
							19 800 - 850	0,04	9,80%
							20 850 - 900	0,02	5,45%
							21 900 - 950	0,00	0,79%
						2025	12 450 - 500	0,05	13,87%
							13 500 - 550	0,02	4,39%
							14 550 - 600	0,25	65,70%
							15 600 - 650	0,04	9,80%
							17 700 - 750	0,02	5,45%
							18 750 - 800	0,00	0,79%
						2030	10 350 - 400	0,01	2,95%
							11 400 - 450	0,06	15,31%
							12 450 - 500	0,25	65,70%
							14 550 - 600	0,04	9,80%
							15 600 - 650	0,02	5,45%
							16 650 - 700	0,00	0,79%
		H3160	Zure vennen	714	ja	2018	8 250 - 300	0,99	2,44%
							9 300 - 350	5,20	12,82%
							10 350 - 400	6,52	16,08%
							11 400 - 450	4,48	11,05%
							12 450 - 500	4,43	10,93%
							13 500 - 550	1,91	4,70%
							14 550 - 600	2,36	5,83%
							15 600 - 650	3,39	8,38%
							16 650 - 700	1,37	3,38%
							17 700 - 750	1,11	2,74%
							18 750 - 800	1,91	4,71%
							19 800 - 850	1,23	3,04%
							20 850 - 900	0,46	1,15%
							21 900 - 950	1,17	2,89%
							22 950 - 1000	0,51	1,27%
							23 1000 - 1050	0,52	1,28%
							24 1050 - 1100	0,38	0,95%
							25 1100 - 1150	0,61	1,50%
							26 1150 - 1200	1,02	2,51%
							27 1200 - 1250	0,41	1,02%
							28 1250 - 1300	0,14	0,36%
							31 1400 - 1450	0,10	0,26%
							32 1450 - 1500	0,26	0,64%
							34 1550 - 1600	0,01	0,03%
							36 1650 - 1700	0,02	0,04%
							40 1850 - 1900	0,01	0,03%
						2020	8 250 - 300	1,97	4,87%
							9 300 - 350	7,02	17,32%
							10 350 - 400	5,63	13,88%
							11 400 - 450	5,23	12,91%
							12 450 - 500	3,32	8,20%
							13 500 - 550	3,22	7,94%
							14 550 - 600	2,18	5,39%
							15 600 - 650	1,74	4,28%
							16 650 - 700	0,63	1,55%
							17 700 - 750	2,49	6,15%
							18 750 - 800	0,45	1,10%
							19 800 - 850	1,45	3,57%
							20 850 - 900	0,91	2,26%
							21 900 - 950	0,54	1,33%
							22 950 - 1000	0,72	1,78%
							23 1000 - 1050	0,18	0,46%
							24 1050 - 1100	1,67	4,12%
							25 1100 - 1150	0,28	0,68%
							26 1150 - 1200	0,29	0,71%
							27 1200 - 1250	0,17	0,42%
							28 1250 - 1300	0,04	0,10%
							29 1300 - 1350	0,03	0,07%
							30 1350 - 1400	0,34	0,83%
							32 1450 - 1500	0,01	0,03%
							33 1500 - 1550	0,02	0,04%
							37 1700 - 1750	0,01	0,03%
						2025	5 100 - 150	0,99	2,44%
							6 150 - 200	6,12	15,09%
							7 200 - 250	6,27	15,47%
							8 250 - 300	4,30	10,59%
							9 300 - 350	5,26	12,96%
							10 350 - 400	2,71	6,68%
							11 400 - 450	3,21	7,92%
							12 450 - 500	1,46	3,59%
							13 500 - 550	0,65	1,60%
							14 550 - 600	2,71	6,69%

136	Leenderbos, Groote Heide & De Plateaux	H3160	Zure vennen	714	ja	2025	15 600 - 650	1,21	2,98%	
							16 650 - 700	0,63	1,55%	
							17 700 - 750	1,22	3,02%	
							18 750 - 800	0,53	1,30%	
							19 800 - 850	0,31	0,76%	
							20 850 - 900	0,44	1,09%	
							21 900 - 950	0,68	1,67%	
							22 950 - 1000	1,24	3,05%	
							23 1000 - 1050	0,18	0,45%	
							24 1050 - 1100	0,03	0,07%	
							26 1150 - 1200	0,10	0,26%	
							27 1200 - 1250	0,00	0,00%	
							28 1250 - 1300	0,26	0,64%	
							29 1300 - 1350	0,01	0,03%	
							31 1400 - 1450	0,02	0,04%	
							36 1650 - 1700	0,01	0,03%	
						2030	4 50 - 100	2,57	6,34%	
							5 100 - 150	7,17	17,68%	
							6 150 - 200	5,73	14,13%	
							7 200 - 250	4,35	10,72%	
							8 250 - 300	3,46	8,53%	
							9 300 - 350	3,25	8,01%	
							10 350 - 400	3,76	9,28%	
							11 400 - 450	0,59	1,46%	
							12 450 - 500	2,56	6,32%	
							13 500 - 550	0,48	1,19%	
							14 550 - 600	1,41	3,47%	
							15 600 - 650	1,21	2,98%	
							16 650 - 700	0,62	1,53%	
							17 700 - 750	0,41	1,02%	
							18 750 - 800	0,44	1,09%	
							19 800 - 850	0,68	1,67%	
							20 850 - 900	1,24	3,05%	
							21 900 - 950	0,21	0,52%	
							24 1050 - 1100	0,10	0,26%	
							25 1100 - 1150	0,00	0,00%	
							27 1200 - 1250	0,27	0,67%	
							29 1300 - 1350	0,02	0,04%	
							34 1550 - 1600	0,01	0,03%	
	H4010A	Vochtige heiden (hogere zandgronden)	1214	ja	2018	1 geen overbelasting	29,44	50,53%	13,31%	
						2 naderende overbelasting	7,76	13,31%	4,42%	
						3 0 - 50	2,58	4,42%	6,82%	
						4 50 - 100	3,97	6,82%	5,09%	
						5 100 - 150	2,97	5,09%	6,02%	
						6 150 - 200	3,51	6,02%	4,74%	
						7 200 - 250	2,76	4,74%	3,04%	
						8 250 - 300	1,77	3,04%	0,82%	
						9 300 - 350	0,48	0,82%	1,09%	
						10 350 - 400	0,64	1,09%	1,67%	
						11 400 - 450	0,98	1,67%	0,72%	
						12 450 - 500	0,42	0,72%	0,09%	
						13 500 - 550	0,05	0,09%	0,02%	
						14 550 - 600	0,01	0,02%	0,09%	
						15 600 - 650	0,39	0,67%	0,81%	
						16 650 - 700	0,05	0,09%	0,02%	
						17 700 - 750	0,47	0,81%	53,86%	
						19 800 - 850	0,01	0,02%	12,00%	
						2020	1 geen overbelasting	31,38	53,86%	4,26%
						2 naderende overbelasting	6,99	12,00%	8,39%	
						3 0 - 50	2,48	4,26%	5,18%	
						4 50 - 100	4,89	8,39%	5,83%	
						5 100 - 150	3,02	5,18%	3,53%	
						6 150 - 200	3,40	5,83%	1,35%	
						7 200 - 250	2,05	3,53%	0,61%	
						8 250 - 300	0,79	1,35%	2,36%	
						9 300 - 350	0,36	0,61%	0,80%	
						10 350 - 400	1,38	2,36%	0,21%	
						11 400 - 450	0,47	0,80%	0,02%	
						12 450 - 500	0,12	0,21%	0,58%	
						13 500 - 550	0,01	0,02%	0,12%	
						14 550 - 600	0,34	0,58%	0,87%	
						15 600 - 650	0,07	0,12%	0,02%	
						16 650 - 700	0,51	0,87%	44,12	
						18 750 - 800	0,01	0,02%	5,73%	
						2025	1 geen overbelasting	44,12	75,73%	8,70%
						2 naderende overbelasting	5,07	8,70%	6,51%	
						3 0 - 50	3,79	6,51%	3,05%	
						4 50 - 100	1,78	3,05%	0,82%	
						5 100 - 150	0,48	0,82%	1,09%	
						6 150 - 200	0,64	1,09%	2,18%	
						7 200 - 250	1,27	2,18%	0,30%	
						8 250 - 300	0,18	0,30%	0,70%	
						9 300 - 350	0,00	0,00%	0,03%	
						10 350 - 400	0,41	0,70%	0,87%	
						11 400 - 450	0,02	0,03%	0,02%	
						12 450 - 500	0,51	0,87%	84,78%	
						14 550 - 600	0,01	0,02%	7,44%	
						2030	1 geen overbelasting	49,40	84,78%	2,18%
						2 naderende overbelasting	4,33	7,44%	1,07%	
						3 0 - 50	1,27	2,18%	2,50%	
						4 50 - 100	0,62	1,07%	0,28%	
						5 100 - 150	1,46	2,50%	0,14%	
						6 150 - 200	0,16	0,28%	0,70%	
						7 200 - 250	0,08	0,14%	0,03%	
						8 250 - 300	0,41	0,70%	0,87%	
						9 300 - 350	0,02	0,03%	1,81%	
						10 350 - 400	0,51	0,87%	1,26%	
						12 450 - 500	0,01	0,02%	0,86%	
						17 700 - 750	1,41	2,49%	0,41%	
						18 750 - 800	0,98	1,71%	0,28%	
						19 800 - 850	1,67	2,98%	0,49%	
						20 850 - 900	2,21	3,94%	0,64%	
						21 900 - 950	0,28	0,49%	0,08%	
						22 950 - 1000	0,06	0,10%	0,02%	
						23 1000 - 1050	0,30	0,52%	0,09%	
						24 1050 - 1100	0,18	0,32%	0,05%	
						26 1150 - 1200	0,15	0,26%	0,04%	
						28 1250 - 1300	0,01	0,02%	0,00%	
						30 1350 - 1400	0,30	0,52%	0,09%	
						33 1500 - 1550	0,10	0,18%	0,03%	
						2020	1 geen overbelasting	0,65	0,19%	23,13%
						2 naderende overbelasting	79,46	23,13%	10,59%	
						3 0 - 50	36,38	10,59%	9,30%	
						4 50 - 100	31,95	9,30%		

136	Leenderbos, Groote Heide & De Plateaux	H4030	Droge heiden	1071	ja	2020	5 100 - 150	32,88	9,57%
							6 150 - 200	34,92	10,17%
							7 200 - 250	22,84	6,65%
							8 250 - 300	20,98	6,11%
							9 300 - 350	25,79	7,51%
							10 350 - 400	17,97	5,23%
							11 400 - 450	11,59	3,37%
							12 450 - 500	6,60	1,92%
							13 500 - 550	5,11	1,49%
							14 550 - 600	4,33	1,26%
							15 600 - 650	3,85	1,12%
							16 650 - 700	2,00	0,58%
							17 700 - 750	0,72	0,21%
							18 750 - 800	1,17	0,34%
							19 800 - 850	2,60	0,76%
							20 850 - 900	0,51	0,15%
							21 900 - 950	0,41	0,12%
							22 950 - 1000	0,15	0,04%
							23 1000 - 1050	0,19	0,05%
							24 1050 - 1100	0,03	0,01%
							27 1200 - 1250	0,01	0,00%
							30 1350 - 1400	0,40	0,12%
						2025	1 geen overbelasting	131,62	38,32%
							2 naderende overbelasting	46,77	13,61%
							3 0 - 50	39,64	11,54%
							4 50 - 100	21,67	6,33%
							5 100 - 150	26,89	7,83%
							6 150 - 200	24,65	7,18%
							7 200 - 250	18,78	5,47%
							8 250 - 300	7,46	2,17%
							9 300 - 350	7,58	2,21%
							10 350 - 400	4,32	1,26%
							11 400 - 450	4,73	1,38%
							12 450 - 500	2,29	0,67%
							13 500 - 550	1,19	0,35%
							14 550 - 600	1,94	0,57%
							15 600 - 650	2,58	0,75%
							16 650 - 700	0,28	0,08%
							17 700 - 750	0,06	0,02%
							18 750 - 800	0,30	0,09%
							19 800 - 850	0,11	0,03%
							20 850 - 900	0,22	0,07%
							23 1000 - 1050	0,01	0,00%
							25 1100 - 1150	0,30	0,09%
							27 1200 - 1250	0,10	0,03%
						2030	1 geen overbelasting	183,36	53,38%
							2 naderende overbelasting	51,11	14,88%
							3 0 - 50	21,78	6,34%
							4 50 - 100	25,30	7,37%
							5 100 - 150	22,67	6,60%
							6 150 - 200	12,09	3,52%
							7 200 - 250	6,79	1,98%
							8 250 - 300	5,14	1,50%
							9 300 - 350	5,18	1,51%
							10 350 - 400	2,63	0,77%
							11 400 - 450	1,56	0,46%
							12 450 - 500	1,95	0,57%
							13 500 - 550	2,72	0,79%
							14 550 - 600	0,13	0,04%
							15 600 - 650	0,06	0,02%
							16 650 - 700	0,27	0,08%
							17 700 - 750	0,18	0,05%
							18 750 - 800	0,18	0,05%
							21 900 - 950	0,01	0,00%
							23 1000 - 1050	0,30	0,09%
							25 1100 - 1150	0,10	0,03%
	H6510A	Glanshaver- en vossenstaartheuilen (glanshaver)	#####	ja	#####		1 geen overbelasting	2,85	30,84%
							2 naderende overbelasting	2,61	28,33%
							4 50 - 100	1,50	16,29%
							6 150 - 200	0,57	6,15%
							8 250 - 300	0,92	9,96%
							11 400 - 450	0,62	6,74%
							13 500 - 550	0,09	0,94%
							14 550 - 600	0,07	0,75%
						2020	1 geen overbelasting	4,30	46,57%
							2 naderende overbelasting	1,16	12,60%
							3 0 - 50	0,96	10,43%
							4 50 - 100	0,54	5,86%
							5 100 - 150	0,57	6,15%
							8 250 - 300	0,92	9,96%
							10 350 - 400	0,62	6,74%
							13 500 - 550	0,16	1,69%
						2025	1 geen overbelasting	6,96	75,46%
							2 naderende overbelasting	0,57	6,15%
							4 50 - 100	0,92	9,96%
							6 150 - 200	0,62	6,74%
							8 250 - 300	0,09	0,94%
							9 300 - 350	0,07	0,75%
						2030	1 geen overbelasting	7,53	81,61%
							2 naderende overbelasting	0,92	9,96%
							4 50 - 100	0,62	6,74%
							6 150 - 200	0,09	0,94%
							7 200 - 250	0,07	0,75%
	H7110B	Actieve hoogvenen (heideveentjes)	786	ja		2018	11 400 - 450	0,06	100,00%
						2020	11 400 - 450	0,06	100,00%
						2025	8 250 - 300	0,06	100,00%
						2030	6 150 - 200	0,06	100,00%
	H7140A	Overgangs- en trilveren (trilveren)	1214	ja		2018	18 750 - 800	0,39	84,65%
						2020	20 850 - 900	0,07	15,35%
						2025	18 750 - 800	0,39	84,65%
						2030	19 800 - 850	0,07	15,35%
							13 500 - 550	0,39	84,65%
							15 600 - 650	0,07	15,35%
							11 400 - 450	0,39	84,65%
							13 500 - 550	0,07	15,35%
	H7150	Pioniervegetaties met snavelbiezen	1429	ja		2018	1 geen overbelasting	15,67	69,53%
							2 naderende overbelasting	1,80	7,88%
							3 0 - 50	1,40	6,14%
							4 50 - 100	0,41	1,78%
							5 100 - 150	0,65	2,86%
							6 150 - 200	0,45	1,97%
							7 200 - 250	0,06	0,26%
							8 250 - 300	0,56	2,47%
							9 300 - 350	0,99	4,34%
							10 350 - 400	0,09	0,38%
							12 450 - 500	0,62	2,69%
							13 500 - 550	0,08	0,37%
							14 550 - 600	0,08	0,34%
							15 600 - 650	0,00	0,02%
						2020	1 geen overbelasting	15,90	69,53%
							2 naderende overbelasting	1,91	8,36%
							3 0 - 50	1,44	6,30%
							4 50 - 100	0,50	2,19%
							5 100 - 150	0,34	1,48%
							6 150 - 200	0,35	1,52%
							7 200 - 250	0,56	2,47%
							8 250 - 300	0,75	3,29%
							9 300 - 350	0,30	1,33%

136	Leenderbos, Groote Heide & De Plateaux	H7150	Pioniervegetaties met snavelbiezen	1429	ja	2020	10 350 - 400	0,02	0,10%
							11 400 - 450	0,00	0,00%
							12 450 - 500	0,68	2,98%
							13 500 - 550	0,10	0,42%
							14 550 - 600	0,00	0,02%
						2025	1 geen overbelasting	19,78	86,47%
							2 naderende overbelasting	0,61	2,66%
							3 0 - 50	0,48	2,11%
							4 50 - 100	0,89	3,91%
							5 100 - 150	0,30	1,33%
							6 150 - 200	0,02	0,10%
							7 200 - 250	0,44	1,94%
							8 250 - 300	0,26	1,12%
							9 300 - 350	0,08	0,34%
							10 350 - 400	0,00	0,02%
						2030	1 geen overbelasting	20,38	89,13%
							2 naderende overbelasting	1,38	6,02%
							3 0 - 50	0,24	1,05%
							4 50 - 100	0,09	0,38%
							5 100 - 150	0,44	1,94%
							6 150 - 200	0,26	1,12%
							7 200 - 250	0,08	0,34%
							8 250 - 300	0,00	0,02%
		H7210	Gallgaanmoerassen	1571	ja	2018	1 geen overbelasting	0,05	16,45%
							3 0 - 50	0,16	48,66%
							5 100 - 150	0,11	34,89%
						2020	1 geen overbelasting	0,05	16,45%
							2 naderende overbelasting	0,13	41,56%
							3 0 - 50	0,02	7,00%
							4 50 - 100	0,11	34,89%
						2025	1 geen overbelasting	0,32	100,00%
						2030	1 geen overbelasting	0,32	100,00%
		H9190	Oude eikenbossen	1071	ja	2018	7 200 - 250	0,00	0,02%
							8 250 - 300	0,73	7,04%
							9 300 - 350	0,00	0,03%
							10 350 - 400	0,18	1,74%
							11 400 - 450	0,43	4,15%
							12 450 - 500	0,23	2,24%
							13 500 - 550	0,23	2,21%
							14 550 - 600	1,01	9,77%
							15 600 - 650	0,43	4,15%
							16 650 - 700	0,59	5,73%
							17 700 - 750	0,26	2,49%
							18 750 - 800	1,00	9,59%
							19 800 - 850	0,76	7,31%
							20 850 - 900	0,05	0,49%
							21 900 - 950	1,24	11,96%
							22 950 - 1000	0,97	9,33%
							23 1000 - 1050	0,57	5,48%
							24 1050 - 1100	1,28	12,35%
							26 1150 - 1200	0,36	3,45%
							30 1350 - 1400	0,05	0,45%
						2020	7 200 - 250	0,54	5,18%
							8 250 - 300	0,20	1,89%
							9 300 - 350	0,18	1,77%
							10 350 - 400	0,13	1,27%
							11 400 - 450	0,38	3,62%
							12 450 - 500	0,38	3,71%
							13 500 - 550	0,97	9,35%
							14 550 - 600	0,92	8,89%
							15 600 - 650	0,00	0,04%
							16 650 - 700	0,14	1,37%
							17 700 - 750	1,10	10,59%
							18 750 - 800	0,85	8,16%
							20 850 - 900	0,34	3,28%
							21 900 - 950	1,48	14,24%
							22 950 - 1000	0,07	0,71%
							23 1000 - 1050	1,72	16,55%
							24 1050 - 1100	0,57	5,48%
							25 1100 - 1150	0,36	3,45%
							27 1200 - 1250	0,05	0,45%
						2025	3 0 - 50	0,00	0,02%
							4 50 - 100	0,64	6,16%
							5 100 - 150	0,10	0,92%
							6 150 - 200	0,18	1,74%
							7 200 - 250	0,31	3,02%
							8 250 - 300	0,35	3,37%
							9 300 - 350	0,23	2,21%
							10 350 - 400	1,44	13,88%
							11 400 - 450	0,46	4,40%
							12 450 - 500	0,14	1,37%
							13 500 - 550	1,25	12,09%
							14 550 - 600	0,69	6,66%
							15 600 - 650	0,12	1,13%
							16 650 - 700	1,66	15,97%
							17 700 - 750	0,12	1,13%
							18 750 - 800	1,00	9,68%
							19 800 - 850	1,28	12,35%
							21 900 - 950	0,36	3,45%
							24 1050 - 1100	0,05	0,45%
						2030	2 naderende overbelasting	0,12	1,15%
							3 0 - 50	0,61	5,91%
							4 50 - 100	0,18	1,78%
							5 100 - 150	0,13	1,27%
							6 150 - 200	0,53	5,12%
							7 200 - 250	0,23	2,21%
							8 250 - 300	1,01	9,77%
							9 300 - 350	0,43	4,15%
							10 350 - 400	0,59	5,73%
							11 400 - 450	1,25	12,09%
							12 450 - 500	0,69	6,66%
							13 500 - 550	0,63	6,12%
							14 550 - 600	1,21	11,69%
							15 600 - 650	0,04	0,42%
							16 650 - 700	0,44	4,20%
							17 700 - 750	1,85	17,82%
							19 800 - 850	0,36	3,45%
							22 950 - 1000	0,05	0,45%
		H91D0	Hoogveenbossen	1786	ja	2018	1 geen overbelasting	22,65	77,02%
							2 naderende overbelasting	0,37	1,25%
							3 0 - 50	0,70	2,39%
							4 50 - 100	1,59	5,42%
							5 100 - 150	1,50	5,11%
							6 150 - 200	1,38	4,70%
							7 200 - 250	0,52	1,77%
							8 250 - 300	0,24	0,82%
							9 300 - 350	0,43	1,46%
							12 450 - 500	0,02	0,05%
						2020	1 geen overbelasting	22,96	78,07%
							2 naderende overbelasting	0,06	0,21%
							3 0 - 50	1,78	6,06%
							4 50 - 100	0,52	1,77%
							5 100 - 150	1,50	5,09%
							6 150 - 200	1,55	5,28%
							7 200 - 250	0,18	0,63%
							8 250 - 300	0,20	0,69%
							9 300 - 350	0,63	2,15%
							12 450 - 500	0,02	0,05%
						2025	1 geen overbelasting	27,69	94,17%

136	Leenderbos, Groote Heide & De Plateaux	H91D0	Hoogveenbossen	1786	ja	2025	2 naderende overbelasting	0,86	2,93%
							3 0 - 50	0,17	0,56%
							4 50 - 100	0,67	2,28%
							7 200 - 250	0,02	0,05%
						2030	1 geen overbelasting	28,72	97,67%
							2 naderende overbelasting	0,67	2,28%
							4 50 - 100	0,02	0,05%
		H91E0C	Vochtige alluviale bossen (beekbegeleidende bossen)	#####	ja	#####	1 geen overbelasting	73,58	63,21%
							2 naderende overbelasting	7,01	6,02%
							3 0 - 50	7,52	6,46%
							4 50 - 100	5,73	4,92%
							5 100 - 150	6,51	5,59%
							6 150 - 200	3,44	2,96%
							7 200 - 250	3,82	3,28%
							8 250 - 300	3,79	3,25%
							9 300 - 350	2,04	1,75%
							11 400 - 450	2,87	2,46%
							12 450 - 500	0,10	0,08%
							15 600 - 650	0,02	0,01%
						2020	1 geen overbelasting	75,56	64,91%
							2 naderende overbelasting	7,06	6,06%
							3 0 - 50	8,05	6,92%
							4 50 - 100	6,05	5,20%
							5 100 - 150	5,33	4,58%
							6 150 - 200	2,78	2,39%
							7 200 - 250	5,13	4,41%
							8 250 - 300	1,47	1,26%
							9 300 - 350	1,99	1,71%
							11 400 - 450	2,96	2,55%
							14 550 - 600	0,02	0,01%
						2025	1 geen overbelasting	102,71	88,23%
							2 naderende overbelasting	4,90	4,21%
							3 0 - 50	4,28	3,68%
							4 50 - 100	1,54	1,32%
							5 100 - 150	0,98	0,84%
							6 150 - 200	1,89	1,62%
							7 200 - 250	0,10	0,08%
							9 300 - 350	0,02	0,01%
						2030	1 geen overbelasting	110,28	94,74%
							2 naderende overbelasting	3,15	2,70%
							3 0 - 50	2,87	2,46%
							5 100 - 150	0,10	0,08%
							7 200 - 250	0,02	0,01%
		H9999:136	Habitattype onbekend/onzeker KDW op basis meest kritische relevante type (H3130;H3140).	571	ja	#####	15 600 - 650	0,04	8,27%
							16 650 - 700	0,15	28,43%
							22 950 - 1000	0,01	2,63%
							23 1000 - 1050	0,10	19,77%
						2020	26 1150 - 1200	0,21	40,90%
							15 600 - 650	0,04	8,27%
							16 650 - 700	0,15	28,43%
							22 950 - 1000	0,01	2,63%
							23 1000 - 1050	0,10	19,77%
						2025	26 1150 - 1200	0,21	40,90%
							11 400 - 450	0,04	8,27%
							12 450 - 500	0,00	0,04%
							13 500 - 550	0,15	28,38%
							18 750 - 800	0,01	2,63%
							19 800 - 850	0,10	19,77%
							22 950 - 1000	0,21	40,90%
						2030	10 350 - 400	0,04	8,27%
							11 400 - 450	0,15	28,43%
							17 700 - 750	0,01	2,63%
							18 750 - 800	0,10	19,77%
							20 850 - 900	0,21	40,90%
		Lg09	Droog struisgrasland	1000	ja	2018	3 0 - 50	3,49	4,36%
							4 50 - 100	16,69	20,88%
							5 100 - 150	10,25	12,82%
							6 150 - 200	8,01	10,02%
							7 200 - 250	4,13	5,16%
							8 250 - 300	4,49	5,62%
							9 300 - 350	6,34	7,93%
							10 350 - 400	4,00	5,00%
							11 400 - 450	5,30	6,63%
							12 450 - 500	5,24	6,55%
							13 500 - 550	3,31	4,14%
							14 550 - 600	2,30	2,88%
							15 600 - 650	0,68	0,85%
							16 650 - 700	1,38	1,73%
							17 700 - 750	0,46	0,58%
							18 750 - 800	1,67	2,09%
							19 800 - 850	1,03	1,29%
							20 850 - 900	0,42	0,53%
							21 900 - 950	0,34	0,42%
							22 950 - 1000	0,18	0,23%
							23 1000 - 1050	0,11	0,13%
							25 1100 - 1150	0,11	0,14%
						2020	3 0 - 50	15,76	19,73%
							4 50 - 100	10,20	12,77%
							5 100 - 150	9,45	11,82%
							6 150 - 200	5,40	6,76%
							7 200 - 250	2,78	3,49%
							8 250 - 300	6,84	8,56%
							9 300 - 350	4,59	5,74%
							10 350 - 400	3,63	4,55%
							11 400 - 450	6,51	8,14%
							12 450 - 500	4,58	5,73%
							13 500 - 550	2,03	2,54%
							14 550 - 600	2,07	2,59%
							15 600 - 650	1,22	1,53%
							16 650 - 700	0,84	1,06%
							17 700 - 750	0,20	0,25%
							18 750 - 800	2,05	2,57%
							19 800 - 850	0,63	0,79%
							20 850 - 900	0,60	0,75%
							21 900 - 950	0,12	0,14%
							22 950 - 1000	0,27	0,33%
							23 1000 - 1050	0,02	0,02%
							24 1050 - 1100	0,05	0,06%
							27 1200 - 1250	0,06	0,08%
						2025	1 geen overbelasting	18,63	23,32%
							2 naderende overbelasting	14,32	17,92%
							3 0 - 50	7,46	9,33%
							4 50 - 100	3,70	4,63%
							5 100 - 150	6,49	8,12%
							6 150 - 200	6,28	7,86%
							7 200 - 250	3,50	4,38%
							8 250 - 300	6,98	8,74%
							9 300 - 350	3,71	4,64%
							10 350 - 400	2,12	2,65%
							11 400 - 450	1,79	2,25%
							12 450 - 500	0,88	1,10%
							13 500 - 550	0,47	0,58%
							14 550 - 600	1,85	2,32%
							15 600 - 650	0,67	0,84%
							16 650 - 700	0,58	0,73%
							17 700 - 750	0,30	0,38%
							18 750 - 800	0,07	0,09%

136	Leenderbos, Groote Heide & De Plateaux	Lg09	Droog struisgrasland	1000	ja	2025	19 800 - 850	0,05	0,06%					
							21 900 - 950	0,06	0,08%					
							1 geen overbelasting	32,40	40,54%					
							2 naderende overbelasting	9,83	12,31%					
							3 0 - 50	4,57	5,71%					
							4 50 - 100	6,66	8,33%					
							5 100 - 150	4,17	5,22%					
							6 150 - 200	8,39	10,50%					
							7 200 - 250	4,27	5,35%					
							8 250 - 300	2,06	2,58%					
							9 300 - 350	1,86	2,33%					
							10 350 - 400	1,35	1,68%					
							11 400 - 450	0,56	0,69%					
							12 450 - 500	1,89	2,37%					
							13 500 - 550	1,12	1,41%					
							14 550 - 600	0,33	0,42%					
							15 600 - 650	0,27	0,33%					
							16 650 - 700	0,07	0,09%					
							17 700 - 750	0,05	0,06%					
							19 800 - 850	0,06	0,08%					
							ZGH3160	Zure vennen	714	ja	2018	21 900 - 950	0,03	2,49%
												23 1000 - 1050	0,25	20,61%
												25 1100 - 1150	0,51	41,66%
												30 1350 - 1400	0,39	31,68%
												37 1700 - 1750	0,04	3,57%
											2020	21 900 - 950	0,03	2,49%
												23 1000 - 1050	0,25	20,61%
												24 1050 - 1100	0,10	8,16%
												25 1100 - 1150	0,41	33,50%
												30 1350 - 1400	0,39	31,68%
												38 1750 - 1800	0,04	3,57%
											2025	17 700 - 750	0,03	2,49%
												19 800 - 850	0,25	20,61%
												20 850 - 900	0,10	8,16%
												21 900 - 950	0,41	33,50%
												25 1100 - 1150	0,39	31,68%
												31 1400 - 1450	0,04	3,57%
											2030	15 600 - 650	0,03	2,49%
												17 700 - 750	0,25	20,61%
												18 750 - 800	0,10	8,16%
												19 800 - 850	0,41	33,50%
					23 1000 - 1050	0,39	31,68%							
					28 1250 - 1300	0,04	3,57%							
ZGH91D0	Hoogveenbossen	1786	ja	2018	1 geen overbelasting	0,39	78,46%							
					2 naderende overbelasting	0,02	3,80%							
					5 100 - 150	0,09	17,74%							
				2020	1 geen overbelasting	0,39	78,46%							
					2 naderende overbelasting	0,02	3,80%							
					4 50 - 100	0,09	17,74%							
				2025	1 geen overbelasting	0,49	100,00%							
				2030	1 geen overbelasting	0,49	100,00%							
ZGH91E0C	Vochtige alluviale bossen (beekgeleidende bossen)	#####	ja	#####	1 geen overbelasting	0,65	100,00%							
				2020	1 geen overbelasting	0,65	100,00%							
				2025	1 geen overbelasting	0,65	100,00%							
				2030	1 geen overbelasting	0,65	100,00%							
137	Strabrechtse Heide & Beuven	H2310	Stufzandheiden met struikhei	1071	ja	2018	2 naderende overbelasting	6,74	22,09%					
							3 0 - 50	15,26	49,99%					
							4 50 - 100	2,18	7,12%					
							5 100 - 150	0,49	1,56%					
							6 150 - 200	1,23	4,01%					
							7 200 - 250	1,07	3,51%					
							8 250 - 300	1,69	5,53%					
							9 300 - 350	0,30	1,00%					
							10 350 - 400	0,96	3,14%					
							11 400 - 450	0,02	0,07%					
							12 450 - 500	0,36	1,19%					
							13 500 - 550	0,00	0,00%					
							14 550 - 600	0,20	0,66%					
							16 650 - 700	0,02	0,08%					
								2020	2 naderende overbelasting	14,98	49,06%			
									3 0 - 50	8,41	27,56%			
									4 50 - 100	0,95	3,10%			
									5 100 - 150	1,42	4,65%			
									6 150 - 200	0,16	0,53%			
									7 200 - 250	1,76	5,77%			
									8 250 - 300	0,98	3,21%			
									9 300 - 350	0,30	1,00%			
									10 350 - 400	0,96	3,14%			
									12 450 - 500	0,38	1,26%			
									13 500 - 550	0,00	0,00%			
									14 550 - 600	0,20	0,66%			
									16 650 - 700	0,02	0,08%			
									2025	1 geen overbelasting	24,18	79,20%		
										2 naderende overbelasting	1,58	5,16%		
										3 0 - 50	1,16	3,79%		
										4 50 - 100	1,74	5,71%		
										6 150 - 200	0,92	3,01%		
										7 200 - 250	0,37	1,20%		
										8 250 - 300	0,36	1,19%		
										9 300 - 350	0,00	0,00%		
										10 350 - 400	0,20	0,66%		
										12 450 - 500	0,02	0,08%		
										2030	1 geen overbelasting	25,76	84,36%	
											2 naderende overbelasting	1,92	6,29%	
											3 0 - 50	0,98	3,21%	
											4 50 - 100	0,30	1,00%	
											5 100 - 150	0,96	3,14%	
											6 150 - 200	0,38	1,26%	
											7 200 - 250	0,00	0,00%	
											8 250 - 300	0,20	0,66%	
											10 350 - 400	0,02	0,08%	
											H2330	9 300 - 350	0,62	4,19%
												10 350 - 400	11,16	75,75%
												11 400 - 450	1,43	9,72%
												12 450 - 500	0,74	4,99%
												13 500 - 550	0,38	2,60%
												14 550 - 600	0,00	0,00%
												19 800 - 850	0,24	1,60%
					23 1000 - 1050	0,17	1,15%							
				2020	9 300 - 350	3,94	26,73%							
					10 350 - 400	8,02	54,43%							
					11 400 - 450	1,25	8,50%							
					12 450 - 500	1,12	7,59%							
					14 550 - 600	0,00	0,00%							
					19 800 - 850	0,24	1,60%							
					23 1000 - 1050	0,17	1,15%							
				2025	6 150 - 200	2,01	13,62%							
					7 200 - 250	9,90	67,15%							
					8 250 - 300	1,31	8,88%							
					9 300 - 350	1,12	7,59%							
					10 350 - 400	0,00	0,00%							
					15 600 - 650	0,24	1,60%							
					18 750 - 800	0,17	1,15%							
				2030	5 100 - 150	5,29	35,87%							
					6 150 - 200	7,25	49,21%							
					7 200 - 250	1,41	9,57%							
					8 250 - 300	0,38	2,60%							
					9 300 - 350	0,00	0,00%							

137	Strabrechtse Heide & Beuven	H2330	Zandverstuivingen	714	ja	2030	13 500 - 550	0,24	1,60%
							17 700 - 750	0,17	1,15%
		H3110	Zeer zwakgebufferde vennen	429	ja	2018	14 550 - 600	9,00	18,32%
							15 600 - 650	20,31	41,36%
							16 650 - 700	6,89	14,03%
							17 700 - 750	4,78	9,73%
							18 750 - 800	3,57	7,27%
							19 800 - 850	1,47	3,00%
							20 850 - 900	1,70	3,46%
							21 900 - 950	0,90	1,83%
							22 950 - 1000	0,04	0,08%
							23 1000 - 1050	0,43	0,88%
							24 1050 - 1100	0,02	0,05%
						2020	14 550 - 600	17,86	36,36%
							15 600 - 650	12,32	25,09%
							16 650 - 700	7,45	15,16%
							17 700 - 750	3,45	7,03%
							18 750 - 800	3,47	7,07%
							19 800 - 850	1,47	3,00%
							20 850 - 900	1,70	3,46%
							21 900 - 950	0,90	1,83%
							22 950 - 1000	0,04	0,08%
							23 1000 - 1050	0,43	0,88%
							24 1050 - 1100	0,02	0,05%
						2025	11 400 - 450	10,00	20,36%
							12 450 - 500	19,31	39,32%
							13 500 - 550	9,21	18,75%
							14 550 - 600	5,05	10,29%
							15 600 - 650	1,59	3,23%
							16 650 - 700	2,49	5,07%
							17 700 - 750	0,38	0,77%
							18 750 - 800	0,64	1,30%
							19 800 - 850	0,43	0,88%
							20 850 - 900	0,02	0,05%
						2030	10 350 - 400	22,80	46,43%
							11 400 - 450	11,35	23,12%
							12 450 - 500	6,82	13,89%
							13 500 - 550	3,57	7,27%
							14 550 - 600	1,47	3,00%
							15 600 - 650	1,70	3,46%
							16 650 - 700	0,90	1,83%
							17 700 - 750	0,47	0,96%
							18 750 - 800	0,02	0,05%
		H3130	Zwakgebufferde vennen	571	ja	2018	12 450 - 500	0,29	1,85%
							13 500 - 550	9,94	63,67%
							14 550 - 600	2,73	17,47%
							15 600 - 650	0,88	5,61%
							16 650 - 700	0,42	2,70%
							17 700 - 750	0,31	1,95%
							18 750 - 800	0,06	0,40%
							19 800 - 850	0,21	1,36%
							20 850 - 900	0,36	2,32%
							21 900 - 950	0,09	0,56%
							23 1000 - 1050	0,03	0,20%
							24 1050 - 1100	0,19	1,20%
							25 1100 - 1150	0,04	0,26%
							26 1150 - 1200	0,03	0,17%
							27 1200 - 1250	0,04	0,25%
							28 1250 - 1300	0,00	0,00%
						2020	12 450 - 500	6,61	42,39%
							13 500 - 550	4,42	28,28%
							14 550 - 600	1,99	12,78%
							15 600 - 650	1,00	6,41%
							16 650 - 700	0,24	1,53%
							17 700 - 750	0,31	1,95%
							18 750 - 800	0,11	0,68%
							19 800 - 850	0,23	1,48%
							20 850 - 900	0,30	1,92%
							21 900 - 950	0,09	0,56%
							22 950 - 1000	0,03	0,20%
							24 1050 - 1100	0,19	1,21%
							25 1100 - 1150	0,02	0,10%
							26 1150 - 1200	0,07	0,46%
							27 1200 - 1250	0,02	0,13%
						2025	9 300 - 350	2,11	13,51%
							10 350 - 400	8,92	57,12%
							11 400 - 450	2,04	13,07%
							12 450 - 500	0,97	6,24%
							13 500 - 550	0,33	2,11%
							14 550 - 600	0,25	1,61%
							15 600 - 650	0,15	0,96%
							16 650 - 700	0,42	2,72%
							17 700 - 750	0,09	0,56%
							19 800 - 850	0,03	0,20%
							20 850 - 900	0,19	1,21%
							21 900 - 950	0,04	0,24%
							22 950 - 1000	0,07	0,42%
							23 1000 - 1050	0,00	0,03%
						2030	8 250 - 300	7,71	49,39%
							9 300 - 350	5,00	32,03%
							10 350 - 400	1,12	7,18%
							11 400 - 450	0,42	2,70%
							12 450 - 500	0,36	2,34%
							13 500 - 550	0,14	0,88%
							14 550 - 600	0,24	1,51%
							15 600 - 650	0,23	1,48%
							16 650 - 700	0,06	0,39%
							17 700 - 750	0,03	0,20%
							18 750 - 800	0,06	0,38%
							19 800 - 850	0,17	1,07%
							20 850 - 900	0,04	0,28%
							21 900 - 950	0,03	0,17%
		H3160	Zure vennen	714	ja	2018	9 300 - 350	1,73	2,85%
							10 350 - 400	5,58	9,20%
							11 400 - 450	16,35	26,98%
							12 450 - 500	6,84	11,29%
							13 500 - 550	5,41	8,93%
							14 550 - 600	6,22	10,26%
							15 600 - 650	3,13	5,16%
							16 650 - 700	2,41	3,98%
							17 700 - 750	2,94	4,84%
							18 750 - 800	3,20	5,28%
							19 800 - 850	2,19	3,62%
							20 850 - 900	0,38	0,63%
							21 900 - 950	2,43	4,01%
							22 950 - 1000	0,32	0,53%
							23 1000 - 1050	0,64	1,06%
							24 1050 - 1100	0,51	0,85%
							25 1100 - 1150	0,08	0,12%
							26 1150 - 1200	0,15	0,25%
							33 1500 - 1550	0,09	0,15%
						2020	9 300 - 350	1,82	3,00%
							10 350 - 400	8,45	13,95%
							11 400 - 450	14,05	23,18%
							12 450 - 500	7,29	12,03%
							13 500 - 550	5,14	8,48%
							14 550 - 600	6,27	10,34%
							15 600 - 650	2,81	4,63%
							16 650 - 700	2,38	3,93%

137	Strabrechtse Heide & Beuven	H3160	Zure vennen	714	ja	2020	17 700 - 750	3,23	5,33%
							18 750 - 800	3,31	5,47%
							19 800 - 850	1,54	2,53%
							20 850 - 900	1,32	2,17%
							21 900 - 950	1,68	2,77%
							22 950 - 1000	0,28	0,46%
							23 1000 - 1050	0,41	0,68%
							24 1050 - 1100	0,39	0,65%
							26 1150 - 1200	0,15	0,25%
							32 1450 - 1500	0,09	0,15%
						2025	6 150 - 200	1,73	2,85%
							7 200 - 250	8,14	13,43%
							8 250 - 300	15,69	25,89%
							9 300 - 350	8,46	13,97%
							10 350 - 400	4,26	7,04%
							11 400 - 450	6,97	11,51%
							12 450 - 500	2,16	3,57%
							13 500 - 550	3,19	5,26%
							14 550 - 600	3,20	5,28%
							15 600 - 650	2,19	3,62%
							16 650 - 700	0,38	0,63%
							17 700 - 750	2,43	4,01%
							18 750 - 800	0,82	1,35%
							19 800 - 850	0,27	0,44%
							20 850 - 900	0,39	0,65%
							21 900 - 950	0,23	0,37%
							28 1250 - 1300	0,09	0,15%
						2030	5 100 - 150	2,60	4,29%
							6 150 - 200	16,53	27,28%
							7 200 - 250	10,23	16,87%
							8 250 - 300	6,55	10,81%
							9 300 - 350	6,59	10,87%
							10 350 - 400	3,74	6,18%
							11 400 - 450	3,58	5,91%
							12 450 - 500	3,31	5,47%
							13 500 - 550	2,02	3,33%
							14 550 - 600	1,20	1,98%
							15 600 - 650	2,24	3,70%
							16 650 - 700	1,03	1,70%
							17 700 - 750	0,15	0,24%
							18 750 - 800	0,51	0,85%
							19 800 - 850	0,23	0,37%
							26 1150 - 1200	0,09	0,15%
	H4010A	Vochtige heiden (hogere zandgronden)	1214	ja	2018		1 geen overbelasting	104,48	59,78%
							2 naderende overbelasting	30,20	17,28%
							3 0 - 50	11,84	6,78%
							4 50 - 100	7,84	4,49%
							5 100 - 150	4,88	2,79%
							6 150 - 200	3,35	1,92%
							7 200 - 250	2,90	1,66%
							8 250 - 300	3,12	1,79%
							9 300 - 350	1,31	0,75%
							10 350 - 400	1,84	1,05%
							11 400 - 450	1,42	0,82%
							12 450 - 500	0,31	0,18%
							13 500 - 550	0,59	0,34%
							14 550 - 600	0,34	0,20%
							16 650 - 700	0,00	0,00%
							17 700 - 750	0,17	0,10%
							18 750 - 800	0,02	0,01%
							19 800 - 850	0,09	0,05%
							21 900 - 950	0,00	0,00%
							23 1000 - 1050	0,07	0,04%
							26 1150 - 1200	0,00	0,00%
						2020	1 geen overbelasting	108,00	61,80%
							2 naderende overbelasting	29,92	17,12%
							3 0 - 50	10,29	5,89%
							4 50 - 100	7,16	4,10%
							5 100 - 150	4,44	2,54%
							6 150 - 200	2,86	1,64%
							7 200 - 250	2,92	1,67%
							8 250 - 300	3,38	1,93%
							9 300 - 350	1,43	0,82%
							10 350 - 400	1,87	1,07%
							11 400 - 450	1,07	0,61%
							12 450 - 500	0,39	0,22%
							13 500 - 550	0,34	0,20%
							14 550 - 600	0,33	0,19%
							15 600 - 650	0,01	0,01%
							16 650 - 700	0,04	0,02%
							17 700 - 750	0,15	0,09%
							18 750 - 800	0,01	0,00%
							19 800 - 850	0,09	0,05%
							20 850 - 900	0,00	0,00%
							22 950 - 1000	0,07	0,04%
							24 1050 - 1100	0,00	0,00%
						2025	1 geen overbelasting	154,61	88,46%
							2 naderende overbelasting	7,41	4,24%
							3 0 - 50	3,32	1,90%
							4 50 - 100	2,99	1,71%
							5 100 - 150	1,53	0,87%
							6 150 - 200	1,89	1,08%
							7 200 - 250	1,50	0,86%
							8 250 - 300	0,34	0,19%
							9 300 - 350	0,50	0,29%
							10 350 - 400	0,33	0,19%
							12 450 - 500	0,02	0,01%
							13 500 - 550	0,18	0,11%
							14 550 - 600	0,09	0,05%
							16 650 - 700	0,00	0,00%
							18 750 - 800	0,07	0,04%
							21 900 - 950	0,00	0,00%
						2030	1 geen overbelasting	162,38	92,91%
							2 naderende overbelasting	3,76	2,15%
							3 0 - 50	3,03	1,74%
							4 50 - 100	1,71	0,98%
							5 100 - 150	2,01	1,15%
							6 150 - 200	0,69	0,40%
							7 200 - 250	0,49	0,28%
							8 250 - 300	0,34	0,20%
							10 350 - 400	0,02	0,01%
							11 400 - 450	0,18	0,11%
							12 450 - 500	0,09	0,05%
							14 550 - 600	0,00	0,00%
							16 650 - 700	0,07	0,04%
							19 800 - 850	0,00	0,00%
	H4030	Droge heiden	1071	ja	2018		2 naderende overbelasting	14,64	2,83%
							3 0 - 50	236,54	45,79%
							4 50 - 100	106,24	20,57%
							5 100 - 150	48,86	9,46%
							6 150 - 200	30,05	5,82%
							7 200 - 250	19,33	3,74%
							8 250 - 300	17,74	3,43%
							9 300 - 350	10,26	1,99%
							10 350 - 400	10,29	1,99%
							11 400 - 450	8,35	1,62%
							12 450 - 500	5,31	1,03%
							13 500 - 550	3,64	0,70%
							14 550 - 600	1,65	0,32%

137	Strabrechtse Heide & Beuven	H4030	Droge heiden	1071	ja	2018	15 600 - 650	1,32	0,26%	
							16 650 - 700	0,75	0,15%	
							17 700 - 750	0,87	0,17%	
							18 750 - 800	0,46	0,09%	
							19 800 - 850	0,06	0,01%	
							20 850 - 900	0,13	0,03%	
							21 900 - 950	0,04	0,01%	
							23 1000 - 1050	0,07	0,01%	
							2020	2 naderende overbelasting	67,90	13,14%
							3 0 - 50	221,26	42,83%	
							4 50 - 100	84,59	16,38%	
							5 100 - 150	41,59	8,05%	
							6 150 - 200	24,68	4,78%	
							7 200 - 250	20,99	4,06%	
							8 250 - 300	15,62	3,02%	
							9 300 - 350	8,92	1,73%	
							10 350 - 400	8,56	1,66%	
							11 400 - 450	8,32	1,61%	
							12 450 - 500	5,16	1,00%	
							13 500 - 550	3,90	0,76%	
							14 550 - 600	1,60	0,31%	
							15 600 - 650	0,80	0,15%	
							16 650 - 700	0,99	0,19%	
							17 700 - 750	1,01	0,20%	
							18 750 - 800	0,36	0,07%	
							19 800 - 850	0,03	0,01%	
							20 850 - 900	0,24	0,05%	
							24 1050 - 1100	0,07	0,01%	
							2025	1 geen overbelasting	347,82	67,33%
							2 naderende overbelasting	70,79	13,70%	
							3 0 - 50	25,07	4,85%	
							4 50 - 100	24,25	4,70%	
							5 100 - 150	13,01	2,52%	
							6 150 - 200	10,70	2,07%	
							7 200 - 250	9,92	1,92%	
							8 250 - 300	4,82	0,93%	
							9 300 - 350	4,92	0,95%	
							10 350 - 400	1,98	0,38%	
							11 400 - 450	0,98	0,19%	
							12 450 - 500	0,97	0,19%	
							13 500 - 550	0,79	0,15%	
							14 550 - 600	0,27	0,05%	
							15 600 - 650	0,19	0,04%	
							16 650 - 700	0,04	0,01%	
							18 750 - 800	0,07	0,01%	
							2030	1 geen overbelasting	417,96	80,91%
2 naderende overbelasting	33,40	6,47%								
3 0 - 50	23,97	4,64%								
4 50 - 100	11,33	2,19%								
5 100 - 150	9,42	1,82%								
6 150 - 200	7,90	1,53%								
7 200 - 250	6,48	1,25%								
8 250 - 300	2,43	0,47%								
9 300 - 350	1,29	0,25%								
10 350 - 400	0,79	0,15%								
11 400 - 450	1,06	0,20%								
12 450 - 500	0,27	0,05%								
13 500 - 550	0,19	0,04%								
14 550 - 600	0,04	0,01%								
16 650 - 700	0,07	0,01%								
H7150	Pioniervegetaties met snavelbieren	1429	ja	2018	1 geen overbelasting	33,81	98,86%			
4 50 - 100	0,33	0,98%								
5 100 - 150	0,06	0,16%								
2020	1 geen overbelasting	33,81	98,86%							
4 50 - 100	0,33	0,98%								
5 100 - 150	0,06	0,16%								
2025	1 geen overbelasting	34,14	99,84%							
2 naderende overbelasting	0,06	0,16%								
2030	1 geen overbelasting	34,20	100,00%							
H91D0	Hoogveenbossen	1786	ja	2018	1 geen overbelasting	7,90	95,58%			
2 naderende overbelasting	0,12	1,41%								
3 0 - 50	0,06	0,71%								
5 100 - 150	0,12	1,41%								
6 150 - 200	0,07	0,89%								
2020	1 geen overbelasting	8,02	96,98%							
2 naderende overbelasting	0,00	0,02%								
3 0 - 50	0,06	0,71%								
5 100 - 150	0,12	1,41%								
6 150 - 200	0,07	0,89%								
2025	1 geen overbelasting	8,20	99,11%							
2 naderende overbelasting	0,07	0,89%								
2030	1 geen overbelasting	8,27	100,00%							
H91E0C	Vochtige alluviale bossen (beekgeleidende bossen)	#####	ja	#####	1 geen overbelasting	12,70	86,77%			
2 naderende overbelasting	0,94	6,41%								
4 50 - 100	0,22	1,47%								
5 100 - 150	0,78	5,34%								
2020	1 geen overbelasting	13,54	92,50%							
2 naderende overbelasting	0,10	0,68%								
3 0 - 50	0,22	1,47%								
4 50 - 100	0,78	5,34%								
2025	1 geen overbelasting	14,64	100,00%							
2030	1 geen overbelasting	14,64	100,00%							
Lg03	Zwakgebufferde sloot	1786	ja	2018	1 geen overbelasting	2,12	92,83%			
2 naderende overbelasting	0,12	5,20%								
3 0 - 50	0,03	1,18%								
4 50 - 100	0,01	0,22%								
5 100 - 150	0,00	0,00%								
6 150 - 200	0,01	0,30%								
7 200 - 250	0,00	0,09%								
8 250 - 300	0,00	0,17%								
2020	1 geen overbelasting	2,18	95,33%							
2 naderende overbelasting	0,09	3,88%								
4 50 - 100	0,01	0,22%								
6 150 - 200	0,00	0,00%								
7 200 - 250	0,01	0,30%								
8 250 - 300	0,00	0,09%								
9 300 - 350	0,00	0,17%								
2025	1 geen overbelasting	2,27	99,44%							
2 naderende overbelasting	0,01	0,39%								
3 0 - 50	0,00	0,17%								
2030	1 geen overbelasting	2,28	99,83%							
2 naderende overbelasting	0,00	0,17%								
138	Weeter- en Budelerbergen & Ringselven	H3130	Zwakgebufferde vennen	571	ja	2018	13 500 - 550	3,68	10,75%	
14 550 - 600	1,89	5,53%								
15 600 - 650	0,00	0,01%								
16 650 - 700	2,06	6,02%								
17 700 - 750	2,09	6,11%								
18 750 - 800	2,53	7,38%								
19 800 - 850	2,64	7,71%								
20 850 - 900	1,70	4,95%								
21 900 - 950	1,47	4,29%								
22 950 - 1000	3,60	10,53%								
23 1000 - 1050	2,59	7,57%								
24 1050 - 1100	0,95	2,77%								
25 1100 - 1150	2,75	8,04%								
26 1150 - 1200	3,76	10,99%								
27 1200 - 1250	0,44	1,28%								
28 1250 - 1300	0,72	2,11%								

138	Weeter- en Budelerbergen & Ringselven	H3130	Zwakgebufferde vennen	571	ja	2018	29 1300 - 1350	0,37	1,09%
							30 1350 - 1400	0,15	0,45%
							31 1400 - 1450	0,35	1,01%
							32 1450 - 1500	0,15	0,43%
							33 1500 - 1550	0,07	0,19%
							34 1550 - 1600	0,10	0,29%
							35 1600 - 1650	0,01	0,02%
						2020	12 450 - 500	0,50	1,45%
							13 500 - 550	3,60	10,51%
							14 550 - 600	1,48	4,32%
							15 600 - 650	1,02	2,97%
							16 650 - 700	1,05	3,06%
							17 700 - 750	3,40	9,93%
							18 750 - 800	1,76	5,14%
							19 800 - 850	2,36	6,90%
							20 850 - 900	1,43	4,18%
							21 900 - 950	1,47	4,29%
							22 950 - 1000	4,32	12,62%
							23 1000 - 1050	1,88	5,48%
							24 1050 - 1100	0,80	2,33%
							25 1100 - 1150	2,23	6,53%
							26 1150 - 1200	3,89	11,36%
							27 1200 - 1250	0,98	2,86%
							28 1250 - 1300	0,75	2,19%
							29 1300 - 1350	0,03	0,09%
							30 1350 - 1400	0,40	1,18%
							31 1400 - 1450	0,41	1,20%
							32 1450 - 1500	0,15	0,43%
							33 1500 - 1550	0,04	0,10%
							34 1550 - 1600	0,03	0,09%
							35 1600 - 1650	0,11	0,31%
						2025	9 300 - 350	0,50	1,45%
							10 350 - 400	4,10	11,97%
							11 400 - 450	0,98	2,86%
							12 450 - 500	1,02	2,97%
							13 500 - 550	1,99	5,81%
							14 550 - 600	3,66	10,70%
							15 600 - 650	1,92	5,60%
							16 650 - 700	2,20	6,43%
							17 700 - 750	1,55	4,52%
							18 750 - 800	3,62	10,57%
							19 800 - 850	3,17	9,27%
							20 850 - 900	1,70	4,96%
							21 900 - 950	3,59	10,47%
							22 950 - 1000	1,74	5,08%
							23 1000 - 1050	1,08	3,16%
							24 1050 - 1100	0,13	0,39%
							25 1100 - 1150	0,41	1,18%
							26 1150 - 1200	0,49	1,42%
							27 1200 - 1250	0,07	0,20%
							28 1250 - 1300	0,07	0,19%
							29 1300 - 1350	0,10	0,29%
							30 1350 - 1400	0,01	0,02%
						2030	8 250 - 300	3,15	9,20%
							9 300 - 350	2,42	7,08%
							10 350 - 400	0,00	0,01%
							11 400 - 450	2,06	6,02%
							12 450 - 500	2,54	7,42%
							13 500 - 550	3,61	10,54%
							14 550 - 600	2,15	6,29%
							15 600 - 650	1,48	4,32%
							16 650 - 700	3,19	9,31%
							17 700 - 750	3,20	9,35%
							18 750 - 800	2,44	7,13%
							19 800 - 850	4,17	12,19%
							20 850 - 900	1,30	3,81%
							21 900 - 950	1,08	3,17%
							22 950 - 1000	0,25	0,73%
							23 1000 - 1050	0,35	1,03%
							24 1050 - 1100	0,42	1,24%
							25 1100 - 1150	0,10	0,30%
							26 1150 - 1200	0,03	0,09%
							27 1200 - 1250	0,11	0,31%
					nee	2018	20 850 - 900	0,05	0,15%
							23 1000 - 1050	0,11	0,32%
							27 1200 - 1250	0,00	0,00%
						2020	20 850 - 900	0,05	0,15%
							23 1000 - 1050	0,11	0,32%
							27 1200 - 1250	0,00	0,00%
						2025	16 650 - 700	0,05	0,15%
							19 800 - 850	0,11	0,32%
							23 1000 - 1050	0,00	0,00%
						2030	14 550 - 600	0,05	0,15%
							17 700 - 750	0,01	0,02%
							18 750 - 800	0,10	0,30%
							21 900 - 950	0,00	0,00%
		H3140	Kranswierwateren	571	nee	2018	17 700 - 750	0,32	7,74%
							18 750 - 800	0,49	11,73%
							19 800 - 850	0,36	8,57%
							20 850 - 900	0,03	0,72%
							22 950 - 1000	0,72	17,16%
							23 1000 - 1050	0,03	0,73%
							25 1100 - 1150	0,60	14,26%
							26 1150 - 1200	1,41	33,69%
							28 1250 - 1300	0,11	2,70%
							30 1350 - 1400	0,02	0,53%
							31 1400 - 1450	0,03	0,75%
							32 1450 - 1500	0,06	1,42%
							35 1600 - 1650	0,00	0,00%
						2020	17 700 - 750	0,32	7,74%
							18 750 - 800	0,49	11,73%
							19 800 - 850	0,36	8,57%
							20 850 - 900	0,03	0,72%
							22 950 - 1000	0,72	17,16%
							23 1000 - 1050	0,03	0,73%
							25 1100 - 1150	0,54	13,00%
							26 1150 - 1200	1,43	34,08%
							27 1200 - 1250	0,04	0,87%
							28 1250 - 1300	0,11	2,70%
							30 1350 - 1400	0,02	0,53%
							31 1400 - 1450	0,03	0,75%
							32 1450 - 1500	0,06	1,42%
							35 1600 - 1650	0,00	0,00%
						2025	13 500 - 550	0,32	7,74%
							14 550 - 600	0,49	11,73%
							15 600 - 650	0,02	0,43%
							16 650 - 700	0,37	8,85%
							18 750 - 800	0,72	17,16%
							19 800 - 850	0,03	0,73%
							20 850 - 900	0,50	11,93%
							21 900 - 950	0,91	21,82%
							22 950 - 1000	0,59	14,20%
							23 1000 - 1050	0,11	2,70%
							25 1100 - 1150	0,02	0,53%
							26 1150 - 1200	0,03	0,75%
							27 1200 - 1250	0,06	1,42%
							30 1350 - 1400	0,00	0,00%
						2030	12 450 - 500	0,32	7,74%
							13 500 - 550	0,51	12,16%

138	Weeter- en Budelerbergen & Ringselven	H3140	Kranswierwateren	571	nee	2030				
							14	550 - 600	0,37	8,85%
							16	650 - 700	0,72	17,16%
							17	700 - 750	0,03	0,73%
							18	750 - 800	0,50	11,93%
							19	800 - 850	1,27	30,25%
							20	850 - 900	0,24	5,77%
							21	900 - 950	0,11	2,70%
							23	1000 - 1050	0,02	0,53%
							24	1050 - 1100	0,03	0,75%
							25	1100 - 1150	0,06	1,42%
							27	1200 - 1250	0,00	0,00%
		H3150	Meren met krabbenscheer en fonteinkruiden, buiten afgesloten zeearmen	#####	ja	#####	1	geen overbelasting	0,12	100,00%
						2020	1	geen overbelasting	0,12	100,00%
						2025	1	geen overbelasting	0,12	100,00%
						2030	1	geen overbelasting	0,12	100,00%
		H4010A	Vochtige heiden (hogere zandgronden)	1214	ja	2018	1	geen overbelasting	1,70	10,27%
							2	naderende overbelasting	0,56	3,36%
							3	0 - 50	1,70	10,31%
							4	50 - 100	0,80	4,84%
							5	100 - 150	1,02	6,16%
							6	150 - 200	0,99	5,97%
							7	200 - 250	1,45	8,79%
							8	250 - 300	0,41	2,48%
							9	300 - 350	1,12	6,76%
							10	350 - 400	1,16	7,00%
							11	400 - 450	0,16	0,94%
							12	450 - 500	0,32	1,93%
							13	500 - 550	0,77	4,67%
							14	550 - 600	0,27	1,64%
							15	600 - 650	0,18	1,09%
							16	650 - 700	0,04	0,27%
							17	700 - 750	0,93	5,64%
							18	750 - 800	0,32	1,95%
							19	800 - 850	1,20	7,23%
							20	850 - 900	0,57	3,44%
							21	900 - 950	0,36	2,20%
							22	950 - 1000	0,51	3,07%
						2020	1	geen overbelasting	2,00	12,12%
							2	naderende overbelasting	1,41	8,52%
							3	0 - 50	1,07	6,48%
							4	50 - 100	0,83	4,99%
							5	100 - 150	0,51	3,08%
							6	150 - 200	1,04	6,30%
							7	200 - 250	1,36	8,20%
							8	250 - 300	0,41	2,48%
							9	300 - 350	1,44	8,73%
							10	350 - 400	0,85	5,16%
							11	400 - 450	0,13	0,81%
							12	450 - 500	0,32	1,93%
							13	500 - 550	0,67	4,04%
							14	550 - 600	0,19	1,14%
							15	600 - 650	0,36	2,20%
							16	650 - 700	0,34	2,05%
							17	700 - 750	0,58	3,49%
							18	750 - 800	0,38	2,32%
							19	800 - 850	1,18	7,12%
							20	850 - 900	1,35	8,19%
							21	900 - 950	0,55	3,33%
							22	950 - 1000	0,21	1,27%
							23	1000 - 1050	0,34	2,05%
						2025	1	geen overbelasting	4,76	28,78%
							2	naderende overbelasting	1,56	9,46%
							3	0 - 50	1,15	6,95%
							4	50 - 100	1,23	7,45%
							5	100 - 150	1,04	6,30%
							6	150 - 200	1,16	7,00%
							7	200 - 250	0,35	2,13%
							8	250 - 300	0,27	1,64%
							9	300 - 350	0,71	4,27%
							10	350 - 400	0,37	2,22%
							12	450 - 500	0,90	5,45%
							13	500 - 550	0,40	2,41%
							14	550 - 600	1,20	7,23%
							15	600 - 650	0,57	3,44%
							16	650 - 700	0,53	3,19%
							17	700 - 750	0,34	2,08%
						2030	1	geen overbelasting	6,85	41,42%
							2	naderende overbelasting	1,57	9,51%
							3	0 - 50	0,68	4,12%
							4	50 - 100	1,65	9,96%
							5	100 - 150	0,50	3,05%
							6	150 - 200	0,27	1,64%
							7	200 - 250	0,62	3,77%
							8	250 - 300	0,30	1,80%
							9	300 - 350	0,15	0,92%
							10	350 - 400	0,90	5,45%
							11	400 - 450	0,40	2,41%
							12	450 - 500	1,20	7,23%
							13	500 - 550	0,61	3,70%
							14	550 - 600	0,48	2,93%
							15	600 - 650	0,34	2,08%
		H4030	Droge heiden	1071	ja	2018	3	0 - 50	0,00	0,02%
							4	50 - 100	0,02	0,60%
							5	100 - 150	0,25	7,44%
							9	300 - 350	0,96	28,54%
							10	350 - 400	0,08	2,31%
							11	400 - 450	0,41	12,11%
							12	450 - 500	0,81	24,23%
							13	500 - 550	0,50	14,87%
							14	550 - 600	0,08	2,45%
							15	600 - 650	0,09	2,64%
							19	800 - 850	0,08	2,38%
							21	900 - 950	0,00	0,11%
							24	1050 - 1100	0,08	2,30%
						2020	3	0 - 50	0,02	0,61%
							4	50 - 100	0,25	7,44%
							8	250 - 300	0,78	23,42%
							9	300 - 350	0,17	5,13%
							10	350 - 400	0,08	2,31%
							11	400 - 450	0,41	12,11%
							12	450 - 500	0,81	24,23%
							13	500 - 550	0,50	14,87%
							14	550 - 600	0,08	2,45%
							15	600 - 650	0,09	2,64%
							18	750 - 800	0,08	2,38%
							21	900 - 950	0,00	0,11%
							25	1100 - 1150	0,08	2,30%
						2025	1	geen overbelasting	0,02	0,61%
							2	naderende overbelasting	0,25	7,44%
							5	100 - 150	0,78	23,42%
							6	150 - 200	0,21	6,39%
							7	200 - 250	0,44	13,15%
							8	250 - 300	0,81	24,23%
							9	300 - 350	0,50	14,87%
							10	350 - 400	0,17	5,09%
							14	550 - 600	0,08	2,38%
							16	650 - 700	0,00	0,11%
							19	800 - 850	0,08	2,30%

138	Weerter- en Budelerbergen & Ringselven	H4030	Droge heiden	1071	ja	2030	1 geen overbelasting	0,27	8,06%
							3 0 - 50	0,78	23,42%
							4 50 - 100	0,21	6,39%
							5 100 - 150	0,03	1,04%
							6 150 - 200	1,06	31,74%
							7 200 - 250	0,46	13,79%
							8 250 - 300	0,26	7,65%
							9 300 - 350	0,10	3,12%
							12 450 - 500	0,08	2,38%
							14 550 - 600	0,09	0,11%
							16 650 - 700	0,08	2,30%
		H6410	Blauwgraslanden	1071	ja	2018	9 300 - 350	0,12	14,59%
							11 400 - 450	0,10	12,49%
							12 450 - 500	0,06	7,85%
							13 500 - 550	0,02	2,73%
							16 650 - 700	0,07	8,23%
							17 700 - 750	0,43	53,44%
							22 950 - 1000	0,01	0,67%
				2020			9 300 - 350	0,12	14,59%
							11 400 - 450	0,10	12,49%
							12 450 - 500	0,06	7,85%
							13 500 - 550	0,02	2,73%
							16 650 - 700	0,07	8,23%
							17 700 - 750	0,43	53,44%
							22 950 - 1000	0,01	0,67%
				2025			5 100 - 150	0,12	14,59%
							7 200 - 250	0,10	12,49%
							8 250 - 300	0,06	7,85%
							9 300 - 350	0,02	2,73%
							12 450 - 500	0,07	8,23%
							13 500 - 550	0,43	53,44%
							17 700 - 750	0,01	0,67%
				2030			4 50 - 100	0,12	14,59%
							6 150 - 200	0,10	12,49%
							7 200 - 250	0,06	7,85%
							8 250 - 300	0,02	2,73%
							10 350 - 400	0,07	8,23%
							11 400 - 450	0,43	53,44%
							15 600 - 650	0,01	0,67%
		H7150	Pioniervegetaties met snavelbiezen	1429	ja	2018	2 naderende overbelasting	0,07	5,90%
							3 0 - 50	0,03	3,03%
							5 100 - 150	0,11	9,53%
							6 150 - 200	0,06	5,10%
							9 300 - 350	0,22	19,82%
							10 350 - 400	0,07	5,83%
							12 450 - 500	0,02	1,68%
							13 500 - 550	0,15	13,34%
							14 550 - 600	0,26	22,83%
							15 600 - 650	0,06	5,24%
							16 650 - 700	0,07	6,10%
							20 850 - 900	0,02	1,60%
				2020			1 geen overbelasting	0,04	3,62%
							2 naderende overbelasting	0,06	5,30%
							5 100 - 150	0,16	14,64%
							9 300 - 350	0,22	19,82%
							11 400 - 450	0,07	5,83%
							12 450 - 500	0,02	1,68%
							13 500 - 550	0,14	12,02%
							14 550 - 600	0,27	24,15%
							15 600 - 650	0,01	1,19%
							16 650 - 700	0,05	4,05%
							17 700 - 750	0,07	6,10%
							21 900 - 950	0,02	1,60%
				2025			1 geen overbelasting	0,10	8,93%
							2 naderende overbelasting	0,16	14,64%
							5 100 - 150	0,22	19,82%
							6 150 - 200	0,07	5,83%
							7 200 - 250	0,01	0,62%
							8 250 - 300	0,16	14,41%
							9 300 - 350	0,26	22,83%
							10 350 - 400	0,06	5,24%
							11 400 - 450	0,07	6,10%
							15 600 - 650	0,02	1,60%
				2030			1 geen overbelasting	0,26	23,56%
							3 0 - 50	0,22	19,82%
							4 50 - 100	0,07	5,83%
							5 100 - 150	0,01	0,62%
							6 150 - 200	0,16	14,41%
							7 200 - 250	0,26	22,83%
							8 250 - 300	0,06	5,24%
							9 300 - 350	0,07	6,10%
							13 500 - 550	0,02	1,60%
		H7210	Galigaanmoerassen	1571	ja	2018	1 geen overbelasting	26,92	98,52%
							2 naderende overbelasting	0,23	0,86%
							4 50 - 100	0,01	0,02%
							5 100 - 150	0,13	0,48%
							7 200 - 250	0,00	0,01%
				2020			1 geen overbelasting	26,96	98,64%
							2 naderende overbelasting	0,20	0,73%
							4 50 - 100	0,12	0,46%
							5 100 - 150	0,01	0,04%
							7 200 - 250	0,00	0,01%
				2025			1 geen overbelasting	27,28	99,83%
							2 naderende overbelasting	0,01	0,04%
							3 0 - 50	0,00	0,01%
				2030			1 geen overbelasting	27,29	99,88%
				2018	nee		3 0 - 50	0,02	0,06%
							7 200 - 250	0,02	0,06%
				2020			2 naderende overbelasting	0,02	0,06%
							6 150 - 200	0,01	0,04%
							7 200 - 250	0,01	0,02%
				2025			1 geen overbelasting	0,02	0,06%
							2 naderende overbelasting	0,02	0,06%
				2030			1 geen overbelasting	0,03	0,12%
		H9120	Beuken-eikenbossen met hulst	1429	ja	2018	15 600 - 650	0,04	0,74%
							16 650 - 700	0,57	10,21%
							17 700 - 750	0,43	7,66%
							18 750 - 800	2,85	50,96%
							19 800 - 850	0,82	14,64%
							20 850 - 900	0,08	1,42%
							21 900 - 950	0,16	2,85%
							22 950 - 1000	0,65	11,57%
				2020			15 600 - 650	0,04	0,74%
							16 650 - 700	0,57	10,21%
							17 700 - 750	0,15	2,68%
							18 750 - 800	3,12	55,89%
							19 800 - 850	0,82	14,64%
							20 850 - 900	0,14	2,51%
							21 900 - 950	0,10	1,76%
							22 950 - 1000	0,65	11,57%
				2025			10 350 - 400	0,04	0,74%
							11 400 - 450	0,57	10,21%
							12 450 - 500	2,45	43,76%
							13 500 - 550	1,65	29,44%
							15 600 - 650	0,24	4,27%
							17 700 - 750	0,65	11,57%
				2030			8 250 - 300	0,61	10,95%
							10 350 - 400	3,22	57,62%
							11 400 - 450	0,87	15,59%

138	Weeter- en Budelerbergen & Ringselven	H9120	Beuken-eikenbossen met hulst	1429	ja	2030	13 500 - 550	0,24	4,27%	
							15 600 - 650	0,65	11,57%	
		H91D0	Hoogveenbossen	1786	ja	2018	1 geen overbelasting	14,85	37,07%	
							2 naderende overbelasting	5,29	13,21%	
							3 0 - 50	0,45	1,12%	
							4 50 - 100	3,83	9,55%	
							5 100 - 150	2,16	5,39%	
							6 150 - 200	2,06	5,15%	
							7 200 - 250	3,97	9,92%	
							8 250 - 300	2,85	7,11%	
							9 300 - 350	1,62	4,03%	
							10 350 - 400	1,60	3,98%	
							11 400 - 450	0,66	1,64%	
							12 450 - 500	0,11	0,27%	
							13 500 - 550	0,00	0,01%	
						2020	1 geen overbelasting	16,11	40,21%	
							2 naderende overbelasting	4,30	10,72%	
							3 0 - 50	0,89	2,22%	
							4 50 - 100	4,30	10,74%	
							5 100 - 150	1,39	3,47%	
							6 150 - 200	3,45	8,60%	
							7 200 - 250	2,34	5,85%	
							8 250 - 300	2,39	5,96%	
							9 300 - 350	1,26	3,13%	
							10 350 - 400	1,08	2,69%	
							11 400 - 450	1,56	3,89%	
							12 450 - 500	0,38	0,94%	
							13 500 - 550	0,00	0,01%	
						2025	1 geen overbelasting	27,49	68,60%	
							2 naderende overbelasting	4,83	12,05%	
							3 0 - 50	3,90	9,73%	
							4 50 - 100	0,87	2,17%	
							5 100 - 150	1,60	4,01%	
							6 150 - 200	0,75	1,88%	
							7 200 - 250	0,00	0,01%	
						2030	1 geen overbelasting	35,52	88,65%	
							2 naderende overbelasting	1,66	4,14%	
							3 0 - 50	1,51	3,76%	
							4 50 - 100	0,75	1,88%	
							5 100 - 150	0,00	0,01%	
					nee	2018	1 geen overbelasting	0,12	0,29%	
							2 naderende overbelasting	0,03	0,06%	
							5 100 - 150	0,25	0,61%	
							8 250 - 300	0,23	0,57%	
							10 350 - 400	0,00	0,01%	
						2020	1 geen overbelasting	0,12	0,29%	
							2 naderende overbelasting	0,03	0,06%	
							4 50 - 100	0,25	0,61%	
							7 200 - 250	0,21	0,52%	
							8 250 - 300	0,02	0,06%	
							9 300 - 350	0,00	0,01%	
						2025	1 geen overbelasting	0,39	0,97%	
							3 0 - 50	0,23	0,57%	
							5 100 - 150	0,00	0,01%	
						2030	1 geen overbelasting	0,62	1,55%	
							2 naderende overbelasting	0,00	0,00%	
							3 0 - 50	0,00	0,01%	
							1 geen overbelasting	4,73	100,00%	
		H91E0C	Vochtige alluviale bossen (beekgeleidende bossen)	#####	nee	#####	1 geen overbelasting	4,73	100,00%	
							2020	1 geen overbelasting	4,73	100,00%
							2025	1 geen overbelasting	4,73	100,00%
							2030	1 geen overbelasting	4,73	100,00%
		L4030	Droge heiden	1071	ja	2018	2 naderende overbelasting	45,42	7,78%	
							3 0 - 50	79,41	13,60%	
							4 50 - 100	36,10	6,18%	
							5 100 - 150	39,93	6,84%	
							6 150 - 200	41,34	7,08%	
							7 200 - 250	36,92	6,32%	
							8 250 - 300	26,73	4,58%	
							9 300 - 350	32,27	5,53%	
							10 350 - 400	51,70	8,85%	
							11 400 - 450	37,34	6,39%	
							12 450 - 500	26,02	4,46%	
							13 500 - 550	23,93	4,10%	
							14 550 - 600	10,03	1,72%	
							15 600 - 650	8,80	1,51%	
							16 650 - 700	5,01	0,86%	
							17 700 - 750	4,57	0,78%	
							18 750 - 800	6,70	1,15%	
							19 800 - 850	10,97	1,88%	
							20 850 - 900	14,27	2,44%	
							21 900 - 950	13,03	2,23%	
							22 950 - 1000	12,03	2,06%	
							23 1000 - 1050	7,02	1,20%	
							24 1050 - 1100	10,09	1,73%	
							25 1100 - 1150	2,24	0,38%	
							26 1150 - 1200	0,66	0,11%	
							27 1200 - 1250	0,85	0,15%	
							28 1250 - 1300	0,07	0,01%	
							29 1300 - 1350	0,41	0,07%	
							31 1400 - 1450	0,00	0,00%	
							32 1450 - 1500	0,01	0,00%	
							39 1800 - 1850	0,07	0,01%	
						2020	2 naderende overbelasting	93,67	16,04%	
							3 0 - 50	42,24	7,23%	
							4 50 - 100	39,26	6,72%	
							5 100 - 150	39,41	6,75%	
							6 150 - 200	37,82	6,48%	
							7 200 - 250	36,43	6,24%	
							8 250 - 300	27,87	4,77%	
							9 300 - 350	37,29	6,39%	
							10 350 - 400	42,14	7,22%	
							11 400 - 450	41,03	7,03%	
							12 450 - 500	22,75	3,90%	
							13 500 - 550	18,40	3,15%	
							14 550 - 600	10,14	1,74%	
							15 600 - 650	7,98	1,37%	
							16 650 - 700	6,09	1,04%	
							17 700 - 750	3,10	0,53%	
							18 750 - 800	8,07	1,38%	
							19 800 - 850	9,50	1,63%	
							20 850 - 900	14,43	2,47%	
							21 900 - 950	13,17	2,25%	
							22 950 - 1000	10,99	1,88%	
							23 1000 - 1050	8,73	1,49%	
							24 1050 - 1100	7,62	1,31%	
							25 1100 - 1150	3,98	0,68%	
							26 1150 - 1200	1,26	0,22%	
							27 1200 - 1250	0,26	0,04%	
							28 1250 - 1300	0,21	0,04%	
							29 1300 - 1350	0,01	0,00%	
							32 1450 - 1500	0,00	0,00%	
							36 1650 - 1700	0,07	0,01%	
						2025	1 geen overbelasting	159,93	27,39%	
							2 naderende overbelasting	58,60	10,04%	
							3 0 - 50	41,77	7,15%	
							4 50 - 100	34,05	5,83%	
							5 100 - 150	35,04	6,00%	
							6 150 - 200	54,31	9,30%	

138	Weeter- en Budelerbergen & Ringselven	L4030	Droge heiden	1071	ja	2025	7 200 - 250	37,83	6,48%
							8 250 - 300	31,90	5,46%
							9 300 - 350	24,08	4,12%
							10 350 - 400	10,60	1,81%
							11 400 - 450	9,40	1,61%
							12 450 - 500	6,50	1,11%
							13 500 - 550	4,90	0,84%
							14 550 - 600	9,78	1,67%
							15 600 - 650	16,19	2,77%
							16 650 - 700	14,90	2,55%
							17 700 - 750	12,85	2,20%
							18 750 - 800	8,58	1,47%
							19 800 - 850	9,10	1,56%
							20 850 - 900	1,78	0,30%
							21 900 - 950	0,52	0,09%
							22 950 - 1000	0,86	0,15%
							23 1000 - 1050	0,01	0,00%
							24 1050 - 1100	0,40	0,07%
							25 1100 - 1150	0,01	0,00%
							26 1150 - 1200	0,00	0,00%
							34 1550 - 1600	0,07	0,01%
						2030	1 geen overbelasting	221,13	37,87%
							2 naderende overbelasting	61,84	10,59%
							3 0 - 50	29,72	5,09%
							4 50 - 100	46,46	7,96%
							5 100 - 150	48,54	8,33%
							6 150 - 200	40,18	6,88%
							7 200 - 250	21,34	3,65%
							8 250 - 300	15,74	2,70%
							9 300 - 350	11,11	1,90%
							10 350 - 400	6,43	1,10%
							11 400 - 450	5,86	1,00%
							12 450 - 500	10,99	1,88%
							13 500 - 550	16,24	2,78%
							14 550 - 600	16,18	2,77%
							15 600 - 650	11,78	2,02%
							16 650 - 700	8,88	1,52%
							17 700 - 750	8,08	1,38%
							18 750 - 800	1,96	0,33%
							19 800 - 850	0,81	0,14%
							20 850 - 900	0,21	0,04%
							21 900 - 950	0,01	0,00%
							22 950 - 1000	0,40	0,07%
							23 1000 - 1050	0,00	0,00%
							32 1450 - 1500	0,07	0,01%
				nee	2018		11 400 - 450	0,00	0,00%
							12 450 - 500	0,00	0,00%
							13 500 - 550	0,00	0,00%
							16 650 - 700	0,00	0,00%
							17 700 - 750	0,00	0,00%
							21 900 - 950	0,00	0,00%
						2020	11 400 - 450	0,00	0,00%
							12 450 - 500	0,00	0,00%
							13 500 - 550	0,00	0,00%
							16 650 - 700	0,00	0,00%
							17 700 - 750	0,00	0,00%
							21 900 - 950	0,00	0,00%
						2025	7 200 - 250	0,00	0,00%
							8 250 - 300	0,00	0,00%
							9 300 - 350	0,00	0,00%
							12 450 - 500	0,00	0,00%
							13 500 - 550	0,00	0,00%
							16 650 - 700	0,00	0,00%
						2030	6 150 - 200	0,00	0,00%
							7 200 - 250	0,00	0,00%
							8 250 - 300	0,00	0,00%
							10 350 - 400	0,00	0,00%
							11 400 - 450	0,00	0,00%
							14 550 - 600	0,00	0,00%
	Lg09	Droog struisgrasland	1000	ja	2018		3 0 - 50	0,02	0,04%
							4 50 - 100	6,24	14,60%
							5 100 - 150	2,32	5,43%
							6 150 - 200	3,24	7,58%
							7 200 - 250	3,08	7,21%
							8 250 - 300	3,66	8,57%
							9 300 - 350	3,23	7,55%
							10 350 - 400	2,98	6,98%
							11 400 - 450	2,60	6,10%
							12 450 - 500	2,90	6,78%
							13 500 - 550	2,72	6,38%
							14 550 - 600	2,76	6,47%
							15 600 - 650	0,93	2,17%
							16 650 - 700	0,16	0,37%
							17 700 - 750	1,68	3,93%
							18 750 - 800	0,45	1,05%
							19 800 - 850	0,43	1,02%
							20 850 - 900	0,75	1,76%
							21 900 - 950	1,22	2,85%
							22 950 - 1000	0,59	1,38%
							23 1000 - 1050	0,56	1,32%
							25 1100 - 1150	0,01	0,03%
							27 1200 - 1250	0,19	0,44%
						2020	3 0 - 50	2,81	6,57%
							4 50 - 100	3,80	8,90%
							5 100 - 150	2,96	6,94%
							6 150 - 200	4,12	9,64%
							7 200 - 250	2,84	6,65%
							8 250 - 300	2,89	6,76%
							9 300 - 350	3,52	8,23%
							10 350 - 400	2,07	4,85%
							11 400 - 450	2,97	6,96%
							12 450 - 500	3,67	8,59%
							13 500 - 550	1,82	4,26%
							14 550 - 600	2,52	5,90%
							15 600 - 650	0,69	1,61%
							16 650 - 700	0,25	0,59%
							17 700 - 750	1,59	3,72%
							18 750 - 800	0,42	0,99%
							19 800 - 850	0,82	1,93%
							20 850 - 900	0,93	2,17%
							21 900 - 950	0,68	1,59%
							22 950 - 1000	0,54	1,27%
							23 1000 - 1050	0,61	1,42%
							25 1100 - 1150	0,01	0,03%
							27 1200 - 1250	0,19	0,44%
						2025	1 geen overbelasting	4,97	11,63%
							2 naderende overbelasting	4,61	10,78%
							3 0 - 50	4,34	10,17%
							4 50 - 100	2,89	6,76%
							5 100 - 150	3,41	7,99%
							6 150 - 200	3,92	9,18%
							7 200 - 250	2,69	6,29%
							8 250 - 300	3,19	7,46%
							9 300 - 350	2,96	6,93%
							10 350 - 400	2,77	6,48%
							11 400 - 450	0,93	2,17%
							12 450 - 500	0,25	0,59%
							13 500 - 550	1,59	3,72%
							14 550 - 600	0,72	1,68%

138	Weeter- en Budelerbergen & Ringselven	Lg09	Droog struisgrasland	1000	ja	2025	15 600 - 650	0,54	1,26%
							16 650 - 700	1,57	3,67%
							17 700 - 750	0,62	1,45%
							18 750 - 800	0,56	1,32%
							20 850 - 900	0,01	0,03%
							22 950 - 1000	0,19	0,44%
						2020	1 geen overbelasting	9,57	22,41%
							2 naderende overbelasting	5,07	11,87%
							3 0 - 50	4,46	10,45%
							4 50 - 100	2,91	6,81%
							5 100 - 150	3,15	7,37%
							6 150 - 200	4,51	10,55%
							7 200 - 250	2,83	6,63%
							8 250 - 300	2,57	6,03%
							9 300 - 350	1,30	3,03%
							10 350 - 400	0,32	0,75%
							11 400 - 450	1,81	4,24%
							12 450 - 500	0,72	1,68%
							13 500 - 550	0,54	1,26%
							14 550 - 600	1,57	3,67%
							15 600 - 650	0,62	1,45%
							16 650 - 700	0,56	1,32%
							18 750 - 800	0,01	0,03%
							20 850 - 900	0,19	0,44%
		Lg10	Kamgrasweide & Bloemrijk weidevogelgrasland van het zand- en veengebied	#####	ja	#####	1 geen overbelasting	4,03	17,15%
							2 naderende overbelasting	4,87	20,77%
							3 0 - 50	0,43	1,83%
							4 50 - 100	3,40	14,50%
							5 100 - 150	1,41	6,00%
							6 150 - 200	3,30	14,07%
							7 200 - 250	1,07	4,56%
							8 250 - 300	1,89	8,04%
							9 300 - 350	0,45	1,91%
							10 350 - 400	0,38	1,63%
							11 400 - 450	0,02	0,08%
							12 450 - 500	0,39	1,67%
							13 500 - 550	0,76	3,25%
							14 550 - 600	0,66	2,81%
							15 600 - 650	0,40	1,71%
							16 650 - 700	0,01	0,03%
						2020	1 geen overbelasting	5,27	22,47%
							2 naderende overbelasting	3,65	15,56%
							3 0 - 50	2,43	10,35%
							4 50 - 100	1,71	7,30%
							5 100 - 150	1,67	7,12%
							6 150 - 200	2,97	12,64%
							7 200 - 250	0,96	4,07%
							8 250 - 300	1,74	7,41%
							9 300 - 350	0,45	1,91%
							10 350 - 400	0,38	1,63%
							11 400 - 450	0,02	0,08%
							12 450 - 500	0,39	1,66%
							13 500 - 550	0,76	3,26%
							14 550 - 600	0,66	2,81%
							15 600 - 650	0,40	1,71%
							16 650 - 700	0,01	0,03%
						2025	1 geen overbelasting	13,91	59,27%
							2 naderende overbelasting	3,96	16,87%
							3 0 - 50	0,71	3,02%
							4 50 - 100	1,82	7,75%
							5 100 - 150	0,45	1,91%
							6 150 - 200	0,39	1,67%
							7 200 - 250	0,40	1,71%
							8 250 - 300	0,76	3,25%
							9 300 - 350	1,06	4,52%
							11 400 - 450	0,01	0,03%
						2030	1 geen overbelasting	18,10	77,11%
							2 naderende overbelasting	1,81	7,71%
							3 0 - 50	0,52	2,20%
							4 50 - 100	0,81	3,43%
							5 100 - 150	0,41	1,75%
							6 150 - 200	1,39	5,92%
							7 200 - 250	0,44	1,85%
							8 250 - 300	0,01	0,03%
					nee	2018	6 150 - 200	0,00	0,00%
							10 350 - 400	0,00	0,00%
							13 500 - 550	0,00	0,00%
							14 550 - 600	0,00	0,00%
						2020	6 150 - 200	0,00	0,00%
							10 350 - 400	0,00	0,00%
							13 500 - 550	0,00	0,00%
							14 550 - 600	0,00	0,00%
						2025	2 naderende overbelasting	0,00	0,00%
							6 150 - 200	0,00	0,00%
							8 250 - 300	0,00	0,00%
							9 300 - 350	0,00	0,00%
						2030	1 geen overbelasting	0,00	0,00%
							4 50 - 100	0,00	0,00%
							6 150 - 200	0,00	0,00%
							7 200 - 250	0,00	0,00%
							3 0 - 50	1,50	0,14%
		Lg13	Bos van arme zandgronden	1071	ja	2018	4 50 - 100	5,20	0,47%
							5 100 - 150	1,52	0,14%
							6 150 - 200	3,10	0,28%
							7 200 - 250	5,61	0,50%
							8 250 - 300	9,40	0,84%
							9 300 - 350	11,95	1,07%
							10 350 - 400	19,43	1,74%
							11 400 - 450	28,53	2,56%
							12 450 - 500	25,04	2,25%
							13 500 - 550	31,29	2,81%
							14 550 - 600	25,72	2,31%
							15 600 - 650	33,88	3,04%
							16 650 - 700	30,55	2,74%
							17 700 - 750	20,60	1,85%
							18 750 - 800	46,10	4,14%
							19 800 - 850	54,75	4,92%
							20 850 - 900	70,35	6,32%
							21 900 - 950	92,79	8,33%
							22 950 - 1000	134,03	12,04%
							23 1000 - 1050	149,95	13,47%
							24 1050 - 1100	156,97	14,10%
							25 1100 - 1150	81,59	7,33%
							26 1150 - 1200	38,15	3,43%
							27 1200 - 1250	14,06	1,26%
							28 1250 - 1300	4,50	0,40%
							29 1300 - 1350	7,56	0,68%
							30 1350 - 1400	2,38	0,21%
							31 1400 - 1450	3,64	0,33%
							32 1450 - 1500	0,37	0,03%
							33 1500 - 1550	0,14	0,01%
							34 1550 - 1600	1,17	0,10%
							36 1650 - 1700	0,39	0,04%
							37 1700 - 1750	0,92	0,08%
							39 1800 - 1850	0,16	0,01%
						2020	2 naderende overbelasting	0,20	0,02%
							3 0 - 50	3,43	0,31%
							4 50 - 100	3,17	0,29%

138	Weeter- en Budelerbergen & Ringselven	Lg13	Bos van arme zandgronden	1071	ja	2020			
							5 100 - 150	1,85	0,17%
							6 150 - 200	3,97	0,36%
							7 200 - 250	6,42	0,58%
							8 250 - 300	10,44	0,94%
							9 300 - 350	13,94	1,25%
							10 350 - 400	18,95	1,70%
							11 400 - 450	32,38	2,91%
							12 450 - 500	21,27	1,91%
							13 500 - 550	30,79	2,77%
							14 550 - 600	28,69	2,58%
							15 600 - 650	31,73	2,85%
							16 650 - 700	28,69	2,58%
							17 700 - 750	23,89	2,15%
							18 750 - 800	44,95	4,04%
							19 800 - 850	56,97	5,12%
							20 850 - 900	65,06	5,84%
							21 900 - 950	93,87	8,43%
							22 950 - 1000	136,36	12,25%
							23 1000 - 1050	137,20	12,32%
							24 1050 - 1100	162,68	14,61%
							25 1100 - 1150	92,73	8,33%
							26 1150 - 1200	34,24	3,08%
							27 1200 - 1250	9,46	0,85%
							28 1250 - 1300	7,51	0,67%
							29 1300 - 1350	6,42	0,58%
							30 1350 - 1400	2,06	0,19%
							31 1400 - 1450	1,29	0,12%
							32 1450 - 1500	0,03	0,00%
							33 1500 - 1550	1,58	0,14%
							34 1550 - 1600	0,92	0,08%
							36 1650 - 1700	0,16	0,01%
						2025	1 geen overbelasting	6,71	0,60%
							2 naderende overbelasting	2,20	0,20%
							3 0 - 50	5,62	0,50%
							4 50 - 100	7,16	0,64%
							5 100 - 150	12,51	1,12%
							6 150 - 200	20,03	1,80%
							7 200 - 250	28,56	2,57%
							8 250 - 300	29,30	2,63%
							9 300 - 350	33,88	3,04%
							10 350 - 400	28,35	2,55%
							11 400 - 450	34,37	3,09%
							12 450 - 500	32,04	2,97%
							13 500 - 550	38,25	3,44%
							14 550 - 600	54,61	4,91%
							15 600 - 650	78,94	7,09%
							16 650 - 700	100,33	9,01%
							17 700 - 750	146,61	13,17%
							18 750 - 800	162,57	14,60%
							19 800 - 850	164,17	14,75%
							20 850 - 900	63,43	5,70%
							21 900 - 950	32,77	2,94%
							22 950 - 1000	11,30	1,02%
							23 1000 - 1050	6,21	0,56%
							24 1050 - 1100	4,73	0,42%
							25 1100 - 1150	3,80	0,34%
							26 1150 - 1200	0,85	0,08%
							27 1200 - 1250	0,24	0,02%
							28 1250 - 1300	1,08	0,10%
							29 1300 - 1350	0,23	0,02%
							31 1400 - 1450	0,39	0,04%
							32 1450 - 1500	0,92	0,08%
							34 1550 - 1600	0,16	0,01%
						2030	1 geen overbelasting	9,30	0,83%
							2 naderende overbelasting	8,90	0,80%
							3 0 - 50	9,93	0,89%
							4 50 - 100	17,74	1,59%
							5 100 - 150	23,38	2,10%
							6 150 - 200	36,56	3,28%
							7 200 - 250	30,62	2,75%
							8 250 - 300	29,28	2,63%
							9 300 - 350	39,37	3,54%
							10 350 - 400	34,43	3,09%
							11 400 - 450	35,78	3,21%
							12 450 - 500	59,06	5,31%
							13 500 - 550	83,83	7,53%
							14 550 - 600	113,66	10,21%
							15 600 - 650	151,78	13,63%
							16 650 - 700	177,27	15,92%
							17 700 - 750	147,23	13,22%
							18 750 - 800	54,93	4,93%
							19 800 - 850	22,61	2,03%
							20 850 - 900	12,09	1,09%
							21 900 - 950	5,60	0,50%
							22 950 - 1000	4,60	0,41%
							23 1000 - 1050	1,49	0,13%
							24 1050 - 1100	1,08	0,10%
							25 1100 - 1150	0,94	0,08%
							26 1150 - 1200	0,16	0,01%
							27 1200 - 1250	0,20	0,02%
							29 1300 - 1350	0,17	0,02%
							30 1350 - 1400	1,03	0,09%
							31 1400 - 1450	0,11	0,01%
							32 1450 - 1500	0,16	0,01%
					nee	2018	12 450 - 500	0,00	0,00%
							13 500 - 550	0,00	0,00%
							17 700 - 750	0,00	0,00%
							18 750 - 800	0,00	0,00%
							21 900 - 950	0,00	0,00%
							22 950 - 1000	0,00	0,00%
							25 1100 - 1150	0,00	0,00%
						2020	12 450 - 500	0,00	0,00%
							13 500 - 550	0,00	0,00%
							17 700 - 750	0,00	0,00%
							18 750 - 800	0,00	0,00%
							21 900 - 950	0,00	0,00%
							22 950 - 1000	0,00	0,00%
							25 1100 - 1150	0,00	0,00%
						2025	8 250 - 300	0,00	0,00%
							9 300 - 350	0,00	0,00%
							13 500 - 550	0,00	0,00%
							16 650 - 700	0,00	0,00%
							17 700 - 750	0,00	0,00%
							20 850 - 900	0,00	0,00%
						2030	6 150 - 200	0,00	0,00%
							7 200 - 250	0,00	0,00%
							11 400 - 450	0,00	0,00%
							12 450 - 500	0,00	0,00%
							14 550 - 600	0,00	0,00%
							15 600 - 650	0,00	0,00%
							17 700 - 750	0,00	0,00%
		Lg14	Eiken- en beukenbos van lemige zandgronden	1429	ja	2018	1 geen overbelasting	0,60	1,61%
							2 naderende overbelasting	0,98	2,64%
							3 0 - 50	1,78	4,79%
							4 50 - 100	3,20	8,60%
							5 100 - 150	3,35	9,01%
							6 150 - 200	2,47	6,64%
							7 200 - 250	2,82	7,59%
							8 250 - 300	1,69	4,54%

138	Weeter- en Budelerbergen & Ringselven	Lg14	Eiken- en beukenbos van lemige zandgronden	1429	ja	2018	9 300 - 350	1,82	4,89%	
							10 350 - 400	1,33	3,58%	
							11 400 - 450	0,85	2,29%	
							12 450 - 500	3,70	9,95%	
							13 500 - 550	1,84	4,95%	
							14 550 - 600	3,65	9,81%	
							15 600 - 650	0,98	2,63%	
							16 650 - 700	4,67	12,55%	
							17 700 - 750	1,27	3,40%	
							18 750 - 800	0,20	0,54%	
							2020	1 geen overbelasting	1,26	3,39%
								2 naderende overbelasting	1,00	2,68%
								3 0 - 50	2,01	5,40%
								4 50 - 100	3,24	8,70%
								5 100 - 150	3,45	9,28%
								6 150 - 200	2,16	5,80%
								7 200 - 250	2,92	7,84%
								8 250 - 300	1,01	2,72%
								9 300 - 350	1,71	4,60%
								10 350 - 400	1,20	3,22%
								11 400 - 450	0,78	2,10%
								12 450 - 500	3,07	8,25%
								13 500 - 550	3,23	8,67%
								14 550 - 600	3,08	8,28%
								15 600 - 650	0,96	2,58%
								16 650 - 700	3,06	8,22%
								17 700 - 750	2,87	7,73%
							18 750 - 800	0,20	0,54%	
							2025	1 geen overbelasting	9,35	25,13%
								2 naderende overbelasting	3,66	9,82%
								3 0 - 50	3,03	8,14%
								4 50 - 100	0,97	2,61%
								5 100 - 150	1,87	5,02%
								6 150 - 200	1,82	4,89%
								7 200 - 250	3,55	9,53%
								8 250 - 300	2,67	7,18%
								9 300 - 350	3,10	8,33%
								10 350 - 400	1,06	2,85%
								11 400 - 450	4,81	12,94%
								12 450 - 500	1,18	3,18%
								13 500 - 550	0,14	0,37%
								1 geen overbelasting	14,20	38,18%
								2 naderende overbelasting	2,80	7,53%
								3 0 - 50	1,87	5,02%
								4 50 - 100	1,88	5,06%
							5 100 - 150	3,48	9,36%	
							6 150 - 200	4,36	11,72%	
7 200 - 250	1,69	4,53%								
8 250 - 300	0,78	2,10%								
9 300 - 350	5,47	14,69%								
10 350 - 400	0,53	1,42%								
11 400 - 450	0,14	0,37%								
nee 2018	1 geen overbelasting	0,00	0,00%							
	3 0 - 50	0,00	0,00%							
	4 50 - 100	0,00	0,00%							
	5 100 - 150	0,00	0,00%							
	6 150 - 200	0,00	0,00%							
	7 200 - 250	0,00	0,00%							
	9 300 - 350	0,00	0,00%							
	12 450 - 500	0,00	0,00%							
	13 500 - 550	0,00	0,00%							
	14 550 - 600	0,00	0,00%							
	16 650 - 700	0,00	0,00%							
	18 750 - 800	0,00	0,00%							
	2020	1 geen overbelasting	0,00	0,00%						
		3 0 - 50	0,00	0,00%						
		4 50 - 100	0,00	0,00%						
		5 100 - 150	0,00	0,00%						
		6 150 - 200	0,00	0,00%						
7 200 - 250		0,00	0,00%							
9 300 - 350		0,00	0,00%							
12 450 - 500		0,00	0,00%							
13 500 - 550		0,00	0,00%							
14 550 - 600		0,00	0,00%							
16 650 - 700		0,00	0,00%							
18 750 - 800		0,00	0,00%							
2025		1 geen overbelasting	0,00	0,00%						
		2 naderende overbelasting	0,00	0,00%						
		3 0 - 50	0,00	0,00%						
		5 100 - 150	0,00	0,00%						
		8 250 - 300	0,00	0,00%						
	9 300 - 350	0,00	0,00%							
	11 400 - 450	0,00	0,00%							
	12 450 - 500	0,00	0,00%							
	2030	1 geen overbelasting	0,00	0,00%						
		3 0 - 50	0,00	0,00%						
		6 150 - 200	0,00	0,00%						
		9 300 - 350	0,00	0,00%						
		10 350 - 400	0,00	0,00%						
		1 geen overbelasting	4,59	84,54%						
		2 naderende overbelasting	0,33	6,17%						
		5 100 - 150	0,20	3,75%						
		6 150 - 200	0,10	1,81%						
7 200 - 250		0,20	3,72%							
8 250 - 300		0,00	0,01%							
2020		1 geen overbelasting	4,89	90,13%						
		2 naderende overbelasting	0,03	0,58%						
		6 150 - 200	0,30	5,56%						
		7 200 - 250	0,11	1,96%						
		8 250 - 300	0,10	1,77%						
2025		1 geen overbelasting	5,13	94,50%						
	2 naderende overbelasting	0,20	3,74%							
	3 0 - 50	0,10	1,77%							
2030	1 geen overbelasting	5,43	100,00%							
	7 200 - 250	0,12	13,56%							
	8 250 - 300	0,10	11,06%							
2018	9 300 - 350	0,04	4,12%							
	10 350 - 400	0,33	38,27%							
	14 550 - 600	0,29	33,00%							
	6 150 - 200	0,03	3,76%							
	7 200 - 250	0,09	9,79%							
	8 250 - 300	0,10	11,06%							
	9 300 - 350	0,12	13,97%							
	10 350 - 400	0,25	28,41%							
	14 550 - 600	0,29	33,00%							
	3 0 - 50	0,03	3,76%							
	4 50 - 100	0,09	9,79%							
	5 100 - 150	0,13	15,17%							
	6 150 - 200	0,33	38,27%							
	9 300 - 350	0,11	12,19%							
	10 350 - 400	0,18	20,81%							
	2020	2 naderende overbelasting	0,12	13,56%						
		3 0 - 50	0,10	11,13%						
4 50 - 100		0,24	28,91%							
5 100 - 150		0,03	3,41%							
8 250 - 300		0,29	33,00%							
2025	22 950 - 1000	0,02	100,00%							
	22 950 - 1000	0,02	100,00%							
	18 750 - 800	0,02	100,00%							
139	Deurnsche Peel & Mariapeel	H4030	Droge heiden	1071	ja	2018	9 300 - 350	0,00	0,00%	
							10 350 - 400	0,00	0,00%	
							11 400 - 450	0,00	0,00%	
							12 450 - 500	0,00	0,00%	
							13 500 - 550	0,00	0,00%	
							14 550 - 600	0,00	0,00%	
							15 600 - 650	0,00	0,00%	
							16 650 - 700	0,00	0,00%	
							17 700 - 750	0,00	0,00%	
							18 750 - 800	0,00	0,00%	
							2020	1 geen overbelasting	0,00	0,00%
								3 0 - 50	0,00	0,00%
								6 150 - 200	0,00	0,00%
								9 300 - 350	0,00	0,00%
								10 350 - 400	0,00	0,00%
								11 400 - 450	0,00	0,00%
								12 450 - 500	0,00	0,00%
13 500 - 550	0,00	0,00%								
14 550 - 600	0,00	0,00%								
16 650 - 700	0,00	0,00%								
18 750 - 800	0,00	0,00%								
2025	1 geen overbelasting	0,00	0,00%							
	2 naderende overbelasting	0,00	0,00%							
	3 0 - 50	0,00	0,00%							
	5 100 - 150	0,00	0,00%							
	8 250 - 300	0,00	0,00%							
	9 300 - 350	0,00	0,00%							
	11 400 - 450	0,00	0,00%							
	12 450 - 500	0,00	0,00%							
	2030	1 geen overbelasting	0,00	0,00%						
		3 0 - 50	0,00	0,00%						
		6 150 - 200	0,00	0,00%						
		9 300 - 350	0,00	0,00%						
		10 350 - 400	0,00	0,00%						
		11 400 - 450	0,00	0,00%						
		12 450 - 500	0,00	0,00%						
		13 500 - 550	0,00	0,00%						
		14 550 - 600	0,00	0,00%						
16 650 - 700		0,00	0,00%							
18 750 - 800		0,00	0,00%							
2025		22 950 - 1000	0,02	100,00%						
		22 950 - 1000	0,02	100,00%						
		18 750 - 800	0,02	100,00%						
139		Deurnsche Peel & Mariapeel	H4030	Droge heiden	1071	ja	2018	9 300 - 350	0,00	0,00%
								10 350 - 400	0,00	0,00%
								11 400 - 450	0,00	0,00%
	12 450 - 500							0,00	0,00%	
	13 500 - 550							0,00	0,00%	
	14 550 - 600							0,00	0,00%	
	15 600 - 650							0,00	0,00%	
	16 650 - 700							0,00	0,00%	
	17 700 - 750							0,00	0,00%	
	18 750 - 800							0,00	0,00%	
	2020							1 geen overbelasting	0,00	0,00%
								3 0 - 50	0,00	0,00%
								6 150 - 200	0,00	0,00%
								9 300 - 350	0,00	0,00%
								10 350 - 400	0,00	0,00%
								11 400 - 450	0,00	0,00%
								12 450 - 500	0,00	0,00%
13 500 - 550		0,00	0,00%							
14 550 - 600		0,00	0,00%							
16 650 - 700		0,00	0,00%							
18 750 - 800		0,00	0,00%							
2025		1 geen overbelasting	0,00	0,00%						
		2 naderende overbelasting	0,00	0,00%						
		3 0 - 50	0,00	0,00%						
		5 100 - 150	0,00	0,00%						
		8 250 - 300	0,00	0,00%						
		9 300 - 350	0,00	0,00%						
	11 400 - 450	0,00	0,00%							
	12 450 - 500	0,00	0,00%							
	2030	1 geen overbelasting	0,00	0,00%						
		3 0 - 50	0,00	0,00%						
		6 150 - 200	0,00	0,00%						
		9 300 - 350	0,00	0,00%						
		10 350 - 400	0,00	0,00%						
		11 400 - 450	0,00	0,00%						
		12 450 - 500	0,00	0,00%						
		13 500 - 550	0,00	0,00%						
		14 550 - 600	0,00	0,00%						
16 650 - 700		0,00	0,00%							
18 750 - 800		0,00	0,00%							
2025		22 950 - 1000	0,02	100,00%						
		22 950 - 1000	0,02	100,00%						
		18 750 - 800	0,02	100,00%						
139		Deurnsche Peel & Mariapeel	H7110A	Actieve hoogvenen (hoogveenlandschap)	500	ja	2018	9 300 - 350	0,00	0,00%
								10 350 - 400	0,00	0,00%
								11 400 - 450	0,00	0,00%
	12 450 - 500							0,00	0,00%	
	13 500 - 550							0,00	0,00%	
	14 550 - 600							0,00	0,00%	
	15 600 - 650							0,00	0,00%	
	16 650 - 700							0,00	0,00%	
	17 700 - 750							0,00	0,00%	
	18 750 - 800							0,00	0,00%	
	2020							1 geen overbelasting	0,00	0,00%
								3 0 - 50	0,00	0,00%
								6 150 - 200	0,00	0,00%
								9 300 - 350	0,00	0,00%
								10 350 - 400	0,00	0,00%
								11 400 - 450	0,00	0,00%
								12 450 - 500	0,00	0,00%
13 500 - 550		0,00	0,00%							
14 550 - 600		0,00	0,00%							
16 650 - 700		0,00	0,00%							
18 750 - 800		0,00	0,00%							
2025		1 geen overbelasting	0,00	0,00%						
		2 naderende overbelasting	0,00	0,00%						
		3 0 - 50	0,00	0,00%						
		5 100 - 150	0,00	0,00%						
		8 250 - 300	0,00	0,00%						
		9 300 - 350	0,00	0,00%						
	11 400 - 450	0,00	0,00%							
	12 450 - 500	0,00	0,00%							
	2030	1 geen overbelasting	0,00	0,00%						
		3 0 - 50	0,00	0,00%						
		6 150 - 200	0,00	0,00%						
		9 300 - 350	0,00	0,00%						
		10 350 - 400	0,00	0,00%						
		11 400 - 450	0,00	0,00%						
		12 450 - 500	0,00	0,00%						
		13 500 - 550	0,00	0,00%						
		14 550 - 600	0,00	0,00%						
16 650 - 700		0,00	0,00%							
18 750 - 800		0,00	0,00%							
2025		22 950 - 1000	0,02	100,00%						
		22 950 - 1000	0,02	100,00%						
		18 750 - 800	0,02	100,00%						

139	Deurnsche Peel & Mariapeel	H7110A	Actieve hoogvenen (hoogveenlandschap)	500	ja	2030	17 700 - 750	0,02	100,00%
		H7120ah	Herstellende hoogvenen, actief hoogveen	500	ja	2018	16 650 - 700	0,45	0,04%
							17 700 - 750	10,81	0,96%
							18 750 - 800	242,65	21,46%
							19 800 - 850	203,32	17,98%
							20 850 - 900	122,68	10,85%
							21 900 - 950	92,95	8,22%
							22 950 - 1000	94,69	8,37%
							23 1000 - 1050	57,15	5,05%
							24 1050 - 1100	56,96	5,04%
							25 1100 - 1150	44,21	3,91%
							26 1150 - 1200	45,83	4,05%
							27 1200 - 1250	39,99	3,54%
							28 1250 - 1300	24,05	2,13%
							29 1300 - 1350	18,42	1,63%
							30 1350 - 1400	10,19	0,90%
							31 1400 - 1450	16,10	1,42%
							32 1450 - 1500	7,63	0,67%
							33 1500 - 1550	7,24	0,64%
							34 1550 - 1600	9,36	0,83%
							35 1600 - 1650	6,71	0,59%
							36 1650 - 1700	5,19	0,46%
							37 1700 - 1750	2,03	0,18%
							38 1750 - 1800	3,78	0,33%
							39 1800 - 1850	2,07	0,18%
							40 1850 - 1900	1,51	0,13%
							41 1900 - 1950	1,15	0,10%
							42 1950 - 2000	1,53	0,14%
							43 2000 - 2050	1,96	0,17%
							44 2050 - 2100	0,11	0,01%
							45 2100 - 2150	0,15	0,01%
						2020	16 650 - 700	0,56	0,05%
							17 700 - 750	19,81	1,75%
							18 750 - 800	238,30	21,07%
							19 800 - 850	199,87	17,67%
							20 850 - 900	119,07	10,53%
							21 900 - 950	93,99	8,31%
							22 950 - 1000	94,83	8,39%
							23 1000 - 1050	55,88	4,94%
							24 1050 - 1100	55,35	4,89%
							25 1100 - 1150	40,07	3,54%
							26 1150 - 1200	46,50	4,11%
							27 1200 - 1250	41,74	3,69%
							28 1250 - 1300	26,19	2,32%
							29 1300 - 1350	19,85	1,76%
							30 1350 - 1400	9,92	0,88%
							31 1400 - 1450	14,61	1,29%
							32 1450 - 1500	7,25	0,64%
							33 1500 - 1550	10,35	0,91%
							34 1550 - 1600	8,81	0,78%
							35 1600 - 1650	4,12	0,36%
							36 1650 - 1700	9,15	0,81%
							37 1700 - 1750	1,15	0,10%
							38 1750 - 1800	3,33	0,29%
							39 1800 - 1850	3,47	0,31%
							40 1850 - 1900	0,96	0,08%
							41 1900 - 1950	1,81	0,16%
							42 1950 - 2000	0,20	0,02%
							43 2000 - 2050	3,24	0,29%
							44 2050 - 2100	0,36	0,03%
							46 2150 - 2200	0,15	0,01%
						2025	13 500 - 550	0,67	0,06%
							14 550 - 600	134,32	11,88%
							15 600 - 650	257,73	22,79%
							16 650 - 700	155,65	13,76%
							17 700 - 750	113,00	9,99%
							18 750 - 800	96,18	8,50%
							19 800 - 850	69,77	6,17%
							20 850 - 900	60,06	5,31%
							21 900 - 950	44,08	3,90%
							22 950 - 1000	55,57	4,91%
							23 1000 - 1050	36,43	3,22%
							24 1050 - 1100	20,81	1,84%
							25 1100 - 1150	18,02	1,59%
							26 1150 - 1200	11,43	1,01%
							27 1200 - 1250	12,33	1,09%
							28 1250 - 1300	9,75	0,86%
							29 1300 - 1350	8,86	0,78%
							30 1350 - 1400	8,18	0,72%
							31 1400 - 1450	3,86	0,34%
							32 1450 - 1500	4,00	0,35%
							33 1500 - 1550	3,14	0,28%
							34 1550 - 1600	1,30	0,11%
							35 1600 - 1650	1,92	0,17%
							36 1650 - 1700	2,07	0,18%
							37 1700 - 1750	1,59	0,14%
							39 1800 - 1850	0,15	0,01%
						2030	11 400 - 450	0,56	0,05%
							12 450 - 500	13,63	1,21%
							13 500 - 550	294,12	26,01%
							14 550 - 600	196,32	17,86%
							15 600 - 650	114,81	10,15%
							16 650 - 700	109,54	9,69%
							17 700 - 750	82,34	7,28%
							18 750 - 800	70,40	6,23%
							19 800 - 850	43,83	3,88%
							20 850 - 900	56,01	4,95%
							21 900 - 950	39,90	3,53%
							22 950 - 1000	21,87	1,93%
							23 1000 - 1050	19,01	1,68%
							24 1050 - 1100	16,85	1,49%
							25 1100 - 1150	7,91	0,70%
							26 1150 - 1200	10,76	0,95%
							27 1200 - 1250	10,14	0,90%
							28 1250 - 1300	8,13	0,72%
							29 1300 - 1350	2,22	0,20%
							30 1350 - 1400	4,07	0,36%
							31 1400 - 1450	2,03	0,18%
							32 1450 - 1500	2,50	0,22%
							33 1500 - 1550	0,20	0,02%
							34 1550 - 1600	2,92	0,26%
							35 1600 - 1650	0,68	0,06%
							36 1650 - 1700	0,15	0,01%
							17 700 - 750	12,32	4,79%
							18 750 - 800	33,82	13,15%
							19 800 - 850	25,89	10,07%
							20 850 - 900	15,38	5,98%
							21 900 - 950	20,05	7,80%
							22 950 - 1000	20,73	8,06%
							23 1000 - 1050	16,72	6,50%
							24 1050 - 1100	15,50	6,03%
							25 1100 - 1150	18,67	7,26%
							26 1150 - 1200	19,49	7,58%
							27 1200 - 1250	19,56	7,61%
							28 1250 - 1300	9,81	3,81%
							29 1300 - 1350	4,89	1,90%
							30 1350 - 1400	7,49	2,91%
							31 1400 - 1450	3,84	1,49%
							32 1450 - 1500	0,32	0,13%
		L7120	Herstellende hoogvenen	500	nee	2018	17 700 - 750	12,32	4,79%
							18 750 - 800	33,82	13,15%
							19 800 - 850	25,89	10,07%
							20 850 - 900	15,38	5,98%
							21 900 - 950	20,05	7,80%
							22 950 - 1000	20,73	8,06%
							23 1000 - 1050	16,72	6,50%
							24 1050 - 1100	15,50	6,03%
							25 1100 - 1150	18,67	7,26%
							26 1150 - 1200	19,49	7,58%
							27 1200 - 1250	19,56	7,61%
							28 1250 - 1300	9,81	3,81%
							29 1300 - 1350	4,89	1,90%
							30 1350 - 1400	7,49	2,91%
							31 1400 - 1450	3,84	1,49%
							32 1450 - 1500	0,32	0,13%

139	Deurnsche Peel & Mariapeel	L7120	Herstellende hoogvenen	500	nee	2018			
							33 1500 - 1550	1,33	0,52%
							34 1550 - 1600	0,86	0,34%
							35 1600 - 1650	2,91	1,13%
							36 1650 - 1700	3,15	1,22%
							37 1700 - 1750	1,71	0,67%
							38 1750 - 1800	1,69	0,66%
							39 1800 - 1850	1,05	0,41%
						2020	17 700 - 750	13,25	5,15%
							18 750 - 800	34,88	13,56%
							19 800 - 850	23,62	9,18%
							20 850 - 900	15,72	6,11%
							21 900 - 950	20,12	7,83%
							22 950 - 1000	20,31	7,90%
							23 1000 - 1050	16,80	6,53%
							24 1050 - 1100	14,29	5,56%
							25 1100 - 1150	17,17	6,68%
							26 1150 - 1200	17,59	6,84%
							27 1200 - 1250	23,91	9,30%
							28 1250 - 1300	10,26	3,99%
							29 1300 - 1350	3,81	1,48%
							30 1350 - 1400	6,89	2,68%
							31 1400 - 1450	4,51	1,75%
							32 1450 - 1500	1,32	0,51%
							33 1500 - 1550	1,28	0,50%
							34 1550 - 1600	0,92	0,36%
							35 1600 - 1650	1,35	0,52%
							36 1650 - 1700	4,70	1,83%
							37 1700 - 1750	0,26	0,10%
							38 1750 - 1800	2,26	0,88%
							39 1800 - 1850	1,53	0,60%
							40 1850 - 1900	0,41	0,16%
						2025	13 500 - 550	1,84	0,72%
							14 550 - 600	18,36	7,14%
							15 600 - 650	46,18	17,96%
							16 650 - 700	14,35	5,58%
							17 700 - 750	22,30	8,67%
							18 750 - 800	23,95	9,32%
							19 800 - 850	18,09	7,03%
							20 850 - 900	17,19	6,68%
							21 900 - 950	19,81	7,71%
							22 950 - 1000	22,49	8,74%
							23 1000 - 1050	20,31	7,90%
							24 1050 - 1100	6,19	2,41%
							25 1100 - 1150	7,52	2,92%
							26 1150 - 1200	4,64	1,81%
							27 1200 - 1250	1,24	0,48%
							28 1250 - 1300	1,57	0,61%
							29 1300 - 1350	1,00	0,39%
							30 1350 - 1400	3,81	1,48%
							31 1400 - 1450	1,91	0,74%
							32 1450 - 1500	2,48	0,96%
							33 1500 - 1550	1,53	0,60%
							34 1550 - 1600	0,41	0,16%
						2030	12 450 - 500	10,82	4,21%
							13 500 - 550	40,27	15,66%
							14 550 - 600	24,61	9,57%
							15 600 - 650	20,87	8,12%
							16 650 - 700	22,46	8,73%
							17 700 - 750	23,44	9,12%
							18 750 - 800	17,13	6,66%
							19 800 - 850	21,07	8,19%
							20 850 - 900	22,37	8,70%
							21 900 - 950	21,60	8,40%
							22 950 - 1000	5,82	2,26%
							23 1000 - 1050	8,11	3,15%
							24 1050 - 1100	4,64	1,80%
							25 1100 - 1150	1,24	0,48%
							26 1150 - 1200	2,00	0,78%
							27 1200 - 1250	2,16	0,84%
							28 1250 - 1300	4,08	1,59%
							29 1300 - 1350	1,17	0,45%
							30 1350 - 1400	2,24	0,87%
							31 1400 - 1450	1,05	0,41%
	Lg04	Zuur ven		1214	ja	2018	2 naderende overbelasting	7,12	4,72%
							3 0 - 50	12,82	8,49%
							4 50 - 100	22,92	15,19%
							5 100 - 150	19,36	12,83%
							6 150 - 200	20,98	13,91%
							7 200 - 250	13,14	8,71%
							8 250 - 300	9,88	6,55%
							9 300 - 350	9,03	5,98%
							10 350 - 400	6,38	4,23%
							11 400 - 450	7,73	5,12%
							12 450 - 500	3,88	2,57%
							13 500 - 550	8,37	5,55%
							14 550 - 600	6,07	4,02%
							15 600 - 650	1,61	1,07%
							16 650 - 700	1,26	0,83%
							17 700 - 750	0,36	0,24%
							18 750 - 800	0,01	0,00%
							19 800 - 850	0,00	0,00%
						2020	2 naderende overbelasting	8,12	5,38%
							3 0 - 50	13,50	8,95%
							4 50 - 100	21,15	14,02%
							5 100 - 150	19,53	12,94%
							6 150 - 200	22,29	14,77%
							7 200 - 250	12,75	8,45%
							8 250 - 300	8,88	5,88%
							9 300 - 350	8,92	5,91%
							10 350 - 400	6,24	4,14%
							11 400 - 450	7,47	4,95%
							12 450 - 500	3,38	2,24%
							13 500 - 550	8,23	5,45%
							14 550 - 600	7,34	4,87%
							15 600 - 650	1,39	0,92%
							16 650 - 700	1,00	0,66%
							17 700 - 750	0,60	0,40%
							18 750 - 800	0,11	0,08%
							19 800 - 850	0,00	0,00%
						2025	1 geen overbelasting	51,05	33,83%
							2 naderende overbelasting	25,98	17,22%
							3 0 - 50	17,58	11,65%
							4 50 - 100	11,59	7,68%
							5 100 - 150	9,06	6,00%
							6 150 - 200	9,52	6,31%
							7 200 - 250	6,17	4,09%
							8 250 - 300	4,51	2,99%
							9 300 - 350	7,88	5,22%
							10 350 - 400	5,21	3,45%
							11 400 - 450	1,65	1,10%
							12 450 - 500	0,57	0,38%
							13 500 - 550	0,11	0,08%
							14 550 - 600	0,00	0,00%
						2030	1 geen overbelasting	85,99	56,98%
							2 naderende overbelasting	17,86	11,83%
							3 0 - 50	10,15	6,73%
							4 50 - 100	9,17	6,08%
							5 100 - 150	7,73	5,12%
							6 150 - 200	4,59	3,04%

139	Deurnsche Peel & Mariapeel	Lg04	Zuur ven	1214	ja	2030			
							7 200 - 250	7,88	5,22%
							8 250 - 300	5,38	3,56%
							9 300 - 350	1,61	1,07%
							10 350 - 400	0,44	0,29%
							11 400 - 450	0,11	0,08%
							12 450 - 500	0,00	0,00%
		Lg09	Doorg struisgrasland	1000	nee	2018	9 300 - 350	0,24	2,35%
							10 350 - 400	1,16	11,58%
							11 400 - 450	2,61	26,05%
							12 450 - 500	1,77	17,66%
							14 550 - 600	0,08	0,75%
							15 600 - 650	2,14	21,39%
							16 650 - 700	0,99	9,90%
							17 700 - 750	0,74	7,36%
							18 750 - 800	0,12	1,15%
							21 900 - 950	0,18	1,79%
						2020	9 300 - 350	0,24	2,35%
							10 350 - 400	1,16	11,58%
							11 400 - 450	3,05	30,45%
							12 450 - 500	1,33	13,27%
							13 500 - 550	0,08	0,75%
							15 600 - 650	2,14	21,39%
							16 650 - 700	0,99	9,90%
							17 700 - 750	0,74	7,36%
							18 750 - 800	0,12	1,15%
							21 900 - 950	0,18	1,79%
						2025	5 100 - 150	0,12	1,22%
							6 150 - 200	0,27	2,73%
							7 200 - 250	3,13	31,23%
							8 250 - 300	2,25	22,47%
							9 300 - 350	0,08	0,75%
							10 350 - 400	0,90	9,03%
							11 400 - 450	1,24	12,36%
							12 450 - 500	0,99	9,90%
							13 500 - 550	0,74	7,42%
							14 550 - 600	0,11	1,10%
							16 650 - 700	0,18	1,79%
						2030	4 50 - 100	0,24	2,35%
							5 100 - 150	2,13	21,29%
							6 150 - 200	2,90	28,95%
							7 200 - 250	0,51	5,06%
							8 250 - 300	0,08	0,75%
							9 300 - 350	2,14	21,39%
							10 350 - 400	0,99	9,90%
							11 400 - 450	0,74	7,36%
							12 450 - 500	0,12	1,15%
							14 550 - 600	0,18	1,79%
							7 200 - 250	0,01	0,03%
		Lg13	Bos van arme zandgronden	1071	nee	2018	8 250 - 300	0,62	1,52%
							9 300 - 350	0,63	1,53%
							10 350 - 400	0,13	0,32%
							11 400 - 450	0,21	0,50%
							12 450 - 500	3,15	7,72%
							13 500 - 550	1,73	4,23%
							14 550 - 600	2,42	5,92%
							15 600 - 650	4,26	10,43%
							16 650 - 700	3,77	9,23%
							17 700 - 750	3,62	8,88%
							18 750 - 800	2,56	6,26%
							19 800 - 850	3,60	8,83%
							20 850 - 900	2,35	5,74%
							21 900 - 950	2,36	5,78%
							22 950 - 1000	2,60	6,36%
							23 1000 - 1050	2,36	5,78%
							24 1050 - 1100	0,84	2,05%
							25 1100 - 1150	0,50	1,23%
							26 1150 - 1200	1,94	4,76%
							27 1200 - 1250	0,90	2,21%
							28 1250 - 1300	0,17	0,41%
							29 1300 - 1350	0,10	0,24%
							30 1350 - 1400	0,01	0,03%
							33 1500 - 1550	0,01	0,03%
						2020	7 200 - 250	0,01	0,03%
							8 250 - 300	0,62	1,52%
							9 300 - 350	0,63	1,53%
							10 350 - 400	0,14	0,35%
							11 400 - 450	0,19	0,47%
							12 450 - 500	2,47	6,05%
							13 500 - 550	2,19	5,36%
							14 550 - 600	1,91	4,68%
							15 600 - 650	4,00	9,79%
							16 650 - 700	3,43	8,41%
							17 700 - 750	4,13	10,12%
							18 750 - 800	1,51	3,69%
							19 800 - 850	4,60	11,28%
							20 850 - 900	1,75	4,28%
							21 900 - 950	2,96	7,25%
							22 950 - 1000	1,83	4,49%
							23 1000 - 1050	2,64	6,47%
							24 1050 - 1100	2,17	5,32%
							26 1150 - 1200	0,50	1,23%
							27 1200 - 1250	1,94	4,76%
							28 1250 - 1300	0,90	2,21%
							29 1300 - 1350	0,17	0,41%
							30 1350 - 1400	0,10	0,24%
							31 1400 - 1450	0,02	0,05%
						2025	3 0 - 50	0,01	0,03%
							4 50 - 100	0,62	1,52%
							5 100 - 150	0,63	1,53%
							6 150 - 200	0,13	0,32%
							7 200 - 250	0,21	0,50%
							8 250 - 300	3,25	7,97%
							9 300 - 350	2,45	6,00%
							10 350 - 400	3,08	7,55%
							11 400 - 450	4,30	10,54%
							12 450 - 500	5,05	12,36%
							13 500 - 550	1,80	4,40%
							14 550 - 600	4,92	12,05%
							15 600 - 650	1,16	2,84%
							16 650 - 700	3,32	8,13%
							17 700 - 750	2,95	7,23%
							18 750 - 800	3,31	8,12%
							19 800 - 850	0,00	0,01%
							20 850 - 900	1,45	3,55%
							21 900 - 950	1,90	4,65%
							22 950 - 1000	0,17	0,41%
							24 1050 - 1100	0,11	0,27%
							26 1150 - 1200	0,01	0,03%
						2030	2 naderende overbelasting	0,33	0,80%
							3 0 - 50	0,30	0,74%
							4 50 - 100	0,73	1,79%
							5 100 - 150	0,23	0,56%
							6 150 - 200	2,04	4,99%
							7 200 - 250	3,59	8,79%
							8 250 - 300	2,56	6,26%
							9 300 - 350	4,91	12,01%
							10 350 - 400	5,05	12,36%
							11 400 - 450	2,04	5,00%
							12 450 - 500	3,92	9,59%

139	Deurnsche Peel & Mariapeel	Lg13	Bos van arme zandgronden	1071	nee	2030	13 500 - 550	2,03	4,97%					
							14 550 - 600	3,21	7,87%					
							15 600 - 650	4,06	9,94%					
							16 650 - 700	2,21	5,42%					
							17 700 - 750	0,38	0,93%					
							18 750 - 800	2,07	5,06%					
							19 800 - 850	0,90	2,21%					
							20 850 - 900	0,17	0,41%					
							21 900 - 950	0,10	0,24%					
							22 950 - 1000	0,01	0,03%					
							24 1050 - 1100	0,01	0,03%					
							ZGH7120ah	Herstellende hoogvenen, actief hoogveen	500	ja	2018	17 700 - 750	0,29	0,69%
							18 750 - 800	2,35	5,51%					
							19 800 - 850	5,13	12,05%					
							20 850 - 900	2,30	5,40%					
							21 900 - 950	1,79	4,20%					
							22 950 - 1000	1,60	3,76%					
							23 1000 - 1050	0,94	2,22%					
							24 1050 - 1100	5,44	12,79%					
							25 1100 - 1150	2,41	5,65%					
							26 1150 - 1200	5,27	12,37%					
							27 1200 - 1250	3,23	7,58%					
							28 1250 - 1300	2,11	4,96%					
							29 1300 - 1350	2,91	6,84%					
							30 1350 - 1400	1,71	4,00%					
							31 1400 - 1450	2,32	5,44%					
							32 1450 - 1500	1,30	3,08%					
							34 1550 - 1600	0,67	1,58%					
							35 1600 - 1650	0,66	1,55%					
							38 1750 - 1800	0,00	0,00%					
							40 1850 - 1900	0,15	0,35%					
							2020	17 700 - 750	0,29	0,69%				
							18 750 - 800	2,48	5,83%					
							19 800 - 850	4,99	11,73%					
							20 850 - 900	2,26	5,32%					
							21 900 - 950	1,81	4,25%					
							22 950 - 1000	1,62	3,80%					
							23 1000 - 1050	0,79	1,85%					
							24 1050 - 1100	3,18	7,47%					
							25 1100 - 1150	4,08	9,58%					
							26 1150 - 1200	5,00	11,74%					
							27 1200 - 1250	3,44	8,08%					
							28 1250 - 1300	2,41	5,66%					
							29 1300 - 1350	2,81	6,59%					
							30 1350 - 1400	1,98	4,66%					
							31 1400 - 1450	1,36	3,19%					
							32 1450 - 1500	2,58	6,07%					
							34 1550 - 1600	0,26	0,60%					
							35 1600 - 1650	1,00	2,34%					
							37 1700 - 1750	0,09	0,22%					
							38 1750 - 1800	0,00	0,00%					
							41 1900 - 1950	0,15	0,35%					
							2025	14 550 - 600	1,31	3,07%				
15 600 - 650	6,02	14,14%												
16 650 - 700	2,46	5,79%												
17 700 - 750	1,28	3,01%												
18 750 - 800	2,38	5,60%												
19 800 - 850	0,94	2,22%												
20 850 - 900	5,68	13,33%												
21 900 - 950	2,53	5,93%												
22 950 - 1000	6,70	15,73%												
23 1000 - 1050	2,36	5,55%												
24 1050 - 1100	2,83	6,64%												
25 1100 - 1150	2,39	5,62%												
26 1150 - 1200	2,59	6,09%												
27 1200 - 1250	1,62	3,80%												
29 1300 - 1350	1,18	2,76%												
30 1350 - 1400	0,16	0,37%												
32 1450 - 1500	0,00	0,00%												
34 1550 - 1600	0,15	0,35%												
2030	12 450 - 500	0,29	0,69%											
13 500 - 550	4,98	11,70%												
14 550 - 600	3,36	7,89%												
15 600 - 650	2,13	4,99%												
16 650 - 700	2,25	5,28%												
17 700 - 750	1,17	2,74%												
18 750 - 800	5,58	13,10%												
19 800 - 850	2,44	5,73%												
20 850 - 900	6,13	14,39%												
21 900 - 950	3,44	8,08%												
22 950 - 1000	2,67	6,28%												
23 1000 - 1050	2,46	5,77%												
24 1050 - 1100	2,40	5,63%												
25 1100 - 1150	1,81	4,26%												
27 1200 - 1250	1,27	2,98%												
28 1250 - 1300	0,07	0,16%												
30 1350 - 1400	0,00	0,00%												
32 1450 - 1500	0,15	0,35%												
140	Groote Peel	H4030	Droge heiden	1071	ja	2018	6 150 - 200	1,30	9,15%					
7 200 - 250	4,00	28,16%												
8 250 - 300	2,51	17,70%												
9 300 - 350	1,29	9,06%												
10 350 - 400	2,55	17,94%												
11 400 - 450	0,18	1,29%												
12 450 - 500	0,18	1,24%												
13 500 - 550	0,24	1,67%												
14 550 - 600	0,95	6,73%												
15 600 - 650	0,43	3,03%												
17 700 - 750	0,57	4,03%												
2020	6 150 - 200	1,24	8,71%											
7 200 - 250	3,63	25,61%												
8 250 - 300	2,94	20,69%												
9 300 - 350	1,29	9,06%												
10 350 - 400	1,75	12,31%												
11 400 - 450	0,98	6,93%												
12 450 - 500	0,18	1,24%												
13 500 - 550	0,24	1,67%												
14 550 - 600	0,95	6,73%												
15 600 - 650	0,43	3,03%												
17 700 - 750	0,57	4,03%												
2025	3 0 - 50	4,49	31,67%											
4 50 - 100	2,56	18,03%												
5 100 - 150	2,04	14,37%												
6 150 - 200	1,75	12,31%												
7 200 - 250	0,98	6,93%												
8 250 - 300	0,31	2,17%												
9 300 - 350	0,11	0,74%												
10 350 - 400	0,95	6,73%												
11 400 - 450	0,43	3,03%												
13 500 - 550	0,57	4,03%												
2030	2 naderende overbelasting	5,91	41,68%											
3 0 - 50	3,18	22,39%												
4 50 - 100	1,75	12,31%												
5 100 - 150	0,98	6,93%												
6 150 - 200	0,31	2,17%												
7 200 - 250	0,11	0,74%												
8 250 - 300	0,95	6,73%												
9 300 - 350	0,43	3,03%												
11 400 - 450	0,57	4,03%												

140	Groote Peel	H7120ah	Herstellende hoogvenen, actief hoogveen	500	ja	2018	17 700 - 750	9,17	1,01%
							18 750 - 800	172,08	18,87%
							19 800 - 850	198,38	21,76%
							20 850 - 900	128,21	14,06%
							21 900 - 950	61,23	6,72%
							22 950 - 1000	68,64	7,53%
							23 1000 - 1050	44,89	4,92%
							24 1050 - 1100	37,12	4,07%
							25 1100 - 1150	38,41	4,21%
							26 1150 - 1200	30,87	3,39%
							27 1200 - 1250	27,51	3,02%
							28 1250 - 1300	24,20	2,65%
							29 1300 - 1350	14,43	1,58%
							30 1350 - 1400	13,95	1,53%
							31 1400 - 1450	9,46	1,04%
							32 1450 - 1500	6,38	0,70%
							33 1500 - 1550	3,39	0,37%
							34 1550 - 1600	3,14	0,34%
							35 1600 - 1650	1,61	0,18%
							36 1650 - 1700	6,13	0,67%
							37 1700 - 1750	5,27	0,58%
							38 1750 - 1800	2,73	0,30%
							39 1800 - 1850	1,18	0,13%
							40 1850 - 1900	2,00	0,22%
							41 1900 - 1950	1,00	0,11%
							42 1950 - 2000	0,39	0,04%
							46 2150 - 2200	0,02	0,00%
						2020	17 700 - 750	6,85	0,75%
							18 750 - 800	150,17	16,47%
							19 800 - 850	194,79	21,36%
							20 850 - 900	131,96	14,47%
							21 900 - 950	76,61	8,40%
							22 950 - 1000	56,91	6,24%
							23 1000 - 1050	54,90	6,02%
							24 1050 - 1100	36,42	3,99%
							25 1100 - 1150	37,75	4,14%
							26 1150 - 1200	33,96	3,72%
							27 1200 - 1250	23,80	2,61%
							28 1250 - 1300	27,38	3,00%
							29 1300 - 1350	16,01	1,76%
							30 1350 - 1400	13,44	1,47%
							31 1400 - 1450	11,30	1,24%
							32 1450 - 1500	7,74	0,85%
							33 1500 - 1550	5,80	0,64%
							34 1550 - 1600	2,91	0,32%
							35 1600 - 1650	3,38	0,37%
							36 1650 - 1700	1,87	0,21%
							37 1700 - 1750	8,07	0,88%
							38 1750 - 1800	3,24	0,36%
							39 1800 - 1850	1,95	0,21%
							40 1850 - 1900	1,18	0,13%
							41 1900 - 1950	1,00	0,11%
							42 1950 - 2000	2,39	0,26%
							47 2200 - 2250	0,02	0,00%
						2025	14 550 - 600	95,55	10,48%
							15 600 - 650	243,51	26,71%
							16 650 - 700	145,80	15,99%
							17 700 - 750	79,21	8,69%
							18 750 - 800	74,49	8,17%
							19 800 - 850	45,83	5,03%
							20 850 - 900	43,15	4,73%
							21 900 - 950	42,79	4,69%
							22 950 - 1000	30,84	3,38%
							23 1000 - 1050	28,51	3,13%
							24 1050 - 1100	19,00	2,08%
							25 1100 - 1150	15,24	1,67%
							26 1150 - 1200	12,71	1,39%
							27 1200 - 1250	8,38	0,92%
							28 1250 - 1300	3,29	0,36%
							29 1300 - 1350	3,72	0,41%
							30 1350 - 1400	2,87	0,31%
							31 1400 - 1450	8,02	0,88%
							32 1450 - 1500	3,32	0,36%
							33 1500 - 1550	1,95	0,21%
							34 1550 - 1600	1,18	0,13%
							35 1600 - 1650	2,00	0,22%
							36 1650 - 1700	0,39	0,04%
							40 1850 - 1900	0,02	0,00%
						2030	12 450 - 500	16,73	1,83%
							13 500 - 550	235,53	25,83%
							14 550 - 600	189,45	20,78%
							15 600 - 650	102,97	11,29%
							16 650 - 700	76,18	8,35%
							17 700 - 750	55,88	6,13%
							18 750 - 800	47,05	5,16%
							19 800 - 850	45,13	4,95%
							20 850 - 900	28,36	3,11%
							21 900 - 950	30,16	3,31%
							22 950 - 1000	22,21	2,44%
							23 1000 - 1050	14,29	1,57%
							24 1050 - 1100	12,71	1,39%
							25 1100 - 1150	8,39	0,92%
							26 1150 - 1200	3,66	0,40%
							27 1200 - 1250	3,38	0,37%
							28 1250 - 1300	5,20	0,57%
							29 1300 - 1350	7,00	0,77%
							30 1350 - 1400	2,94	0,32%
							31 1400 - 1450	2,00	0,22%
							32 1450 - 1500	2,18	0,24%
							33 1500 - 1550	0,39	0,04%
							38 1750 - 1800	0,02	0,00%
		H91D0	Hoogveenbossen	1786	nee	2018	1 geen overbelasting	0,58	100,00%
						2020	1 geen overbelasting	0,58	100,00%
						2025	1 geen overbelasting	0,58	100,00%
						2030	1 geen overbelasting	0,58	100,00%
		L4030	Droge heiden	1071	nee	2018	6 150 - 200	8,66	8,84%
							7 200 - 250	21,05	21,50%
							8 250 - 300	9,78	9,99%
							9 300 - 350	8,26	8,43%
							10 350 - 400	10,26	10,48%
							11 400 - 450	6,64	6,78%
							12 450 - 500	5,34	5,45%
							13 500 - 550	7,39	7,54%
							14 550 - 600	5,22	5,33%
							15 600 - 650	6,50	6,63%
							16 650 - 700	2,88	2,95%
							17 700 - 750	0,86	0,88%
							18 750 - 800	0,81	0,83%
							19 800 - 850	3,33	3,40%
							20 850 - 900	0,86	0,88%
							22 950 - 1000	0,10	0,10%
							6 150 - 200	5,91	6,04%
						2020	7 200 - 250	22,64	23,12%
							8 250 - 300	9,22	9,41%
							9 300 - 350	9,51	9,72%
							10 350 - 400	8,72	8,91%
							11 400 - 450	6,50	6,64%
							12 450 - 500	6,97	7,11%
							13 500 - 550	7,15	7,30%

140	Groote Peel	L4030	Droge heiden	1071	nee	2020	14 550 - 600	6,45	6,58%
							15 600 - 650	5,77	5,90%
							16 650 - 700	1,58	1,61%
							17 700 - 750	1,80	1,83%
							18 750 - 800	1,00	1,02%
							19 800 - 850	1,72	1,76%
							20 850 - 900	2,40	2,45%
							21 900 - 950	0,50	0,51%
							23 1000 - 1050	0,10	0,10%
					2025		2 naderende overbelasting	0,00	0,00%
							3 0 - 50	24,75	25,28%
							4 50 - 100	11,48	11,73%
							5 100 - 150	11,26	11,50%
							6 150 - 200	10,50	10,73%
							7 200 - 250	6,66	6,80%
							8 250 - 300	5,32	5,43%
							9 300 - 350	9,26	9,46%
							10 350 - 400	5,88	6,00%
							11 400 - 450	5,17	5,28%
							12 450 - 500	1,92	1,96%
							13 500 - 550	1,29	1,32%
							14 550 - 600	2,43	2,49%
							15 600 - 650	1,72	1,76%
							16 650 - 700	0,17	0,17%
							17 700 - 750	0,10	0,10%
					2030		1 geen overbelasting	0,31	0,32%
							2 naderende overbelasting	33,02	33,72%
							3 0 - 50	11,66	11,90%
							4 50 - 100	9,09	9,28%
							5 100 - 150	8,00	8,17%
							6 150 - 200	5,55	5,67%
							7 200 - 250	8,98	9,17%
							8 250 - 300	6,17	6,30%
							9 300 - 350	7,53	7,69%
							10 350 - 400	1,92	1,96%
							11 400 - 450	1,29	1,32%
							12 450 - 500	2,43	2,49%
							13 500 - 550	1,89	1,93%
							15 600 - 650	0,10	0,10%
		L7120	Herstellende hoogvenen	500	nee	2018	18 750 - 800	1,81	5,80%
							19 800 - 850	5,32	17,03%
							20 850 - 900	10,67	34,16%
							21 900 - 950	1,92	6,15%
							22 950 - 1000	0,68	2,18%
							23 1000 - 1050	1,62	5,20%
							24 1050 - 1100	1,37	4,39%
							25 1100 - 1150	1,28	4,09%
							26 1150 - 1200	0,44	1,40%
							27 1200 - 1250	0,79	2,52%
							28 1250 - 1300	0,80	2,56%
							29 1300 - 1350	0,78	2,49%
							30 1350 - 1400	1,09	3,49%
							32 1450 - 1500	0,61	1,97%
							33 1500 - 1550	0,83	2,67%
							34 1550 - 1600	0,39	1,26%
							35 1600 - 1650	0,15	0,49%
							36 1650 - 1700	0,52	1,68%
							37 1700 - 1750	0,15	0,48%
					2020		18 750 - 800	1,60	5,13%
							19 800 - 850	4,05	12,95%
							20 850 - 900	9,36	29,98%
							21 900 - 950	4,71	15,08%
							22 950 - 1000	0,68	2,16%
							23 1000 - 1050	1,25	4,02%
							24 1050 - 1100	1,38	4,42%
							25 1100 - 1150	1,47	4,71%
							26 1150 - 1200	0,42	1,35%
							27 1200 - 1250	0,94	3,01%
							28 1250 - 1300	0,84	2,68%
							29 1300 - 1350	0,78	2,49%
							30 1350 - 1400	0,73	2,34%
							31 1400 - 1450	0,36	1,15%
							32 1450 - 1500	0,12	0,40%
							33 1500 - 1550	0,97	3,10%
							34 1550 - 1600	0,35	1,13%
							35 1600 - 1650	0,39	1,26%
							36 1650 - 1700	0,15	0,49%
							37 1700 - 1750	0,68	2,16%
					2025		14 550 - 600	0,73	2,33%
							15 600 - 650	4,79	15,34%
							16 650 - 700	10,23	32,73%
							17 700 - 750	3,98	12,74%
							18 750 - 800	0,68	2,18%
							19 800 - 850	1,94	6,22%
							20 850 - 900	1,20	3,84%
							21 900 - 950	1,38	4,40%
							22 950 - 1000	0,31	1,01%
							23 1000 - 1050	1,43	4,58%
							24 1050 - 1100	0,61	1,95%
							25 1100 - 1150	0,98	3,14%
							26 1150 - 1200	0,31	0,99%
							27 1200 - 1250	0,61	1,97%
							28 1250 - 1300	0,83	2,67%
							29 1300 - 1350	0,39	1,26%
							30 1350 - 1400	0,15	0,49%
							31 1400 - 1450	0,52	1,68%
							32 1450 - 1500	0,15	0,48%
					2030		13 500 - 550	3,07	9,82%
							14 550 - 600	11,62	37,19%
							15 600 - 650	4,41	14,11%
							16 650 - 700	1,30	4,18%
							17 700 - 750	1,95	6,24%
							18 750 - 800	1,05	3,37%
							19 800 - 850	1,46	4,66%
							20 850 - 900	0,35	1,11%
							21 900 - 950	1,47	4,70%
							22 950 - 1000	0,61	1,95%
							23 1000 - 1050	0,98	3,14%
							24 1050 - 1100	0,31	0,99%
							25 1100 - 1150	0,61	1,97%
							26 1150 - 1200	0,83	2,67%
							27 1200 - 1250	0,39	1,26%
							28 1250 - 1300	0,15	0,49%
							29 1300 - 1350	0,68	2,16%
		Lg04	Zuur ven	1214	ja	2018	2 naderende overbelasting	2,00	2,62%
							3 0 - 50	7,93	10,39%
							4 50 - 100	14,27	18,70%
							5 100 - 150	15,29	20,03%
							6 150 - 200	10,54	13,81%
							7 200 - 250	3,83	5,02%
							8 250 - 300	3,85	5,04%
							9 300 - 350	2,72	3,56%
							10 350 - 400	6,16	8,07%
							11 400 - 450	3,02	3,95%
							12 450 - 500	2,58	3,39%
							13 500 - 550	0,87	1,14%
							14 550 - 600	0,43	0,56%
							15 600 - 650	1,41	1,85%
							19 800 - 850	0,89	1,17%

140	Groote Peel	Lg04	Zuur ven	1214	ja	2018	21 900 - 950	0,15	0,20%																																																									
							22 950 - 1000	0,38	0,50%																																																									
							23 1000 - 1050	0,00	0,00%																																																									
														2020	2 naderende overbelasting	1,00	1,31%																																																	
														3 0 - 50	7,93	10,39%																																																		
														4 50 - 100	12,26	16,07%																																																		
														5 100 - 150	14,87	19,49%																																																		
														6 150 - 200	13,91	18,22%																																																		
														7 200 - 250	2,56	3,35%																																																		
														8 250 - 300	4,13	5,41%																																																		
														9 300 - 350	3,77	4,94%																																																		
														10 350 - 400	5,70	7,47%																																																		
														11 400 - 450	2,79	3,65%																																																		
														12 450 - 500	1,93	2,53%																																																		
														13 500 - 550	2,21	2,90%																																																		
														14 550 - 600	0,28	0,37%																																																		
														15 600 - 650	1,22	1,59%																																																		
														16 650 - 700	0,34	0,45%																																																		
														19 800 - 850	0,89	1,17%																																																		
														21 900 - 950	0,15	0,20%																																																		
														22 950 - 1000	0,38	0,50%																																																		
														23 1000 - 1050	0,00	0,00%																																																		
																					2025	1 geen overbelasting	28,22	36,98%																																										
																					2 naderende overbelasting	21,80	28,56%																																											
																					3 0 - 50	3,30	4,32%																																											
																					4 50 - 100	4,39	5,75%																																											
																					5 100 - 150	4,49	5,89%																																											
																					6 150 - 200	5,00	6,55%																																											
																					7 200 - 250	3,43	4,50%																																											
																					8 250 - 300	2,42	3,17%																																											
																					9 300 - 350	0,28	0,37%																																											
																					10 350 - 400	1,22	1,59%																																											
																					11 400 - 450	0,34	0,45%																																											
																					14 550 - 600	0,89	1,17%																																											
																					16 650 - 700	0,15	0,20%																																											
																					17 700 - 750	0,38	0,50%																																											
																												2030	1 geen overbelasting	51,26	67,16%																																			
2 naderende overbelasting	5,89	7,72%																																																																
3 0 - 50	5,05	6,62%																																																																
4 50 - 100	4,71	6,17%																																																																
5 100 - 150	3,72	4,87%																																																																
6 150 - 200	2,42	3,17%																																																																
7 200 - 250	0,28	0,37%																																																																
8 250 - 300	1,50	1,97%																																																																
9 300 - 350	0,06	0,07%																																																																
11 400 - 450	0,89	1,17%																																																																
14 550 - 600	0,54	0,70%																																																																
15 600 - 650	0,00	0,00%																																																																
17 700 - 750	0,15	0,19%																																																																
18 750 - 800	1,81	2,35%																																																																
19 800 - 850	1,39	1,79%																																																																
20 850 - 900	1,83	2,37%																																																																
21 900 - 950	1,06	1,38%																																																																
22 950 - 1000	1,00	1,31%																																																																
23 1000 - 1050	0,42	0,55%																																																																
24 1050 - 1100	0,11	0,14%																																																																
26 1150 - 1200	0,13	0,17%																																																																
27 1200 - 1250	0,04	0,05%																																																																
30 1350 - 1400	0,12	0,16%																																																																
31 1400 - 1450	0,02	0,03%																																																																
							2020	18 750 - 800	1,80	2,35%																																																								
							19 800 - 850	1,18	1,55%																																																									
							20 850 - 900	1,76	2,30%																																																									
							21 900 - 950	1,43	1,86%																																																									
							22 950 - 1000	0,41	0,54%																																																									
							23 1000 - 1050	0,93	1,22%																																																									
							24 1050 - 1100	0,18	0,24%																																																									
							25 1100 - 1150	0,09	0,12%																																																									
							26 1150 - 1200	0,13	0,17%																																																									
							27 1200 - 1250	0,04	0,05%																																																									
							30 1350 - 1400	0,02	0,03%																																																									
							31 1400 - 1450	0,12	0,16%																																																									
														2025	14 550 - 600	1,19	1,55%																																																	
														15 600 - 650	1,70	2,23%																																																		
														16 650 - 700	1,76	2,30%																																																		
														17 700 - 750	1,60	2,10%																																																		
														18 750 - 800	1,16	1,52%																																																		
														19 800 - 850	0,26	0,34%																																																		
														20 850 - 900	0,11	0,14%																																																		
														21 900 - 950	0,13	0,17%																																																		
														23 1000 - 1050	0,04	0,05%																																																		
														26 1150 - 1200	0,14	0,18%																																																		
														12 450 - 500	0,15	0,19%																																																		
														13 500 - 550	2,16	2,84%																																																		
														14 550 - 600	2,20	2,88%																																																		
														15 600 - 650	1,52	1,98%																																																		
														16 650 - 700	1,02	1,33%																																																		
														17 700 - 750	0,45	0,59%																																																		
														18 750 - 800	0,19	0,25%																																																		
														19 800 - 850	0,21	0,28%																																																		
														21 900 - 950	0,04	0,05%																																																		
														24 1050 - 1100	0,14	0,18%																																																		
																					2030	2 naderende overbelasting	1,29	1,66%																																										
																					3 0 - 50	1,65	2,16%																																											
																					5 100 - 150	0,38	0,50%																																											
																					2020	2 naderende overbelasting	2,94	3,85%																																										
																					4 50 - 100	0,38	0,50%																																											
																					2025	1 geen overbelasting	3,03	3,95%																																										
																					2 naderende overbelasting	0,29	0,38%																																											
																					1 geen overbelasting	3,32	4,31%																																											
																												2030	1 geen overbelasting	2,14	2,80%																																			
																												2 naderende overbelasting	0,87	1,13%																																				
																												5 100 - 150	0,15	0,20%																																				
																												7 200 - 250	0,02	0,03%																																				
																																			2020	1 geen overbelasting	2,81	3,65%																												
																																			2 naderende overbelasting	0,21	0,28%																													
																																			4 50 - 100	0,15	0,20%																													
																																			6 150 - 200	0,02	0,03%																													
																																										2025	1 geen overbelasting	3,02	3,95%																					
							2 naderende overbelasting	0,15	0,20%																																																									
							3 0 - 50	0,00	0,00%																																																									
							4 50 - 100	0,02	0,03%																																																									
																																										2030	1 geen overbelasting	3,17	4,11%																					
																																										2 naderende overbelasting	0,02	0,03%																						
																																										2 naderende overbelasting	0,01	0,01%																						
																																										6 150 - 200	0,08	0,10%																						
																																										8 250 - 300	0,08	0,10%																						
																																										13 500 - 550	0,00	0,00%																						
																																																	2020	2 naderende overbelasting	0,01	0,01%														
																																																	5 100 - 150	0,08	0,10%															
																																																	7 200 - 250	0,08	0,10%															
																																																	13 500 - 550	0,00	0,00%															
																																																								2025	1 geen overbelasting	0,01	0,01%							
																																																								2 naderende overbelasting	0,08	0,10%								
																																																								4 50 - 100	0,08	0,10%								
																																																								8 250 - 300	0,00	0,00%								
																																																															2030	1 geen overbelasting	0,09	0,12%
																																																															2 naderende overbelasting	0,08	0,10%	

141

Oeffelter Meent

H6120

Stroomdalgraslanden

1286

ja

2018

2 naderende overbelasting

1,29

38,99%

3 0 - 50

1,65

49,60%

5 100 - 150

0,38

11,41%

2020

2 naderende overbelasting

2,94

88,59%

4 50 - 100

0,38

11,41%

2025

1 geen overbelasting

3,03

91,25%

2 naderende overbelasting

0,29

8,75%

1 geen overbelasting

3,32

100,00%

2030

1 geen overbelasting

2,14

67,15%

2 naderende overbelasting

0,87

27,36%

5 100 - 150

0,15

4,81%

7 200 - 250

0,02

0,67%

2020

1 geen overbelasting

2,81

88,02%

2 naderende overbelasting

0,21

6,50%

4 50 - 100

0,15

4,81%

6 150 - 200

0,02

0,67%

2025

1 geen overbelasting

3,02

94,52%

2 naderende overbelasting

0,15

4,81%

3 0 - 50

0,00

0,09%

4 50 - 100

0,02

0,59%

2030

1 geen overbelasting

3,17

99,33%

2 naderende overbelasting

0,02

0,67%

2 naderende overbelasting

0,01

6,79%

5 100 - 150

0,08

44,39%

7 200 - 250

0,08

46,26%

13 500 - 550

0,00

2,56%

142

Sint Jansberg

H7210

Galigaanmoerassen

1571

ja

2018

2 naderende overbelasting

0,01

6,79%

6 150 - 200

0,08

44,39%

8 250 - 300

0,08

46,26%

13 500 - 550

0,00

2,56%

2020

2 naderende overbelasting

0,01

6,79%

5 100 - 150

0,08

44,39%

7 200 - 250

0,08

46,26%

13 500 - 550

0,00

2,56%

2025

1 geen overbelasting

0,01

6,79%

2 naderende overbelasting

0,08

44,39%

4 50 - 100

0,08

46,26%

8 250 - 300

0,00

2,56%

2030

1 geen overbelasting

0,09

51,17%

2 naderende overbelasting

0,08

46,26%

142	Sint Jansberg	H7210	Galigaanmoerassen	1571	ja	2030	6 150 - 200	0,00	2,56%
		H9120	Beuken-eikenbossen met hulst	1429	ja	2018	2 naderende overbelasting	0,00	0,01%
							4 50 - 100	0,06	0,08%
							5 100 - 150	0,06	0,08%
							6 150 - 200	0,11	0,14%
							7 200 - 250	1,91	2,41%
							8 250 - 300	1,14	1,43%
							9 300 - 350	0,56	0,71%
							10 350 - 400	3,37	4,25%
							11 400 - 450	1,63	2,05%
							12 450 - 500	1,65	2,08%
							13 500 - 550	1,18	1,49%
							14 550 - 600	0,91	1,14%
							15 600 - 650	3,49	4,40%
							16 650 - 700	5,23	6,59%
							17 700 - 750	5,63	7,09%
							18 750 - 800	13,37	16,84%
							19 800 - 850	19,46	24,52%
							20 850 - 900	12,47	15,71%
							21 900 - 950	6,57	8,28%
							22 950 - 1000	0,55	0,69%
						2020	1 geen overbelasting	0,00	0,01%
							3 0 - 50	0,06	0,08%
							4 50 - 100	0,06	0,08%
							5 100 - 150	0,11	0,14%
							6 150 - 200	1,33	1,68%
							7 200 - 250	1,40	1,76%
							8 250 - 300	1,48	1,87%
							9 300 - 350	2,36	2,97%
							10 350 - 400	2,05	2,58%
							11 400 - 450	1,60	2,02%
							12 450 - 500	1,23	1,55%
							13 500 - 550	0,35	0,44%
							14 550 - 600	2,35	2,96%
							15 600 - 650	3,31	4,17%
							16 650 - 700	6,96	8,77%
							17 700 - 750	10,58	13,34%
							18 750 - 800	14,04	17,69%
							19 800 - 850	19,86	25,02%
							20 850 - 900	10,15	12,79%
							21 900 - 950	0,07	0,09%
						2025	1 geen overbelasting	0,07	0,09%
							2 naderende overbelasting	0,16	0,20%
							3 0 - 50	1,93	2,43%
							4 50 - 100	1,28	1,61%
							5 100 - 150	1,34	1,69%
							6 150 - 200	2,45	3,09%
							7 200 - 250	2,25	2,84%
							8 250 - 300	1,21	1,52%
							9 300 - 350	1,06	1,34%
							10 350 - 400	3,47	4,37%
							11 400 - 450	3,98	5,02%
							12 450 - 500	7,62	9,61%
							13 500 - 550	14,96	18,86%
							14 550 - 600	18,28	23,04%
							15 600 - 650	13,19	16,62%
							16 650 - 700	6,04	7,61%
							17 700 - 750	0,07	0,08%
						2030	1 geen overbelasting	1,19	1,50%
							2 naderende overbelasting	1,96	2,47%
							3 0 - 50	0,69	0,87%
							4 50 - 100	3,38	4,26%
							5 100 - 150	1,63	2,05%
							6 150 - 200	1,83	2,31%
							7 200 - 250	1,06	1,34%
							8 250 - 300	3,92	4,94%
							9 300 - 350	4,12	5,19%
							10 350 - 400	8,99	11,33%
							11 400 - 450	16,98	21,40%
							12 450 - 500	18,22	22,96%
							13 500 - 550	12,66	15,96%
							14 550 - 600	2,66	3,35%
							15 600 - 650	0,07	0,08%
							16 650 - 700	0,50	0,63%
							17 700 - 750	0,44	0,56%
							18 750 - 800	0,16	0,20%
							19 800 - 850	0,08	0,10%
							20 850 - 900	0,15	0,19%
							21 900 - 950	0,20	0,25%
							22 950 - 1000	0,14	0,18%
						2020	1 geen overbelasting	0,07	0,09%
							2 naderende overbelasting	0,40	0,51%
							3 0 - 50	0,23	0,29%
							4 50 - 100	0,31	0,39%
							5 100 - 150	0,20	0,25%
							6 150 - 200	0,15	0,19%
							7 200 - 250	0,15	0,19%
							8 250 - 300	0,15	0,19%
							9 300 - 350	0,15	0,19%
							10 350 - 400	0,14	0,18%
							11 400 - 450	0,07	0,09%
							12 450 - 500	0,07	0,09%
							13 500 - 550	0,07	0,09%
							14 550 - 600	0,07	0,09%
							15 600 - 650	0,07	0,09%
							16 650 - 700	0,07	0,09%
							17 700 - 750	0,07	0,09%
							18 750 - 800	0,07	0,09%
							19 800 - 850	0,07	0,09%
							20 850 - 900	0,07	0,09%
					21 900 - 950	0,07	0,09%		
					22 950 - 1000	0,07	0,09%		
				2025	1 geen overbelasting	0,07	0,09%		
					2 naderende overbelasting	0,15	0,19%		
					3 0 - 50	0,14	0,18%		
					4 50 - 100	0,07	0,09%		
					5 100 - 150	0,14	0,18%		
					6 150 - 200	0,10	0,13%		
					7 200 - 250	0,13	0,16%		
					8 250 - 300	0,13	0,16%		
					9 300 - 350	0,13	0,16%		
					10 350 - 400	0,13	0,16%		
					11 400 - 450	0,13	0,16%		
					12 450 - 500	0,13	0,16%		
					13 500 - 550	0,13	0,16%		
					14 550 - 600	0,13	0,16%		
					15 600 - 650	0,13	0,16%		
					16 650 - 700	0,13	0,16%		
					17 700 - 750	0,13	0,16%		
					18 750 - 800	0,13	0,16%		
					19 800 - 850	0,13	0,16%		
					20 850 - 900	0,13	0,16%		
					21 900 - 950	0,13	0,16%		
					22 950 - 1000	0,13	0,16%		
				2030	1 geen overbelasting	1,69	2,15%		
					2 naderende overbelasting	0,15	0,19%		
					3 0 - 50	0,14	0,18%		
					4 50 - 100	0,07	0,09%		
					5 100 - 150	0,14	0,18%		
					6 150 - 200	0,10	0,13%		
					7 200 - 250	0,13	0,16%		
					8 250 - 300	0,13	0,16%		
					9 300 - 350	0,13	0,16%		
					10 350 - 400	0,13	0,16%		
					11 400 - 450	0,13	0,16%		
					12 450 - 500	0,13	0,16%		
					13 500 - 550	0,13	0,16%		
					14 550 - 600	0,13	0,16%		
					15 600 - 650	0,13	0,16%		
					16 650 - 700	0,13	0,16%		
					17 700 - 750	0,13	0,16%		
					18 750 - 800	0,13	0,16%		
					19 800 - 850	0,13	0,16%		
					20 850 - 900	0,13	0,16%		
					21 900 - 950	0,13	0,16%		
					22 950 - 1000	0,13	0,16%		
				2025	1 geen overbelasting	0,03	0,04%		
					2 naderende overbelasting	0,03	0,04%		
					3 0 - 50	0,03	0,04%		
					4 50 - 100	0,03	0,04%		
					5 100 - 150	0,03	0,04%		
					6 150 - 200	0,03	0,04%		
					7 200 - 250	0,03	0,04%		
					8 250 - 300	0,03	0,04%		
					9 300 - 350	0,03	0,04%		
					10 350 - 400	0,03	0,04%		
					11 400 - 450	0,03	0,04%		
					12 450 - 500	0,03	0,04%		
					13 500 - 550	0,03	0,04%		
					14 550 - 600	0,03	0,04%		
					15 600 - 650	0,03	0,04%		
					16 650 - 700	0,03	0,04%		
					17 700 - 750	0,03	0,04%		
					18 750 - 800	0,03	0,04%		
					19 800 - 850	0,03	0,04%		
					20 850 - 900	0,03	0,04%		
					21 900 - 950	0,03	0,04%		
					22 950 - 1000	0,03	0,04%		
				2030	1 geen overbelasting	0,03	0,04%		
					2 naderende overbelasting	0,03	0,04%		
					3 0 - 50	0,03	0,04%		
					4 50 - 100	0,03	0,04%		
					5 100 - 150	0,03	0,04%		
					6 150 - 200	0,03	0,04%		
					7 200 - 250	0,03	0,04%		
					8 250 - 300	0,03	0,04%		
					9 300 - 350	0,03	0,04%		
					10 350 - 400	0,03	0,04%		
					11 400 - 450	0,03			

142	Sint Jansberg	L91E0C	Vochtige alluviale bossen (beekbegeleidende bossen)	1857	ja	2025	2 naderende overbelasting	0,20	15,38%								
							3 0 - 50	0,11	8,48%								
							1 geen overbelasting	1,28	100,00%								
							Lg05	Grote-zeggenmoeras	1714	ja	2018	5 100 - 150	0,01	100,00%			
												5 100 - 150	0,01	100,00%			
												1 geen overbelasting	0,01	100,00%			
												1 geen overbelasting	0,01	100,00%			
												2020	1 geen overbelasting	0,01	100,00%		
												2025	1 geen overbelasting	0,01	100,00%		
												2030	1 geen overbelasting	0,01	100,00%		
143	Zeldersche Driessen	H6120	Stroomdalgraslanden	1286	ja	2018	7 200 - 250	0,11	6,72%								
							8 250 - 300	0,53	33,38%								
							10 350 - 400	0,57	35,91%								
							11 400 - 450	0,18	11,50%								
							13 500 - 550	0,20	12,47%								
							14 550 - 600	0,00	0,02%								
							2020	6 150 - 200	0,11	6,72%							
							7 200 - 250	0,04	2,62%								
							8 250 - 300	0,49	30,76%								
							10 350 - 400	0,57	35,91%								
							11 400 - 450	0,18	11,50%								
							13 500 - 550	0,20	12,47%								
							14 550 - 600	0,00	0,02%								
							2025	2 naderende overbelasting	0,11	6,72%							
							4 50 - 100	0,53	33,38%								
							6 150 - 200	0,57	35,91%								
							7 200 - 250	0,18	11,50%								
							8 250 - 300	0,20	12,47%								
							9 300 - 350	0,00	0,02%								
							2030	1 geen overbelasting	0,11	6,72%							
							2 naderende overbelasting	0,53	33,38%								
							3 0 - 50	0,57	35,91%								
							5 100 - 150	0,18	11,50%								
							6 150 - 200	0,20	12,47%								
							7 200 - 250	0,00	0,02%								
							H6430C	Ruigten en zomen (droge bosranden)	1857	ja	2018	1 geen overbelasting	0,10	47,34%			
							2 naderende overbelasting	0,08	39,98%								
							3 0 - 50	0,03	12,68%								
							2020	1 geen overbelasting	0,10	47,34%							
							2 naderende overbelasting	0,08	39,98%								
							3 0 - 50	0,03	12,68%								
							2025	1 geen overbelasting	0,21	100,00%							
							2030	1 geen overbelasting	0,21	100,00%							
							H9120	Beuken-eikenbossen met hulst	1429	ja	2018	6 150 - 200	0,02	0,20%			
							7 200 - 250	0,37	4,87%								
							8 250 - 300	0,01	0,13%								
							11 400 - 450	0,65	8,44%								
							13 500 - 550	0,30	3,89%								
							14 550 - 600	1,30	16,96%								
							16 650 - 700	0,83	10,88%								
							17 700 - 750	0,77	10,03%								
							18 750 - 800	0,45	5,82%								
							19 800 - 850	2,07	27,03%								
							21 900 - 950	0,90	11,75%								
							2020	5 100 - 150	0,02	0,20%							
							6 150 - 200	0,32	4,20%								
							7 200 - 250	0,06	0,80%								
							11 400 - 450	0,65	8,44%								
							12 450 - 500	0,30	3,89%								
							13 500 - 550	1,30	16,96%								
							15 600 - 650	0,00	0,00%								
							16 650 - 700	0,83	10,88%								
							17 700 - 750	1,04	13,62%								
							18 750 - 800	2,24	29,25%								
							20 850 - 900	0,90	11,75%								
							2025	2 naderende overbelasting	0,02	0,20%							
							3 0 - 50	0,37	4,87%								
							4 50 - 100	0,01	0,13%								
							7 200 - 250	0,65	8,44%								
							8 250 - 300	0,30	3,89%								
							9 300 - 350	1,30	16,96%								
							11 400 - 450	0,83	10,88%								
							12 450 - 500	0,77	10,03%								
							13 500 - 550	1,02	13,33%								
							14 550 - 600	1,50	19,51%								
							15 600 - 650	0,90	11,75%								
							2030	1 geen overbelasting	0,24	4,40%							
							2 naderende overbelasting	0,06	0,80%								
							5 100 - 150	0,65	8,44%								
							6 150 - 200	0,30	3,89%								
							7 200 - 250	1,30	16,96%								
							8 250 - 300	0,00	0,00%								
							9 300 - 350	0,87	11,29%								
							10 350 - 400	1,18	15,43%								
							11 400 - 450	2,07	27,03%								
							12 450 - 500	0,90	11,75%								
							H91F0	Droge hardhoutoebossen	2071	ja	2018	1 geen overbelasting	2,01	100,00%			
							2020	1 geen overbelasting	2,01	100,00%							
							2025	1 geen overbelasting	2,01	100,00%							
							2030	1 geen overbelasting	2,01	100,00%							
							144	Boschhuizerbergen	H2310	Stuifzandheiden met struikhei	1071	ja	2018	10 350 - 400	0,02	0,53%	
														13 500 - 550	0,69	14,88%	
														16 650 - 700	0,45	9,60%	
														17 700 - 750	0,90	19,42%	
														18 750 - 800	0,11	2,48%	
														20 850 - 900	0,09	1,91%	
														23 1000 - 1050	0,63	13,52%	
														25 1100 - 1150	0,70	15,12%	
														26 1150 - 1200	0,71	15,31%	
														27 1200 - 1250	0,01	0,19%	
														28 1250 - 1300	0,33	7,05%	
														2020	9 300 - 350	0,02	0,53%
														12 450 - 500	0,22	4,75%	
														13 500 - 550	0,47	10,13%	
														16 650 - 700	0,45	9,60%	
														17 700 - 750	0,90	19,42%	
														18 750 - 800	0,11	2,48%	
														20 850 - 900	0,09	1,91%	
														23 1000 - 1050	0,63	13,52%	
														25 1100 - 1150	0,70	15,12%	
26 1150 - 1200	0,71	15,31%															
27 1200 - 1250	0,01	0,19%															
28 1250 - 1300	0,23	4,94%															
29 1300 - 1350	0,10	2,10%															
2025	6 150 - 200	0,02	0,53%														
9 300 - 350	0,69	14,88%															
12 450 - 500	0,45	9,60%															
13 500 - 550	0,90	19,42%															
14 550 - 600	0,11	2,48%															
15 600 - 650	0,09	1,91%															
18 750 - 800	0,63	13,52%															
20 850 - 900	0,70	15,12%															
21 900 - 950	0,71	15,31%															
22 950 - 1000	0,24	5,13%															
23 1000 - 1050	0,10	2,10%															
2030	4 50 - 100	0,02	0,53%														
7 200 - 250	0,69	14,88%															
10 350 - 400	0,45	9,60%															
11 400 - 450	0,90	19,42%															
12 450 - 500	0,11	2,48%															
13 500 - 550	0,09	1,91%															
16 650 - 700	0,63	13,52%															

144	Boschhuizerbergen	H2310	Stuifzandheiden met struikhei	1071	ja	2030	18 750 - 800	1,33	28,69%
							19 800 - 850	0,09	1,93%
							20 850 - 900	0,23	4,94%
							21 900 - 950	0,10	2,10%
		H2330	Zandverstuivingen	714	ja	2018	17 700 - 750	1,39	16,24%
							18 750 - 800	0,19	2,16%
							19 800 - 850	0,71	8,30%
							20 850 - 900	1,23	14,34%
							21 900 - 950	0,64	7,51%
							22 950 - 1000	1,00	11,65%
							23 1000 - 1050	0,41	4,83%
							24 1050 - 1100	0,69	8,05%
							25 1100 - 1150	0,90	10,51%
							26 1150 - 1200	0,11	1,34%
							27 1200 - 1250	0,03	0,36%
							28 1250 - 1300	0,19	2,16%
							29 1300 - 1350	0,10	1,15%
							30 1350 - 1400	0,26	3,04%
							31 1400 - 1450	0,18	2,15%
							32 1450 - 1500	0,00	0,04%
							33 1500 - 1550	0,29	3,38%
							34 1550 - 1600	0,19	2,21%
							35 1600 - 1650	0,05	0,56%
						2020	17 700 - 750	1,39	16,24%
							18 750 - 800	0,43	5,05%
							19 800 - 850	0,46	5,41%
							20 850 - 900	1,23	14,34%
							21 900 - 950	1,13	13,12%
							22 950 - 1000	0,52	6,04%
							23 1000 - 1050	0,41	4,83%
							24 1050 - 1100	0,71	8,32%
							25 1100 - 1150	0,88	10,24%
							26 1150 - 1200	0,11	1,34%
							27 1200 - 1250	0,03	0,36%
							28 1250 - 1300	0,19	2,16%
							29 1300 - 1350	0,10	1,15%
							30 1350 - 1400	0,26	3,04%
							31 1400 - 1450	0,18	2,15%
							32 1450 - 1500	0,00	0,04%
							33 1500 - 1550	0,29	3,38%
							34 1550 - 1600	0,19	2,21%
							35 1600 - 1650	0,05	0,56%
						2025	13 500 - 550	1,21	14,12%
							14 550 - 600	0,37	4,28%
							15 600 - 650	0,71	8,30%
							16 650 - 700	1,23	14,34%
							17 700 - 750	1,13	13,12%
							18 750 - 800	0,52	6,04%
							19 800 - 850	0,41	4,83%
							20 850 - 900	0,71	8,32%
							21 900 - 950	0,88	10,24%
							22 950 - 1000	0,12	1,39%
							23 1000 - 1050	0,03	0,31%
							24 1050 - 1100	0,28	3,31%
							25 1100 - 1150	0,26	3,04%
							26 1150 - 1200	0,19	2,19%
							28 1250 - 1300	0,08	0,99%
						2030	29 1300 - 1350	0,05	0,59%
							12 450 - 500	1,39	16,24%
							13 500 - 550	0,90	10,47%
							14 550 - 600	0,88	10,30%
							15 600 - 650	0,99	11,56%
							16 650 - 700	1,00	11,65%
							17 700 - 750	0,41	4,83%
							18 750 - 800	0,71	8,32%
							19 800 - 850	0,88	10,24%
							20 850 - 900	0,12	1,39%
							21 900 - 950	0,03	0,31%
							22 950 - 1000	0,28	3,31%
							23 1000 - 1050	0,40	4,69%
							24 1050 - 1100	0,05	0,54%
							25 1100 - 1150	0,29	3,38%
							26 1150 - 1200	0,19	2,21%
							27 1200 - 1250	0,05	0,56%
		H3130	Zwakgebufferde vennen	571	ja	2018	17 700 - 750	0,00	0,11%
							20 850 - 900	1,24	86,82%
							23 1000 - 1050	0,01	0,78%
							24 1050 - 1100	0,05	3,29%
							27 1200 - 1250	0,13	8,99%
						2020	16 650 - 700	0,00	0,11%
							19 800 - 850	1,24	86,82%
							22 950 - 1000	0,01	0,78%
							23 1000 - 1050	0,05	3,29%
							27 1200 - 1250	0,13	8,99%
						2025	13 500 - 550	0,00	0,11%
							16 650 - 700	1,24	86,82%
							19 800 - 850	0,01	0,78%
							20 850 - 900	0,05	3,29%
							23 1000 - 1050	0,13	8,99%
						2030	12 450 - 500	0,00	0,11%
							14 550 - 600	1,24	86,82%
							17 700 - 750	0,01	0,78%
							18 750 - 800	0,05	3,29%
							21 900 - 950	0,13	8,99%
		H5130	Jeneverbesstruwelen	1071	ja	2018	10 350 - 400	0,43	5,67%
							11 400 - 450	0,36	4,75%
							12 450 - 500	0,65	8,51%
							13 500 - 550	0,51	6,70%
							14 550 - 600	1,95	25,65%
							15 600 - 650	0,01	0,09%
							16 650 - 700	0,58	7,62%
							17 700 - 750	0,21	2,72%
							18 750 - 800	0,48	6,25%
							19 800 - 850	1,37	17,98%
							20 850 - 900	0,12	1,60%
							23 1000 - 1050	0,28	3,64%
							25 1100 - 1150	0,46	5,99%
							26 1150 - 1200	0,06	0,76%
							27 1200 - 1250	0,12	1,52%
							28 1250 - 1300	0,04	0,54%
						2020	9 300 - 350	0,00	0,02%
							10 350 - 400	0,43	5,65%
							11 400 - 450	1,01	13,27%
							12 450 - 500	0,20	2,60%
							13 500 - 550	0,31	4,10%
							14 550 - 600	1,95	25,65%
							15 600 - 650	0,01	0,09%
							16 650 - 700	0,58	7,62%
							17 700 - 750	0,21	2,72%
							18 750 - 800	0,79	10,41%
							19 800 - 850	1,05	13,82%
							20 850 - 900	0,12	1,60%
							23 1000 - 1050	0,28	3,64%
							25 1100 - 1150	0,46	5,99%
							26 1150 - 1200	0,01	0,18%
							27 1200 - 1250	0,16	2,10%
							28 1250 - 1300	0,04	0,54%
						2025	6 150 - 200	0,43	5,67%
							7 200 - 250	0,17	2,20%

144	Boschhuizerbergen	H5130	Jeneverbesstruwelen	1071	ja	2025	8 250 - 300	0,84	11,07%					
							9 300 - 350	0,51	6,70%					
							10 350 - 400	1,95	25,65%					
							11 400 - 450	0,01	0,09%					
							12 450 - 500	0,74	9,73%					
							13 500 - 550	0,05	0,61%					
							14 550 - 600	0,79	10,41%					
							15 600 - 650	1,05	13,82%					
							16 650 - 700	0,12	1,60%					
							18 750 - 800	0,28	3,64%					
							20 850 - 900	0,46	6,00%					
							21 900 - 950	0,09	1,16%					
							22 950 - 1000	0,12	1,56%					
							23 1000 - 1050	0,01	0,09%					
							2030	4 50 - 100	0,19	2,49%				
							5 100 - 150	0,24	3,18%					
							6 150 - 200	1,01	13,27%					
							7 200 - 250	0,31	4,13%					
							8 250 - 300	1,32	17,35%					
							9 300 - 350	0,83	10,95%					
							10 350 - 400	0,58	7,62%					
							11 400 - 450	0,21	2,72%					
							12 450 - 500	0,79	10,41%					
							13 500 - 550	1,05	13,82%					
							14 550 - 600	0,12	1,60%					
							16 650 - 700	0,28	3,64%					
							18 750 - 800	0,46	6,00%					
							19 800 - 850	0,12	1,63%					
							20 850 - 900	0,09	1,18%					
							H91D0	Hoogveenbossen	1786	ja	2018	2 naderende overbelasting	0,26	2,31%
							3 0 - 50	0,87	7,81%					
							6 150 - 200	0,89	7,99%					
							7 200 - 250	0,08	0,71%					
							8 250 - 300	0,69	6,14%					
							10 350 - 400	0,16	1,41%					
							12 450 - 500	1,49	13,34%					
							13 500 - 550	1,45	12,96%					
							14 550 - 600	2,14	19,17%					
							15 600 - 650	3,08	27,51%					
							16 650 - 700	0,07	0,66%					
							2020	1 geen overbelasting	0,10	0,93%				
							2 naderende overbelasting	0,15	1,38%					
							3 0 - 50	0,87	7,81%					
							6 150 - 200	0,89	7,99%					
							8 250 - 300	0,69	6,14%					
							10 350 - 400	0,16	1,41%					
							12 450 - 500	1,49	13,34%					
13 500 - 550	1,29	11,51%												
14 550 - 600	2,31	20,61%												
15 600 - 650	3,08	27,51%												
16 650 - 700	0,07	0,66%												
2025	1 geen overbelasting	1,13	10,12%											
2 naderende overbelasting	0,97	8,70%												
3 0 - 50	0,69	6,14%												
5 100 - 150	0,16	1,41%												
6 150 - 200	1,01	9,13%												
7 200 - 250	1,48	13,20%												
8 250 - 300	2,37	21,22%												
9 300 - 350	1,81	16,18%												
10 350 - 400	2,56	22,89%												
2030	1 geen overbelasting	2,79	24,97%											
3 0 - 50	0,16	1,41%												
4 50 - 100	1,49	13,34%												
5 100 - 150	0,48	4,29%												
6 150 - 200	3,11	27,83%												
7 200 - 250	3,08	27,51%												
8 250 - 300	0,07	0,66%												
1071	5 100 - 150	0,17	0,72%											
6 150 - 200	0,69	2,87%												
7 200 - 250	1,30	5,43%												
8 250 - 300	2,88	12,01%												
9 300 - 350	1,22	5,09%												
10 350 - 400	1,86	7,75%												
11 400 - 450	1,11	4,63%												
12 450 - 500	1,72	7,20%												
13 500 - 550	2,21	9,24%												
14 550 - 600	3,19	13,32%												
15 600 - 650	1,58	6,59%												
16 650 - 700	0,95	3,96%												
17 700 - 750	1,13	4,72%												
18 750 - 800	0,73	3,07%												
19 800 - 850	0,80	3,33%												
20 850 - 900	0,25	1,06%												
21 900 - 950	0,45	1,87%												
22 950 - 1000	0,35	1,48%												
23 1000 - 1050	0,05	0,20%												
24 1050 - 1100	0,77	3,20%												
25 1100 - 1150	0,05	0,23%												
26 1150 - 1200	0,32	1,24%												
28 1250 - 1300	0,13	0,53%												
30 1350 - 1400	0,04	0,17%												
2020	5 100 - 150	0,77	3,22%											
6 150 - 200	0,58	2,43%												
7 200 - 250	1,79	7,47%												
8 250 - 300	2,15	8,99%												
9 300 - 350	2,04	8,51%												
10 350 - 400	1,89	7,89%												
11 400 - 450	0,07	0,30%												
12 450 - 500	2,16	9,02%												
13 500 - 550	2,85	11,88%												
14 550 - 600	3,18	13,30%												
15 600 - 650	1,24	5,20%												
16 650 - 700	1,10	4,59%												
17 700 - 750	0,89	3,70%												
18 750 - 800	0,80	3,36%												
19 800 - 850	0,77	3,13%												
20 850 - 900	0,45	1,87%												
21 900 - 950	0,35	1,47%												
22 950 - 1000	0,00	0,01%												
23 1000 - 1050	0,25	1,04%												
24 1050 - 1100	0,62	2,58%												
25 1100 - 1150	0,08	0,33%												
26 1150 - 1200	0,24	1,01%												
28 1250 - 1300	0,13	0,53%												
30 1350 - 1400	0,04	0,17%												
2025	2 naderende overbelasting	0,77	3,22%											
3 0 - 50	0,55	2,29%												
4 50 - 100	1,82	7,60%												
5 100 - 150	2,16	9,00%												
6 150 - 200	2,12	8,84%												
7 200 - 250	1,81	7,57%												
8 250 - 300	0,92	3,83%												
9 300 - 350	2,97	12,42%												
10 350 - 400	3,18	13,27%												
11 400 - 450	1,64	6,84%												
12 450 - 500	1,22	5,10%												
13 500 - 550	0,85	3,57%												
14 550 - 600	0,73	3,07%												
145	Maasduinen	H2310	Stuifzandheiden met struikhei	1071	ja	2018	5 100 - 150	0,17	0,72%					
							6 150 - 200	0,69	2,87%					
							7 200 - 250	1,30	5,43%					
							8 250 - 300	2,88	12,01%					
							9 300 - 350	1,22	5,09%					
							10 350 - 400	1,86	7,75%					
							11 400 - 450	1,11	4,63%					
							12 450 - 500	1,72	7,20%					
							13 500 - 550	2,21	9,24%					
							14 550 - 600	3,19	13,32%					
							15 600 - 650	1,58	6,59%					
							16 650 - 700	0,95	3,96%					
							17 700 - 750	1,13	4,72%					
							18 750 - 800	0,73	3,07%					
							19 800 - 850	0,80	3,33%					
							20 850 - 900	0,25	1,06%					
							21 900 - 950	0,45	1,87%					
							22 950 - 1000	0,35	1,48%					
							23 1000 - 1050	0,05	0,20%					
							24 1050 - 1100	0,77	3,20%					
							25 1100 - 1150	0,05	0,23%					
							26 1150 - 1200	0,32	1,24%					
							28 1250 - 1300	0,13	0,53%					
							30 1350 - 1400	0,04	0,17%					
							2020	5 100 - 150	0,77	3,22%				
							6 150 - 200	0,58	2,43%					
							7 200 - 250	1,79	7,47%					
							8 250 - 300	2,15	8,99%					
							9 300 - 350	2,04	8,51%					
							10 350 - 400	1,89	7,89%					
							11 400 - 450	0,07	0,30%					
							12 450 - 500	2,16	9,02%					
							13 500 - 550	2,85	11,88%					
							14 550 - 600	3,18	13,30%					
							15 600 - 650	1,24	5,20%					
							16 650 - 700	1,10	4,59%					
							17 700 - 750	0,89	3,70%					
							18 750 - 800	0,80	3,36%					
							19 800 - 850	0,77	3,13%					
							20 850 - 900	0,45	1,87%					
							21 900 - 950	0,35	1,47%					
							22 950 - 1000	0,00	0,01%					
							23 1000 - 1050	0,25	1,04%					
							24 1050 - 1100	0,62	2,58%					
							25 1100 - 1150	0,08	0,33%					
							26 1150 - 1200	0,24	1,01%					
							28 1250 - 1300	0,13	0,53%					
30 1350 - 1400	0,04	0,17%												
2025	2 naderende overbelasting	0,77	3,22%											
3 0 - 50	0,55	2,29%												
4 50 - 100	1,82	7,60%												
5 100 - 150	2,16	9,00%												
6 150 - 200	2,12	8,84%												
7 200 - 250	1,81	7,57%												
8 250 - 300	0,92	3,83%												
9 300 - 350	2,97	12,42%												
10 350 - 400	3,18	13,27%												
11 400 - 450	1,64	6,84%												
12 450 - 500	1,22	5,10%												
13 500 - 550	0,85	3,57%												
14 550 - 600	0,73	3,07%												

145	Maasduinen	H2310	Stuifzandheiden met struikhei	1071	ja	2025			
							15 600 - 650	0,80	3,33%
							16 650 - 700	0,32	1,35%
							17 700 - 750	0,51	2,12%
							18 750 - 800	0,22	0,94%
							19 800 - 850	0,18	0,74%
							20 850 - 900	0,69	2,89%
							21 900 - 950	0,08	0,33%
							22 950 - 1000	0,24	1,01%
							23 1000 - 1050	0,13	0,53%
							25 1100 - 1150	0,04	0,17%
						2030	1 geen overbelasting	0,77	3,22%
							2 naderende overbelasting	1,21	5,06%
							3 0 - 50	3,22	13,47%
							4 50 - 100	1,98	8,26%
							5 100 - 150	1,70	7,11%
							6 150 - 200	1,06	4,43%
							7 200 - 250	2,16	9,03%
							8 250 - 300	3,69	15,41%
							9 300 - 350	2,55	10,65%
							10 350 - 400	1,29	5,37%
							11 400 - 450	0,37	1,54%
							12 450 - 500	1,26	5,27%
							13 500 - 550	0,42	1,76%
							14 550 - 600	0,55	2,31%
							15 600 - 650	0,35	1,48%
							16 650 - 700	0,18	0,74%
							17 700 - 750	0,69	2,89%
							18 750 - 800	0,01	0,03%
							19 800 - 850	0,32	1,34%
							20 850 - 900	0,13	0,53%
							23 1000 - 1050	0,04	0,17%
		H2330	Zandverstuivingen	714	ja	2018	11 400 - 450	0,01	0,01%
							12 450 - 500	2,42	2,52%
							13 500 - 550	5,32	5,54%
							14 550 - 600	8,44	8,79%
							15 600 - 650	14,02	14,59%
							16 650 - 700	5,19	5,40%
							17 700 - 750	12,08	12,58%
							18 750 - 800	8,35	8,69%
							19 800 - 850	7,21	7,50%
							20 850 - 900	7,31	7,61%
							21 900 - 950	6,16	6,41%
							22 950 - 1000	2,73	2,84%
							23 1000 - 1050	4,69	4,88%
							24 1050 - 1100	2,94	3,06%
							25 1100 - 1150	1,92	2,00%
							26 1150 - 1200	0,77	0,80%
							27 1200 - 1250	0,80	0,83%
							28 1250 - 1300	1,23	1,28%
							29 1300 - 1350	0,59	0,61%
							30 1350 - 1400	1,87	1,95%
							31 1400 - 1450	0,87	0,91%
							32 1450 - 1500	0,04	0,05%
							33 1500 - 1550	0,16	0,17%
							34 1550 - 1600	0,20	0,21%
							35 1600 - 1650	0,56	0,58%
							41 1900 - 1950	0,19	0,20%
						2020	11 400 - 450	0,06	0,06%
							12 450 - 500	4,28	4,45%
							13 500 - 550	8,03	8,35%
							14 550 - 600	7,26	7,56%
							15 600 - 650	14,05	14,62%
							16 650 - 700	7,69	8,01%
							17 700 - 750	9,12	9,49%
							18 750 - 800	8,42	8,76%
							19 800 - 850	8,30	8,64%
							20 850 - 900	5,77	6,00%
							21 900 - 950	4,98	5,18%
							22 950 - 1000	4,45	4,63%
							23 1000 - 1050	2,95	3,07%
							24 1050 - 1100	2,47	2,57%
							25 1100 - 1150	1,01	1,05%
							26 1150 - 1200	0,91	0,95%
							27 1200 - 1250	0,70	0,72%
							28 1250 - 1300	1,49	1,55%
							29 1300 - 1350	0,93	0,97%
							30 1350 - 1400	1,52	1,58%
							31 1400 - 1450	0,54	0,57%
							32 1450 - 1500	0,04	0,05%
							33 1500 - 1550	0,20	0,21%
							34 1550 - 1600	0,17	0,17%
							35 1600 - 1650	0,56	0,58%
							41 1900 - 1950	0,19	0,20%
						2025	8 250 - 300	0,01	0,01%
							9 300 - 350	4,07	4,24%
							10 350 - 400	8,28	8,62%
							11 400 - 450	6,43	6,69%
							12 450 - 500	14,89	15,49%
							13 500 - 550	10,51	10,94%
							14 550 - 600	9,42	9,80%
							15 600 - 650	7,02	7,31%
							16 650 - 700	9,66	10,05%
							17 700 - 750	5,49	5,71%
							18 750 - 800	3,63	3,78%
							19 800 - 850	4,68	4,88%
							20 850 - 900	3,60	3,75%
							21 900 - 950	1,10	1,14%
							22 950 - 1000	0,97	1,01%
							23 1000 - 1050	0,96	1,00%
							24 1050 - 1100	1,21	1,26%
							25 1100 - 1150	1,34	1,39%
							26 1150 - 1200	1,64	1,71%
							27 1200 - 1250	0,06	0,06%
							28 1250 - 1300	0,16	0,17%
							29 1300 - 1350	0,20	0,21%
							30 1350 - 1400	0,56	0,58%
							36 1650 - 1700	0,19	0,20%
						2030	6 150 - 200	0,01	0,01%
							7 200 - 250	0,48	0,50%
							8 250 - 300	7,23	7,52%
							9 300 - 350	9,76	10,15%
							10 350 - 400	13,67	14,23%
							11 400 - 450	9,32	9,70%
							12 450 - 500	9,15	9,53%
							13 500 - 550	9,68	10,07%
							14 550 - 600	10,18	10,59%
							15 600 - 650	4,57	4,76%
							16 650 - 700	5,77	6,01%
							17 700 - 750	4,28	4,46%
							18 750 - 800	3,59	3,74%
							19 800 - 850	1,13	1,18%
							20 850 - 900	0,93	0,97%
							21 900 - 950	1,46	1,53%
							22 950 - 1000	1,11	1,16%
							23 1000 - 1050	1,99	2,07%
							24 1050 - 1100	0,59	0,62%
							25 1100 - 1150	0,04	0,05%
							26 1150 - 1200	0,21	0,22%
							27 1200 - 1250	0,27	0,29%

145	Maasduinen	H2330	Zandverstuivingen	714	ja	2030	28 1250 - 1300	0,44	0,46%		
							33 1500 - 1550	0,19	0,20%		
		H3130	Zwakgebufferde vennen	571	ja	2018	13 500 - 550	6,98	12,59%		
							14 550 - 600	3,98	7,17%		
							15 600 - 650	3,24	5,85%		
							16 650 - 700	4,10	7,39%		
							17 700 - 750	4,63	8,35%		
							18 750 - 800	3,21	5,79%		
							19 800 - 850	4,28	7,72%		
							20 850 - 900	1,73	3,12%		
							21 900 - 950	4,58	8,26%		
							22 950 - 1000	3,06	5,52%		
							23 1000 - 1050	2,99	5,39%		
							24 1050 - 1100	2,64	4,76%		
							25 1100 - 1150	2,05	3,69%		
							26 1150 - 1200	3,92	7,07%		
							27 1200 - 1250	2,30	4,16%		
							28 1250 - 1300	0,76	1,37%		
							29 1300 - 1350	0,28	0,51%		
							30 1350 - 1400	0,16	0,28%		
							31 1400 - 1450	0,26	0,46%		
							32 1450 - 1500	0,01	0,01%		
							33 1500 - 1550	0,04	0,07%		
							34 1550 - 1600	0,17	0,30%		
							35 1600 - 1650	0,09	0,15%		
						2020	12 450 - 500	1,98	3,57%		
							13 500 - 550	6,98	12,58%		
							14 550 - 600	4,20	7,58%		
							15 600 - 650	2,73	4,93%		
							16 650 - 700	5,14	9,27%		
							17 700 - 750	4,45	8,02%		
							18 750 - 800	1,79	3,22%		
							19 800 - 850	3,59	6,48%		
							20 850 - 900	3,51	6,34%		
							21 900 - 950	4,38	7,89%		
							22 950 - 1000	1,23	2,22%		
							23 1000 - 1050	4,02	7,26%		
							24 1050 - 1100	2,05	3,71%		
							25 1100 - 1150	5,27	9,51%		
							26 1150 - 1200	2,22	4,01%		
							27 1200 - 1250	0,83	1,50%		
							28 1250 - 1300	0,12	0,21%		
							29 1300 - 1350	0,39	0,70%		
							30 1350 - 1400	0,15	0,27%		
							31 1400 - 1450	0,11	0,19%		
							32 1450 - 1500	0,05	0,08%		
							33 1500 - 1550	0,03	0,06%		
							34 1550 - 1600	0,22	0,39%		
						2025	10 350 - 400	6,98	12,59%		
							11 400 - 450	5,31	9,57%		
							12 450 - 500	3,57	6,45%		
							13 500 - 550	5,06	9,13%		
							14 550 - 600	3,57	6,43%		
							15 600 - 650	3,46	6,24%		
							16 650 - 700	3,91	7,05%		
							17 700 - 750	4,29	7,73%		
							18 750 - 800	3,44	6,20%		
							19 800 - 850	3,31	5,98%		
							20 850 - 900	1,99	3,59%		
							21 900 - 950	2,85	5,13%		
							22 950 - 1000	4,17	7,52%		
							23 1000 - 1050	1,78	3,22%		
							24 1050 - 1100	0,81	1,46%		
							25 1100 - 1150	0,23	0,42%		
							26 1150 - 1200	0,30	0,54%		
							27 1200 - 1250	0,12	0,21%		
							28 1250 - 1300	0,05	0,08%		
							29 1300 - 1350	0,17	0,30%		
							30 1350 - 1400	0,09	0,15%		
						2030	8 250 - 300	5,98	10,79%		
							9 300 - 350	3,98	7,17%		
							10 350 - 400	4,67	8,42%		
							11 400 - 450	5,91	10,66%		
							12 450 - 500	2,91	5,25%		
							13 500 - 550	5,12	9,24%		
							14 550 - 600	3,37	6,08%		
							15 600 - 650	3,91	7,06%		
							16 650 - 700	3,73	6,73%		
							17 700 - 750	4,00	7,21%		
							18 750 - 800	2,21	3,99%		
							19 800 - 850	3,78	6,82%		
							20 850 - 900	2,41	4,35%		
							21 900 - 950	2,04	3,69%		
							22 950 - 1000	0,61	1,09%		
							23 1000 - 1050	0,25	0,45%		
							24 1050 - 1100	0,15	0,27%		
							25 1100 - 1150	0,15	0,28%		
							26 1150 - 1200	0,14	0,25%		
							27 1200 - 1250	0,11	0,20%		
							28 1250 - 1300	2,10	10,61%		
							29 1300 - 1350	4,16	21,01%		
							30 1350 - 1400	0,68	3,42%		
							15 600 - 650	0,79	4,01%		
							16 650 - 700	0,79	3,97%		
							17 700 - 750	2,05	10,34%		
							18 750 - 800	1,44	7,30%		
							19 800 - 850	1,09	5,51%		
							20 850 - 900	1,39	7,01%		
							21 900 - 950	0,65	3,29%		
							22 950 - 1000	2,15	10,87%		
							23 1000 - 1050	1,20	6,09%		
							24 1050 - 1100	0,21	1,04%		
							25 1100 - 1150	0,10	0,48%		
							26 1150 - 1200	0,35	1,75%		
							27 1200 - 1250	0,11	0,54%		
							28 1250 - 1300	0,29	1,48%		
							29 1300 - 1350	0,03	0,13%		
							30 1350 - 1400	0,00	0,01%		
							32 1450 - 1500	0,23	1,18%		
						2020	12 450 - 500	3,08	15,55%		
							13 500 - 550	3,61	18,26%		
							14 550 - 600	0,87	4,38%		
							15 600 - 650	0,74	3,73%		
							16 650 - 700	1,39	7,04%		
							17 700 - 750	1,47	7,41%		
							18 750 - 800	1,70	8,60%		
							19 800 - 850	1,29	6,53%		
							20 850 - 900	0,64	3,23%		
							21 900 - 950	1,94	9,78%		
							22 950 - 1000	1,28	6,45%		
							23 1000 - 1050	0,69	3,51%		
							24 1050 - 1100	0,10	0,48%		
							25 1100 - 1150	0,30	1,51%		
							26 1150 - 1200	0,15	0,74%		
							27 1200 - 1250	0,30	1,51%		
							28 1250 - 1300	0,00	0,01%		
							29 1300 - 1350	0,02	0,09%		
							30 1350 - 1400	0,00	0,01%		
							32 1450 - 1500	0,23	1,18%		
				H3160	Zure vennen	714	ja	2018	12 450 - 500	2,10	10,61%
								13 500 - 550	4,16	21,01%	
								14 550 - 600	0,68	3,42%	
								15 600 - 650	0,79	4,01%	
								16 650 - 700	0,79	3,97%	
								17 700 - 750	2,05	10,34%	
								18 750 - 800	1,44	7,30%	
								19 800 - 850	1,09	5,51%	
								20 850 - 900	1,39	7,01%	
								21 900 - 950	0,65	3,29%	
								22 950 - 1000	2,15	10,87%	
								23 1000 - 1050	1,20	6,09%	
								24 1050 - 1100	0,21	1,04%	
								25 1100 - 1150	0,10	0,48%	
								26 1150 - 1200	0,35	1,75%	
								27 1200 - 1250	0,11	0,54%	
						28 1250 - 1300	0,29	1,48%			
						29 1300 - 1350	0,03	0,13%			
						30 1350 - 1400	0,00	0,01%			
						32 1450 - 1500	0,23	1,18%			
				2020	12 450 - 500	3,08	15,55%				
					13 500 - 550	3,61	18,26%				
					14 550 - 600	0,87	4,38%				
					15 600 - 650	0,74	3,73%				
					16 650 - 700	1,39	7,04%				
					17 700 - 750	1,47	7,41%				
					18 750 - 800	1,70	8,60%				
					19 800 - 850	1,29	6,53%				
					20 850 - 900	0,64	3,23%				
					21 900 - 950	1,94	9,78%				
					22 950 - 1000	1,28	6,45%				
					23 1000 - 1050	0,69	3,51%				
					24 1050 - 1100	0,10	0,48%				
					25 1100 - 1150	0,30	1,51%				
					26 1150 - 1200	0,15	0,74%				
					27 1200 - 1250	0,30	1,51%				
					28 1250 - 1300	0,00	0,01%				
					29 1300 - 1350	0,02	0,09%				
					30 1350 - 1400	0,00	0,01%				
					32 1450 - 1500	0,23	1,18%				

145	Maasduinen	H3160	Zure vennen	714	ja	2025	9 300 - 350	3,05	15,42%
							10 350 - 400	3,64	18,40%
							11 400 - 450	0,87	4,38%
							12 450 - 500	0,74	3,73%
							13 500 - 550	1,39	7,04%
							14 550 - 600	1,53	7,72%
							15 600 - 650	1,88	9,48%
							16 650 - 700	1,39	7,01%
							17 700 - 750	0,51	2,56%
							18 750 - 800	2,37	11,96%
							19 800 - 850	1,23	6,71%
							20 850 - 900	0,01	0,05%
							21 900 - 950	0,39	1,99%
							22 950 - 1000	0,11	0,58%
							23 1000 - 1050	0,33	1,68%
							25 1100 - 1150	0,02	0,11%
							27 1200 - 1250	0,23	1,18%
						2030	7 200 - 250	1,75	8,85%
							8 250 - 300	4,32	21,85%
							9 300 - 350	0,86	4,34%
							10 350 - 400	1,01	5,12%
							11 400 - 450	1,41	7,13%
							12 450 - 500	2,33	11,79%
							13 500 - 550	1,38	7,00%
							14 550 - 600	1,40	7,10%
							15 600 - 650	0,78	3,95%
							16 650 - 700	2,26	11,44%
							17 700 - 750	1,07	5,40%
							18 750 - 800	0,20	0,99%
							19 800 - 850	0,30	1,53%
							20 850 - 900	0,15	0,78%
							21 900 - 950	0,29	1,48%
							22 950 - 1000	0,02	0,11%
							23 1000 - 1050	0,00	0,01%
							25 1100 - 1150	0,23	1,18%
		H4010A	Vochtige heiden (hogere zandgronden)	1214	ja	2018	1 geen overbelasting	0,04	0,07%
							2 naderende overbelasting	6,00	10,10%
							3 0 - 50	11,73	19,74%
							4 50 - 100	4,73	7,96%
							5 100 - 150	5,24	8,81%
							6 150 - 200	2,76	4,64%
							7 200 - 250	3,07	5,16%
							8 250 - 300	5,10	8,58%
							9 300 - 350	1,93	3,24%
							10 350 - 400	2,96	4,99%
							11 400 - 450	5,29	8,91%
							12 450 - 500	2,50	4,21%
							13 500 - 550	2,98	5,01%
							14 550 - 600	0,81	1,36%
							15 600 - 650	0,09	0,15%
							16 650 - 700	1,09	1,83%
							17 700 - 750	0,62	1,04%
							18 750 - 800	0,42	0,70%
							19 800 - 850	0,45	0,76%
							20 850 - 900	1,16	1,96%
							21 900 - 950	0,18	0,31%
							22 950 - 1000	0,29	0,49%
						2020	1 geen overbelasting	0,04	0,07%
							2 naderende overbelasting	13,47	22,68%
							3 0 - 50	6,82	11,47%
							4 50 - 100	3,99	6,70%
							5 100 - 150	4,11	6,91%
							6 150 - 200	3,44	5,78%
							7 200 - 250	3,80	6,40%
							8 250 - 300	4,34	7,30%
							9 300 - 350	2,96	4,97%
							10 350 - 400	3,28	5,52%
							11 400 - 450	4,21	7,09%
							12 450 - 500	3,51	5,90%
							13 500 - 550	1,04	1,75%
							14 550 - 600	0,20	0,33%
							15 600 - 650	1,11	1,87%
							16 650 - 700	0,11	0,19%
							17 700 - 750	0,51	0,85%
							18 750 - 800	0,64	1,07%
							19 800 - 850	0,67	1,13%
							20 850 - 900	0,81	1,36%
							21 900 - 950	0,13	0,21%
							22 950 - 1000	0,27	0,45%
						2025	1 geen overbelasting	22,90	38,52%
							2 naderende overbelasting	6,32	10,63%
							3 0 - 50	2,79	4,69%
							4 50 - 100	4,14	6,96%
							5 100 - 150	4,26	7,16%
							6 150 - 200	3,15	5,29%
							7 200 - 250	4,72	7,94%
							8 250 - 300	4,18	7,03%
							9 300 - 350	2,15	3,61%
							10 350 - 400	0,46	0,78%
							11 400 - 450	0,68	1,15%
							12 450 - 500	0,64	1,07%
							13 500 - 550	0,56	0,95%
							14 550 - 600	0,83	1,39%
							15 600 - 650	1,04	1,75%
							16 650 - 700	0,21	0,35%
							17 700 - 750	0,44	0,73%
						2030	1 geen overbelasting	30,07	50,57%
							2 naderende overbelasting	6,43	10,81%
							3 0 - 50	3,83	6,44%
							4 50 - 100	3,73	6,28%
							5 100 - 150	4,93	8,29%
							6 150 - 200	3,02	5,08%
							7 200 - 250	2,60	4,37%
							8 250 - 300	0,61	1,03%
							9 300 - 350	0,53	0,90%
							10 350 - 400	0,69	1,17%
							11 400 - 450	0,68	1,14%
							12 450 - 500	0,70	1,18%
							13 500 - 550	1,16	1,96%
							14 550 - 600	0,21	0,35%
							15 600 - 650	0,27	0,45%
							4 50 - 100	2,60	4,37%
							5 100 - 150	38,80	64,67%
							6 150 - 200	22,63	38,55%
							7 200 - 250	30,94	51,70%
							8 250 - 300	19,31	32,30%
							9 300 - 350	17,74	29,71%
							10 350 - 400	16,16	27,11%
							11 400 - 450	15,35	25,80%
							12 450 - 500	20,94	35,29%
							13 500 - 550	15,72	26,34%
							14 550 - 600	18,06	30,10%
							15 600 - 650	9,31	15,52%
							16 650 - 700	11,93	20,04%
							17 700 - 750	6,69	11,23%
							18 750 - 800	5,05	8,41%
							19 800 - 850	1,63	2,72%
							20 850 - 900	1,47	2,47%
							21 900 - 950	1,69	2,84%
		H4030	Droge heiden	1071	ja	2018	15 600 - 650	0,27	0,45%
							4 50 - 100	2,60	4,37%
							5 100 - 150	38,80	64,67%
							6 150 - 200	22,63	38,55%
							7 200 - 250	30,94	51,70%
							8 250 - 300	19,31	32,30%
							9 300 - 350	17,74	29,71%
							10 350 - 400	16,16	27,11%
							11 400 - 450	15,35	25,80%
							12 450 - 500	20,94	35,29%
							13 500 - 550	15,72	26,34%
							14 550 - 600	18,06	30,10%
							15 600 - 650	9,31	15,52%
							16 650 - 700	11,93	20,04%
							17 700 - 750	6,69	11,23%
							18 750 - 800	5,05	8,41%
							19 800 - 850	1,63	2,72%
							20 850 - 900	1,47	2,47%
							21 900 - 950	1,69	2,84%

145	Maasduinen	H4030	Droge heiden	1071	ja	2018	22 950 - 1000	1,86	0,70%				
							23 1000 - 1050	0,58	0,22%				
							24 1050 - 1100	0,99	0,37%				
							25 1100 - 1150	1,05	0,40%				
							26 1150 - 1200	2,64	1,00%				
							27 1200 - 1250	1,21	0,46%				
							28 1250 - 1300	0,14	0,05%				
						2020	4 50 - 100	8,95	3,39%				
							5 100 - 150	42,71	16,15%				
							6 150 - 200	24,49	9,26%				
							7 200 - 250	26,33	9,95%				
							8 250 - 300	19,85	7,50%				
							9 300 - 350	15,71	5,94%				
							10 350 - 400	14,29	5,40%				
							11 400 - 450	19,90	7,52%				
							12 450 - 500	20,24	7,65%				
							13 500 - 550	16,47	6,23%				
							14 550 - 600	12,26	4,63%				
							15 600 - 650	11,58	4,38%				
							16 650 - 700	10,75	4,06%				
							17 700 - 750	4,17	1,57%				
							18 750 - 800	3,67	1,39%				
							19 800 - 850	1,74	0,66%				
							20 850 - 900	1,76	0,67%				
							21 900 - 950	1,19	0,45%				
							22 950 - 1000	1,83	0,69%				
							23 1000 - 1050	0,97	0,37%				
							24 1050 - 1100	0,86	0,33%				
							25 1100 - 1150	1,28	0,48%				
							26 1150 - 1200	2,66	1,01%				
							27 1200 - 1250	0,77	0,29%				
							28 1250 - 1300	0,06	0,02%				
						2025	2 naderende overbelasting	51,10	19,32%				
							3 0 - 50	25,50	9,64%				
							4 50 - 100	26,95	10,19%				
							5 100 - 150	20,89	7,90%				
							6 150 - 200	19,83	7,50%				
							7 200 - 250	14,12	5,34%				
							8 250 - 300	21,46	8,12%				
							9 300 - 350	18,79	7,10%				
							10 350 - 400	18,91	7,15%				
							11 400 - 450	10,10	3,82%				
							12 450 - 500	14,29	5,40%				
							13 500 - 550	4,97	1,88%				
							14 550 - 600	4,30	1,63%				
							15 600 - 650	2,10	0,79%				
							16 650 - 700	1,70	0,64%				
							17 700 - 750	2,02	0,77%				
							18 750 - 800	1,34	0,51%				
							19 800 - 850	0,65	0,24%				
							20 850 - 900	1,76	0,67%				
							21 900 - 950	2,41	0,91%				
							22 950 - 1000	1,19	0,45%				
							23 1000 - 1050	0,08	0,03%				
						2030	1 geen overbelasting	52,41	19,82%				
							2 naderende overbelasting	43,79	16,56%				
							3 0 - 50	24,00	9,07%				
							4 50 - 100	17,39	6,58%				
							5 100 - 150	16,97	6,42%				
							6 150 - 200	21,24	8,03%				
							7 200 - 250	21,64	8,18%				
							8 250 - 300	18,37	6,95%				
							9 300 - 350	12,51	4,73%				
							10 350 - 400	13,74	5,19%				
							11 400 - 450	5,37	2,03%				
							12 450 - 500	4,39	1,66%				
							13 500 - 550	1,97	0,74%				
							14 550 - 600	2,76	1,04%				
							15 600 - 650	1,31	0,49%				
							16 650 - 700	0,92	0,35%				
							17 700 - 750	0,95	0,36%				
							18 750 - 800	1,94	0,73%				
							19 800 - 850	1,68	0,64%				
							20 850 - 900	1,13	0,43%				
							21 900 - 950	0,07	0,03%				
							22 950 - 1000	0,30	0,11%				
							23 1000 - 1050	0,06	0,02%				
							10 350 - 400	0,06	0,02%				
							13 500 - 550	0,15	0,05%				
							14 550 - 600	0,12	0,04%				
							15 600 - 650	0,04	0,01%				
							16 650 - 700	0,12	0,04%				
						2020	5 100 - 150	0,07	0,03%				
							8 250 - 300	0,22	0,08%				
							9 300 - 350	0,14	0,05%				
							13 500 - 550	0,15	0,05%				
							14 550 - 600	0,12	0,04%				
							15 600 - 650	0,16	0,06%				
						2025	2 naderende overbelasting	0,07	0,03%				
							4 50 - 100	0,22	0,08%				
							5 100 - 150	0,08	0,03%				
							6 150 - 200	0,06	0,02%				
							9 300 - 350	0,15	0,05%				
							10 350 - 400	0,12	0,04%				
							11 400 - 450	0,16	0,06%				
						2030	1 geen overbelasting	0,07	0,03%				
							2 naderende overbelasting	0,22	0,08%				
							3 0 - 50	0,14	0,05%				
							7 200 - 250	0,27	0,10%				
							8 250 - 300	0,04	0,01%				
							9 300 - 350	0,12	0,04%				
							1 geen overbelasting	0,15	0,05%				
							2 naderende overbelasting	0,13	0,05%				
							3 0 - 50	0,18	0,06%				
							4 50 - 100	0,03	0,01%				
							5 100 - 150	0,03	0,01%				
						2020	1 geen overbelasting	0,21	0,08%				
							2 naderende overbelasting	0,26	0,10%				
							4 50 - 100	0,06	0,02%				
						2025	1 geen overbelasting	0,53	0,20%				
						2030	1 geen overbelasting	0,53	0,20%				
						H7110B	Actieve hoogvenen (heideveentjes)	786	ja	2018	11 400 - 450	2,23	33,33%
							12 450 - 500	1,83	27,33%				
							14 550 - 600	1,26	18,88%				
							15 600 - 650	0,73	10,93%				
							17 700 - 750	0,11	1,67%				
							18 750 - 800	0,08	1,17%				
							20 850 - 900	0,31	4,60%				
							21 900 - 950	0,07	1,09%				
							22 950 - 1000	0,06	0,94%				
						2020	10 350 - 400	0,25	3,80%				
							11 400 - 450	3,68	54,97%				
							12 450 - 500	0,13	1,95%				
							13 500 - 550	0,42	6,21%				
							14 550 - 600	0,85	12,67%				
							15 600 - 650	0,73	10,93%				
							16 650 - 700	0,11	1,67%				
							17 700 - 750	0,08	1,17%				
							19 800 - 850	0,20	3,04%				
							20 850 - 900	0,10	1,56%				

145	Maasduinen	H7110B	Actieve hoogvenen (heideveentjes)	786	ja	2020	21 900 - 950	0,07	1,09%
						2025	22 950 - 1000	0,06	0,94%
							8 250 - 300	3,93	58,77%
							9 300 - 350	0,13	1,95%
							10 350 - 400	0,42	6,21%
							11 400 - 450	1,51	22,65%
							12 450 - 500	0,06	0,95%
							13 500 - 550	0,11	1,67%
							14 550 - 600	0,08	1,17%
							16 650 - 700	0,31	4,60%
							17 700 - 750	0,07	1,09%
							18 750 - 800	0,06	0,94%
						2030	6 150 - 200	1,85	27,72%
							7 200 - 250	2,21	33,00%
							8 250 - 300	0,42	6,21%
							9 300 - 350	0,85	12,67%
							10 350 - 400	0,73	10,93%
							11 400 - 450	0,11	1,67%
							12 450 - 500	0,08	1,17%
							14 550 - 600	0,31	4,60%
							15 600 - 650	0,07	1,09%
							16 650 - 700	0,06	0,94%
		H7150	Pioniervegetaties met snavelbiezen	1429	ja	2018	1 geen overbelasting	8,27	49,70%
							2 naderende overbelasting	0,80	4,80%
							3 0 - 50	1,64	9,87%
							4 50 - 100	0,46	2,74%
							5 100 - 150	0,37	2,23%
							6 150 - 200	0,81	4,85%
							7 200 - 250	1,71	10,29%
							8 250 - 300	1,09	6,54%
							9 300 - 350	0,45	2,70%
							10 350 - 400	0,32	1,94%
							11 400 - 450	0,07	0,41%
							12 450 - 500	0,28	1,69%
							13 500 - 550	0,20	1,19%
							14 550 - 600	0,10	0,60%
							15 600 - 650	0,03	0,18%
							17 700 - 750	0,04	0,24%
							18 750 - 800	0,00	0,00%
						2020	1 geen overbelasting	8,97	53,88%
							2 naderende overbelasting	0,45	2,73%
							3 0 - 50	1,48	8,88%
							4 50 - 100	0,25	1,50%
							5 100 - 150	0,61	3,66%
							6 150 - 200	1,85	11,14%
							7 200 - 250	1,14	6,85%
							8 250 - 300	0,75	4,49%
							9 300 - 350	0,26	1,54%
							10 350 - 400	0,11	0,68%
							11 400 - 450	0,25	1,49%
							12 450 - 500	0,26	1,54%
							13 500 - 550	0,10	0,60%
							14 550 - 600	0,03	0,18%
							16 650 - 700	0,04	0,24%
							17 700 - 750	0,00	0,00%
						2025	1 geen overbelasting	11,25	67,59%
							2 naderende overbelasting	0,91	5,44%
							3 0 - 50	1,71	10,28%
							4 50 - 100	1,29	7,74%
							5 100 - 150	0,45	2,70%
							6 150 - 200	0,32	1,94%
							7 200 - 250	0,07	0,41%
							8 250 - 300	0,28	1,69%
							9 300 - 350	0,20	1,19%
							10 350 - 400	0,13	0,78%
							12 450 - 500	0,04	0,24%
							13 500 - 550	0,00	0,00%
						2030	1 geen overbelasting	13,71	82,40%
							2 naderende overbelasting	1,44	8,64%
							3 0 - 50	0,52	3,11%
							4 50 - 100	0,25	1,53%
							5 100 - 150	0,29	1,77%
							6 150 - 200	0,26	1,54%
							7 200 - 250	0,10	0,60%
							8 250 - 300	0,03	0,18%
							10 350 - 400	0,04	0,24%
							11 400 - 450	0,00	0,00%
		H9120	Beuken-eikenbossen met hulst	1429	ja	2018	4 50 - 100	0,23	8,84%
							7 200 - 250	0,56	21,37%
							8 250 - 300	0,21	7,97%
							9 300 - 350	0,00	0,09%
							10 350 - 400	0,01	0,21%
							13 500 - 550	0,24	9,18%
							14 550 - 600	0,00	0,17%
							15 600 - 650	0,43	16,54%
							16 650 - 700	0,28	10,85%
							17 700 - 750	0,36	13,83%
							18 750 - 800	0,27	10,37%
							19 800 - 850	0,02	0,58%
						2020	3 0 - 50	0,23	8,84%
							6 150 - 200	0,19	7,14%
							7 200 - 250	0,37	14,23%
							8 250 - 300	0,21	7,97%
							9 300 - 350	0,00	0,09%
							10 350 - 400	0,01	0,21%
							13 500 - 550	0,24	9,35%
							14 550 - 600	0,43	16,54%
							15 600 - 650	0,28	10,85%
							16 650 - 700	0,36	13,83%
							18 750 - 800	0,29	10,96%
						2025	1 geen overbelasting	0,23	8,84%
							3 0 - 50	0,56	21,37%
							4 50 - 100	0,21	7,97%
							5 100 - 150	0,00	0,09%
							6 150 - 200	0,01	0,21%
							9 300 - 350	0,24	9,35%
							10 350 - 400	0,43	16,54%
							11 400 - 450	0,28	10,85%
							12 450 - 500	0,36	13,83%
							13 500 - 550	0,29	10,96%
						2030	1 geen overbelasting	0,42	15,99%
							2 naderende overbelasting	22,20	82,20%
							3 0 - 50	0,00	0,09%
							4 50 - 100	0,01	0,21%
							7 200 - 250	0,24	9,35%
							8 250 - 300	0,71	27,39%
							9 300 - 350	0,36	13,83%
							10 350 - 400	0,27	10,37%
							11 400 - 450	0,02	0,58%
		H9190	Oude eikenbossen	1071	ja	2018	12 450 - 500	0,00	0,01%
							14 550 - 600	0,20	4,55%
							15 600 - 650	0,33	7,64%
							16 650 - 700	0,20	4,71%
							18 750 - 800	0,19	4,44%
							19 800 - 850	0,11	2,50%
							20 850 - 900	0,02	0,42%
							23 1000 - 1050	0,31	7,09%
							24 1050 - 1100	0,85	19,68%
							25 1100 - 1150	0,02	0,50%

145	Maasduinen	H9190	Oude eikenbossen	1071	ja	2018	26 1150 - 1200	0,09	1,98%
							27 1200 - 1250	1,08	25,07%
							28 1250 - 1300	0,07	1,73%
							29 1300 - 1350	0,85	19,68%
						2020	11 400 - 450	0,00	0,01%
							13 500 - 550	0,07	1,55%
							14 550 - 600	0,46	10,64%
							15 600 - 650	0,20	4,71%
							18 750 - 800	0,19	4,44%
							19 800 - 850	0,11	2,50%
							20 850 - 900	0,02	0,42%
							23 1000 - 1050	0,40	9,29%
							24 1050 - 1100	0,75	17,48%
							25 1100 - 1150	0,04	0,96%
							26 1150 - 1200	0,51	11,81%
							27 1200 - 1250	0,72	16,77%
							28 1250 - 1300	0,84	19,41%
						2025	8 250 - 300	0,00	0,01%
							10 350 - 400	0,20	4,55%
							11 400 - 450	0,53	12,35%
							14 550 - 600	0,19	4,44%
							15 600 - 650	0,11	2,50%
							16 650 - 700	0,02	0,42%
							18 750 - 800	0,31	7,09%
							19 800 - 850	0,85	19,68%
							21 900 - 950	0,01	0,13%
							22 950 - 1000	0,72	16,69%
							23 1000 - 1050	0,46	10,77%
							24 1050 - 1100	0,09	2,00%
							25 1100 - 1150	0,84	19,41%
						2030	6 150 - 200	0,00	0,01%
							8 250 - 300	0,20	4,55%
							9 300 - 350	0,53	12,35%
							12 450 - 500	0,19	4,44%
							13 500 - 550	0,11	2,50%
							14 550 - 600	0,02	0,42%
							16 650 - 700	0,40	9,29%
							17 700 - 750	0,75	17,48%
							18 750 - 800	0,01	0,13%
							19 800 - 850	0,40	9,18%
							20 850 - 900	0,79	18,23%
							21 900 - 950	0,07	1,73%
							22 950 - 1000	0,85	19,68%
		H91D0	Hoogveenbossen	1786	ja	2018	1 geen overbelasting	17,59	58,64%
							2 naderende overbelasting	3,77	12,57%
							3 0 - 50	1,56	5,19%
							4 50 - 100	0,72	2,39%
							5 100 - 150	0,10	0,33%
							6 150 - 200	0,66	2,20%
							7 200 - 250	0,01	0,03%
							8 250 - 300	0,19	0,64%
							9 300 - 350	1,29	4,31%
							10 350 - 400	0,21	0,69%
							11 400 - 450	0,43	1,43%
							12 450 - 500	1,18	3,94%
							13 500 - 550	2,25	7,50%
							14 550 - 600	0,04	0,15%
						2020	1 geen overbelasting	17,82	59,39%
							2 naderende overbelasting	3,89	12,97%
							3 0 - 50	1,28	4,28%
							4 50 - 100	0,64	2,15%
							5 100 - 150	0,18	0,59%
							6 150 - 200	0,58	1,94%
							7 200 - 250	0,07	0,23%
							8 250 - 300	0,66	2,19%
							9 300 - 350	0,97	3,24%
							10 350 - 400	0,33	1,12%
							11 400 - 450	0,98	3,25%
							12 450 - 500	0,30	1,01%
							13 500 - 550	2,29	7,65%
						2025	1 geen overbelasting	23,64	78,79%
							2 naderende overbelasting	0,76	2,53%
							3 0 - 50	0,09	0,29%
							4 50 - 100	0,96	3,20%
							5 100 - 150	0,65	2,17%
							6 150 - 200	0,10	0,32%
							7 200 - 250	1,52	5,06%
							8 250 - 300	2,25	7,50%
							9 300 - 350	0,03	0,10%
							10 350 - 400	0,01	0,05%
						2030	1 geen overbelasting	24,48	81,60%
							2 naderende overbelasting	1,48	4,93%
							3 0 - 50	0,13	0,45%
							4 50 - 100	0,61	2,03%
							5 100 - 150	3,25	10,84%
							7 200 - 250	0,04	0,15%
		H91E0B	Vochtige alluviale bossen (essen-lepenbossen)	2000	nee	2018	1 geen overbelasting	0,63	78,75%
							8 250 - 300	0,17	21,25%
						2020	1 geen overbelasting	0,63	78,75%
							8 250 - 300	0,05	6,55%
							9 300 - 350	0,12	14,70%
						2025	1 geen overbelasting	0,63	78,75%
							3 0 - 50	0,17	21,25%
						2030	1 geen overbelasting	0,80	100,00%
		H91E0C	Vochtige alluviale bossen (beekbegeleidende bossen)	#####	ja	#####	1 geen overbelasting	7,89	23,60%
							2 naderende overbelasting	2,08	6,23%
							3 0 - 50	2,69	8,06%
							4 50 - 100	2,49	7,45%
							5 100 - 150	0,68	2,04%
							6 150 - 200	2,42	7,25%
							7 200 - 250	3,38	10,12%
							8 250 - 300	3,22	9,64%
							9 300 - 350	2,55	7,63%
							10 350 - 400	1,73	5,19%
							11 400 - 450	3,76	11,25%
							12 450 - 500	0,21	0,64%
							14 550 - 600	0,30	0,88%
						2020	1 geen overbelasting	9,28	27,75%
							2 naderende overbelasting	1,70	5,09%
							3 0 - 50	2,30	6,88%
							4 50 - 100	2,17	6,50%
							5 100 - 150	2,43	7,26%
							6 150 - 200	1,01	3,01%
							7 200 - 250	4,29	12,83%
							8 250 - 300	2,24	6,70%
							9 300 - 350	2,59	7,74%
							10 350 - 400	3,93	11,76%
							11 400 - 450	1,20	3,59%
							14 550 - 600	0,30	0,88%
						2025	1 geen overbelasting	16,81	50,29%
							2 naderende overbelasting	2,81	8,42%
							3 0 - 50	4,20	12,57%
							4 50 - 100	3,31	9,91%
							5 100 - 150	2,12	6,35%
							6 150 - 200	3,31	9,90%
							7 200 - 250	0,56	1,69%
							8 250 - 300	0,30	0,88%
						2030	1 geen overbelasting	24,55	73,44%

145	Maasduinen	H91E0C	Vochtige alluviale bossen (beekbegeleidende)	1857	ja	2030	2 naderende overbelasting	3,45	10,33%
							3 0 - 50	4,11	12,28%
							4 50 - 100	0,81	2,43%
							5 100 - 150	0,51	1,53%
		H91F0	Droge hardhoutoobossen	2071	ja	2018	1 geen overbelasting	1,20	86,13%
							2 naderende overbelasting	0,01	0,38%
							4 50 - 100	0,08	5,43%
							5 100 - 150	0,06	4,55%
							7 200 - 250	0,05	3,51%
						2020	1 geen overbelasting	1,20	86,13%
							2 naderende overbelasting	0,01	0,38%
							4 50 - 100	0,13	9,01%
							5 100 - 150	0,01	0,97%
							7 200 - 250	0,05	3,51%
						2025	1 geen overbelasting	1,35	96,49%
							2 naderende overbelasting	0,05	3,51%
						2030	1 geen overbelasting	1,40	100,00%
		L3130	Zwakgebufferde vennen	571	ja	2018	19 800 - 850	0,02	8,14%
							23 1000 - 1050	0,09	42,77%
							24 1050 - 1100	0,02	7,69%
							25 1100 - 1150	0,04	19,88%
							28 1250 - 1300	0,04	19,38%
							29 1300 - 1350	0,00	2,14%
						2020	18 750 - 800	0,02	8,14%
							21 900 - 950	0,09	42,77%
							22 950 - 1000	0,02	7,69%
							24 1050 - 1100	0,04	19,88%
							27 1200 - 1250	0,05	21,52%
						2025	16 650 - 700	0,02	8,14%
							19 800 - 850	0,09	42,77%
							20 850 - 900	0,02	7,69%
							21 900 - 950	0,04	19,88%
							24 1050 - 1100	0,04	19,38%
							25 1100 - 1150	0,00	2,14%
						2030	14 550 - 600	0,02	8,14%
							17 700 - 750	0,09	42,77%
							18 750 - 800	0,02	7,69%
							20 850 - 900	0,04	19,88%
							22 950 - 1000	0,04	19,38%
							23 1000 - 1050	0,00	2,14%
		Lg03	Zwakgebufferde sloot	1786	ja	2018	3 0 - 50	0,01	100,00%
						2020	2 naderende overbelasting	0,01	100,00%
						2025	1 geen overbelasting	0,01	100,00%
						2030	1 geen overbelasting	0,01	100,00%
		Lg04	Zuur ven	1214	ja	2018	2 naderende overbelasting	2,52	27,33%
							3 0 - 50	2,35	25,47%
							4 50 - 100	0,35	3,81%
							5 100 - 150	0,61	6,65%
							6 150 - 200	0,77	8,35%
							7 200 - 250	0,31	3,36%
							8 250 - 300	0,17	1,89%
							9 300 - 350	0,29	3,19%
							10 350 - 400	0,16	1,73%
							11 400 - 450	0,11	1,20%
							12 450 - 500	0,12	1,29%
							13 500 - 550	0,64	6,91%
							14 550 - 600	0,50	5,46%
							16 650 - 700	0,09	0,95%
							17 700 - 750	0,14	1,51%
							18 750 - 800	0,01	0,07%
							19 800 - 850	0,07	0,72%
							22 950 - 1000	0,00	0,00%
							24 1050 - 1100	0,01	0,11%
						2020	2 naderende overbelasting	3,62	39,32%
							3 0 - 50	1,52	16,55%
							4 50 - 100	0,14	1,51%
							5 100 - 150	0,88	9,52%
							6 150 - 200	0,63	6,79%
							7 200 - 250	0,22	2,36%
							8 250 - 300	0,34	3,74%
							9 300 - 350	0,12	1,26%
							10 350 - 400	0,07	0,73%
							11 400 - 450	0,16	1,74%
							12 450 - 500	0,07	0,74%
							13 500 - 550	1,03	11,20%
							14 550 - 600	0,11	1,17%
							15 600 - 650	0,00	0,03%
							16 650 - 700	0,22	2,43%
							17 700 - 750	0,00	0,03%
							18 750 - 800	0,00	0,05%
							19 800 - 850	0,07	0,72%
							22 950 - 1000	0,00	0,00%
							24 1050 - 1100	0,01	0,11%
						2025	1 geen overbelasting	5,21	56,62%
							2 naderende overbelasting	1,36	14,74%
							3 0 - 50	0,33	3,61%
							4 50 - 100	0,18	1,90%
							5 100 - 150	0,29	3,19%
							6 150 - 200	0,16	1,73%
							7 200 - 250	0,11	1,20%
							8 250 - 300	0,12	1,29%
							9 300 - 350	0,74	8,03%
							10 350 - 400	0,40	4,34%
							11 400 - 450	0,00	0,03%
							12 450 - 500	0,22	2,43%
							13 500 - 550	0,01	0,07%
							14 550 - 600	0,07	0,72%
							17 700 - 750	0,00	0,00%
							19 800 - 850	0,01	0,11%
						2030	1 geen overbelasting	6,60	71,62%
							2 naderende overbelasting	0,48	5,25%
							3 0 - 50	0,29	3,19%
							4 50 - 100	0,16	1,73%
							5 100 - 150	0,16	1,74%
							6 150 - 200	0,07	0,72%
							7 200 - 250	0,64	6,93%
							8 250 - 300	0,50	5,46%
							9 300 - 350	0,00	0,03%
							10 350 - 400	0,22	2,43%
							11 400 - 450	0,01	0,07%
							12 450 - 500	0,07	0,72%
							14 550 - 600	0,00	0,00%
							16 650 - 700	0,01	0,11%
		Lg06	Dotterbloemgrasland van beekdalen	1429	ja	2018	1 geen overbelasting	1,56	42,09%
							2 naderende overbelasting	0,20	5,51%
							3 0 - 50	1,12	30,22%
							5 100 - 150	0,36	9,69%
							7 200 - 250	0,25	6,85%
							8 250 - 300	0,21	5,65%
						2020	1 geen overbelasting	1,61	43,50%
							2 naderende overbelasting	0,64	17,34%
							3 0 - 50	0,63	16,98%
							4 50 - 100	0,36	9,69%
							6 150 - 200	0,25	6,85%
							7 200 - 250	0,21	5,65%
						2025	1 geen overbelasting	2,88	77,82%
							2 naderende overbelasting	0,36	9,69%
							3 0 - 50	0,25	6,85%
							4 50 - 100	0,21	5,65%

145	Maasduinen	Lg06	Dotterbloemgrasland van beekdalen	1429	ja	2030	1 geen overbelasting	3,49	94,35%
							2 naderende overbelasting	0,21	5,65%
		Lg09	Droog struisgrasland	1000	ja	2018	8 250 - 300	0,10	2,73%
							9 300 - 350	0,01	0,31%
							10 350 - 400	0,61	16,53%
							11 400 - 450	0,00	0,02%
							12 450 - 500	1,02	27,79%
							13 500 - 550	0,56	15,27%
							14 550 - 600	0,25	6,89%
							15 600 - 650	0,60	16,29%
							16 650 - 700	0,22	6,02%
							17 700 - 750	0,04	1,04%
							19 800 - 850	0,26	7,13%
						2020	7 200 - 250	0,10	2,73%
							9 300 - 350	0,01	0,31%
							10 350 - 400	0,61	16,55%
							11 400 - 450	0,05	1,41%
							12 450 - 500	1,22	33,19%
							13 500 - 550	0,31	8,47%
							14 550 - 600	0,54	14,78%
							15 600 - 650	0,53	14,41%
							17 700 - 750	0,04	1,04%
							18 750 - 800	0,26	7,13%
						2025	4 50 - 100	0,10	2,73%
							6 150 - 200	0,01	0,31%
							7 200 - 250	0,61	16,55%
							8 250 - 300	1,02	27,79%
							9 300 - 350	0,56	15,27%
							10 350 - 400	0,13	3,60%
							11 400 - 450	0,72	19,58%
							12 450 - 500	0,22	6,02%
							13 500 - 550	0,00	0,04%
							14 550 - 600	0,04	1,00%
							15 600 - 650	0,26	7,13%
						2030	3 0 - 50	0,10	2,73%
							4 50 - 100	0,01	0,31%
							5 100 - 150	0,61	16,53%
							6 150 - 200	0,05	1,43%
							7 200 - 250	1,53	41,65%
							9 300 - 350	0,85	23,17%
							10 350 - 400	0,22	6,02%
							12 450 - 500	0,04	1,04%
							13 500 - 550	0,26	7,13%
		Lg10	Kamgrasweide & Bloemrijk weidevogelgrasland van het zand- en veengebied	#####	ja	#####	1 geen overbelasting	19,35	38,90%
							2 naderende overbelasting	5,13	10,31%
							3 0 - 50	2,82	5,67%
							4 50 - 100	0,66	1,32%
							5 100 - 150	0,39	0,78%
							6 150 - 200	2,34	4,70%
							7 200 - 250	5,82	11,69%
							8 250 - 300	5,27	10,59%
							9 300 - 350	3,24	6,51%
							10 350 - 400	0,64	1,29%
							11 400 - 450	1,50	3,02%
							12 450 - 500	0,44	0,89%
							13 500 - 550	0,48	0,97%
							14 550 - 600	0,85	1,71%
							15 600 - 650	0,56	1,13%
							16 650 - 700	0,17	0,33%
							18 750 - 800	0,05	0,11%
							20 850 - 900	0,04	0,08%
						2020	1 geen overbelasting	21,26	42,73%
							2 naderende overbelasting	3,76	7,56%
							3 0 - 50	2,29	4,61%
							4 50 - 100	0,66	1,32%
							5 100 - 150	0,88	1,77%
							6 150 - 200	5,03	10,12%
							7 200 - 250	5,32	10,70%
							8 250 - 300	4,74	9,52%
							9 300 - 350	1,21	2,43%
							10 350 - 400	1,04	2,09%
							11 400 - 450	1,17	2,36%
							12 450 - 500	0,72	1,44%
							14 550 - 600	0,88	1,76%
							15 600 - 650	0,54	1,09%
							16 650 - 700	0,16	0,33%
							17 700 - 750	0,05	0,11%
							19 800 - 850	0,04	0,08%
						2025	1 geen overbelasting	28,28	56,84%
							2 naderende overbelasting	2,41	4,84%
							3 0 - 50	4,91	9,86%
							4 50 - 100	6,15	12,37%
							5 100 - 150	3,35	6,73%
							6 150 - 200	1,02	2,05%
							7 200 - 250	1,06	2,13%
							8 250 - 300	0,90	1,81%
							9 300 - 350	0,35	0,71%
							10 350 - 400	0,55	1,10%
							11 400 - 450	0,52	1,04%
							12 450 - 500	0,16	0,33%
							13 500 - 550	0,05	0,11%
							15 600 - 650	0,04	0,08%
						2030	1 geen overbelasting	33,16	66,65%
							2 naderende overbelasting	9,21	18,52%
							3 0 - 50	2,72	5,47%
							4 50 - 100	1,09	2,20%
							5 100 - 150	1,17	2,36%
							6 150 - 200	0,72	1,44%
							7 200 - 250	0,85	1,71%
							8 250 - 300	0,56	1,13%
							9 300 - 350	0,17	0,33%
							10 350 - 400	0,05	0,11%
							12 450 - 500	0,04	0,08%
		Lg13	Bos van arme zandgronden	1071	ja	2018	5 100 - 150	0,06	0,00%
							6 150 - 200	0,77	0,03%
							7 200 - 250	3,60	0,15%
							8 250 - 300	10,20	0,42%
							9 300 - 350	8,63	0,37%
							10 350 - 400	8,16	0,35%
							11 400 - 450	19,14	0,81%
							12 450 - 500	25,12	1,06%
							13 500 - 550	40,09	1,70%
							14 550 - 600	60,88	2,58%
							15 600 - 650	71,25	3,02%
							16 650 - 700	92,27	3,91%
							17 700 - 750	102,76	4,36%
							18 750 - 800	86,55	3,67%
							19 800 - 850	83,13	3,52%
							20 850 - 900	83,16	3,53%
							21 900 - 950	73,91	3,13%
							22 950 - 1000	117,89	5,00%
							23 1000 - 1050	139,55	5,92%
							24 1050 - 1100	181,38	7,69%
							25 1100 - 1150	272,13	11,54%
							26 1150 - 1200	346,53	14,69%
							27 1200 - 1250	307,76	13,05%
							28 1250 - 1300	155,78	6,60%
							29 1300 - 1350	56,70	2,40%

145	Maasduinen	Lg13	Bos van arme zandgronden	1071	ja	2018	30 1350 - 1400	8,73	0,37%
							31 1400 - 1450	0,21	0,01%
							32 1450 - 1500	0,60	0,03%
							34 1550 - 1600	0,54	0,02%
							35 1600 - 1650	0,03	0,00%
							36 1650 - 1700	0,30	0,01%
							37 1700 - 1750	0,58	0,02%
							41 1900 - 1950	0,25	0,01%
						2020	5 100 - 150	0,06	0,00%
							6 150 - 200	2,13	0,09%
							7 200 - 250	4,20	0,18%
							8 250 - 300	10,19	0,43%
							9 300 - 350	9,08	0,38%
							10 350 - 400	12,37	0,52%
							11 400 - 450	20,19	0,86%
							12 450 - 500	29,94	1,27%
							13 500 - 550	53,14	2,25%
							14 550 - 600	63,89	2,71%
							15 600 - 650	72,74	3,08%
							16 650 - 700	98,54	4,18%
							17 700 - 750	97,36	4,13%
							18 750 - 800	82,45	3,50%
							19 800 - 850	88,21	3,74%
							20 850 - 900	73,21	3,10%
							21 900 - 950	91,22	3,87%
							22 950 - 1000	112,18	4,78%
							23 1000 - 1050	165,61	7,02%
							24 1050 - 1100	197,14	8,36%
							25 1100 - 1150	272,64	11,56%
							26 1150 - 1200	330,65	14,02%
							27 1200 - 1250	284,09	12,04%
							28 1250 - 1300	141,24	5,99%
							29 1300 - 1350	38,28	1,62%
							30 1350 - 1400	5,24	0,22%
							31 1400 - 1450	0,21	0,01%
							32 1450 - 1500	0,60	0,03%
							33 1500 - 1550	0,14	0,01%
							34 1550 - 1600	0,54	0,02%
							35 1600 - 1650	0,03	0,00%
							36 1650 - 1700	0,30	0,01%
							37 1700 - 1750	0,58	0,02%
							47 2200 - 2250	0,25	0,01%
						2025	2 naderende overbelasting	0,06	0,00%
							3 0 - 50	1,98	0,08%
							4 50 - 100	5,36	0,23%
							5 100 - 150	10,85	0,46%
							6 150 - 200	8,65	0,37%
							7 200 - 250	15,87	0,67%
							8 250 - 300	25,77	1,09%
							9 300 - 350	43,67	1,85%
							10 350 - 400	64,24	2,72%
							11 400 - 450	76,93	3,26%
							12 450 - 500	106,77	4,53%
							13 500 - 550	97,81	4,15%
							14 550 - 600	95,62	4,05%
							15 600 - 650	95,49	4,05%
							16 650 - 700	82,45	3,50%
							17 700 - 750	118,53	5,03%
							18 750 - 800	151,80	6,44%
							19 800 - 850	198,24	8,40%
							20 850 - 900	288,59	12,24%
							21 900 - 950	364,75	15,46%
							22 950 - 1000	323,01	13,69%
							23 1000 - 1050	141,41	6,00%
							24 1050 - 1100	33,85	1,44%
							25 1100 - 1150	4,44	0,19%
							26 1150 - 1200	0,21	0,01%
							27 1200 - 1250	0,60	0,03%
							28 1250 - 1300	0,26	0,01%
							29 1300 - 1350	0,31	0,01%
							31 1400 - 1450	0,30	0,01%
							32 1450 - 1500	0,58	0,02%
							34 1550 - 1600	0,25	0,01%
						2030	1 geen overbelasting	0,32	0,01%
							2 naderende overbelasting	4,79	0,20%
							3 0 - 50	11,31	0,48%
							4 50 - 100	9,15	0,39%
							5 100 - 150	14,31	0,61%
							6 150 - 200	24,59	1,04%
							7 200 - 250	43,31	1,84%
							8 250 - 300	64,32	2,73%
							9 300 - 350	79,37	3,36%
							10 350 - 400	115,75	4,91%
							11 400 - 450	100,71	4,27%
							12 450 - 500	96,60	4,10%
							13 500 - 550	98,89	4,19%
							14 550 - 600	96,74	4,10%
							15 600 - 650	142,60	6,05%
							16 650 - 700	176,88	7,50%
							17 700 - 750	243,50	10,32%
							18 750 - 800	341,07	14,46%
							19 800 - 850	396,60	16,81%
							20 850 - 900	208,83	8,85%
							21 900 - 950	76,05	3,22%
							22 950 - 1000	7,95	0,34%
							23 1000 - 1050	2,71	0,11%
							24 1050 - 1100	0,60	0,03%
							26 1150 - 1200	0,57	0,02%
							28 1250 - 1300	0,30	0,01%
							30 1350 - 1400	0,58	0,02%
							31 1400 - 1450	0,25	0,01%
	Lg14	Eiken- en beukenbos van lemige zandgronden	1429	ja	2018		1 geen overbelasting	3,57	1,28%
							2 naderende overbelasting	3,52	1,26%
							3 0 - 50	5,48	1,96%
							4 50 - 100	3,75	1,34%
							5 100 - 150	7,27	2,60%
							6 150 - 200	9,99	3,57%
							7 200 - 250	13,55	4,84%
							8 250 - 300	17,15	6,13%
							9 300 - 350	17,25	6,16%
							10 350 - 400	19,98	7,14%
							11 400 - 450	12,60	4,50%
							12 450 - 500	15,05	5,38%
							13 500 - 550	14,59	5,21%
							14 550 - 600	6,90	2,46%
							15 600 - 650	14,62	5,22%
							16 650 - 700	12,50	4,46%
							17 700 - 750	19,63	7,01%
							18 750 - 800	27,38	9,78%
							19 800 - 850	35,66	12,74%
							20 850 - 900	13,98	5,00%
							21 900 - 950	3,84	1,37%
							22 950 - 1000	1,16	0,41%
							23 1000 - 1050	0,38	0,14%
							24 1050 - 1100	0,07	0,03%
							27 1200 - 1250	0,03	0,01%
							28 1250 - 1300	0,02	0,01%
						2020	1 geen overbelasting	4,79	1,71%
							2 naderende overbelasting	5,33	1,91%

145	Maasduinen	Lg14	Eiken- en beukenbos van lemige zandgronden	1429	ja	2020	3 0 - 50	4,73	1,69%
							4 50 - 100	4,94	1,76%
							5 100 - 150	7,42	2,65%
							6 150 - 200	12,16	4,35%
							7 200 - 250	15,80	5,65%
							8 250 - 300	16,31	5,83%
							9 300 - 350	19,10	6,82%
							10 350 - 400	17,87	6,39%
							11 400 - 450	14,49	5,18%
							12 450 - 500	13,51	4,83%
							13 500 - 550	8,85	3,16%
							14 550 - 600	7,96	2,84%
							15 600 - 650	17,13	6,12%
							16 650 - 700	13,74	4,91%
							17 700 - 750	23,71	8,47%
							18 750 - 800	26,65	9,52%
							19 800 - 850	34,29	12,25%
							20 850 - 900	8,25	2,95%
							21 900 - 950	1,69	0,60%
							22 950 - 1000	1,01	0,36%
							23 1000 - 1050	0,03	0,01%
							24 1050 - 1100	0,07	0,03%
							27 1200 - 1250	0,03	0,01%
							28 1250 - 1300	0,02	0,01%
						2025	1 geen overbelasting	19,36	6,92%
							2 naderende overbelasting	15,11	5,40%
							3 0 - 50	13,08	4,67%
							4 50 - 100	19,01	6,79%
							5 100 - 150	21,15	7,56%
							6 150 - 200	19,69	7,03%
							7 200 - 250	12,05	4,30%
							8 250 - 300	17,57	6,28%
							9 300 - 350	10,53	3,76%
							10 350 - 400	14,36	5,13%
							11 400 - 450	14,74	5,27%
							12 450 - 500	20,84	7,45%
							13 500 - 550	32,89	11,75%
							14 550 - 600	33,68	12,03%
							15 600 - 650	11,78	4,21%
							16 650 - 700	2,91	1,04%
							17 700 - 750	1,01	0,36%
							18 750 - 800	0,03	0,01%
							19 800 - 850	0,07	0,03%
							21 900 - 950	0,03	0,01%
							22 950 - 1000	0,02	0,01%
						2030	1 geen overbelasting	40,62	14,51%
							2 naderende overbelasting	25,00	8,93%
							3 0 - 50	21,48	7,67%
							4 50 - 100	20,96	7,49%
							5 100 - 150	12,99	4,64%
							6 150 - 200	19,88	7,10%
							7 200 - 250	9,63	3,44%
							8 250 - 300	16,60	5,93%
							9 300 - 350	15,58	5,57%
							10 350 - 400	27,72	9,90%
							11 400 - 450	33,40	11,93%
							12 450 - 500	28,85	10,31%
							13 500 - 550	4,79	1,71%
							14 550 - 600	1,70	0,61%
							15 600 - 650	0,57	0,20%
							16 650 - 700	0,07	0,03%
							18 750 - 800	0,03	0,01%
							19 800 - 850	0,02	0,01%
	ZGH3130	Zwakgebufferde vennen		571	ja	2018	25 1100 - 1150	0,13	100,00%
						2020	24 1050 - 1100	0,13	100,00%
						2025	20 850 - 900	0,13	100,00%
						2030	18 750 - 800	0,13	100,00%
	ZGH7110B	Actieve hoogvenen (heideveentjes)		786	ja	2018	13 500 - 550	0,04	11,96%
							16 650 - 700	0,15	42,44%
							17 700 - 750	0,00	0,04%
							18 750 - 800	0,11	32,24%
							19 800 - 850	0,00	0,42%
							20 850 - 900	0,02	6,02%
							21 900 - 950	0,02	6,88%
						2020	12 450 - 500	0,04	11,96%
							16 650 - 700	0,15	42,44%
							17 700 - 750	0,00	0,04%
							18 750 - 800	0,11	32,66%
							19 800 - 850	0,01	3,81%
							20 850 - 900	0,01	2,21%
							21 900 - 950	0,02	6,88%
						2025	9 300 - 350	0,04	11,96%
							13 500 - 550	0,15	42,44%
							14 550 - 600	0,00	0,04%
							15 600 - 650	0,11	32,66%
							16 650 - 700	0,02	6,02%
							17 700 - 750	0,02	6,88%
						2030	8 250 - 300	0,04	11,96%
							11 400 - 450	0,15	42,44%
							12 450 - 500	0,00	0,46%
							13 500 - 550	0,11	32,24%
							14 550 - 600	0,02	6,02%
							15 600 - 650	0,02	6,88%
146	Sarsven en De Banen	H3110	Zeer zwakgebufferde vennen	429	ja	2018	20 850 - 900	0,16	8,75%
							22 950 - 1000	0,01	0,50%
							24 1050 - 1100	0,58	31,74%
							25 1100 - 1150	0,04	2,29%
							28 1250 - 1300	0,24	13,26%
							29 1300 - 1350	0,59	32,15%
							30 1350 - 1400	0,01	0,35%
							32 1450 - 1500	0,00	0,03%
							34 1550 - 1600	0,04	2,05%
							36 1650 - 1700	0,16	8,88%
						2020	20 850 - 900	0,16	8,75%
							22 950 - 1000	0,01	0,50%
							24 1050 - 1100	0,58	31,74%
							26 1150 - 1200	0,04	2,29%
							28 1250 - 1300	0,24	13,26%
							29 1300 - 1350	0,59	32,15%
							30 1350 - 1400	0,01	0,35%
							32 1450 - 1500	0,00	0,03%
							34 1550 - 1600	0,04	2,05%
							36 1650 - 1700	0,16	8,88%
						2025	16 650 - 700	0,14	7,70%
							17 700 - 750	0,02	1,04%
							18 750 - 800	0,01	0,50%
							20 850 - 900	0,58	31,74%
							21 900 - 950	0,04	2,29%
							23 1000 - 1050	0,07	3,84%
							24 1050 - 1100	0,26	14,31%
							25 1100 - 1150	0,51	27,62%
							27 1200 - 1250	0,00	0,03%
							29 1300 - 1350	0,04	2,05%
							31 1400 - 1450	0,16	8,88%
						2030	14 550 - 600	0,00	0,09%
							15 600 - 650	0,16	8,66%
							16 650 - 700	0,01	0,50%
							18 750 - 800	0,58	31,74%
							19 800 - 850	0,04	2,29%

146	Sarsven en De Banen	H3110	Zeer zwakgebufferde vennen	429	ja	2030	20 850 - 900	0,00	0,00%					
							21 900 - 950	0,07	3,84%					
							22 950 - 1000	0,76	41,57%					
							23 1000 - 1050	0,01	0,35%					
							25 1100 - 1150	0,00	0,03%					
							26 1150 - 1200	0,04	2,05%					
							28 1250 - 1300	0,16	8,88%					
							H3130	Zwakgebufferde vennen	571	ja	2018	16 650 - 700	0,96	3,80%
												17 700 - 750	2,03	8,03%
												18 750 - 800	2,01	7,98%
		19 800 - 850	0,49	1,93%										
		20 850 - 900	0,71	2,81%										
		21 900 - 950	5,50	21,81%										
		22 950 - 1000	2,41	9,54%										
		23 1000 - 1050	3,81	15,08%										
		24 1050 - 1100	1,18	4,66%										
		25 1100 - 1150	2,50	9,89%										
		26 1150 - 1200	1,53	6,06%										
		27 1200 - 1250	0,30	1,17%										
		28 1250 - 1300	0,75	2,98%										
		29 1300 - 1350	0,61	2,41%										
		31 1400 - 1450	0,19	0,73%										
		33 1500 - 1550	0,28	1,13%										
		2020	16 650 - 700	0,50	1,98%									
			17 700 - 750	2,40	9,53%									
			18 750 - 800	2,43	9,63%									
			19 800 - 850	0,22	0,87%									
			20 850 - 900	2,58	10,24%									
			21 900 - 950	3,26	12,93%									
			22 950 - 1000	2,23	8,83%									
			23 1000 - 1050	3,93	15,56%									
			24 1050 - 1100	1,53	6,06%									
			25 1100 - 1150	2,09	8,30%									
		26 1150 - 1200	1,17	4,66%										
		27 1200 - 1250	1,05	4,17%										
		28 1250 - 1300	0,29	1,16%										
		29 1300 - 1350	0,46	1,82%										
		30 1350 - 1400	0,61	2,41%										
		31 1400 - 1450	0,19	0,73%										
		33 1500 - 1550	0,28	1,13%										
		2025	13 500 - 550	2,90	11,51%									
			14 550 - 600	0,58	2,31%									
			15 600 - 650	1,99	7,90%									
			16 650 - 700	0,71	2,81%									
			17 700 - 750	5,21	20,64%									
			18 750 - 800	2,80	11,12%									
			19 800 - 850	4,24	16,80%									
			20 850 - 900	2,01	7,95%									
			21 900 - 950	1,90	7,53%									
			22 950 - 1000	1,05	4,17%									
23 1000 - 1050	0,29	1,16%												
24 1050 - 1100	1,07	4,23%												
26 1150 - 1200	0,19	0,73%												
28 1250 - 1300	0,28	1,13%												
2030	11 400 - 450	1,94	7,70%											
	12 450 - 500	1,04	4,14%											
	13 500 - 550	2,35	9,30%											
	14 550 - 600	0,85	3,37%											
	15 600 - 650	4,02	15,91%											
	16 650 - 700	3,24	13,26%											
	17 700 - 750	4,86	19,26%											
	18 750 - 800	2,03	8,03%											
	19 800 - 850	1,92	7,60%											
	20 850 - 900	1,06	4,18%											
21 900 - 950	0,75	2,98%												
22 950 - 1000	0,61	2,41%												
24 1050 - 1100	0,19	0,73%												
25 1100 - 1150	0,28	1,13%												
H3140hz	Kranswierwateren, op hogere zandgronden	571	ja	2018	16 650 - 700	0,96	17,15%							
					17 700 - 750	1,85	33,05%							
					18 750 - 800	0,88	15,71%							
					19 800 - 850	0,04	0,77%							
					20 850 - 900	0,50	8,85%							
					21 900 - 950	0,03	0,60%							
					22 950 - 1000	0,00	0,03%							
					23 1000 - 1050	0,19	3,45%							
					24 1050 - 1100	0,50	8,88%							
					25 1100 - 1150	0,43	7,68%							
26 1150 - 1200	0,06	1,09%												
27 1200 - 1250	0,02	0,28%												
28 1250 - 1300	0,14	2,46%												
2020	16 650 - 700	0,50	8,94%											
	17 700 - 750	2,26	40,44%											
	18 750 - 800	0,93	16,53%											
	19 800 - 850	0,04	0,77%											
	20 850 - 900	0,50	8,85%											
	21 900 - 950	0,03	0,60%											
	22 950 - 1000	0,00	0,03%											
	23 1000 - 1050	0,05	0,82%											
	24 1050 - 1100	0,64	11,51%											
	25 1100 - 1150	0,43	7,68%											
26 1150 - 1200	0,06	1,09%												
27 1200 - 1250	0,02	0,28%												
28 1250 - 1300	0,14	2,46%												
2025	13 500 - 550	2,76	49,38%											
	14 550 - 600	0,55	9,75%											
	15 600 - 650	0,42	7,55%											
	16 650 - 700	0,50	8,85%											
	17 700 - 750	0,03	0,60%											
	18 750 - 800	0,00	0,03%											
	19 800 - 850	0,69	12,33%											
	21 900 - 950	0,49	8,77%											
	22 950 - 1000	0,02	0,28%											
	23 1000 - 1050	0,14	2,46%											
2030	11 400 - 450	1,94	34,67%											
	12 450 - 500	0,87	15,53%											
	13 500 - 550	0,88	15,71%											
	14 550 - 600	0,54	9,62%											
	15 600 - 650	0,03	0,60%											
	16 650 - 700	0,00	0,03%											
	17 700 - 750	0,69	12,33%											
	19 800 - 850	0,49	8,77%											
	20 850 - 900	0,02	0,28%											
	21 900 - 950	0,14	2,46%											
147	Leudal	H6410	Blauwgraslanden	1071	ja	2018	17 700 - 750	0,03	23,00%					
							21 900 - 950	0,11	77,00%					
							2020	17 700 - 750	0,03	23,00%				
								21 900 - 950	0,11	77,00%				
							2025	13 500 - 550	0,03	23,00%				
								16 650 - 700	0,11	77,00%				
							2030	11 400 - 450	0,03	23,00%				
								14 550 - 600	0,11	77,00%				
							H9120	Beuken-eikenbossen met hulst	1429	ja	2018	1 geen overbelasting	0,01	0,06%
												3 0 - 50	0,04	0,27%
4 50 - 100	0,11	0,75%												
5 100 - 150	0,05	0,32%												
6 150 - 200	0,88	5,85%												
7 200 - 250	0,33	2,22%												
8 250 - 300	0,28	1,85%												

147	Leudal	H9120	Beuken-eikenbossen met hulst	1429	ja	2018	9 300 - 350	0,61	4,07%
							10 350 - 400	0,53	3,54%
							11 400 - 450	0,23	1,55%
							12 450 - 500	0,00	0,02%
							13 500 - 550	0,96	6,36%
							14 550 - 600	1,17	7,75%
							15 600 - 650	3,45	22,96%
							16 650 - 700	3,65	24,28%
							17 700 - 750	1,91	12,73%
							18 750 - 800	0,82	5,44%
						2020	1 geen overbelasting	0,01	0,06%
							3 0 - 50	0,04	0,27%
							4 50 - 100	0,16	1,06%
							6 150 - 200	0,88	5,85%
							7 200 - 250	0,33	2,22%
							8 250 - 300	0,28	1,85%
							9 300 - 350	1,14	7,61%
							11 400 - 450	0,23	1,55%
							12 450 - 500	0,00	0,02%
							13 500 - 550	0,96	6,36%
							14 550 - 600	1,98	13,18%
							15 600 - 650	3,90	25,95%
							16 650 - 700	2,71	18,05%
							17 700 - 750	1,24	8,25%
							18 750 - 800	1,15	7,62%
							19 800 - 850	0,01	0,10%
						2025	1 geen overbelasting	0,21	1,39%
							2 naderende overbelasting	0,88	5,83%
							3 0 - 50	0,33	2,23%
							4 50 - 100	0,28	1,84%
							5 100 - 150	1,14	7,61%
							6 150 - 200	0,00	0,00%
							7 200 - 250	0,24	1,57%
							8 250 - 300	0,96	6,36%
							9 300 - 350	1,21	8,03%
							10 350 - 400	4,03	26,80%
							11 400 - 450	4,03	26,81%
							12 450 - 500	0,94	6,26%
							13 500 - 550	0,79	5,25%
						2030	1 geen overbelasting	1,09	7,24%
							2 naderende overbelasting	0,61	4,06%
							3 0 - 50	1,14	7,61%
							4 50 - 100	0,00	0,00%
							5 100 - 150	0,24	1,57%
							6 150 - 200	0,96	6,36%
							7 200 - 250	1,74	11,59%
							8 250 - 300	4,71	31,32%
							9 300 - 350	2,89	19,24%
							10 350 - 400	0,98	6,52%
							11 400 - 450	0,68	4,49%
							12 450 - 500	0,03	0,47%
							13 500 - 550	0,21	1,39%
							14 550 - 600	0,99	6,56%
							15 600 - 650	1,11	7,37%
						2020	5 100 - 150	0,03	0,41%
							7 200 - 250	0,03	0,47%
							8 250 - 300	0,14	2,11%
							9 300 - 350	0,07	1,04%
							12 450 - 500	0,21	3,12%
							13 500 - 550	0,43	6,35%
							14 550 - 600	0,39	5,80%
							15 600 - 650	2,05	30,21%
							16 650 - 700	1,33	19,56%
							17 700 - 750	0,99	14,56%
							18 750 - 800	1,11	16,37%
						2025	1 geen overbelasting	0,03	0,41%
							3 0 - 50	0,03	0,47%
							4 50 - 100	0,21	3,14%
							5 100 - 150	0,00	0,01%
							8 250 - 300	0,40	5,88%
							9 300 - 350	0,78	11,54%
							10 350 - 400	2,12	31,29%
							11 400 - 450	1,11	16,34%
							12 450 - 500	1,14	16,77%
							13 500 - 550	0,96	14,15%
						2030	1 geen overbelasting	0,03	0,41%
							2 naderende overbelasting	0,17	2,58%
							3 0 - 50	0,07	1,04%
							6 150 - 200	0,40	5,88%
							7 200 - 250	0,98	14,40%
							8 250 - 300	2,22	32,77%
							9 300 - 350	0,81	12,00%
							10 350 - 400	1,32	19,38%
							11 400 - 450	0,78	11,54%
							20 850 - 900	0,10	31,23%
							21 900 - 950	0,02	6,15%
							22 950 - 1000	0,08	24,60%
							24 1050 - 1100	0,12	36,73%
							25 1100 - 1150	0,00	1,29%
						2020	20 850 - 900	0,10	31,23%
							21 900 - 950	0,02	6,15%
							22 950 - 1000	0,08	24,60%
							24 1050 - 1100	0,12	36,73%
							25 1100 - 1150	0,00	1,29%
						2025	15 600 - 650	0,08	25,34%
							16 650 - 700	0,04	12,04%
							17 700 - 750	0,08	24,60%
							19 800 - 850	0,12	38,02%
						2030	13 500 - 550	0,08	25,34%
							14 550 - 600	0,04	12,04%
							15 600 - 650	0,08	24,60%
							17 700 - 750	0,12	38,02%
							1 geen overbelasting	3,32	17,93%
							2 naderende overbelasting	1,05	5,70%
							3 0 - 50	0,91	4,92%
							4 50 - 100	0,79	4,26%
							5 100 - 150	1,53	8,25%
							6 150 - 200	2,24	12,12%
							7 200 - 250	2,41	13,01%
							8 250 - 300	3,91	21,16%
							9 300 - 350	1,66	8,96%
							10 350 - 400	0,68	3,69%
						2020	1 geen overbelasting	3,33	18,00%
							2 naderende overbelasting	1,59	8,58%
							3 0 - 50	0,26	1,97%
							4 50 - 100	1,04	5,61%
							5 100 - 150	1,56	8,43%
							6 150 - 200	2,05	11,09%
							7 200 - 250	2,28	12,34%
							8 250 - 300	3,69	19,94%
							1 geen overbelasting	3,32	17,93%
							2 naderende overbelasting	1,05	5,70%
							3 0 - 50	0,91	4,92%
							4 50 - 100	0,79	4,26%
							5 100 - 150	1,53	8,25%
							6 150 - 200	2,24	12,12%
							7 200 - 250	2,41	13,01%
							8 250 - 300	3,91	21,16%
							9 300 - 350	1,66	8,96%
							10 350 - 400	0,68	3,69%
						2020	1 geen overbelasting	3,33	18,00%
							2 naderende overbelasting	1,59	8,58%
							3 0 - 50	0,26	1,97%
							4 50 - 100	1,04	5,61%
							5 100 - 150	1,56	8,43%
							6 150 - 200	2,05	11,09%
							7 200 - 250	2,28	12,34%
							8 250 - 300	3,69	19,94%

147	Leudal	H91E0C	Vochtige alluviale bossen (beekbegeleidende)	1857	ja	2020	9 300 - 350	1,91	10,34%
							10 350 - 400	0,66	3,55%
							11 400 - 450	0,03	0,15%
						2025	1 geen overbelasting	8,92	48,20%
							2 naderende overbelasting	3,33	18,01%
							3 0 - 50	3,92	21,20%
							4 50 - 100	1,95	10,55%
							5 100 - 150	0,38	2,04%
						2030	1 geen overbelasting	15,90	85,96%
							2 naderende overbelasting	2,57	13,89%
							3 0 - 50	0,03	0,15%
		ZGH9120	Beuken-eikenbossen met hulst	1429	ja	2018	1 geen overbelasting	0,27	7,24%
							2 naderende overbelasting	0,06	1,65%
							4 50 - 100	0,08	2,23%
							8 250 - 300	0,13	3,56%
							9 300 - 350	0,05	1,38%
							10 350 - 400	0,19	5,15%
							13 500 - 550	0,08	2,14%
							14 550 - 600	0,14	3,77%
							15 600 - 650	0,71	19,20%
							16 650 - 700	1,80	48,78%
							17 700 - 750	0,18	4,89%
						2020	1 geen overbelasting	0,27	7,24%
							2 naderende overbelasting	0,06	1,65%
							4 50 - 100	0,08	2,23%
							8 250 - 300	0,13	3,56%
							9 300 - 350	0,05	1,38%
							10 350 - 400	0,19	5,15%
							13 500 - 550	0,08	2,14%
							14 550 - 600	0,37	9,90%
							15 600 - 650	0,52	14,09%
							16 650 - 700	1,64	44,40%
							17 700 - 750	0,31	8,25%
						2025	1 geen overbelasting	0,41	11,12%
							4 50 - 100	0,13	3,56%
							5 100 - 150	0,20	5,51%
							6 150 - 200	0,04	1,01%
							8 250 - 300	0,08	2,14%
							9 300 - 350	0,14	3,77%
							10 350 - 400	0,75	20,22%
						2030	1 geen overbelasting	1,95	52,65%
							2 naderende overbelasting	0,41	11,12%
							3 0 - 50	0,13	3,56%
							4 50 - 100	0,05	1,38%
							4 50 - 100	0,19	5,15%
							6 150 - 200	0,08	2,14%
							7 200 - 250	0,37	9,90%
							8 250 - 300	0,96	26,04%
							9 300 - 350	1,50	40,70%
		ZGH9160A	Eiken-haagbeukenbossen (hogere zandgronden)	1429	ja	2018	6 150 - 200	0,43	23,91%
							7 200 - 250	0,08	4,46%
							8 250 - 300	0,49	27,20%
							10 350 - 400	0,22	11,93%
							11 400 - 450	0,01	0,55%
							13 500 - 550	0,55	30,32%
							15 600 - 650	0,00	0,12%
							17 700 - 750	0,00	0,04%
							18 750 - 800	0,03	1,46%
						2020	6 150 - 200	0,21	11,66%
							7 200 - 250	0,30	16,72%
							8 250 - 300	0,49	27,20%
							10 350 - 400	0,22	11,93%
							11 400 - 450	0,01	0,55%
							13 500 - 550	0,55	30,32%
							15 600 - 650	0,00	0,12%
							18 750 - 800	0,03	1,50%
						2025	2 naderende overbelasting	0,43	23,91%
							3 0 - 50	0,08	4,46%
							4 50 - 100	0,49	27,20%
							5 100 - 150	0,22	11,93%
							6 150 - 200	0,01	0,55%
							8 250 - 300	0,15	8,27%
							9 300 - 350	0,40	22,04%
							10 350 - 400	0,00	0,12%
							12 450 - 500	0,00	0,04%
							13 500 - 550	0,03	1,46%
						2030	1 geen overbelasting	0,43	23,91%
							2 naderende overbelasting	0,57	31,66%
							3 0 - 50	0,22	11,93%
							4 50 - 100	0,01	0,55%
							6 150 - 200	0,15	8,27%
							7 200 - 250	0,40	22,04%
							8 250 - 300	0,00	0,12%
							10 350 - 400	0,03	1,50%
		ZGH9190	Oude eikenbossen	1071	ja	2018	12 450 - 500	0,26	2,49%
							13 500 - 550	1,05	10,07%
							15 600 - 650	0,03	0,27%
							17 700 - 750	0,84	8,03%
							19 800 - 850	2,41	23,01%
							20 850 - 900	1,07	10,26%
							21 900 - 950	0,04	0,40%
							22 950 - 1000	0,87	8,26%
							23 1000 - 1050	0,39	3,77%
							24 1050 - 1100	1,83	17,44%
							25 1100 - 1150	1,52	14,53%
							26 1150 - 1200	0,15	1,47%
						2020	12 450 - 500	1,32	12,56%
							15 600 - 650	0,03	0,27%
							17 700 - 750	0,84	8,03%
							18 750 - 800	1,44	13,78%
							19 800 - 850	1,15	10,98%
							20 850 - 900	0,89	8,50%
							21 900 - 950	0,60	5,75%
							22 950 - 1000	0,31	2,94%
							23 1000 - 1050	0,39	3,75%
							24 1050 - 1100	1,06	10,15%
							25 1100 - 1150	2,03	19,35%
							26 1150 - 1200	0,41	3,93%
						2025	8 250 - 300	0,26	2,49%
							9 300 - 350	1,05	10,07%
							11 400 - 450	0,03	0,27%
							12 450 - 500	0,36	3,40%
							13 500 - 550	0,49	4,63%
							14 550 - 600	2,25	21,50%
							15 600 - 650	0,34	3,26%
							16 650 - 700	1,49	14,25%
							17 700 - 750	0,31	2,94%
							18 750 - 800	0,53	5,06%
							19 800 - 850	2,79	26,60%
							20 850 - 900	0,58	5,53%
						2030	6 150 - 200	0,26	2,49%
							7 200 - 250	1,05	10,07%
							9 300 - 350	0,03	0,27%
							10 350 - 400	0,36	3,40%
							11 400 - 450	0,49	4,63%
							12 450 - 500	2,41	23,01%
							13 500 - 550	0,18	1,76%
							14 550 - 600	1,49	14,25%
							15 600 - 650	0,31	2,94%

147	Leudal	ZGH9190	Oude eikenbossen	1071	ja	2030	16 650 - 700	0,69	6,54%							
							17 700 - 750	2,67	25,53%							
148	Swalmdal	H2310	Stuifzandheiden met struikhei	1071	nee	2018	18 750 - 800	0,54	5,12%							
							9 300 - 350	0,00	1,75%							
							11 400 - 450	0,05	77,00%							
							12 450 - 500	0,01	21,25%							
							2020	8 250 - 300	0,00	1,75%						
								10 350 - 400	0,05	77,00%						
								11 400 - 450	0,01	21,25%						
								2025	5 100 - 150	0,00	1,75%					
									8 250 - 300	0,05	77,00%					
									9 300 - 350	0,01	21,25%					
								2030	4 50 - 100	0,00	1,75%					
									6 150 - 200	0,05	77,00%					
									7 200 - 250	0,01	21,25%					
									H6120	Stroomdalgraslanden	1286	ja	2018	5 100 - 150	0,00	0,08%
														7 200 - 250	0,07	40,95%
									2020	8 250 - 300	0,10	58,97%				
							5 100 - 150	0,00		0,08%						
							7 200 - 250	0,07		40,95%						
							8 250 - 300	0,10		58,97%						
							2025	2 naderende overbelasting		0,00	0,08%					
								3 0 - 50		0,07	40,95%					
								4 50 - 100	0,10	58,97%						
							2030	1 geen overbelasting	0,00	0,08%						
								2 naderende overbelasting	0,07	40,95%						
								3 0 - 50	0,10	58,97%						
							H9120	Beuken-eikenbossen met hulst	1429	ja	2018	5 100 - 150	0,50	24,44%		
												6 150 - 200	0,64	31,50%		
												7 200 - 250	0,18	8,62%		
												8 250 - 300	0,02	0,93%		
												10 350 - 400	0,13	6,24%		
												11 400 - 450	0,50	24,78%		
												13 500 - 550	0,03	1,55%		
												14 550 - 600	0,04	1,94%		
												2020	4 50 - 100	0,50	24,44%	
													5 100 - 150	0,64	31,50%	
													6 150 - 200	0,18	8,62%	
													7 200 - 250	0,02	0,93%	
													9 300 - 350	0,13	6,24%	
													10 350 - 400	0,50	24,78%	
												2025	13 500 - 550	0,03	1,55%	
													14 550 - 600	0,04	1,94%	
													4 50 - 100	0,50	24,44%	
5 100 - 150	0,64	31,50%														
6 150 - 200	0,18	8,62%														
7 200 - 250	0,02	0,93%														
9 300 - 350	0,13	6,24%														
10 350 - 400	0,50	24,78%														
12 450 - 500	0,03	1,55%														
13 500 - 550	0,04	1,94%														
1 geen overbelasting	0,26	12,68%														
2 naderende overbelasting	0,88	43,27%														
2030	3 0 - 50	0,18	8,62%													
	4 50 - 100	0,02	0,93%													
	5 100 - 150	0,13	6,24%													
	6 150 - 200	0,37	18,27%													
	7 200 - 250	0,13	6,51%													
	8 250 - 300	0,03	1,55%													
	9 300 - 350	0,04	1,94%													
	1 geen overbelasting	1,14	55,95%													
	2 naderende overbelasting	0,19	9,54%													
	3 0 - 50	0,13	6,24%													
	4 50 - 100	0,37	18,27%													
	5 100 - 150	0,13	6,51%													
6 150 - 200	0,03	1,55%														
7 200 - 250	0,04	1,94%														
H9100	Hoogveenbossen	1786	nee	2018	1 geen overbelasting	0,03	3,92%									
					3 0 - 50	0,17	20,22%									
					4 50 - 100	0,25	29,85%									
					5 100 - 150	0,38	46,02%									
					2020	1 geen overbelasting	0,03	3,92%								
						2 naderende overbelasting	0,17	20,22%								
						3 0 - 50	0,25	29,85%								
					2025	4 50 - 100	0,38	46,02%								
						1 geen overbelasting	0,83	100,00%								
						2030	1 geen overbelasting	0,83	100,00%							
					H91E0C	Vochtige alluviale bossen (beekbegeleidende bossen)	#####	ja	#####	1 geen overbelasting	14,17	67,44%				
										2 naderende overbelasting	2,81	13,38%				
3 0 - 50	1,49	7,10%														
4 50 - 100	0,92	4,39%														
5 100 - 150	0,38	1,80%														
6 150 - 200	0,62	2,93%														
7 200 - 250	0,15	0,70%														
8 250 - 300	0,47	2,26%														
2020	1 geen overbelasting	16,91	80,51%													
	2 naderende overbelasting	1,56	7,41%													
	3 0 - 50	1,21	5,74%													
	4 50 - 100	0,09	0,45%													
	5 100 - 150	0,76	3,63%													
	7 200 - 250	0,47	2,26%													
2025	1 geen overbelasting	19,77	94,11%													
	2 naderende overbelasting	0,47	2,24%													
	3 0 - 50	0,77	3,64%													
2030	1 geen overbelasting	20,53	97,74%													
	2 naderende overbelasting	0,47	2,26%													
	11 400 - 450	0,05	4,72%													
H9999-148	Habitatype onbekend/onzeer KDW op basis meest kritische relevante type (H6120).	#####	ja	#####						13 500 - 550	0,34	34,95%				
										14 550 - 600	0,03	2,93%				
										15 600 - 650	0,55	57,41%				
										2020	10 350 - 400	0,05	4,72%			
											12 450 - 500	0,34	34,95%			
											13 500 - 550	0,03	2,93%			
										2025	14 550 - 600	0,55	57,41%			
											7 200 - 250	0,05	4,72%			
											9 300 - 350	0,34	34,95%			
											10 350 - 400	0,12	12,17%			
											11 400 - 450	0,47	48,16%			
											5 100 - 150	0,05	4,72%			
										2030	7 200 - 250	0,34	34,95%			
											8 250 - 300	0,12	12,17%			
											9 300 - 350	0,47	48,16%			
											1 geen overbelasting	0,23	100,00%			
					2020	1 geen overbelasting	0,23	100,00%								
						1 geen overbelasting	0,23	100,00%								
2030	1 geen overbelasting	0,23	100,00%													
149	Meinweg	H3160	Zure vennen	714	ja	2018	10 350 - 400	0,27	9,13%							
							11 400 - 450	0,44	14,93%							
							12 450 - 500	0,38	12,92%							
							13 500 - 550	0,39	13,14%							
							14 550 - 600	0,06	1,94%							
							15 600 - 650	0,14	4,82%							
							16 650 - 700	0,01	0,50%							
							17 700 - 750	0,84	28,59%							
							20 850 - 900	0,34	11,60%							
							2020	26 1150 - 1200	0,07	2,44%						
								9 300 - 350	0,27	9,13%						
								10 350 - 400	0,29	9,86%						
								11 400 - 450	0,89	30,35%						
								12 450 - 500	0,02	0,78%						
								13 500 - 550	0,06	1,94%						
							2025	14 550 - 600	0,16	5,28%						
								15 600 - 650	0,00	0,04%						
								16 650 - 700	0,84	28,59%						

149	Meinweg	H3160	Zure vennen	714	ja	2020	18 750 - 800	0,34	11,60%
							24 1050 - 1100	0,01	0,50%
							25 1100 - 1150	0,06	1,94%
						2025	7 200 - 250	0,27	9,13%
							8 250 - 300	0,73	24,93%
							9 300 - 350	0,09	2,92%
							10 350 - 400	0,39	13,30%
							11 400 - 450	0,19	6,60%
							12 450 - 500	0,01	0,50%
							13 500 - 550	0,39	13,18%
							14 550 - 600	0,45	15,40%
							16 650 - 700	0,34	11,60%
							22 950 - 1000	0,07	2,44%
						2030	6 150 - 200	0,45	15,26%
							7 200 - 250	0,60	20,29%
							8 250 - 300	0,43	14,56%
							9 300 - 350	0,06	1,94%
							10 350 - 400	0,14	4,86%
							11 400 - 450	0,01	0,46%
							12 450 - 500	0,84	28,59%
							14 550 - 600	0,27	9,10%
							15 600 - 650	0,07	2,50%
							19 800 - 850	0,06	1,94%
							20 850 - 900	0,01	0,50%
		H4010A	Vochtige heiden (hogere zandgronden)	1214	ja	2018	1 geen overbelasting	0,34	7,78%
							2 naderende overbelasting	0,94	23,63%
							3 0 - 50	0,18	4,19%
							4 50 - 100	0,39	9,04%
							5 100 - 150	0,48	11,18%
							6 150 - 200	0,46	10,51%
							7 200 - 250	0,64	14,85%
							9 300 - 350	0,07	1,67%
							10 350 - 400	0,50	11,44%
							11 400 - 450	0,19	4,49%
							13 500 - 550	0,06	1,38%
							14 550 - 600	0,08	1,86%
						2020	1 geen overbelasting	0,90	20,72%
							2 naderende overbelasting	0,56	12,88%
							3 0 - 50	0,39	9,04%
							4 50 - 100	0,48	11,18%
							5 100 - 150	0,46	10,51%
							6 150 - 200	0,64	14,85%
							8 250 - 300	0,07	1,67%
							9 300 - 350	0,50	11,44%
							10 350 - 400	0,19	4,49%
							11 400 - 450	0,06	1,38%
							12 450 - 500	0,00	0,01%
							13 500 - 550	0,08	1,85%
						2025	1 geen overbelasting	1,96	45,14%
							2 naderende overbelasting	0,40	9,18%
							3 0 - 50	0,60	13,92%
							4 50 - 100	0,47	10,92%
							6 150 - 200	0,10	2,40%
							7 200 - 250	0,66	15,20%
							9 300 - 350	0,10	2,42%
							10 350 - 400	0,04	0,82%
						2030	1 geen overbelasting	2,79	64,28%
							2 naderende overbelasting	0,64	14,88%
							4 50 - 100	0,10	2,40%
							5 100 - 150	0,56	12,91%
							6 150 - 200	0,10	2,29%
							7 200 - 250	0,10	2,42%
							8 250 - 300	0,04	0,82%
		H4030	Droge heiden	1071	ja	2018	2 naderende overbelasting	1,00	0,53%
							3 0 - 50	7,70	4,05%
							4 50 - 100	11,16	5,87%
							5 100 - 150	19,74	10,38%
							6 150 - 200	22,07	11,61%
							7 200 - 250	20,95	11,02%
							8 250 - 300	10,84	5,70%
							9 300 - 350	27,39	14,40%
							10 350 - 400	17,04	8,96%
							11 400 - 450	10,33	5,43%
							12 450 - 500	8,61	4,53%
							13 500 - 550	5,70	3,00%
							14 550 - 600	5,86	3,08%
							15 600 - 650	4,18	2,20%
							16 650 - 700	6,88	3,62%
							17 700 - 750	2,73	1,43%
							18 750 - 800	3,50	1,84%
							19 800 - 850	1,40	0,74%
							20 850 - 900	0,58	0,31%
							21 900 - 950	0,59	0,31%
							22 950 - 1000	0,29	0,15%
							23 1000 - 1050	0,39	0,20%
							24 1050 - 1100	0,77	0,41%
							25 1100 - 1150	0,27	0,14%
							26 1150 - 1200	0,20	0,11%
						2020	2 naderende overbelasting	7,77	4,09%
							3 0 - 50	8,79	4,62%
							4 50 - 100	20,32	10,69%
							5 100 - 150	21,88	11,56%
							6 150 - 200	21,85	11,49%
							7 200 - 250	12,43	6,54%
							8 250 - 300	26,83	14,11%
							9 300 - 350	17,92	9,42%
							10 350 - 400	9,22	4,85%
							11 400 - 450	9,94	5,23%
							12 450 - 500	4,84	2,55%
							13 500 - 550	5,55	2,92%
							14 550 - 600	5,76	3,03%
							15 600 - 650	6,34	3,33%
							16 650 - 700	3,18	1,67%
							17 700 - 750	3,37	1,77%
							18 750 - 800	1,46	0,77%
							19 800 - 850	0,73	0,39%
							20 850 - 900	0,60	0,32%
							22 950 - 1000	1,01	0,53%
							23 1000 - 1050	0,25	0,13%
						2025	1 geen overbelasting	15,52	8,16%
							2 naderende overbelasting	32,91	17,31%
							3 0 - 50	21,13	11,11%
							4 50 - 100	18,89	9,93%
							5 100 - 150	20,55	10,81%
							6 150 - 200	24,41	12,84%
							7 200 - 250	11,73	6,17%
							8 250 - 300	11,09	5,83%
							9 300 - 350	5,82	3,06%
							10 350 - 400	5,77	3,03%
							11 400 - 450	5,70	3,00%
							12 450 - 500	6,67	3,51%
							13 500 - 550	3,84	2,02%
							14 550 - 600	2,14	1,12%
							15 600 - 650	1,00	0,52%
							16 650 - 700	0,62	0,32%
							17 700 - 750	0,74	0,39%
							18 750 - 800	0,37	0,20%
							19 800 - 850	0,79	0,41%
							20 850 - 900	0,27	0,14%

149	Meinweg	H4030	Droge heiden	1071	ja	2025	21 900 - 950	0,20	0,11%					
						2030	1 geen overbelasting	50,83	26,73%					
							2 naderende overbelasting	30,57	16,07%					
							3 0 - 50	17,34	9,12%					
							4 50 - 100	28,58	15,03%					
							5 100 - 150	14,47	7,61%					
							6 150 - 200	13,10	6,89%					
							7 200 - 250	5,49	2,89%					
							8 250 - 300	6,84	3,60%					
							9 300 - 350	5,80	3,05%					
							10 350 - 400	6,61	3,48%					
							11 400 - 450	4,42	2,32%					
							12 450 - 500	2,15	1,13%					
							13 500 - 550	1,00	0,52%					
							14 550 - 600	0,59	0,31%					
							15 600 - 650	0,54	0,29%					
							16 650 - 700	0,58	0,31%					
							17 700 - 750	1,00	0,52%					
							18 750 - 800	0,25	0,13%					
							9 300 - 350	0,15	26,81%					
							10 350 - 400	0,10	18,58%					
							13 500 - 550	0,06	10,71%					
							14 550 - 600	0,00	0,05%					
							15 600 - 650	0,15	26,59%					
							16 650 - 700	0,09	16,33%					
							18 750 - 800	0,00	0,62%					
							21 900 - 950	0,00	0,31%					
							2020	8 250 - 300	0,14	24,39%				
								9 300 - 350	0,12	21,01%				
								12 450 - 500	0,06	10,71%				
								13 500 - 550	0,00	0,05%				
								14 550 - 600	0,15	26,59%				
								15 600 - 650	0,09	16,33%				
								17 700 - 750	0,00	0,62%				
								20 850 - 900	0,00	0,31%				
								2025	6 150 - 200	0,15	26,83%			
									7 200 - 250	0,10	18,56%			
									10 350 - 400	0,06	10,71%			
									11 400 - 450	0,01	1,21%			
									12 450 - 500	0,23	41,76%			
									15 600 - 650	0,00	0,62%			
									17 700 - 750	0,00	0,31%			
								2030	4 50 - 100	0,03	4,92%			
									5 100 - 150	0,23	40,47%			
									8 250 - 300	0,06	10,71%			
									9 300 - 350	0,00	0,05%			
									10 350 - 400	0,15	26,59%			
									11 400 - 450	0,09	16,33%			
									13 500 - 550	0,00	0,62%			
									15 600 - 650	0,00	0,31%			
							H7150	Pioniervegetaties met snavelbiezen	1429	ja	2018	1 geen overbelasting	0,22	18,46%
												2 naderende overbelasting	0,43	36,09%
												3 0 - 50	0,51	42,34%
												4 50 - 100	0,01	1,19%
												5 100 - 150	0,00	0,38%
												7 200 - 250	0,02	1,54%
										2020	1 geen overbelasting	0,66	54,55%	
											2 naderende overbelasting	0,52	43,53%	
											3 0 - 50	0,00	0,38%	
											5 100 - 150	0,02	1,54%	
										2025	1 geen overbelasting	1,18	98,46%	
											4 50 - 100	0,02	1,54%	
										2030	1 geen overbelasting	1,18	98,46%	
											2 naderende overbelasting	0,02	1,54%	
							H9120	Beuken-eikenbossen met hulst	1429	ja	2018	1 geen overbelasting	1,40	1,39%
												2 naderende overbelasting	2,66	2,65%
												3 0 - 50	3,75	3,74%
												4 50 - 100	2,95	2,94%
												5 100 - 150	3,50	3,49%
												6 150 - 200	2,12	2,12%
												7 200 - 250	2,83	2,82%
												8 250 - 300	5,16	5,14%
												9 300 - 350	9,64	9,61%
												10 350 - 400	7,17	7,15%
												11 400 - 450	11,21	11,17%
												12 450 - 500	15,93	15,88%
												13 500 - 550	16,39	16,33%
												14 550 - 600	12,19	12,14%
												15 600 - 650	3,45	3,44%
												16 650 - 700	0,00	0,00%
										2020	1 geen overbelasting	2,98	2,97%	
											2 naderende overbelasting	5,76	5,74%	
											3 0 - 50	2,41	2,40%	
											4 50 - 100	3,11	3,10%	
											5 100 - 150	3,19	3,18%	
											6 150 - 200	1,53	1,53%	
											7 200 - 250	6,67	6,64%	
											8 250 - 300	9,66	9,62%	
											9 300 - 350	7,39	7,37%	
											10 350 - 400	13,81	13,76%	
											11 400 - 450	17,64	17,58%	
											12 450 - 500	13,43	13,38%	
											13 500 - 550	12,18	12,13%	
											14 550 - 600	0,61	0,60%	
										2025	1 geen overbelasting	11,96	11,92%	
											2 naderende overbelasting	4,42	4,40%	
											3 0 - 50	2,60	2,59%	
											4 50 - 100	6,59	6,57%	
											5 100 - 150	11,65	11,60%	
											6 150 - 200	7,16	7,13%	
					7 200 - 250	14,78	14,72%							
					8 250 - 300	22,13	22,06%							
					9 300 - 350	14,35	14,30%							
					10 350 - 400	4,72	4,70%							
				2030	1 geen overbelasting	17,12	17,06%							
					2 naderende overbelasting	8,60	8,57%							
					3 0 - 50	11,38	11,34%							
					4 50 - 100	7,17	7,14%							
					5 100 - 150	17,83	17,77%							
					6 150 - 200	21,56	21,49%							
					7 200 - 250	13,53	13,48%							
					8 250 - 300	3,16	3,15%							
	H9160A	Eiken-haagbeukenbossen (hogere zandgronden)	1429	nee	2018	10 350 - 400	0,02	37,04%						
						13 500 - 550	0,01	17,50%						
						14 550 - 600	0,01	24,17%						
						15 600 - 650	0,01	21,29%						
				2020	9 300 - 350	0,02	37,04%							
					12 450 - 500	0,01	17,50%							
					13 500 - 550	0,01	24,17%							
					14 550 - 600	0,01	21,29%							
				2025	6 150 - 200	0,02	37,04%							
					8 250 - 300	0,00	8,54%							
					9 300 - 350	0,02	48,22%							
					10 350 - 400	0,00	6,20%							
				2030	4 50 - 100	0,02	37,04%							
					6 150 - 200	0,02	35,47%							
					7 200 - 250	0,01	21,29%							
					8 250 - 300	0,00	6,20%							
	H91D0	Hoogveenbossen	1786	ja	2018	1 geen overbelasting	2,02	43,72%						

149	Meinweg	H91D0	Hoogveenbossen	1786	ja	2018	2 naderende overbelasting	0,86	18,67%
							3 0 - 50	0,55	11,79%
							4 50 - 100	0,85	18,36%
							5 100 - 150	0,01	0,16%
							6 150 - 200	0,34	7,28%
						2020	1 geen overbelasting	2,86	61,96%
							2 naderende overbelasting	0,57	12,24%
							3 0 - 50	0,78	16,87%
							4 50 - 100	0,25	5,38%
							5 100 - 150	0,16	3,55%
						2025	1 geen overbelasting	4,46	96,45%
							2 naderende overbelasting	0,16	3,55%
							1 geen overbelasting	4,62	100,00%
		H91E0C	Vochtige alluviale bossen (beekbegeleidende bossen)	#####	ja	#####	1 geen overbelasting	5,78	53,67%
							2 naderende overbelasting	1,14	10,58%
							3 0 - 50	0,64	5,91%
							4 50 - 100	2,39	22,23%
							5 100 - 150	0,34	3,17%
							6 150 - 200	0,41	3,77%
							7 200 - 250	0,07	0,68%
						2020	1 geen overbelasting	6,60	61,24%
							2 naderende overbelasting	1,25	11,56%
							3 0 - 50	2,35	21,83%
							4 50 - 100	0,10	0,92%
							5 100 - 150	0,41	3,77%
							6 150 - 200	0,07	0,68%
						2025	1 geen overbelasting	10,63	98,69%
							2 naderende overbelasting	0,14	1,31%
							1 geen overbelasting	10,77	100,00%
		Lg01	Permanente bron & Langzaam stromende bovenloop	#####	ja	#####	1 geen overbelasting	0,11	100,00%
						2020	1 geen overbelasting	0,11	100,00%
						2025	1 geen overbelasting	0,11	100,00%
						2030	1 geen overbelasting	0,11	100,00%
		Lg09	Droog struisgrasland	1000	ja	2018	3 0 - 50	0,14	4,02%
							4 50 - 100	0,00	0,14%
							5 100 - 150	0,59	17,11%
							6 150 - 200	0,08	2,20%
							7 200 - 250	0,64	18,63%
							8 250 - 300	0,13	3,63%
							9 300 - 350	0,29	8,27%
							10 350 - 400	0,83	23,94%
							11 400 - 450	0,32	9,13%
							12 450 - 500	0,00	0,03%
							13 500 - 550	0,17	4,78%
							14 550 - 600	0,21	6,13%
							18 750 - 800	0,07	2,01%
						2020	2 naderende overbelasting	0,14	4,02%
							4 50 - 100	0,57	16,44%
							5 100 - 150	0,04	1,21%
							6 150 - 200	0,38	11,02%
							7 200 - 250	0,45	13,04%
							8 250 - 300	0,29	8,27%
							9 300 - 350	0,73	21,10%
							10 350 - 400	0,41	11,97%
							11 400 - 450	0,00	0,03%
							12 450 - 500	0,17	4,78%
							13 500 - 550	0,21	6,13%
							17 700 - 750	0,07	2,01%
						2025	1 geen overbelasting	0,14	4,02%
							2 naderende overbelasting	0,61	17,55%
							3 0 - 50	0,08	2,22%
							4 50 - 100	0,76	21,90%
							5 100 - 150	0,29	8,27%
							6 150 - 200	0,46	13,39%
							7 200 - 250	0,68	19,71%
							8 250 - 300	0,00	0,03%
							9 300 - 350	0,17	4,78%
							10 350 - 400	0,21	6,13%
							14 550 - 600	0,07	2,01%
						2030	1 geen overbelasting	0,75	21,57%
							2 naderende overbelasting	0,71	20,53%
							3 0 - 50	0,26	7,63%
							4 50 - 100	0,43	12,44%
							5 100 - 150	0,57	16,60%
							6 150 - 200	0,29	8,33%
							7 200 - 250	0,17	4,78%
							8 250 - 300	0,21	6,13%
							12 450 - 500	0,07	2,01%
		Lg10	Kamgrasweide & Bloemrijk weidevogelgrasland van het zand- en veengebied	#####	ja	#####	1 geen overbelasting	25,22	55,75%
							2 naderende overbelasting	5,44	12,04%
							3 0 - 50	1,64	3,63%
							4 50 - 100	6,12	13,52%
							5 100 - 150	1,35	2,99%
							6 150 - 200	1,61	3,56%
							7 200 - 250	0,79	1,74%
							8 250 - 300	0,62	1,38%
							9 300 - 350	1,11	2,45%
							10 350 - 400	0,58	1,27%
							11 400 - 450	0,50	1,11%
							12 450 - 500	0,08	0,17%
							13 500 - 550	0,16	0,36%
							14 550 - 600	0,02	0,04%
							16 650 - 700	0,00	0,01%
						2020	1 geen overbelasting	27,99	61,89%
							2 naderende overbelasting	5,21	11,51%
							3 0 - 50	5,31	11,73%
							4 50 - 100	0,70	1,54%
							5 100 - 150	2,31	5,10%
							6 150 - 200	0,06	0,13%
							7 200 - 250	0,77	1,70%
							8 250 - 300	1,56	3,44%
							9 300 - 350	0,59	1,30%
							10 350 - 400	0,49	1,08%
							11 400 - 450	0,08	0,17%
							12 450 - 500	0,18	0,40%
							15 600 - 650	0,00	0,01%
						2025	1 geen overbelasting	39,38	87,06%
							2 naderende overbelasting	1,70	3,77%
							3 0 - 50	0,51	1,13%
							4 50 - 100	1,19	2,64%
							5 100 - 150	1,40	3,10%
							6 150 - 200	0,66	1,45%
							7 200 - 250	0,16	0,34%
							8 250 - 300	0,21	0,46%
							9 300 - 350	0,02	0,04%
							11 400 - 450	0,00	0,01%
						2030	1 geen overbelasting	41,44	91,61%
							2 naderende overbelasting	1,89	4,19%
							3 0 - 50	1,10	2,43%
							4 50 - 100	0,48	1,05%
							5 100 - 150	0,11	0,24%
							6 150 - 200	0,20	0,44%
							7 200 - 250	0,02	0,04%
							9 300 - 350	0,00	0,01%
		Lg13	Bos van arme zandgronden	1071	ja	2018	3 0 - 50	0,14	0,02%
							4 50 - 100	0,93	0,12%

149	Meinweg	Lg13	Bos van arme zandgronden	1071	ja	2018			
							5 100 - 150	1,65	0,21%
							6 150 - 200	1,92	0,24%
							7 200 - 250	2,97	0,37%
							8 250 - 300	2,93	0,36%
							9 300 - 350	8,82	1,10%
							10 350 - 400	9,49	1,18%
							11 400 - 450	10,43	1,30%
							12 450 - 500	14,90	1,85%
							13 500 - 550	15,60	1,94%
							14 550 - 600	15,48	1,92%
							15 600 - 650	24,45	3,04%
							16 650 - 700	33,95	4,22%
							17 700 - 750	47,15	5,86%
							18 750 - 800	88,59	11,02%
							19 800 - 850	148,78	18,50%
							20 850 - 900	115,17	14,32%
							21 900 - 950	84,42	10,50%
							22 950 - 1000	46,59	5,79%
							23 1000 - 1050	18,70	2,33%
							24 1050 - 1100	18,31	2,28%
							25 1100 - 1150	11,80	1,47%
							26 1150 - 1200	12,45	1,55%
							27 1200 - 1250	5,67	0,71%
							28 1250 - 1300	10,78	1,34%
							29 1300 - 1350	11,32	1,41%
							30 1350 - 1400	7,75	0,98%
							31 1400 - 1450	6,99	0,87%
							32 1450 - 1500	7,55	0,94%
							33 1500 - 1550	3,98	0,49%
							34 1550 - 1600	8,04	1,00%
							35 1600 - 1650	4,12	0,51%
							36 1650 - 1700	1,69	0,21%
							37 1700 - 1750	0,58	0,07%
						2020	2 naderende overbelasting	0,13	0,02%
							3 0 - 50	0,54	0,07%
							4 50 - 100	2,05	0,25%
							5 100 - 150	1,76	0,22%
							6 150 - 200	2,62	0,33%
							7 200 - 250	2,73	0,34%
							8 250 - 300	9,97	1,24%
							9 300 - 350	9,22	1,15%
							10 350 - 400	9,37	1,17%
							11 400 - 450	15,25	1,91%
							12 450 - 500	14,55	1,81%
							13 500 - 550	16,38	2,04%
							14 550 - 600	27,48	3,42%
							15 600 - 650	31,97	3,98%
							16 650 - 700	51,46	6,40%
							17 700 - 750	92,42	11,49%
							18 750 - 800	155,34	19,32%
							19 800 - 850	122,10	15,19%
							20 850 - 900	88,70	11,03%
							21 900 - 950	33,43	4,16%
							22 950 - 1000	22,76	2,83%
							23 1000 - 1050	14,50	1,80%
							24 1050 - 1100	13,98	1,74%
							25 1100 - 1150	12,07	1,50%
							26 1150 - 1200	12,15	1,51%
							27 1200 - 1250	11,24	1,40%
							28 1250 - 1300	11,39	1,42%
							29 1300 - 1350	7,41	0,92%
							30 1350 - 1400	8,73	1,09%
							31 1400 - 1450	2,17	0,27%
							32 1450 - 1500	0,10	0,01%
							46 2150 - 2200	0,00	0,00%
						2025	1 geen overbelasting	0,67	0,08%
							2 naderende overbelasting	2,50	0,31%
							3 0 - 50	1,89	0,23%
							4 50 - 100	4,26	0,53%
							5 100 - 150	6,95	0,86%
							6 150 - 200	10,35	1,29%
							7 200 - 250	9,88	1,23%
							8 250 - 300	15,21	1,89%
							9 300 - 350	16,34	2,03%
							10 350 - 400	16,46	2,05%
							11 400 - 450	31,09	3,87%
							12 450 - 500	40,63	5,05%
							13 500 - 550	75,88	9,44%
							14 550 - 600	142,46	17,72%
							15 600 - 650	133,88	16,65%
							16 650 - 700	93,00	11,57%
							17 700 - 750	60,38	7,51%
							18 750 - 800	25,71	3,20%
							19 800 - 850	19,95	2,48%
							20 850 - 900	13,48	1,68%
							21 900 - 950	11,79	1,47%
							22 950 - 1000	4,81	0,60%
							23 1000 - 1050	7,09	0,88%
							24 1050 - 1100	11,89	1,48%
							25 1100 - 1150	10,50	1,31%
							26 1150 - 1200	6,25	0,78%
							27 1200 - 1250	7,30	0,91%
							28 1250 - 1300	4,94	0,61%
							29 1300 - 1350	8,46	1,05%
							30 1350 - 1400	3,67	0,46%
							31 1400 - 1450	4,62	0,57%
							32 1450 - 1500	1,18	0,15%
							33 1500 - 1550	0,58	0,07%
						2030	1 geen overbelasting	3,87	0,48%
							2 naderende overbelasting	3,70	0,46%
							3 0 - 50	4,87	0,61%
							4 50 - 100	11,24	1,40%
							5 100 - 150	8,43	1,05%
							6 150 - 200	17,23	2,14%
							7 200 - 250	14,62	1,82%
							8 250 - 300	19,96	2,48%
							9 300 - 350	31,92	3,97%
							10 350 - 400	48,85	6,08%
							11 400 - 450	93,95	11,68%
							12 450 - 500	158,22	19,68%
							13 500 - 550	122,16	15,19%
							14 550 - 600	81,49	10,13%
							15 600 - 650	47,89	5,96%
							16 650 - 700	22,95	2,85%
							17 700 - 750	19,45	2,42%
							18 750 - 800	11,88	1,48%
							19 800 - 850	10,06	1,25%
							20 850 - 900	5,74	0,71%
							21 900 - 950	6,19	0,77%
							22 950 - 1000	11,85	1,47%
							23 1000 - 1050	10,63	1,32%
							24 1050 - 1100	4,41	0,55%
							25 1100 - 1150	6,24	0,78%
							26 1150 - 1200	6,51	0,81%
							27 1200 - 1250	9,19	1,14%
							28 1250 - 1300	3,23	0,40%
							29 1300 - 1350	4,72	0,59%
							30 1350 - 1400	2,04	0,25%
							31 1400 - 1450	0,58	0,07%

149	Meinweg	Lg14	Eiken- en beukenbos van lemige zandgronden	1429	ja	2018	1 geen overbelasting	2,48	1,15%		
							2 naderende overbelasting	5,72	2,66%		
							3 0 - 50	2,58	1,20%		
							4 50 - 100	3,96	1,84%		
							5 100 - 150	4,59	2,13%		
							6 150 - 200	3,66	1,70%		
							7 200 - 250	3,18	1,48%		
							8 250 - 300	11,93	5,54%		
							9 300 - 350	12,16	5,65%		
							10 350 - 400	16,26	7,55%		
							11 400 - 450	36,25	16,89%		
							12 450 - 500	47,85	22,23%		
							13 500 - 550	36,99	17,18%		
							14 550 - 600	14,82	6,89%		
							15 600 - 650	8,85	4,11%		
							16 650 - 700	1,69	0,79%		
							17 700 - 750	0,83	0,39%		
							18 750 - 800	0,54	0,25%		
							19 800 - 850	0,43	0,20%		
							20 850 - 900	0,01	0,00%		
							21 900 - 950	0,38	0,18%		
							2020	1 geen overbelasting	6,18	2,87%	
							2 naderende overbelasting	4,64	2,16%		
							3 0 - 50	3,88	1,80%		
							4 50 - 100	4,92	2,28%		
							5 100 - 150	3,65	1,69%		
							6 150 - 200	4,93	2,29%		
							7 200 - 250	10,83	5,03%		
							8 250 - 300	11,68	5,43%		
							9 300 - 350	18,62	8,65%		
							10 350 - 400	35,78	16,62%		
							11 400 - 450	48,92	22,73%		
							12 450 - 500	37,92	17,61%		
							13 500 - 550	16,16	7,51%		
							14 550 - 600	4,27	1,98%		
							15 600 - 650	1,35	0,63%		
							16 650 - 700	0,86	0,40%		
							17 700 - 750	0,70	0,32%		
							2025	1 geen overbelasting	17,34	8,06%	
							2 naderende overbelasting	5,70	2,65%		
							3 0 - 50	5,13	2,38%		
							4 50 - 100	10,41	4,84%		
							5 100 - 150	17,37	8,07%		
							6 150 - 200	26,83	12,46%		
							7 200 - 250	52,77	24,52%		
							8 250 - 300	38,56	17,91%		
							9 300 - 350	20,31	9,43%		
10 350 - 400	14,73	6,84%									
11 400 - 450	3,53	1,64%									
12 450 - 500	1,18	0,55%									
13 500 - 550	0,59	0,27%									
14 550 - 600	0,25	0,12%									
15 600 - 650	0,17	0,08%									
16 650 - 700	0,39	0,18%									
2030	1 geen overbelasting	25,12	11,67%								
2 naderende overbelasting	13,46	6,25%									
3 0 - 50	20,06	9,32%									
4 50 - 100	37,32	17,34%									
5 100 - 150	53,83	25,01%									
6 150 - 200	32,62	15,15%									
7 200 - 250	15,77	7,33%									
8 250 - 300	11,51	5,34%									
9 300 - 350	3,05	1,42%									
10 350 - 400	1,15	0,54%									
11 400 - 450	0,55	0,25%									
12 450 - 500	0,42	0,20%									
13 500 - 550	0,01	0,00%									
14 550 - 600	0,39	0,18%									
19 800 - 850	0,10	45,97%									
21 900 - 950	0,04	19,87%									
22 950 - 1000	0,03	14,12%									
23 1000 - 1050	0,02	11,25%									
26 1150 - 1200	0,01	4,09%									
27 1200 - 1250	0,01	4,70%									
18 750 - 800	0,10	45,97%									
19 800 - 850	0,04	19,87%									
21 900 - 950	0,03	14,12%									
22 950 - 1000	0,01	5,03%									
23 1000 - 1050	0,01	6,22%									
25 1100 - 1150	0,01	4,09%									
26 1150 - 1200	0,01	4,70%									
16 650 - 700	0,10	45,97%									
17 700 - 750	0,04	19,87%									
18 750 - 800	0,03	14,12%									
19 800 - 850	0,01	5,03%									
20 850 - 900	0,01	6,22%									
22 950 - 1000	0,01	4,09%									
23 1000 - 1050	0,01	4,70%									
14 550 - 600	0,10	45,97%									
16 650 - 700	0,07	34,00%									
17 700 - 750	0,01	5,03%									
18 750 - 800	0,01	6,22%									
19 800 - 850	0,00	0,24%									
20 850 - 900	0,01	3,85%									
21 900 - 950	0,01	4,70%									
ZGH3130	Zwakgebufferde vennen	571	ja	2018	19 800 - 850	0,10	45,97%				
					21 900 - 950	0,04	19,87%				
					22 950 - 1000	0,03	14,12%				
					23 1000 - 1050	0,02	11,25%				
					26 1150 - 1200	0,01	4,09%				
					27 1200 - 1250	0,01	4,70%				
				2020	18 750 - 800	0,10	45,97%				
					19 800 - 850	0,04	19,87%				
					21 900 - 950	0,03	14,12%				
					22 950 - 1000	0,01	5,03%				
					23 1000 - 1050	0,01	6,22%				
					25 1100 - 1150	0,01	4,09%				
					26 1150 - 1200	0,01	4,70%				
				2025	16 650 - 700	0,10	45,97%				
					17 700 - 750	0,04	19,87%				
					18 750 - 800	0,03	14,12%				
					19 800 - 850	0,01	5,03%				
					20 850 - 900	0,01	6,22%				
					22 950 - 1000	0,01	4,09%				
					23 1000 - 1050	0,01	4,70%				
				2030	14 550 - 600	0,10	45,97%				
					16 650 - 700	0,07	34,00%				
					17 700 - 750	0,01	5,03%				
					18 750 - 800	0,01	6,22%				
					19 800 - 850	0,00	0,24%				
					20 850 - 900	0,01	3,85%				
					21 900 - 950	0,01	4,70%				
				ZGH9120	Beuken-eikenbossen met hulst	1429	ja	2018	8 250 - 300	0,30	6,90%
					9 300 - 350	0,94	21,61%				
					10 350 - 400	1,54	35,42%				
					11 400 - 450	1,18	27,25%				
					12 450 - 500	0,38	8,81%				
				2020	7 200 - 250	0,30	6,90%				
					8 250 - 300	0,94	21,61%				
					9 300 - 350	1,54	35,42%				
					10 350 - 400	1,18	27,25%				
					11 400 - 450	0,38	8,81%				
				2025	3 0 - 50	0,30	6,90%				
					5 100 - 150	1,76	40,45%				
					6 150 - 200	1,54	35,53%				
					7 200 - 250	0,74	17,12%				
				2030	2 naderende overbelasting	1,24	28,52%				
					3 0 - 50	0,82	18,84%				
					4 50 - 100	1,90	43,84%				
					5 100 - 150	0,38	8,81%				
150	Roerdal	H6510A	Glanshaver- en vossenstaartheuilen (glanshaver)	#####	ja	#####	1 geen overbelasting	11,35	60,41%		
							2 naderende overbelasting	3,49	18,59%		
							3 0 - 50	1,24	6,60%		
							4 50 - 100	1,16	6,17%		
							5 100 - 150	0,28	1,47%		
							6 150 - 200	0,80	4,25%		
							7 200 - 250	0,28	1,50%		
							10 350 - 400	0,01	0,03%		
							14 550 - 600	0,18	0,98%		
				2020	1 geen overbelasting	14,61	77,74%				
					2 naderende overbelasting	1,94	10,30%				
					3 0 - 50	0,70	3,72%				
					4 50 - 100	0,00	0,00%				
					5 100 - 150	1,36	7,22%				
					6 150 - 200	0,00	0,00%				

150	Roerdal	H6510A	Glanshaver- en vossenstaartheoïlanden (glanshaver)	1429	ja	2020	8 250 - 300	0,01	0,03%
							13 500 - 550	0,18	0,98%
						2025	1 geen overbelasting	17,24	91,76%
							2 naderende overbelasting	1,08	5,73%
							3 0 - 50	0,28	1,50%
							5 100 - 150	0,01	0,03%
							9 300 - 350	0,18	0,98%
						2030	1 geen overbelasting	18,60	98,99%
							2 naderende overbelasting	0,00	0,00%
							3 0 - 50	0,01	0,03%
							7 200 - 250	0,18	0,98%
		H9120	Beuken-eikenbossen met hulst	1429	ja	2018	4 50 - 100	0,46	13,64%
							5 100 - 150	0,17	5,13%
							6 150 - 200	0,01	0,31%
							7 200 - 250	0,37	10,91%
							8 250 - 300	0,44	13,19%
							9 300 - 350	0,35	10,27%
							10 350 - 400	0,34	10,12%
							11 400 - 450	0,29	8,48%
							12 450 - 500	0,15	4,56%
							13 500 - 550	0,08	2,52%
							14 550 - 600	0,18	5,34%
							15 600 - 650	0,17	5,07%
							16 650 - 700	0,13	3,99%
							18 750 - 800	0,20	5,84%
							20 850 - 900	0,02	0,64%
						2020	3 0 - 50	0,33	9,71%
							4 50 - 100	0,30	9,06%
							5 100 - 150	0,01	0,31%
							6 150 - 200	0,37	10,91%
							7 200 - 250	0,68	20,08%
							8 250 - 300	0,11	3,38%
							9 300 - 350	0,18	5,29%
							10 350 - 400	0,16	4,83%
							11 400 - 450	0,29	8,48%
							12 450 - 500	0,24	7,07%
							14 550 - 600	0,18	5,34%
							15 600 - 650	0,30	9,06%
							17 700 - 750	0,14	4,10%
							18 750 - 800	0,06	1,74%
							19 800 - 850	0,02	0,64%
						2025	1 geen overbelasting	0,63	18,77%
							2 naderende overbelasting	0,01	0,31%
							3 0 - 50	0,37	10,91%
							4 50 - 100	0,67	19,86%
							5 100 - 150	0,12	3,60%
							6 150 - 200	0,34	10,12%
							7 200 - 250	0,29	8,48%
							8 250 - 300	0,15	4,56%
							9 300 - 350	0,26	7,86%
							10 350 - 400	0,17	5,07%
							11 400 - 450	0,13	3,99%
							13 500 - 550	0,20	5,84%
							14 550 - 600	0,02	0,64%
						2030	1 geen overbelasting	0,96	28,63%
							2 naderende overbelasting	0,49	14,55%
							3 0 - 50	0,28	8,21%
							4 50 - 100	0,41	12,17%
							5 100 - 150	0,29	8,48%
							6 150 - 200	0,15	4,56%
							7 200 - 250	0,26	7,86%
							8 250 - 300	0,17	5,07%
							9 300 - 350	0,13	3,99%
							11 400 - 450	0,20	5,84%
							12 450 - 500	0,02	0,64%
		H91D0	Hoogveenbossen	1786	ja	2018	1 geen overbelasting	0,59	100,00%
						2020	1 geen overbelasting	0,59	100,00%
						2025	1 geen overbelasting	0,59	100,00%
						2030	1 geen overbelasting	0,59	100,00%
		H91E0C	Vochtige alluviale bossen (beekbegeleidende bossen)	#####	ja	#####	1 geen overbelasting	18,64	46,50%
							2 naderende overbelasting	2,80	6,98%
							3 0 - 50	0,05	0,14%
							4 50 - 100	0,09	0,22%
							5 100 - 150	1,51	3,78%
							6 150 - 200	0,91	2,28%
							7 200 - 250	2,35	5,87%
							8 250 - 300	1,30	3,23%
							9 300 - 350	4,46	11,13%
							10 350 - 400	3,99	9,95%
							11 400 - 450	2,98	7,43%
							12 450 - 500	1,00	2,49%
						2020	1 geen overbelasting	20,52	51,19%
							2 naderende overbelasting	0,98	2,43%
							3 0 - 50	0,56	1,39%
							4 50 - 100	0,52	1,29%
							5 100 - 150	1,44	3,60%
							6 150 - 200	2,35	5,87%
							7 200 - 250	1,30	3,23%
							8 250 - 300	4,57	11,41%
							9 300 - 350	3,87	9,66%
							10 350 - 400	2,00	4,99%
							11 400 - 450	1,98	4,94%
						2025	1 geen overbelasting	23,68	59,06%
							2 naderende overbelasting	2,69	6,72%
							3 0 - 50	0,42	1,05%
							4 50 - 100	5,34	13,31%
							5 100 - 150	3,99	9,95%
							6 150 - 200	2,98	7,43%
							7 200 - 250	1,00	2,49%
						2030	1 geen overbelasting	26,79	66,82%
							2 naderende overbelasting	7,46	18,61%
							3 0 - 50	2,86	7,14%
							4 50 - 100	1,98	4,94%
							5 100 - 150	1,00	2,49%
		L6510A	Glanshaver- en vossenstaartheoïlanden (glanshaver)	#####	ja	#####	1 geen overbelasting	18,03	75,69%
							2 naderende overbelasting	2,62	11,00%
							3 0 - 50	1,46	6,14%
							4 50 - 100	0,59	2,48%
							5 100 - 150	0,22	0,93%
							7 200 - 250	0,68	2,85%
							9 300 - 350	0,01	0,02%
							13 500 - 550	0,21	0,86%
							15 600 - 650	0,01	0,03%
						2020	1 geen overbelasting	20,64	86,69%
							2 naderende overbelasting	1,79	7,53%
							3 0 - 50	0,48	2,02%
							5 100 - 150	0,68	2,85%
							7 200 - 250	0,01	0,02%
							11 400 - 450	0,21	0,86%
							13 500 - 550	0,01	0,03%
						2025	1 geen overbelasting	22,70	95,31%
							2 naderende overbelasting	0,22	0,93%
							3 0 - 50	0,68	2,85%
							5 100 - 150	0,01	0,02%
							8 250 - 300	0,21	0,86%
							11 400 - 450	0,01	0,03%
						2030	1 geen overbelasting	22,92	96,24%

150	Roerdal	L6510A	Glanshaver- en vossenstaartheoïlanden (glanshaver)	1429	ja	2030	2 naderende overbelasting	0,68	2,85%
							3 0 - 50	0,01	0,02%
							6 150 - 200	0,21	0,86%
							9 300 - 350	0,01	0,03%
		Lg01	Permanente bron & Langzaam stromende bovenloop	#####	ja	#####	1 geen overbelasting	1,07	100,00%
						2020	1 geen overbelasting	1,07	100,00%
						2025	1 geen overbelasting	1,07	100,00%
						2030	1 geen overbelasting	1,07	100,00%
		Lg03	Zwakgebufferde sloot	1786	ja	2018	1 geen overbelasting	0,34	91,13%
							2 naderende overbelasting	0,00	0,94%
							4 50 - 100	0,02	4,46%
							5 100 - 150	0,01	3,41%
						2020	1 geen overbelasting	0,35	92,13%
							2 naderende overbelasting	0,02	6,02%
							3 0 - 50	0,01	1,85%
						2025	1 geen overbelasting	0,38	100,00%
						2030	1 geen overbelasting	0,38	100,00%
		Lg06	Dotterbloemgrasland van beekdalen	1429	ja	2018	1 geen overbelasting	11,58	60,33%
							2 naderende overbelasting	1,89	9,88%
							3 0 - 50	1,32	6,89%
							4 50 - 100	0,70	3,65%
							5 100 - 150	1,28	6,68%
							6 150 - 200	0,50	2,60%
							7 200 - 250	0,24	1,23%
							8 250 - 300	0,00	0,01%
							9 300 - 350	0,81	4,23%
							11 400 - 450	0,20	1,06%
							12 450 - 500	0,06	0,33%
							14 550 - 600	0,49	2,58%
							20 850 - 900	0,09	0,48%
						2020	1 geen overbelasting	12,79	66,68%
							2 naderende overbelasting	2,71	14,13%
							3 0 - 50	1,28	6,66%
							4 50 - 100	0,50	2,62%
							5 100 - 150	0,24	1,23%
							6 150 - 200	0,00	0,01%
							7 200 - 250	0,81	4,23%
							9 300 - 350	0,20	1,06%
							10 350 - 400	0,06	0,33%
							12 450 - 500	0,49	2,58%
							18 750 - 800	0,09	0,48%
						2025	1 geen overbelasting	15,97	83,30%
							2 naderende overbelasting	1,30	6,78%
							3 0 - 50	0,24	1,23%
							4 50 - 100	0,00	0,01%
							5 100 - 150	0,81	4,23%
							7 200 - 250	0,20	1,06%
							8 250 - 300	0,06	0,33%
							10 350 - 400	0,49	2,58%
							15 600 - 650	0,09	0,48%
						2030	1 geen overbelasting	17,27	90,09%
							2 naderende overbelasting	0,24	1,24%
							3 0 - 50	0,81	4,23%
							6 150 - 200	0,27	1,39%
							8 250 - 300	0,49	2,58%
							14 550 - 600	0,09	0,48%
		Lg10	Kamgrasweide & Bloemrijk weidevogelgrasland van het zand- en veengebied	#####	ja	#####	1 geen overbelasting	4,74	77,02%
							2 naderende overbelasting	0,35	5,62%
							3 0 - 50	0,75	12,13%
							4 50 - 100	0,25	4,07%
							5 100 - 150	0,06	0,92%
							6 150 - 200	0,02	0,25%
							9 300 - 350	0,00	0,00%
						2020	1 geen overbelasting	5,30	86,09%
							2 naderende overbelasting	0,78	12,74%
							3 0 - 50	0,05	0,84%
							4 50 - 100	0,02	0,33%
							7 200 - 250	0,00	0,00%
						2025	1 geen overbelasting	6,14	99,67%
							2 naderende overbelasting	0,02	0,33%
							5 100 - 150	0,00	0,00%
						2030	1 geen overbelasting	6,16	100,00%
							3 0 - 50	0,00	0,00%
		ZGH9120	Beuken-eikenbossen met hulst	1429	ja	2018	5 100 - 150	0,23	8,99%
							6 150 - 200	0,15	6,03%
							7 200 - 250	0,08	3,10%
							11 400 - 450	0,14	5,46%
							13 500 - 550	0,40	15,75%
							14 550 - 600	0,90	35,80%
							15 600 - 650	0,56	22,19%
							17 700 - 750	0,07	2,64%
							19 800 - 850	0,00	0,05%
						2020	4 50 - 100	0,23	8,99%
							5 100 - 150	0,15	6,03%
							6 150 - 200	0,08	3,10%
							10 350 - 400	0,14	5,46%
							12 450 - 500	1,30	51,54%
							13 500 - 550	0,56	22,19%
							16 650 - 700	0,07	2,64%
							18 750 - 800	0,00	0,05%
						2025	2 naderende overbelasting	0,38	15,02%
							3 0 - 50	0,08	3,10%
							7 200 - 250	0,14	5,46%
							9 300 - 350	1,30	51,54%
							10 350 - 400	0,56	22,19%
							12 450 - 500	0,07	2,64%
							14 550 - 600	0,00	0,05%
						2030	1 geen overbelasting	0,46	18,12%
							5 100 - 150	0,14	5,46%
							7 200 - 250	1,30	51,54%
							8 250 - 300	0,56	22,19%
							10 350 - 400	0,07	2,64%
							12 450 - 500	0,00	0,05%
		ZGH9190	Oude eikenbossen	1071	nee	2018	27 1200 - 1250	0,14	13,79%
							36 1650 - 1700	0,64	63,91%
							37 1700 - 1750	0,19	18,72%
							39 1800 - 1850	0,04	3,58%
						2020	25 1100 - 1150	0,14	13,79%
							34 1550 - 1600	0,64	63,91%
							36 1650 - 1700	0,19	18,72%
							38 1750 - 1800	0,04	3,58%
						2025	22 950 - 1000	0,14	13,79%
							31 1400 - 1450	0,64	63,91%
							32 1450 - 1500	0,19	18,72%
							34 1550 - 1600	0,04	3,58%
						2030	21 900 - 950	0,14	13,79%
							29 1300 - 1350	0,64	63,91%
							30 1350 - 1400	0,19	18,72%
							32 1450 - 1500	0,04	3,58%
		ZGH91D0	Hoogveenbossen	1786	ja	2018	1 geen overbelasting	1,49	56,64%
							2 naderende overbelasting	0,46	17,45%
							3 0 - 50	0,68	25,91%
						2020	1 geen overbelasting	2,63	100,00%
						2025	1 geen overbelasting	2,63	100,00%
						2030	1 geen overbelasting	2,63	100,00%
152	Grensmaas	H6430C	Ruijten en zomen (droge bosranden)	1857	ja	2018	1 geen overbelasting	0,02	100,00%
						2020	1 geen overbelasting	0,02	100,00%

152	Grensmaas	H6430C	Ruigten en zomen (droge bosranden)	1857	ja	2025	1 geen overbelasting	0,02	100,00%					
						2030	1 geen overbelasting	0,02	100,00%					
		H91EOC	Vochtige alluviale bossen (beekbegeleidende bossen)	#####	ja	#####	1 geen overbelasting	4,81	100,00%					
						2020	1 geen overbelasting	4,81	100,00%					
						2025	1 geen overbelasting	4,81	100,00%					
153	Bunder- en Elstlooërbos	H6430C	Ruigten en zomen (droge bosranden)	1857	ja	2018	1 geen overbelasting	0,10	14,48%					
							2 naderende overbelasting	0,10	15,29%					
							4 50 - 100	0,05	7,97%					
							8 250 - 300	0,11	16,23%					
							10 350 - 400	0,19	27,83%					
							11 400 - 450	0,12	18,19%					
							2020	1 geen overbelasting	0,20	29,78%				
							2 naderende overbelasting	0,05	7,97%					
							5 100 - 150	0,01	0,76%					
							6 150 - 200	0,11	15,48%					
							8 250 - 300	0,19	27,83%					
							9 300 - 350	0,12	18,19%					
							2025	1 geen overbelasting	0,26	37,75%				
							3 0 - 50	0,01	0,76%					
							4 50 - 100	0,11	15,48%					
							5 100 - 150	0,09	13,86%					
							6 150 - 200	0,22	32,16%					
							2030	1 geen overbelasting	0,26	38,51%				
							2 naderende overbelasting	0,11	15,48%					
							3 0 - 50	0,09	13,86%					
							4 50 - 100	0,22	32,16%					
							H6510A	Glanshaver- en vossenstaarthooiden (glanshaver)	#####	ja	#####	2 naderende overbelasting	0,05	12,48%
												4 50 - 100	0,04	10,32%
												5 100 - 150	0,01	1,83%
												9 300 - 350	0,31	75,37%
											2020	1 geen overbelasting	0,05	12,48%
												2 naderende overbelasting	0,04	10,32%
												3 0 - 50	0,00	0,53%
												4 50 - 100	0,01	1,30%
												7 200 - 250	0,31	75,37%
											2025	1 geen overbelasting	0,10	23,33%
												2 naderende overbelasting	0,01	1,30%
												5 100 - 150	0,31	75,37%
											2030	1 geen overbelasting	0,10	24,63%
												3 0 - 50	0,31	75,37%
							H7220	Kalktufbronnen	2399	ja	2018	1 geen overbelasting	0,51	86,84%
												2 naderende overbelasting	0,08	12,93%
												3 0 - 50	0,00	0,22%
											2020	1 geen overbelasting	0,59	100,00%
											2025	1 geen overbelasting	0,59	100,00%
											2030	1 geen overbelasting	0,59	100,00%
							H9120	Beuken-eikenbossen met hulst	1429	ja	2018	7 200 - 250	0,00	0,02%
												8 250 - 300	0,14	1,32%
												9 300 - 350	0,34	3,12%
												11 400 - 450	0,62	5,78%
												12 450 - 500	0,18	1,71%
												13 500 - 550	0,39	3,62%
												14 550 - 600	0,72	6,66%
												15 600 - 650	1,51	14,00%
												16 650 - 700	0,75	6,94%
					17 700 - 750	0,76	7,05%							
					18 750 - 800	4,07	37,80%							
					19 800 - 850	0,61	5,69%							
					20 850 - 900	0,68	6,29%							
				2020	5 100 - 150	0,14	1,34%							
					6 150 - 200	0,10	0,94%							
					7 200 - 250	0,23	2,18%							
					8 250 - 300	0,34	3,18%							
					9 300 - 350	0,28	2,60%							
					10 350 - 400	0,18	1,71%							
					11 400 - 450	0,39	3,65%							
					12 450 - 500	1,41	13,09%							
					13 500 - 550	1,22	11,33%							
					14 550 - 600	1,10	10,20%							
					15 600 - 650	2,95	27,43%							
					16 650 - 700	1,73	16,06%							
					17 700 - 750	0,68	6,29%							
				2025	3 0 - 50	0,00	0,02%							
					4 50 - 100	0,24	2,26%							
					5 100 - 150	0,23	2,18%							
					6 150 - 200	0,34	3,18%							
					7 200 - 250	0,39	3,67%							
					8 250 - 300	0,46	4,27%							
					9 300 - 350	0,67	6,26%							
					10 350 - 400	0,61	5,67%							
					11 400 - 450	1,45	13,52%							
					12 450 - 500	0,99	9,20%							
					13 500 - 550	4,07	37,80%							
					14 550 - 600	0,61	5,69%							
					15 600 - 650	0,68	6,29%							
				2030	2 naderende overbelasting	0,14	1,34%							
					3 0 - 50	0,34	3,12%							
					5 100 - 150	0,62	5,78%							
					6 150 - 200	0,57	5,33%							
					7 200 - 250	0,67	6,26%							
					8 250 - 300	0,88	8,17%							
					9 300 - 350	1,19	11,01%							
					10 350 - 400	0,99	9,20%							
					11 400 - 450	3,40	31,62%							
					12 450 - 500	1,28	11,87%							
					13 500 - 550	0,68	6,29%							
H9160B	Eiken-haagbeukenbossen (heuvelland)	1429	ja	2018	2 naderende overbelasting	0,04	0,04%							
					3 0 - 50	0,17	0,18%							
					4 50 - 100	0,87	0,93%							
					5 100 - 150	2,64	2,84%							
					6 150 - 200	2,79	3,00%							
					7 200 - 250	2,95	3,17%							
					8 250 - 300	5,27	5,65%							
					9 300 - 350	3,25	3,49%							
					10 350 - 400	7,21	7,85%							
					11 400 - 450	5,91	6,34%							
					12 450 - 500	3,88	4,16%							
					13 500 - 550	7,90	8,48%							
					14 550 - 600	11,63	12,47%							
					15 600 - 650	10,18	10,92%							
					16 650 - 700	9,13	9,79%							
					17 700 - 750	3,42	3,66%							
					18 750 - 800	5,79	6,22%							
					19 800 - 850	5,06	5,43%							
					20 850 - 900	2,23	2,40%							
					21 900 - 950	2,08	2,23%							
					22 950 - 1000	0,70	0,76%							
				2020	1 geen overbelasting	0,04	0,04%							
					2 naderende overbelasting	0,88	0,95%							
					3 0 - 50	2,38	2,56%							
					4 50 - 100	2,18	2,34%							
					5 100 - 150	3,78	4,05%							
					6 150 - 200	4,03	4,32%							
					7 200 - 250	4,39	4,71%							
					8 250 - 300	7,16	7,68%							
					9 300 - 350	5,69	6,10%							

153	Bunder- en Elslooërbos	H9160B	Eiken-haagbeukenbossen (heuvelland)	1429	ja	2020	10 350 - 400	5,35	5,74%														
							11 400 - 450	7,65	8,21%														
							12 450 - 500	12,74	13,67%														
							13 500 - 550	13,55	14,54%														
							14 550 - 600	6,77	7,26%														
							15 600 - 650	4,19	4,50%														
							16 650 - 700	5,48	5,88%														
							17 700 - 750	3,78	4,05%														
							18 750 - 800	2,46	2,64%														
							19 800 - 850	0,70	0,76%														
							2025	1 geen overbelasting	2,48	2,65%													
								2 naderende overbelasting	4,03	4,32%													
								3 0 - 50	3,06	3,28%													
								4 50 - 100	5,29	5,67%													
								5 100 - 150	5,63	6,05%													
								6 150 - 200	6,65	7,14%													
								7 200 - 250	5,59	5,99%													
								8 250 - 300	8,04	8,63%													
								9 300 - 350	12,88	13,82%													
								10 350 - 400	10,30	11,06%													
								11 400 - 450	9,32	10,00%													
								12 450 - 500	4,06	4,36%													
								13 500 - 550	5,79	6,22%													
								14 550 - 600	4,82	5,17%													
								15 600 - 650	2,47	2,65%													
							16 650 - 700	2,08	2,23%														
							17 700 - 750	0,70	0,76%														
							2030	1 geen overbelasting	7,07	7,58%													
								2 naderende overbelasting	5,69	6,11%													
								3 0 - 50	4,93	5,29%													
								4 50 - 100	7,51	8,05%													
								5 100 - 150	7,09	7,61%													
								6 150 - 200	9,05	9,71%													
								7 200 - 250	11,81	12,67%													
								8 250 - 300	11,55	12,39%													
								9 300 - 350	9,27	9,94%													
								10 350 - 400	3,36	3,61%													
								11 400 - 450	5,55	5,95%													
								12 450 - 500	4,39	4,71%													
								13 500 - 550	4,15	4,45%													
								14 550 - 600	1,08	1,16%													
								15 600 - 650	0,70	0,76%													
							H91E0C	Vochtige alluviale bossen (beekbegeleidende bossen)	#####	ja	#####			1 geen overbelasting	5,35	19,83%							
														2 naderende overbelasting	2,52	9,35%							
														3 0 - 50	2,37	8,78%							
														4 50 - 100	1,67	6,21%							
														5 100 - 150	1,26	4,68%							
6 150 - 200	1,10	4,09%																					
7 200 - 250	3,84	14,23%																					
8 250 - 300	2,01	7,44%																					
9 300 - 350	2,02	7,47%																					
10 350 - 400	1,05	3,88%																					
11 400 - 450	2,09	7,74%																					
12 450 - 500	1,41	5,21%																					
13 500 - 550	0,29	1,09%																					
2020	1 geen overbelasting	9,20	34,09%																				
	2 naderende overbelasting	2,79	10,33%																				
	3 0 - 50	1,88	6,98%																				
	4 50 - 100	1,89	7,00%																				
	5 100 - 150	4,16	15,41%																				
	6 150 - 200	1,03	3,80%																				
	7 200 - 250	1,34	4,97%																				
	8 250 - 300	1,14	4,21%																				
	9 300 - 350	2,51	9,31%																				
	10 350 - 400	0,76	2,83%																				
	11 400 - 450	0,29	1,09%																				
	2025	1 geen overbelasting	14,02	51,97%																			
		2 naderende overbelasting	3,61	13,39%																			
		3 0 - 50	2,43	9,00%																			
		4 50 - 100	1,01	3,73%																			
5 100 - 150		1,30	4,83%																				
6 150 - 200		2,91	10,78%																				
7 200 - 250		1,41	5,21%																				
8 250 - 300		0,29	1,09%																				
9 300 - 350		19,47	72,17%																				
10 350 - 400		1,60	5,92%																				
11 400 - 450		1,30	4,83%																				
12 450 - 500		2,91	10,78%																				
13 500 - 550		1,41	5,21%																				
14 550 - 600		0,29	1,09%																				
H91F0		Droge hardhoutbossen	2071	nee	2018										1 geen overbelasting	0,13	81,41%						
	2 naderende overbelasting														0,02	12,94%							
	3 0 - 50														0,01	5,65%							
	2020														1 geen overbelasting	0,16	100,00%						
															1 geen overbelasting	0,16	100,00%						
															1 geen overbelasting	0,16	100,00%						
	ZGH6430C														Ruigten en zomen (droge bosranden)	1857	ja	2018			1 geen overbelasting	0,19	24,04%
																					4 50 - 100	0,40	50,96%
																					5 100 - 150	0,05	6,41%
							6 150 - 200	0,10	12,94%														
							8 250 - 300	0,04	5,65%														
							2020	1 geen overbelasting	0,19	24,04%													
								2 naderende overbelasting	0,40	50,96%													
								3 0 - 50	0,15	19,35%													
							5 100 - 150	0,04	5,65%														
2025		1 geen overbelasting	0,75	94,35%																			
		3 0 - 50	0,04	5,65%																			
		1 geen overbelasting	0,79	100,00%																			
154		Geleenbeekdal	H7230	Kalkmoerassen	1143	ja	2018	1 geen overbelasting	0,79	100,00%													
								8 250 - 300	0,03	2,90%													
								10 350 - 400	0,00	0,03%													
	12 450 - 500							0,20	20,44%														
	15 600 - 650							0,68	68,75%														
	17 700 - 750							0,08	7,88%														
	2020							6 150 - 200	0,03	2,90%													
								7 200 - 250	0,00	0,03%													
								8 250 - 300	0,00	0,00%													
								9 300 - 350	0,03	2,65%													
								10 350 - 400	0,18	17,78%													
								13 500 - 550	0,68	68,75%													
								14 550 - 600	0,08	7,88%													
								2025	4 50 - 100	0,03	2,90%												
									6 150 - 200	0,00	0,03%												
									8 250 - 300	0,20	20,44%												
									11 400 - 450	0,68	68,75%												
									13 500 - 550	0,08	7,88%												
									2030	3 0 - 50	0,03	2,90%											
										4 50 - 100	0,00	0,03%											
										6 150 - 200	0,20	20,44%											
	9 300 - 350								0,68	68,75%													
	11 400 - 450								0,08	7,88%													
	H9120								Beuken-eikenbossen met hulst	1429	ja	2018			1 geen overbelasting	0,16	0,67%						
															2 naderende overbelasting	0,55	2,31%						
															3 0 - 50	0,24	1,43%						
															4 50 - 100	0,08	0,34%						
															5 100 - 150	0,38	1,61%						
								6 150 - 200							1,20	5,06%							
								7 200 - 250							0,35	1,48%							
								8 250 - 300							1,38	5,81%							

154	Geleenbeekdal	H9120	Beuken-eikenbossen met hulst	1429	ja	2018							
							9 300 - 350	0,16	0,69%				
							10 350 - 400	2,86	12,09%				
							11 400 - 450	0,04	0,15%				
							12 450 - 500	0,18	0,76%				
							13 500 - 550	1,77	7,49%				
							14 550 - 600	2,22	9,36%				
							15 600 - 650	3,38	14,30%				
							16 650 - 700	2,47	10,43%				
							17 700 - 750	2,70	11,39%				
							18 750 - 800	0,45	1,90%				
							19 800 - 850	2,24	9,47%				
							20 850 - 900	0,19	0,78%				
							21 900 - 950	0,54	2,30%				
							22 950 - 1000	0,04	0,16%				
						2020	1 geen overbelasting	0,71	2,98%				
							2 naderende overbelasting	0,34	1,43%				
							3 0 - 50	0,40	1,71%				
							4 50 - 100	0,93	3,92%				
							5 100 - 150	0,92	3,88%				
							6 150 - 200	0,00	0,01%				
							7 200 - 250	1,30	5,48%				
							8 250 - 300	0,31	1,31%				
							9 300 - 350	3,17	13,39%				
							10 350 - 400	0,48	2,01%				
							11 400 - 450	1,57	6,64%				
							12 450 - 500	3,33	14,08%				
							13 500 - 550	1,57	6,63%				
							14 550 - 600	5,21	22,44%				
							15 600 - 650	0,52	2,19%				
							16 650 - 700	2,05	8,67%				
							17 700 - 750	0,54	2,27%				
							18 750 - 800	0,23	0,96%				
						2025	1 geen overbelasting	1,20	5,07%				
							2 naderende overbelasting	1,50	6,36%				
							3 0 - 50	0,51	2,16%				
							4 50 - 100	1,22	5,13%				
							5 100 - 150	0,44	1,85%				
							6 150 - 200	2,59	10,93%				
							7 200 - 250	0,22	0,92%				
							8 250 - 300	1,30	5,49%				
							9 300 - 350	2,61	11,04%				
							10 350 - 400	3,46	14,63%				
							11 400 - 450	3,46	14,63%				
							12 450 - 500	2,15	9,09%				
							13 500 - 550	0,52	2,19%				
							14 550 - 600	1,91	8,06%				
							15 600 - 650	0,24	1,01%				
							16 650 - 700	0,31	1,29%				
							17 700 - 750	0,04	0,16%				
						2030	1 geen overbelasting	2,78	11,77%				
							2 naderende overbelasting	1,32	5,56%				
							3 0 - 50	0,49	2,09%				
							4 50 - 100	2,86	12,09%				
							5 100 - 150	0,22	0,92%				
							6 150 - 200	1,30	5,49%				
							7 200 - 250	4,11	17,35%				
							8 250 - 300	1,97	8,31%				
							9 300 - 350	4,27	18,02%				
							10 350 - 400	1,35	5,70%				
							11 400 - 450	1,60	6,75%				
							12 450 - 500	0,83	3,50%				
							13 500 - 550	0,54	2,30%				
							14 550 - 600	0,04	0,16%				
						H9160B	Eiken-haagbeukenbossen (heuvelland)	1429	ja	2018	1 geen overbelasting	0,41	4,72%
							2 naderende overbelasting	0,11	1,27%				
							3 0 - 50	0,46	5,27%				
							4 50 - 100	1,04	12,07%				
							5 100 - 150	1,04	12,03%				
							6 150 - 200	0,38	4,38%				
							7 200 - 250	0,94	10,91%				
							8 250 - 300	0,97	11,24%				
							9 300 - 350	1,41	16,28%				
							10 350 - 400	0,26	3,03%				
							12 450 - 500	0,61	7,07%				
							14 550 - 600	0,42	4,87%				
							15 600 - 650	0,53	6,14%				
							16 650 - 700	0,06	0,72%				
						2020	1 geen overbelasting	0,52	5,99%				
							2 naderende overbelasting	0,87	10,03%				
							3 0 - 50	1,67	19,35%				
							4 50 - 100	0,27	3,11%				
							5 100 - 150	1,05	12,18%				
							6 150 - 200	0,17	2,00%				
							7 200 - 250	2,21	25,52%				
							8 250 - 300	0,26	3,03%				
							10 350 - 400	0,61	7,07%				
							13 500 - 550	0,42	4,87%				
							14 550 - 600	0,59	6,87%				
						2025	1 geen overbelasting	3,06	35,37%				
							2 naderende overbelasting	0,38	4,38%				
							3 0 - 50	1,12	12,91%				
							4 50 - 100	1,43	16,52%				
							5 100 - 150	1,04	12,02%				
							7 200 - 250	0,61	7,07%				
							9 300 - 350	0,42	4,87%				
							10 350 - 400	0,53	6,14%				
							11 400 - 450	0,06	0,72%				
						2030	1 geen overbelasting	4,38	50,66%				
							2 naderende overbelasting	1,60	18,52%				
							3 0 - 50	0,78	9,00%				
							4 50 - 100	0,26	3,03%				
							5 100 - 150	0,61	7,07%				
							7 200 - 250	0,42	4,87%				
							8 250 - 300	0,53	6,14%				
							9 300 - 350	0,06	0,72%				
						H91E0C	Vochtige alluviale bossen (beekgeleidende bossen)	#####	ja	#####	1 geen overbelasting	28,05	38,88%
							2 naderende overbelasting	10,52	14,59%				
							3 0 - 50	2,38	3,31%				
							4 50 - 100	3,28	4,54%				
							5 100 - 150	4,40	6,10%				
							6 150 - 200	3,30	4,57%				
							7 200 - 250	5,02	6,96%				
							8 250 - 300	3,85	5,34%				
							9 300 - 350	1,99	2,76%				
							10 350 - 400	2,35	3,26%				
							11 400 - 450	0,83	1,15%				
							12 450 - 500	2,45	3,40%				
							13 500 - 550	1,32	1,83%				
							14 550 - 600	0,43	0,60%				
							15 600 - 650	1,78	2,47%				
							18 750 - 800	0,01	0,02%				
							21 900 - 950	0,18	0,24%				
						2020	1 geen overbelasting	41,67	57,76%				
							2 naderende overbelasting	5,96	8,26%				
							3 0 - 50	2,44	3,38%				
							4 50 - 100	5,66	7,85%				
							5 100 - 150	4,79	6,64%				
							6 150 - 200	1,97	2,72%				

154	Geleenbeekdal	ZGH9160B	Eiken-haagbeukenbossen (heuvelland)	1429	ja	2020	20 850 - 900	0,32	3,98%		
						2025	1 geen overbelasting	0,01	0,07%		
							2 naderende overbelasting	0,33	4,08%		
							3 0 - 50	0,24	3,01%		
							4 50 - 100	0,42	5,18%		
							5 100 - 150	0,20	2,44%		
							6 150 - 200	0,17	2,16%		
							7 200 - 250	0,47	5,85%		
							8 250 - 300	0,64	7,94%		
							9 300 - 350	0,86	10,62%		
							11 400 - 450	0,76	9,35%		
							12 450 - 500	1,26	15,58%		
							13 500 - 550	0,18	2,24%		
							14 550 - 600	0,85	10,50%		
							15 600 - 650	0,65	8,06%		
							16 650 - 700	0,72	8,95%		
							18 750 - 800	0,17	2,13%		
							19 800 - 850	0,15	1,85%		
						2030	1 geen overbelasting	0,33	4,15%		
							2 naderende overbelasting	0,66	8,20%		
							3 0 - 50	0,20	2,44%		
							4 50 - 100	0,00	0,00%		
							5 100 - 150	0,65	8,01%		
							6 150 - 200	0,64	7,94%		
							7 200 - 250	0,86	10,62%		
							9 300 - 350	0,76	9,35%		
							10 350 - 400	1,26	15,58%		
							11 400 - 450	0,22	2,71%		
							12 450 - 500	0,81	10,03%		
							13 500 - 550	1,37	17,01%		
							16 650 - 700	0,17	2,13%		
							17 700 - 750	0,15	1,85%		
				ZGH91EOC	Vochtige alluviale bossen (beekbegeleidende bossen)	#####	ja	#####	1 geen overbelasting	4,93	26,28%
									2 naderende overbelasting	3,77	20,07%
									3 0 - 50	2,50	13,30%
									4 50 - 100	0,25	1,35%
									5 100 - 150	1,15	6,12%
									6 150 - 200	2,76	14,69%
									7 200 - 250	0,38	2,04%
									8 250 - 300	0,59	3,17%
									9 300 - 350	0,82	4,38%
									10 350 - 400	1,25	6,66%
									14 550 - 600	0,30	1,57%
									15 600 - 650	0,07	0,36%
						2020	1 geen overbelasting	11,26	59,98%		
							2 naderende overbelasting	1,31	6,97%		
							3 0 - 50	2,49	13,24%		
							4 50 - 100	0,49	2,63%		
							5 100 - 150	0,98	5,21%		
							6 150 - 200	0,70	3,72%		
					7 200 - 250	1,18	6,31%				
					10 350 - 400	0,36	1,93%				
				2025	1 geen overbelasting	13,08	69,70%				
					2 naderende overbelasting	2,82	15,04%				
					3 0 - 50	0,61	3,26%				
					4 50 - 100	0,48	2,58%				
					5 100 - 150	1,28	6,83%				
					6 150 - 200	0,12	0,66%				
					9 300 - 350	0,30	1,57%				
					11 400 - 450	0,07	0,36%				
				2030	1 geen overbelasting	16,33	87,03%				
					2 naderende overbelasting	1,10	5,84%				
					3 0 - 50	0,85	4,54%				
					4 50 - 100	0,12	0,66%				
					6 150 - 200	0,30	1,57%				
					9 300 - 350	0,07	0,36%				
		ZGLg05	Grote-zeggenmoeras	1714	ja	2018	7 200 - 250	0,36	31,01%		
							11 400 - 450	0,45	38,50%		
							17 700 - 750	0,33	28,49%		
						20 850 - 900	0,02	2,00%			
				2020	5 100 - 150	0,36	31,01%				
					8 250 - 300	0,45	38,50%				
					13 500 - 550	0,33	28,49%				
					16 650 - 700	0,02	2,00%				
				2025	3 0 - 50	0,36	31,01%				
					6 150 - 200	0,45	38,50%				
					11 400 - 450	0,33	28,49%				
					14 550 - 600	0,02	2,00%				
				2030	1 geen overbelasting	0,36	31,01%				
					4 50 - 100	0,45	38,50%				
					9 300 - 350	0,33	28,49%				
					12 450 - 500	0,02	2,00%				
155	Brunsummerheide	H3160	Zure vennen	714	ja	2018	17 700 - 750	0,00	23,60%		
						2020	21 900 - 950	0,01	76,40%		
							16 650 - 700	0,00	23,60%		
							20 850 - 900	0,01	76,40%		
						2025	13 500 - 550	0,00	23,60%		
							17 700 - 750	0,01	76,40%		
						2030	12 450 - 500	0,00	23,60%		
							15 600 - 650	0,01	76,40%		
				H4010A	Vochtige heiden (hogere zandgronden)	1214	ja	2018	1 geen overbelasting	0,48	4,87%
								2 naderende overbelasting	0,93	9,45%	
								3 0 - 50	0,75	7,62%	
								4 50 - 100	1,18	12,04%	
								5 100 - 150	0,67	6,85%	
								6 150 - 200	0,22	2,27%	
								7 200 - 250	1,68	17,15%	
								8 250 - 300	1,38	14,03%	
								9 300 - 350	0,32	3,29%	
								10 350 - 400	1,62	16,46%	
								11 400 - 450	0,47	4,74%	
								12 450 - 500	0,07	0,76%	
								16 650 - 700	0,04	0,41%	
								17 700 - 750	0,01	0,07%	
						2020	1 geen overbelasting	1,16	11,78%		
							2 naderende overbelasting	1,00	10,18%		
							3 0 - 50	1,18	12,04%		
							4 50 - 100	0,77	7,86%		
							5 100 - 150	0,12	1,25%		
							6 150 - 200	1,68	17,15%		
							7 200 - 250	1,45	14,80%		
							8 250 - 300	0,39	4,00%		
							9 300 - 350	1,75	17,79%		
							10 350 - 400	0,19	1,92%		
							11 400 - 450	0,07	0,76%		
							14 550 - 600	0,04	0,41%		
							15 600 - 650	0,01	0,07%		
						2025	1 geen overbelasting	3,34	33,99%		
							2 naderende overbelasting	0,77	7,86%		
							3 0 - 50	1,28	13,04%		
							4 50 - 100	1,90	19,39%		
							5 100 - 150	0,32	3,29%		
							6 150 - 200	1,62	16,46%		
							7 200 - 250	0,47	4,74%		
							8 250 - 300	0,07	0,76%		
							11 400 - 450	0,04	0,41%		
							12 450 - 500	0,01	0,07%		
						2030	1 geen overbelasting	4,23	43,10%		

155	Brunsummerheide	H4010A	Vochtige heiden (hogere zandgronden)	1214	ja	2030	2 naderende overbelasting	2,30	23,46%
							3 0 - 50	0,94	9,58%
							4 50 - 100	1,48	15,10%
							5 100 - 150	0,74	7,52%
							6 150 - 200	0,07	0,76%
							9 300 - 350	0,04	0,41%
							10 350 - 400	0,01	0,07%
		H4030	Droge heiden	1071	ja	2018	2 naderende overbelasting	1,23	1,00%
							3 0 - 50	8,44	6,85%
							4 50 - 100	11,13	9,03%
							5 100 - 150	14,68	11,90%
							6 150 - 200	11,89	9,65%
							7 200 - 250	7,79	6,32%
							8 250 - 300	15,59	12,64%
							9 300 - 350	10,81	8,76%
							10 350 - 400	10,21	8,28%
							11 400 - 450	10,78	8,74%
							12 450 - 500	7,73	6,27%
							13 500 - 550	3,81	3,09%
							14 550 - 600	3,46	2,81%
							15 600 - 650	2,02	1,64%
							16 650 - 700	1,31	1,06%
							17 700 - 750	0,34	0,28%
							18 750 - 800	0,55	0,44%
							19 800 - 850	1,03	0,83%
							20 850 - 900	0,12	0,09%
							21 900 - 950	0,31	0,25%
							22 950 - 1000	0,08	0,06%
						2020	1 geen overbelasting	0,23	0,19%
							2 naderende overbelasting	9,44	7,66%
							3 0 - 50	11,13	9,03%
							4 50 - 100	14,68	11,90%
							5 100 - 150	12,83	10,41%
							6 150 - 200	7,82	6,34%
							7 200 - 250	17,27	14,01%
							8 250 - 300	12,48	10,12%
							9 300 - 350	10,57	8,57%
							10 350 - 400	9,45	7,66%
							11 400 - 450	5,15	4,18%
							12 450 - 500	5,55	4,50%
							13 500 - 550	1,58	1,28%
							14 550 - 600	2,55	2,07%
							15 600 - 650	0,20	0,16%
							16 650 - 700	0,62	0,50%
							17 700 - 750	1,01	0,82%
							18 750 - 800	0,24	0,19%
							19 800 - 850	0,34	0,27%
							20 850 - 900	0,02	0,02%
							21 900 - 950	0,06	0,05%
						2025	1 geen overbelasting	18,64	15,11%
							2 naderende overbelasting	24,49	19,86%
							3 0 - 50	7,69	6,24%
							4 50 - 100	14,10	11,43%
							5 100 - 150	11,05	8,96%
							6 150 - 200	14,04	11,38%
							7 200 - 250	10,40	8,44%
							8 250 - 300	9,94	8,06%
							9 300 - 350	3,75	3,04%
							10 350 - 400	3,75	3,04%
							11 400 - 450	2,89	2,35%
							12 450 - 500	0,31	0,25%
							13 500 - 550	0,61	0,49%
							14 550 - 600	1,05	0,85%
							15 600 - 650	0,20	0,16%
							16 650 - 700	0,34	0,27%
							18 750 - 800	0,08	0,06%
						2030	1 geen overbelasting	43,38	35,18%
							2 naderende overbelasting	12,76	10,35%
							3 0 - 50	17,04	13,82%
							4 50 - 100	14,91	12,09%
							5 100 - 150	10,15	8,23%
							6 150 - 200	11,47	9,30%
							7 200 - 250	4,34	3,52%
							8 250 - 300	3,52	2,85%
							9 300 - 350	1,76	1,43%
							10 350 - 400	1,73	1,40%
							11 400 - 450	0,61	0,49%
							12 450 - 500	1,05	0,85%
							13 500 - 550	0,20	0,16%
							14 550 - 600	0,33	0,27%
							15 600 - 650	0,06	0,05%
							16 650 - 700	0,02	0,02%
		H6230dka	Heischrale graslanden, droog kalkarm	857	ja	2018	12 450 - 500	0,09	16,47%
							14 550 - 600	0,31	58,71%
							15 600 - 650	0,00	0,04%
							18 750 - 800	0,07	13,61%
							20 850 - 900	0,02	3,89%
							23 1000 - 1050	0,04	7,27%
						2020	11 400 - 450	0,09	16,47%
							12 450 - 500	0,22	42,52%
							13 500 - 550	0,09	16,20%
							14 550 - 600	0,00	0,04%
							17 700 - 750	0,07	13,61%
							18 750 - 800	0,02	3,89%
							21 900 - 950	0,04	7,27%
						2025	9 300 - 350	0,09	16,47%
							10 350 - 400	0,31	58,71%
							11 400 - 450	0,00	0,04%
							14 550 - 600	0,07	13,61%
							15 600 - 650	0,02	3,89%
							18 750 - 800	0,04	7,27%
						2030	7 200 - 250	0,09	16,47%
							8 250 - 300	0,22	42,52%
							9 300 - 350	0,09	16,20%
							10 350 - 400	0,00	0,04%
							12 450 - 500	0,07	13,61%
							14 550 - 600	0,02	3,89%
							16 650 - 700	0,04	7,27%
		H6230vka	Heischrale graslanden, vochtig kalkarm	714	ja	2018	11 400 - 450	0,01	2,21%
							13 500 - 550	0,10	28,77%
							19 800 - 850	0,19	53,77%
							26 1150 - 1200	0,05	15,25%
						2020	10 350 - 400	0,01	2,21%
							12 450 - 500	0,10	28,77%
							18 750 - 800	0,19	53,77%
							24 1050 - 1100	0,05	15,25%
						2025	8 250 - 300	0,01	2,21%
							9 300 - 350	0,10	28,77%
							15 600 - 650	0,19	53,77%
							21 900 - 950	0,05	15,25%
						2030	6 150 - 200	0,01	2,21%
							8 250 - 300	0,10	28,77%
							14 550 - 600	0,19	53,77%
							19 800 - 850	0,05	15,25%
		H6410	Blauwgraslanden	1071	nee	2018	8 250 - 300	0,01	3,86%
							12 450 - 500	0,04	11,79%
							14 550 - 600	0,28	83,95%
							19 800 - 850	0,00	0,24%
							23 1000 - 1050	0,00	0,16%

155	Brunsummerheide	H6410	Blauwgraslanden	1071	nee	2020	7 200 - 250	0,01	3,86%
							10 350 - 400	0,04	11,79%
							12 450 - 500	0,28	83,95%
							17 700 - 750	0,00	0,24%
							21 900 - 950	0,00	0,16%
						2025	4 50 - 100	0,01	3,86%
							8 250 - 300	0,04	11,79%
							10 350 - 400	0,28	83,95%
							14 550 - 600	0,00	0,24%
							18 750 - 800	0,00	0,16%
						2030	3 0 - 50	0,01	3,86%
							6 150 - 200	0,04	11,79%
							8 250 - 300	0,28	83,95%
							12 450 - 500	0,00	0,24%
							16 650 - 700	0,00	0,16%
		H7110B	Actieve hoogvenen (heideveentjes)	786	ja	2018	8 250 - 300	0,46	18,80%
							9 300 - 350	0,66	26,94%
							10 350 - 400	0,34	13,71%
							11 400 - 450	0,36	14,85%
							13 500 - 550	0,01	0,24%
							14 550 - 600	0,04	1,55%
							15 600 - 650	0,46	18,94%
							16 650 - 700	0,12	4,74%
							17 700 - 750	0,00	0,10%
							20 850 - 900	0,00	0,12%
						2020	7 200 - 250	0,46	18,80%
							8 250 - 300	0,66	26,94%
							9 300 - 350	0,34	13,71%
							10 350 - 400	0,36	14,85%
							12 450 - 500	0,04	1,80%
							14 550 - 600	0,46	18,94%
							15 600 - 650	0,12	4,74%
							16 650 - 700	0,00	0,10%
							19 800 - 850	0,00	0,12%
						2025	5 100 - 150	0,46	18,80%
							6 150 - 200	0,66	26,94%
							7 200 - 250	0,34	13,71%
							8 250 - 300	0,36	14,85%
							9 300 - 350	0,01	0,24%
							10 350 - 400	0,04	1,55%
							11 400 - 450	0,01	0,23%
							12 450 - 500	0,46	18,72%
							13 500 - 550	0,12	4,74%
							14 550 - 600	0,00	0,10%
							16 650 - 700	0,00	0,12%
						2030	4 50 - 100	0,46	18,80%
							5 100 - 150	1,00	40,65%
							6 150 - 200	0,36	14,85%
							8 250 - 300	0,04	1,80%
							9 300 - 350	0,01	0,23%
							10 350 - 400	0,46	18,72%
							11 400 - 450	0,12	4,74%
							12 450 - 500	0,00	0,10%
							14 550 - 600	0,00	0,12%
		H7150	Pioniervegetaties met snavelbiezen	1429	ja	2018	1 geen overbelasting	2,11	66,46%
							2 naderende overbelasting	0,17	5,42%
							3 0 - 50	0,48	15,18%
							4 50 - 100	0,39	12,39%
							5 100 - 150	0,01	0,38%
							6 150 - 200	0,01	0,21%
						2020	1 geen overbelasting	2,26	71,01%
							2 naderende overbelasting	0,69	21,55%
							3 0 - 50	0,22	6,98%
							4 50 - 100	0,01	0,25%
							5 100 - 150	0,01	0,21%
						2025	1 geen overbelasting	3,16	99,41%
							2 naderende overbelasting	0,02	0,59%
						2030	1 geen overbelasting	3,18	100,00%
		H9100	Hoogveenbossen	1786	ja	2018	1 geen overbelasting	5,25	44,06%
							2 naderende overbelasting	0,58	4,85%
							3 0 - 50	0,13	1,09%
							4 50 - 100	2,23	18,70%
							5 100 - 150	1,21	10,15%
							6 150 - 200	1,31	11,00%
							7 200 - 250	0,82	6,92%
							8 250 - 300	0,39	3,24%
						2020	1 geen overbelasting	5,82	48,91%
							2 naderende overbelasting	1,74	14,63%
							3 0 - 50	1,27	10,69%
							4 50 - 100	0,55	4,62%
							5 100 - 150	1,83	15,34%
							6 150 - 200	0,31	2,57%
							7 200 - 250	0,39	3,24%
						2025	1 geen overbelasting	9,39	78,84%
							2 naderende overbelasting	1,83	15,34%
							3 0 - 50	0,69	5,81%
						2030	1 geen overbelasting	11,52	96,76%
							2 naderende overbelasting	0,39	3,24%
		ZGH9120	Beuken-eikenbossen met hulst	1429	ja	2018	2 naderende overbelasting	0,81	4,63%
							3 0 - 50	1,16	6,61%
							4 50 - 100	1,14	6,50%
							5 100 - 150	1,20	6,84%
							7 200 - 250	1,23	7,04%
							8 250 - 300	1,20	6,84%
							10 350 - 400	0,59	3,38%
							11 400 - 450	0,62	3,55%
							12 450 - 500	0,66	3,78%
							13 500 - 550	1,01	5,79%
							14 550 - 600	1,77	10,10%
							15 600 - 650	2,32	13,26%
							16 650 - 700	0,04	0,21%
							17 700 - 750	1,31	7,52%
							18 750 - 800	2,44	13,95%
						2020	1 geen overbelasting	0,81	4,63%
							2 naderende overbelasting	1,63	9,33%
							3 0 - 50	1,86	10,62%
							4 50 - 100	1,23	7,04%
							5 100 - 150	1,20	6,84%
							6 150 - 200	0,32	1,84%
							7 200 - 250	0,27	1,53%
							8 250 - 300	0,27	1,53%
							9 300 - 350	0,62	3,55%
							10 350 - 400	0,66	3,78%
							11 400 - 450	2,06	11,76%
							12 450 - 500	1,71	9,80%
							13 500 - 550	1,33	7,59%
							14 550 - 600	0,35	2,01%
							15 600 - 650	3,12	17,86%
							16 650 - 700	0,32	1,81%
						2025	1 geen overbelasting	4,06	23,21%
							2 naderende overbelasting	0,24	1,37%
							3 0 - 50	1,60	9,17%
							4 50 - 100	0,82	4,71%
							6 150 - 200	1,21	6,93%
							7 200 - 250	0,66	3,78%
							8 250 - 300	1,01	5,79%
							9 300 - 350	1,77	10,10%
							10 350 - 400	2,32	13,26%
							11 400 - 450	0,04	0,21%
							12 450 - 500	3,33	19,04%

155	Brunssummerheide	ZGH9120	Beuken-eikenbossen met hulst	1429	ja	2025	13 500 - 550	0,43	2,43%			
							2030	1 geen overbelasting	5,51	31,54%		
								2 naderende overbelasting	1,21	6,92%		
								4 50 - 100	1,21	6,93%		
								5 100 - 150	0,66	3,78%		
								6 150 - 200	1,01	5,79%		
								7 200 - 250	1,77	10,10%		
								8 250 - 300	2,32	13,26%		
								9 300 - 350	0,04	0,21%		
								10 350 - 400	3,44	19,66%		
								11 400 - 450	0,37	1,81%		
								1 geen overbelasting	0,03	0,26%		
							156	Bemelerberg & Schiepersberg	H6110	Pionierbegroeiingen op rotsbodem	1429	ja
4 50 - 100	0,00	0,17%										
8 250 - 300	0,00	0,04%										
10 350 - 400	0,02	5,82%										
12 450 - 500	0,01	4,55%										
15 600 - 650	0,02	6,60%										
16 650 - 700	0,04	12,50%										
17 700 - 750	0,15	47,20%										
18 750 - 800	0,03	9,47%										
19 800 - 850	0,00	0,53%										
2020	1 geen overbelasting	0,03	9,26%									
	2 naderende overbelasting	0,01	4,04%									
	6 150 - 200	0,00	0,04%									
	8 250 - 300	0,02	5,82%									
	9 300 - 350	0,00	0,29%									
	10 350 - 400	0,01	4,25%									
	13 500 - 550	0,02	6,60%									
	14 550 - 600	0,04	12,50%									
	15 600 - 650	0,11	34,87%									
	16 650 - 700	0,07	21,80%									
	17 700 - 750	0,00	0,53%									
	2025	1 geen overbelasting	0,04	13,30%								
	4 50 - 100	0,00	0,04%									
	6 150 - 200	0,02	5,82%									
	7 200 - 250	0,01	4,55%									
	10 350 - 400	0,02	6,60%									
	11 400 - 450	0,04	12,50%									
	12 450 - 500	0,15	47,20%									
	13 500 - 550	0,03	10,00%									
	2030	1 geen overbelasting	0,04	13,30%								
	2 naderende overbelasting	0,00	0,04%									
	4 50 - 100	0,02	5,82%									
	5 100 - 150	0,01	4,55%									
	8 250 - 300	0,02	6,60%									
	9 300 - 350	0,04	12,50%									
	10 350 - 400	0,15	47,20%									
	11 400 - 450	0,03	10,00%									
	H6210	Kalkgraslanden	1500	ja	2018	1 geen overbelasting	1,06	77,56%				
						4 50 - 100	0,10	7,39%				
						7 200 - 250	0,06	4,60%				
						9 300 - 350	0,14	10,45%				
					2020	1 geen overbelasting	1,06	77,56%				
						2 naderende overbelasting	0,10	7,39%				
						5 100 - 150	0,06	4,60%				
						6 150 - 200	0,14	10,45%				
					2025	1 geen overbelasting	1,17	84,95%				
						3 0 - 50	0,06	4,60%				
						4 50 - 100	0,14	10,45%				
					2030	1 geen overbelasting	1,17	84,95%				
						2 naderende overbelasting	0,06	4,60%				
						3 0 - 50	0,14	10,45%				
					H6230dkr	Heischrale graslanden, droog kalkrijk	857	ja	2018	9 300 - 350	0,05	2,23%
						11 400 - 450	0,93	41,59%				
						12 450 - 500	0,18	8,27%				
						13 500 - 550	0,39	17,43%				
						14 550 - 600	0,27	12,04%				
						15 600 - 650	0,08	3,43%				
						16 650 - 700	0,03	1,38%				
						18 750 - 800	0,10	4,55%				
						20 850 - 900	0,00	0,05%				
						22 950 - 1000	0,16	7,22%				
						23 1000 - 1050	0,04	1,81%				
					2020	8 250 - 300	0,05	2,23%				
						9 300 - 350	0,37	16,52%				
						10 350 - 400	0,70	31,53%				
						11 400 - 450	0,04	1,80%				
						12 450 - 500	0,39	17,43%				
						13 500 - 550	0,35	15,47%				
						14 550 - 600	0,03	1,38%				
						17 700 - 750	0,10	4,55%				
						18 750 - 800	0,00	0,05%				
						19 800 - 850	0,16	7,22%				
						21 900 - 950	0,04	1,81%				
					2025	6 150 - 200	0,05	2,23%				
						7 200 - 250	0,55	24,57%				
						8 250 - 300	0,56	25,29%				
						9 300 - 350	0,34	15,21%				
						10 350 - 400	0,32	14,26%				
						11 400 - 450	0,08	3,43%				
						12 450 - 500	0,03	1,38%				
						14 550 - 600	0,10	4,55%				
						16 650 - 700	0,00	0,05%				
						17 700 - 750	0,16	7,22%				
						19 800 - 850	0,04	1,81%				
					2030	4 50 - 100	0,05	2,23%				
						5 100 - 150	0,37	16,52%				
						6 150 - 200	0,57	25,64%				
						7 200 - 250	0,17	7,70%				
						8 250 - 300	0,39	17,43%				
						9 300 - 350	0,27	12,04%				
						10 350 - 400	0,11	4,81%				
						13 500 - 550	0,10	4,55%				
						14 550 - 600	0,00	0,05%				
						15 600 - 650	0,16	7,22%				
						17 700 - 750	0,04	1,81%				
					H9160B	Eiken-haagbeukenbossen (heuvelland)	1429	ja	2018	1 geen overbelasting	0,10	0,98%
						2 naderende overbelasting	0,51	4,99%				
						3 0 - 50	0,34	3,33%				
						4 50 - 100	0,86	8,38%				
						5 100 - 150	0,14	1,33%				
						6 150 - 200	0,82	8,00%				
						7 200 - 250	1,50	14,55%				
						8 250 - 300	1,31	12,72%				
						9 300 - 350	0,45	4,39%				
						10 350 - 400	1,53	14,84%				
						11 400 - 450	0,54	5,21%				
						13 500 - 550	0,65	6,27%				
						15 600 - 650	0,43	4,16%				
						16 650 - 700	0,48	4,63%				
						17 700 - 750	0,19	1,83%				
						18 750 - 800	0,10	1,02%				
						20 850 - 900	0,35	3,37%				
					2020	1 geen overbelasting	0,61	5,97%				
						2 naderende overbelasting	1,20	11,72%				
						3 0 - 50	0,04	0,35%				
						4 50 - 100	0,92	8,98%				
						5 100 - 150	1,54	14,95%				

156	Bemelerberg & Schiepersberg	H9160B	Eiken-haagbeukenbossen (heuvelland)	1429	ja	2020	6 150 - 200	0,89	8,69%	
							7 200 - 250	0,76	7,38%	
							8 250 - 300	1,59	15,48%	
							9 300 - 350	0,54	5,21%	
							11 400 - 450	0,65	6,27%	
							13 500 - 550	0,90	8,74%	
							14 550 - 600	0,11	1,08%	
							15 600 - 650	0,08	0,79%	
							16 650 - 700	0,10	1,02%	
							17 700 - 750	0,35	3,37%	
							2025	1 geen overbelasting	1,82	17,68%
								2 naderende overbelasting	0,96	9,33%
							3 0 - 50	1,86	18,11%	
							4 50 - 100	1,14	11,04%	
							5 100 - 150	0,92	8,98%	
							6 150 - 200	1,39	13,47%	
							7 200 - 250	0,01	0,11%	
							8 250 - 300	0,65	6,27%	
							10 350 - 400	0,43	4,16%	
							11 400 - 450	0,48	4,63%	
							12 450 - 500	0,19	1,83%	
							13 500 - 550	0,10	1,02%	
							15 600 - 650	0,35	3,37%	
							2030	1 geen overbelasting	3,20	31,14%
								2 naderende overbelasting	2,32	22,55%
							3 0 - 50	0,51	4,99%	
							4 50 - 100	1,53	14,84%	
5 100 - 150	0,54	5,21%								
6 150 - 200	0,65	6,27%								
8 250 - 300	0,85	8,27%								
9 300 - 350	0,16	1,55%								
10 350 - 400	0,08	0,79%								
11 400 - 450	0,10	1,02%								
12 450 - 500	0,35	3,37%								
13 500 - 550	0,67	6,41%								
14 550 - 600	0,29	2,79%								
15 600 - 650	0,01	0,10%								
16 650 - 700	0,00	0,00%								
17 700 - 750	0,00	0,00%								
157	Geuldal	H4030	Droge heiden	1071	ja	2018	6 150 - 200	0,67	41,09%	
							7 200 - 250	0,29	17,79%	
							8 250 - 300	0,01	0,71%	
							9 300 - 350	0,05	3,00%	
							11 400 - 450	0,60	37,06%	
							12 450 - 500	0,00	0,10%	
							13 500 - 550	0,00	0,26%	
							14 550 - 600	0,67	41,09%	
							15 600 - 650	0,29	17,79%	
							16 650 - 700	0,01	0,71%	
							17 700 - 750	0,05	3,00%	
							2020	1 geen overbelasting	0,60	37,16%
								2 naderende overbelasting	0,00	0,26%
							3 0 - 50	0,96	58,88%	
							4 50 - 100	0,01	0,71%	
							5 100 - 150	0,05	3,00%	
							6 150 - 200	0,60	37,16%	
							8 250 - 300	0,00	0,00%	
							9 300 - 350	0,00	0,00%	
							10 350 - 400	0,00	0,00%	
							11 400 - 450	0,00	0,00%	
							12 450 - 500	0,00	0,00%	
							13 500 - 550	0,00	0,00%	
							14 550 - 600	0,00	0,10%	
							15 600 - 650	0,00	0,26%	
							16 650 - 700	0,67	41,09%	
							17 700 - 750	0,29	17,79%	
2025	1 geen overbelasting	0,67	41,09%							
	2 naderende overbelasting	0,29	17,79%							
3 0 - 50	0,01	0,71%								
4 50 - 100	0,05	3,00%								
5 100 - 150	0,00	0,00%								
6 150 - 200	0,60	37,16%								
8 250 - 300	0,01	0,71%								
9 300 - 350	0,05	3,00%								
10 350 - 400	0,00	0,00%								
11 400 - 450	0,00	0,00%								
12 450 - 500	0,00	0,00%								
13 500 - 550	0,00	0,00%								
14 550 - 600	0,00	0,10%								
15 600 - 650	0,00	0,26%								
16 650 - 700	0,67	41,09%								
17 700 - 750	0,29	17,79%								
2030	1 geen overbelasting	0,67	41,09%							
	2 naderende overbelasting	0,29	17,79%							
3 0 - 50	0,01	0,71%								
4 50 - 100	0,05	3,00%								
5 100 - 150	0,00	0,00%								
6 150 - 200	0,60	37,16%								
8 250 - 300	0,01	0,71%								
9 300 - 350	0,05	3,00%								
10 350 - 400	0,00	0,00%								
11 400 - 450	0,00	0,00%								
12 450 - 500	0,00	0,00%								
13 500 - 550	0,00	0,00%								
14 550 - 600	0,00	0,10%								
15 600 - 650	0,00	0,26%								
16 650 - 700	0,67	41,09%								
17 700 - 750	0,29	17,79%								
157	Geuldal	H6110	Pionierbegroeiingen op rotsbodem	1429	ja	2018	6 150 - 200	0,13	34,26%	
							7 200 - 250	0,14	36,84%	
							8 250 - 300	0,07	17,76%	
							9 300 - 350	0,00	0,00%	
							10 350 - 400	0,13	34,26%	
							11 400 - 450	0,04	11,13%	
							12 450 - 500	0,14	36,84%	
							13 500 - 550	0,07	17,76%	
							14 550 - 600	0,13	34,26%	
							15 600 - 650	0,04	11,13%	
							16 650 - 700	0,14	36,84%	
							17 700 - 750	0,07	17,76%	
							2020	1 geen overbelasting	0,13	34,26%
								2 naderende overbelasting	0,04	11,13%
							3 0 - 50	0,14	36,84%	
							4 50 - 100	0,07	17,76%	
							5 100 - 150	0,14	36,84%	
							6 150 - 200	0,07	17,76%	
							8 250 - 300	0,17	45,39%	
							9 300 - 350	0,16	44,81%	
							10 350 - 400	0,04	9,79%	
							11 400 - 450	0,17	45,39%	
							12 450 - 500	0,14	36,84%	
							13 500 - 550	0,07	17,76%	
							14 550 - 600	0,14	36,84%	
							15 600 - 650	0,04	11,13%	
							16 650 - 700	0,17	45,39%	
17 700 - 750	0,14	36,84%								
2025	1 geen overbelasting	0,17	45,39%							
	2 naderende overbelasting	0,14	36,84%							
3 0 - 50	0,07	17,76%								
4 50 - 100	0,04	11,13%								
5 100 - 150	0,01	0,26%								
6 150 - 200	0,10	8,82%								
7 200 - 250	0,10	4,75%								
8 250 - 300	0,32	15,21%								
9 300 - 350	0,26	12,45%								
10 350 - 400	0,14	6,44%								
11 400 - 450	0,80	37,73%								
12 450 - 500	0,34	16,33%								
13 500 - 550	0,04	1,82%								
14 550 - 600	0,06	2,61%								
15 600 - 650	0,06	2,66%								
16 650 - 700	0,10	4,75%								
17 700 - 750	0,33	15,78%								
2030	1 geen overbelasting	0,39	18,33%							
	2 naderende overbelasting	0,80	37,73%							
3 0 - 50	0,34	16,33%								
4 50 - 100	0,05	2,26%								
5 100 - 150	0,05	4,82%								
6 150 - 200	0,10	4,75%								
7 200 - 250	0,10	4,75%								
8 250 - 300	0,33	15,78%								
9 300 - 350	0,39	18,33%								
10 350 - 400	0,05	2,26%								
11 400 - 450	0,05	4,82%								
12 450 - 500	0,10	4,75%								
13 500 - 550	0,10	4,75%								
14 550 - 600	0,33	15,78%								
15 600 - 650	0,39	18,33%								
16 650 - 700	0,80	37,73%								
17 700 - 750	0,34	16,33%								
2030	1 geen overbelasting	0,05	2,26%							
	2 naderende overbelasting	0,10	4,82%							
3 0 - 50	0,10	4,75%								
4 50 - 100	0,33	15,78%								
5 100 - 150	0,39	18,33%								
6 150 - 200	0,80	37,73%								
8 250 - 300	0,34	16,33%								
9 300 - 350	0,05	2,26%								
10 350 - 400	0,10	4,82%								
11 400 - 450	0,10	4,75%								
12 450 - 500	0,33	15,78%								
13 500 - 550	0,39	18,33%								
14 550 - 600	0,80	37,73%								
15 600 - 650	0,34	16,33%								
16 650 - 700	0,05	2,26%								
17 700 - 750	0,10	4,82%								
157	Geuldal	H6130	Zinkweiden	1071	ja	2018	6 150 - 200	62,93	74,67%	
							7 200 - 250	7,99	9,48%	
							8 250 - 300	4,15	4,92%	
							9 300 - 350	2,59	3,07%	
							10 350 - 400	1,85	2,19%	
							11 400 - 450	1,12	1,33%	
							12 450 - 500	1,21	1,43%	
							13 500 - 550	0,69	0,82%	
							14 550 - 600	0,93	1,11%	
							15 600 - 650	0,17	0,20%	
							16 650 - 700	0,42	0,49%	
							17 700 - 750	0,03	0,03%	
							18 750 - 800	0,21	0,25%	
							2020	1 geen overbelasting	72,05	85,49%
								2 naderende overbelasting	5,36	6,36%
							3 0 - 50	2,08	2,47%	
							4 50 - 100	1,19	1,42%	
							5 100 - 150	0,35	0,42%	
							6 150 - 200	2,31	2,74%	
							7 200 - 250	0,27	0,32%	
							8 250 - 300	0,01	0,02%	
							9 300 - 350	0,43	0,50%	
							10 350 - 400	0,02	0,02%	
							11 400 - 450	0,21	0,25%	
							12 450 - 500	0,02	0,02%	
							13 500 - 550	0,02	0,02%	
							14 550 - 600	0,21	0,25%	
15 600 - 650	0,02	0,02%								
16 650 - 700	0,21	0,25%								
17 700 - 750	0,02	0,02%								
18 750 - 800	0,21	0,25%								
2025	1 geen overbelasting	78,85	93,56%							

157	Geuldal	H6210	Kalkgraslanden	1500	ja	2025	2 naderende overbelasting	1,92	2,28%
							3 0 - 50	1,62	1,92%
							4 50 - 100	0,95	1,13%
							5 100 - 150	0,13	0,15%
							6 150 - 200	0,15	0,18%
							7 200 - 250	0,42	0,49%
							8 250 - 300	0,03	0,03%
							13 500 - 550	0,21	0,25%
						2030	1 geen overbelasting	80,81	95,89%
							2 naderende overbelasting	1,71	2,03%
							3 0 - 50	0,95	1,13%
							4 50 - 100	0,15	0,18%
							5 100 - 150	0,42	0,49%
							6 150 - 200	0,03	0,03%
							11 400 - 450	0,21	0,25%
							5 100 - 150	0,02	0,33%
							6 150 - 200	0,88	17,69%
							8 250 - 300	0,12	2,50%
							9 300 - 350	0,01	0,23%
							10 350 - 400	0,42	8,36%
							11 400 - 450	0,20	3,96%
							12 450 - 500	0,80	16,03%
							13 500 - 550	0,06	1,14%
							14 550 - 600	0,51	10,32%
							15 600 - 650	0,12	2,49%
							16 650 - 700	0,27	5,35%
							17 700 - 750	0,66	13,22%
							18 750 - 800	0,53	10,56%
							19 800 - 850	0,53	10,56%
							20 850 - 900	0,17	3,38%
							21 900 - 950	0,14	2,83%
							22 950 - 1000	0,02	0,34%
							23 1000 - 1050	0,06	1,28%
						2020	5 100 - 150	0,90	18,02%
							7 200 - 250	0,12	2,50%
							8 250 - 300	0,01	0,23%
							9 300 - 350	0,42	8,36%
							10 350 - 400	0,34	6,83%
							11 400 - 450	0,66	13,16%
							12 450 - 500	0,09	1,78%
							13 500 - 550	0,57	11,44%
							14 550 - 600	0,30	6,07%
							16 650 - 700	0,66	13,22%
							18 750 - 800	0,53	10,56%
							19 800 - 850	0,17	3,38%
							20 850 - 900	0,14	2,83%
							21 900 - 950	0,02	0,34%
							22 950 - 1000	0,06	1,28%
						2025	2 naderende overbelasting	0,02	0,33%
							3 0 - 50	0,88	17,69%
							4 50 - 100	0,12	2,45%
							5 100 - 150	0,00	0,05%
							6 150 - 200	0,43	8,59%
							8 250 - 300	1,00	19,99%
							10 350 - 400	0,09	1,78%
							11 400 - 450	0,61	12,16%
							12 450 - 500	0,27	5,35%
							13 500 - 550	0,66	13,22%
							14 550 - 600	0,53	10,56%
							16 650 - 700	0,17	3,38%
							17 700 - 750	0,14	2,83%
							18 750 - 800	0,02	0,34%
							19 800 - 850	0,06	1,28%
						2030	1 geen overbelasting	0,02	0,33%
							2 naderende overbelasting	0,88	17,69%
							3 0 - 50	0,12	2,50%
							4 50 - 100	0,01	0,23%
							5 100 - 150	0,42	8,36%
							6 150 - 200	0,63	12,64%
							7 200 - 250	0,37	7,35%
							8 250 - 300	0,09	1,78%
							9 300 - 350	0,52	10,40%
							10 350 - 400	0,35	7,11%
							12 450 - 500	1,18	23,78%
							14 550 - 600	0,17	3,38%
							15 600 - 650	0,14	2,83%
							16 650 - 700	0,02	0,34%
							17 700 - 750	0,06	1,28%
							1 naderende overbelasting	0,40	31,70%
							2 naderende overbelasting	0,13	10,49%
							3 0 - 50	0,09	7,05%
							4 50 - 100	0,12	9,63%
							5 100 - 150	0,04	3,48%
							6 150 - 200	0,04	2,80%
							7 200 - 250	0,14	11,44%
							8 250 - 300	0,04	3,17%
							9 300 - 350	0,17	13,90%
							10 350 - 400	0,08	6,33%
						2020	1 geen overbelasting	0,62	49,25%
							2 naderende overbelasting	0,12	9,63%
							3 0 - 50	0,08	6,29%
							4 50 - 100	0,10	8,00%
							5 100 - 150	0,04	3,44%
							6 150 - 200	0,21	17,06%
							7 200 - 250	0,08	6,33%
						2025	1 geen overbelasting	0,79	62,37%
							2 naderende overbelasting	0,18	14,24%
							3 0 - 50	0,13	10,13%
							4 50 - 100	0,09	6,93%
							5 100 - 150	0,08	6,33%
						2030	1 geen overbelasting	1,00	79,78%
							2 naderende overbelasting	0,17	13,90%
							3 0 - 50	0,08	6,33%
							1 geen overbelasting	4,84	60,34%
							2 naderende overbelasting	0,81	10,08%
							3 0 - 50	0,32	4,01%
							4 50 - 100	0,89	11,14%
							5 100 - 150	0,64	7,98%
							7 200 - 250	0,05	0,63%
							8 250 - 300	0,21	2,65%
							10 350 - 400	0,25	3,08%
							13 500 - 550	0,01	0,10%
						2020	1 geen overbelasting	5,71	71,17%
							2 naderende overbelasting	1,15	14,39%
							3 0 - 50	0,64	7,98%
							5 100 - 150	0,05	0,63%
							6 150 - 200	0,21	2,65%
							7 200 - 250	0,25	3,08%
							10 350 - 400	0,01	0,10%
						2025	1 geen overbelasting	6,94	86,45%
							2 naderende overbelasting	0,57	7,10%
							4 50 - 100	0,26	3,27%
							5 100 - 150	0,25	3,08%
							8 250 - 300	0,01	0,10%
						2030	1 geen overbelasting	7,51	93,55%
							2 naderende overbelasting	0,05	0,63%
							3 0 - 50	0,21	2,65%
							4 50 - 100	0,25	3,08%
							6 150 - 200	0,01	0,10%

157	Geuldal	H7220	Kalktufbronnen	2399	ja	2018	1 geen overbelasting	0,21	100,00%
						2020	1 geen overbelasting	0,21	100,00%
						2025	1 geen overbelasting	0,21	100,00%
						2030	1 geen overbelasting	0,21	100,00%
		H7230	Kalkmoerassen	1143	ja	2018	19 800 - 850	0,14	46,90%
							21 900 - 950	0,03	10,68%
							23 1000 - 1050	0,13	42,43%
						2020	17 700 - 750	0,14	46,90%
							18 750 - 800	0,03	10,68%
							20 850 - 900	0,13	42,43%
						2025	14 550 - 600	0,14	46,90%
							16 650 - 700	0,03	10,68%
							17 700 - 750	0,13	42,43%
						2030	12 450 - 500	0,14	46,90%
							13 500 - 550	0,03	10,68%
							15 600 - 650	0,13	42,43%
		H9110	Veldbies-beukenbossen	1429	ja	2018	1 geen overbelasting	0,54	0,15%
							2 naderende overbelasting	3,65	0,99%
							3 0 - 50	4,60	1,25%
							4 50 - 100	9,15	2,49%
							5 100 - 150	7,27	1,98%
							6 150 - 200	5,34	1,45%
							7 200 - 250	7,49	2,04%
							8 250 - 300	14,37	3,92%
							9 300 - 350	22,55	6,14%
							10 350 - 400	51,33	13,98%
							11 400 - 450	74,57	20,31%
							12 450 - 500	59,73	16,27%
							13 500 - 550	41,89	11,41%
							14 550 - 600	34,20	9,32%
							15 600 - 650	15,28	4,16%
							16 650 - 700	6,79	1,85%
							18 750 - 800	5,05	1,37%
							19 800 - 850	1,68	0,46%
							20 850 - 900	0,93	0,25%
							21 900 - 950	0,66	0,18%
						2020	1 geen overbelasting	3,12	0,85%
							2 naderende overbelasting	8,91	2,43%
							3 0 - 50	9,05	2,47%
							4 50 - 100	6,58	1,79%
							5 100 - 150	5,65	1,54%
							6 150 - 200	8,37	2,28%
							7 200 - 250	15,98	4,35%
							8 250 - 300	27,21	7,41%
							9 300 - 350	52,32	14,25%
							10 350 - 400	85,19	23,21%
							11 400 - 450	53,17	14,49%
							12 450 - 500	45,86	12,49%
							13 500 - 550	26,25	7,15%
							14 550 - 600	9,48	2,58%
							15 600 - 650	2,55	0,70%
							16 650 - 700	3,82	1,04%
							17 700 - 750	1,00	0,27%
							18 750 - 800	2,54	0,69%
						2025	1 geen overbelasting	23,98	6,53%
							2 naderende overbelasting	7,02	1,91%
							3 0 - 50	10,32	2,81%
							4 50 - 100	26,30	7,18%
							5 100 - 150	52,46	14,29%
							6 150 - 200	76,32	20,78%
							7 200 - 250	61,16	16,66%
							8 250 - 300	45,86	12,49%
							9 300 - 350	34,95	9,52%
							10 350 - 400	14,68	4,00%
							11 400 - 450	4,73	1,29%
							12 450 - 500	0,97	0,26%
							13 500 - 550	5,05	1,37%
							14 550 - 600	1,68	0,46%
							15 600 - 650	0,93	0,25%
							16 650 - 700	0,66	0,18%
						2030	1 geen overbelasting	34,70	9,45%
							2 naderende overbelasting	34,06	9,28%
							3 0 - 50	56,36	15,35%
							4 50 - 100	82,79	22,55%
							5 100 - 150	54,52	14,85%
							6 150 - 200	49,73	13,55%
							7 200 - 250	31,72	8,64%
							8 250 - 300	9,22	2,51%
							9 300 - 350	4,70	1,28%
							10 350 - 400	1,92	0,52%
							11 400 - 450	4,09	1,11%
							12 450 - 500	1,68	0,46%
							13 500 - 550	0,93	0,25%
							14 550 - 600	0,66	0,18%
		H9120	Beuken-eikenbossen met hulst	1429	ja	2018	1 geen overbelasting	1,40	0,41%
							2 naderende overbelasting	4,50	1,32%
							3 0 - 50	6,88	2,01%
							4 50 - 100	7,59	2,22%
							5 100 - 150	10,58	3,10%
							6 150 - 200	14,13	4,13%
							7 200 - 250	17,79	5,21%
							8 250 - 300	23,54	6,89%
							9 300 - 350	25,44	7,45%
							10 350 - 400	28,74	8,41%
							11 400 - 450	33,64	9,85%
							12 450 - 500	34,48	10,09%
							13 500 - 550	19,55	5,72%
							14 550 - 600	17,62	5,16%
							15 600 - 650	20,87	6,11%
							16 650 - 700	19,69	5,76%
							17 700 - 750	29,24	8,56%
							18 750 - 800	9,03	2,64%
							19 800 - 850	9,71	2,84%
							20 850 - 900	4,78	1,40%
							21 900 - 950	1,85	0,54%
							22 950 - 1000	0,45	0,13%
							24 1050 - 1100	0,21	0,06%
						2020	1 geen overbelasting	4,65	1,36%
							2 naderende overbelasting	11,29	3,31%
							3 0 - 50	10,32	3,02%
							4 50 - 100	11,92	3,49%
							5 100 - 150	18,92	5,54%
							6 150 - 200	21,55	6,31%
							7 200 - 250	24,14	7,06%
							8 250 - 300	27,60	8,08%
							9 300 - 350	36,14	10,58%
							10 350 - 400	34,22	10,02%
							11 400 - 450	30,09	8,81%
							12 450 - 500	18,60	5,44%
							13 500 - 550	19,37	5,67%
							14 550 - 600	28,42	8,32%
							15 600 - 650	20,97	6,14%
							16 650 - 700	13,52	3,98%
							17 700 - 750	6,49	1,90%
							18 750 - 800	2,24	0,66%
							19 800 - 850	1,01	0,30%
							21 900 - 950	0,21	0,06%
						2025	1 geen overbelasting	28,32	8,29%
							2 naderende overbelasting	20,98	6,14%

157	Geuldal	H9120	Beuken-eikenbossen met hulst	1429	ja	2025	3 0 - 50	21,85	6,39%
							4 50 - 100	27,98	8,19%
							5 100 - 150	33,66	9,85%
							6 150 - 200	30,50	8,93%
							7 200 - 250	42,70	12,50%
							8 250 - 300	18,88	5,53%
							9 300 - 350	20,75	6,07%
							10 350 - 400	19,65	5,75%
							11 400 - 450	24,86	7,28%
							12 450 - 500	26,05	7,62%
							13 500 - 550	12,82	3,75%
							14 550 - 600	6,68	1,96%
							15 600 - 650	4,42	1,29%
							16 650 - 700	1,36	0,40%
							20 850 - 900	0,21	0,06%
						2030	1 geen overbelasting	56,26	16,47%
							2 naderende overbelasting	40,78	11,93%
							3 0 - 50	35,29	10,33%
							4 50 - 100	32,66	9,56%
							5 100 - 150	43,39	12,70%
							6 150 - 200	17,80	5,21%
							7 200 - 250	21,55	6,31%
							8 250 - 300	18,35	5,37%
							9 300 - 350	30,38	8,89%
							10 350 - 400	21,78	6,37%
							11 400 - 450	12,66	3,71%
							12 450 - 500	6,16	1,80%
							13 500 - 550	3,61	1,06%
							14 550 - 600	0,80	0,23%
							19 800 - 850	0,21	0,06%
		H9160B	Eiken-haagbeukenbossen (heuvelland)	1429	ja	2018	1 geen overbelasting	7,84	1,68%
							2 naderende overbelasting	11,87	2,55%
							3 0 - 50	15,13	3,25%
							4 50 - 100	18,82	4,04%
							5 100 - 150	24,50	5,26%
							6 150 - 200	21,30	4,57%
							7 200 - 250	35,70	7,66%
							8 250 - 300	30,27	6,50%
							9 300 - 350	35,06	7,52%
							10 350 - 400	39,75	8,53%
							11 400 - 450	39,39	8,45%
							12 450 - 500	47,85	10,27%
							13 500 - 550	29,66	6,36%
							14 550 - 600	25,52	5,48%
							15 600 - 650	23,80	5,11%
							16 650 - 700	20,84	4,47%
							17 700 - 750	16,23	3,48%
							18 750 - 800	10,03	2,15%
							19 800 - 850	8,26	1,77%
							20 850 - 900	2,95	0,63%
							21 900 - 950	0,44	0,09%
							22 950 - 1000	0,49	0,11%
							23 1000 - 1050	0,25	0,05%
							24 1050 - 1100	0,04	0,01%
						2020	1 geen overbelasting	19,45	4,17%
							2 naderende overbelasting	25,40	5,45%
							3 0 - 50	24,55	5,27%
							4 50 - 100	21,12	4,53%
							5 100 - 150	39,39	8,45%
							6 150 - 200	28,89	6,20%
							7 200 - 250	33,73	7,24%
							8 250 - 300	34,56	7,42%
							9 300 - 350	39,49	8,47%
							10 350 - 400	47,68	10,23%
							11 400 - 450	40,10	8,60%
							12 450 - 500	27,24	5,84%
							13 500 - 550	24,94	5,35%
							14 550 - 600	25,15	5,40%
							15 600 - 650	17,42	3,74%
							16 650 - 700	6,73	1,45%
							17 700 - 750	7,10	1,52%
							18 750 - 800	1,84	0,40%
							19 800 - 850	0,94	0,20%
							20 850 - 900	0,25	0,05%
							21 900 - 950	0,04	0,01%
						2025	1 geen overbelasting	70,63	15,16%
							2 naderende overbelasting	34,87	7,48%
							3 0 - 50	36,05	7,74%
							4 50 - 100	41,63	8,93%
							5 100 - 150	37,40	8,03%
							6 150 - 200	44,39	9,53%
							7 200 - 250	54,51	11,70%
							8 250 - 300	34,32	7,36%
							9 300 - 350	30,75	6,60%
							10 350 - 400	23,77	5,10%
							11 400 - 450	19,33	4,15%
							12 450 - 500	17,82	3,82%
							13 500 - 550	9,07	1,95%
							14 550 - 600	8,41	1,80%
							15 600 - 650	1,84	0,40%
							16 650 - 700	0,94	0,20%
							18 750 - 800	0,25	0,05%
							20 850 - 900	0,04	0,01%
						2030	1 geen overbelasting	112,49	24,14%
							2 naderende overbelasting	59,73	12,82%
							3 0 - 50	42,60	9,14%
							4 50 - 100	51,83	11,12%
							5 100 - 150	55,16	11,84%
							6 150 - 200	35,33	7,58%
							7 200 - 250	30,90	6,63%
							8 250 - 300	20,34	4,36%
							9 300 - 350	21,86	4,69%
							10 350 - 400	15,63	3,35%
							11 400 - 450	9,66	2,07%
							12 450 - 500	7,76	1,66%
							13 500 - 550	1,93	0,41%
							14 550 - 600	0,49	0,11%
							16 650 - 700	0,25	0,05%
							19 800 - 850	0,04	0,01%
		H91E0C	Vochtige alluviale bossen (beekbegeleidende bossen)	#####	ja	#####	1 geen overbelasting	19,41	70,71%
							2 naderende overbelasting	2,22	8,09%
							3 0 - 50	1,53	5,58%
							4 50 - 100	1,10	4,02%
							5 100 - 150	0,77	2,80%
							6 150 - 200	2,00	7,30%
							7 200 - 250	0,07	0,25%
							8 250 - 300	0,32	1,18%
							9 300 - 350	0,01	0,03%
							10 350 - 400	0,01	0,05%
						2020	1 geen overbelasting	23,16	84,38%
							2 naderende overbelasting	1,25	4,55%
							3 0 - 50	1,28	4,67%
							4 50 - 100	1,41	5,14%
							5 100 - 150	0,16	0,59%
							6 150 - 200	0,17	0,62%
							7 200 - 250	0,01	0,05%
						2025	1 geen overbelasting	26,28	95,76%
							2 naderende overbelasting	0,98	3,58%

157	Geuldal	H91E0C	Vochtige alluviale bossen (beekbegeleidende)	1857	ja	2025	3 0 - 50	0,16	0,59%					
							4 50 - 100	0,01	0,03%					
							5 100 - 150	0,01	0,05%					
							2030	1 geen overbelasting	27,43	99,92%				
158	Kunderberg	H6210	Kalkgraslanden	1500	ja	2018	2 naderende overbelasting	0,02	0,08%					
							1 geen overbelasting	4,28	65,90%					
							2 naderende overbelasting	1,03	15,86%					
							3 0 - 50	0,60	9,26%					
							4 50 - 100	0,30	4,68%					
							5 100 - 150	0,04	0,57%					
							7 200 - 250	0,24	3,73%					
							2020	1 geen overbelasting	6,20	95,40%				
							2 naderende overbelasting	0,02	0,30%					
							3 0 - 50	0,04	0,57%					
							4 50 - 100	0,10	1,50%					
							5 100 - 150	0,14	2,22%					
							2025	1 geen overbelasting	6,26	96,25%				
							2 naderende overbelasting	0,10	1,53%					
							3 0 - 50	0,14	2,22%					
							2030	1 geen overbelasting	6,47	99,52%				
							2 naderende overbelasting	0,03	0,48%					
							H6430C	Ruigten en zomen (droge bosranden)	1857	ja	2018	1 geen overbelasting	0,05	100,00%
							2020	1 geen overbelasting	0,05	100,00%				
							2025	1 geen overbelasting	0,05	100,00%				
							2030	1 geen overbelasting	0,05	100,00%				
							H7220	Kalktufbronnen	2399	ja	2018	1 geen overbelasting	0,00	100,00%
							2020	1 geen overbelasting	0,00	100,00%				
							2025	1 geen overbelasting	0,00	100,00%				
							2030	1 geen overbelasting	0,00	100,00%				
							H9160B	Eiken-haagbeukenbossen (heuvelland)	1429	ja	2018	1 geen overbelasting	0,24	2,41%
							2 naderende overbelasting	0,27	2,66%					
							3 0 - 50	0,02	0,17%					
							4 50 - 100	0,06	0,59%					
							5 100 - 150	0,16	1,54%					
							6 150 - 200	0,69	6,87%					
							7 200 - 250	0,67	6,67%					
							8 250 - 300	2,22	21,94%					
							9 300 - 350	1,04	10,26%					
							10 350 - 400	1,22	12,05%					
							11 400 - 450	1,74	17,20%					
							13 500 - 550	1,00	9,89%					
							14 550 - 600	0,78	7,74%					
							2020	1 geen overbelasting	0,53	5,24%				
							2 naderende overbelasting	0,06	0,59%					
3 0 - 50	0,16	1,54%												
4 50 - 100	0,02	0,21%												
5 100 - 150	1,56	15,40%												
6 150 - 200	2,94	29,13%												
7 200 - 250	0,75	7,40%												
8 250 - 300	0,57	5,65%												
9 300 - 350	1,74	17,20%												
10 350 - 400	1,00	9,89%												
12 450 - 500	0,78	7,74%												
2025	1 geen overbelasting	0,75	7,37%											
2 naderende overbelasting	0,93	9,21%												
3 0 - 50	0,98	9,74%												
4 50 - 100	2,61	25,80%												
5 100 - 150	0,75	7,40%												
6 150 - 200	1,31	12,97%												
7 200 - 250	1,00	9,88%												
8 250 - 300	1,00	9,88%												
9 300 - 350	0,78	7,74%												
2030	1 geen overbelasting	1,87	18,47%											
2 naderende overbelasting	2,46	24,38%												
3 0 - 50	1,62	16,07%												
4 50 - 100	1,37	13,57%												
5 100 - 150	1,00	9,88%												
6 150 - 200	1,00	9,89%												
7 200 - 250	0,78	7,74%												
159	Sint Pietersberg & Jekerdal	H6110	Pionierbegroeiingen op rotsbodern	1429	ja	2018	1 geen overbelasting	0,00	8,96%					
4 50 - 100	0,01	22,94%												
5 100 - 150	0,02	68,11%												
2020	1 geen overbelasting	0,00	8,96%											
2 naderende overbelasting	0,01	16,19%												
3 0 - 50	0,02	54,56%												
4 50 - 100	0,01	20,30%												
2025	1 geen overbelasting	0,02	79,70%											
2 naderende overbelasting	0,01	20,30%												
2030	1 geen overbelasting	0,03	100,00%											
H6210	Kalkgraslanden	1500	ja	2018	1 geen overbelasting	0,79	27,60%							
2 naderende overbelasting	1,23	42,96%												
4 50 - 100	0,41	14,29%												
6 150 - 200	0,04	1,31%												
7 200 - 250	0,15	5,41%												
8 250 - 300	0,21	7,47%												
11 400 - 450	0,03	0,98%												
2020	1 geen overbelasting	1,94	67,80%											
2 naderende overbelasting	0,49	17,04%												
4 50 - 100	0,04	1,31%												
5 100 - 150	0,15	5,41%												
6 150 - 200	0,21	7,47%												
9 300 - 350	0,03	0,98%												
2025	1 geen overbelasting	2,43	84,84%											
2 naderende overbelasting	0,04	1,31%												
3 0 - 50	0,15	5,41%												
4 50 - 100	0,21	7,47%												
6 150 - 200	0,03	0,98%												
2030	1 geen overbelasting	2,62	91,55%											
2 naderende overbelasting	0,21	7,47%												
4 50 - 100	0,03	0,98%												
H6230dkr	Helschrale graslanden, droog kalkrijk	857	ja	2018	15 600 - 650	0,05	56,19%							
21 900 - 950	0,04	43,81%												
2020	13 500 - 550	0,05	56,19%											
19 800 - 850	0,04	43,81%												
2025	11 400 - 450	0,05	56,19%											
16 650 - 700	0,04	43,81%												
9 300 - 350	0,05	56,19%												
2030	15 600 - 650	0,04	43,81%											
H6510A	Glanshaver- en vossenstaartheuveln (glanshaver)	#####	ja	#####	1 geen overbelasting	0,84	41,18%							
2 naderende overbelasting	0,36	17,49%												
3 0 - 50	0,12	5,96%												
6 150 - 200	0,47	23,01%												
7 200 - 250	0,09	4,53%												
9 300 - 350	0,03	1,40%												
10 350 - 400	0,13	6,44%												
2020	1 geen overbelasting	1,20	58,67%											
2 naderende overbelasting	0,12	5,96%												
3 0 - 50	0,06	2,79%												
4 50 - 100	0,41	20,21%												
6 150 - 200	0,09	4,53%												
7 200 - 250	0,03	1,40%												
9 300 - 350	0,13	6,44%												
2025	1 geen overbelasting	1,32	64,63%											
2 naderende overbelasting	0,47	23,01%												
3 0 - 50	0,09	4,53%												
5 100 - 150	0,16	7,84%												
2030	1 geen overbelasting	1,88	92,16%											
3 0 - 50	0,16	7,84%												

159	Sint Pietersberg & Jekerdal	H9160B	Eiken-haagbeukenbossen (heuvelland)	1429	ja	2018	1 geen overbelasting	0,21	1,64%
							2 naderende overbelasting	0,12	0,91%
							3 0 - 50	0,11	0,87%
							4 50 - 100	0,13	1,06%
							5 100 - 150	0,11	0,84%
							6 150 - 200	0,32	2,55%
							7 200 - 250	0,55	4,33%
							8 250 - 300	0,11	0,87%
							9 300 - 350	0,87	6,87%
							10 350 - 400	0,65	5,12%
							11 400 - 450	0,45	3,58%
							12 450 - 500	0,68	5,38%
							13 500 - 550	0,05	0,40%
							14 550 - 600	0,88	6,98%
							15 600 - 650	0,46	3,66%
							16 650 - 700	1,13	8,95%
							17 700 - 750	0,58	4,55%
							18 750 - 800	1,00	7,91%
							19 800 - 850	1,48	11,71%
							20 850 - 900	1,96	15,46%
							24 1050 - 1100	0,81	6,40%
						2020	1 geen overbelasting	0,32	2,55%
							2 naderende overbelasting	0,11	0,87%
							3 0 - 50	0,24	1,89%
							4 50 - 100	0,07	0,59%
							5 100 - 150	0,25	1,95%
							6 150 - 200	0,70	5,57%
							7 200 - 250	1,23	9,73%
							8 250 - 300	0,02	0,13%
							9 300 - 350	0,57	4,52%
							10 350 - 400	0,78	6,14%
							11 400 - 450	1,29	10,23%
							12 450 - 500	0,71	5,59%
							13 500 - 550	0,53	4,20%
							14 550 - 600	0,58	4,55%
							15 600 - 650	1,00	7,91%
							16 650 - 700	1,27	10,07%
							17 700 - 750	2,16	17,10%
							21 900 - 950	0,81	6,40%
						2025	1 geen overbelasting	0,67	5,31%
							2 naderende overbelasting	0,32	2,55%
							3 0 - 50	0,66	5,20%
							4 50 - 100	0,57	4,48%
							5 100 - 150	0,95	7,51%
							6 150 - 200	0,45	3,58%
							7 200 - 250	0,71	5,62%
							8 250 - 300	0,06	0,51%
							9 300 - 350	0,84	6,62%
							10 350 - 400	0,46	3,66%
							11 400 - 450	1,63	12,89%
							12 450 - 500	0,08	0,61%
							13 500 - 550	1,00	7,91%
							14 550 - 600	2,65	20,94%
							15 600 - 650	0,79	6,23%
							18 750 - 800	0,81	6,40%
						2030	1 geen overbelasting	1,54	12,19%
							2 naderende overbelasting	0,68	5,35%
							3 0 - 50	0,95	7,51%
							4 50 - 100	0,44	3,48%
							5 100 - 150	0,72	5,72%
							6 150 - 200	0,07	0,57%
							7 200 - 250	0,83	6,56%
							8 250 - 300	0,46	3,66%
							9 300 - 350	1,71	13,50%
							10 350 - 400	1,00	7,91%
							11 400 - 450	1,12	8,86%
							12 450 - 500	1,53	12,08%
							13 500 - 550	0,79	6,23%
							15 600 - 650	0,81	6,40%
		ZGH6510A	Glanshaver- en vossenstaartheuveln (glanshaver)	#####	ja	#####	1 geen overbelasting	18,07	56,42%
							2 naderende overbelasting	4,58	14,28%
							3 0 - 50	1,54	4,82%
							4 50 - 100	3,55	11,09%
							5 100 - 150	1,59	4,98%
							6 150 - 200	0,45	1,42%
							7 200 - 250	0,22	0,67%
							8 250 - 300	0,10	0,31%
							9 300 - 350	1,15	3,60%
							10 350 - 400	0,43	1,33%
							11 400 - 450	0,25	0,79%
							13 500 - 550	0,03	0,08%
							16 650 - 700	0,07	0,21%
						2020	1 geen overbelasting	22,95	71,64%
							2 naderende overbelasting	2,97	9,26%
							3 0 - 50	2,65	8,28%
							4 50 - 100	1,06	3,32%
							5 100 - 150	0,23	0,72%
							6 150 - 200	0,25	0,79%
							7 200 - 250	1,26	3,93%
							8 250 - 300	0,15	0,47%
							9 300 - 350	0,34	1,06%
							10 350 - 400	0,08	0,26%
							11 400 - 450	0,03	0,08%
							13 500 - 550	0,07	0,21%
						2025	1 geen overbelasting	29,10	90,85%
							2 naderende overbelasting	0,69	2,16%
							3 0 - 50	0,31	0,98%
							4 50 - 100	1,10	3,43%
							5 100 - 150	0,48	1,50%
							6 150 - 200	0,25	0,79%
							8 250 - 300	0,03	0,08%
							10 350 - 400	0,07	0,21%
						2030	1 geen overbelasting	29,95	93,49%
							2 naderende overbelasting	1,26	3,93%
							3 0 - 50	0,48	1,50%
							4 50 - 100	0,25	0,79%
							6 150 - 200	0,03	0,08%
							8 250 - 300	0,07	0,21%
		ZGH9160B	Eiken-haagbeukenbossen (heuvelland)	1429	ja	2018	1 geen overbelasting	0,67	40,79%
							4 50 - 100	0,59	35,45%
							7 200 - 250	0,00	0,14%
							10 350 - 400	0,36	21,67%
							11 400 - 450	0,03	1,94%
						2020	1 geen overbelasting	0,67	40,79%
							3 0 - 50	0,59	35,45%
							6 150 - 200	0,00	0,14%
							9 300 - 350	0,36	21,67%
							10 350 - 400	0,03	1,94%
						2025	1 geen overbelasting	1,26	76,24%
							3 0 - 50	0,00	0,14%
							5 100 - 150	0,36	21,67%
							6 150 - 200	0,03	1,94%
						2030	1 geen overbelasting	1,26	76,38%
							3 0 - 50	0,36	21,67%
							4 50 - 100	0,03	1,94%
160	Savelsbos	H6110	Pionierbegroeiingen op rotsbodem	1429	ja	2018	2 naderende overbelasting	0,01	36,78%
							3 0 - 50	0,00	7,41%
							8 250 - 300	0,00	6,23%

160	Savelsbos	H6110	Pionierbegroeiingen op rotsbodem	1429	ja	2018	10 350 - 400	0,01	49,57%
						2020	1 geen overbelasting	0,01	36,78%
							2 naderende overbelasting	0,00	7,41%
							6 150 - 200	0,00	6,23%
							8 250 - 300	0,01	49,57%
						2025	1 geen overbelasting	0,01	44,20%
							4 50 - 100	0,00	6,23%
							6 150 - 200	0,01	49,57%
						2030	1 geen overbelasting	0,01	44,20%
							2 naderende overbelasting	0,00	6,23%
							4 50 - 100	0,01	49,57%
		H6210	Kalkgraslanden	1500	ja	2018	1 geen overbelasting	0,12	35,00%
							2 naderende overbelasting	0,05	15,80%
							5 100 - 150	0,01	3,23%
							16 650 - 700	0,16	45,95%
							17 700 - 750	0,00	0,01%
						2020	1 geen overbelasting	0,17	50,81%
							3 0 - 50	0,01	3,23%
							14 550 - 600	0,16	45,95%
							15 600 - 650	0,00	0,01%
						2025	1 geen overbelasting	0,18	54,04%
							10 350 - 400	0,16	45,95%
							12 450 - 500	0,00	0,01%
						2030	1 geen overbelasting	0,18	54,04%
							8 250 - 300	0,16	45,95%
							10 350 - 400	0,00	0,01%
							2 naderende overbelasting	0,16	0,56%
							3 0 - 50	0,05	0,18%
							4 50 - 100	0,38	1,32%
							5 100 - 150	0,32	1,10%
							6 150 - 200	0,64	2,20%
							7 200 - 250	0,07	0,25%
							8 250 - 300	0,99	3,38%
							9 300 - 350	1,17	4,01%
							10 350 - 400	1,49	5,10%
							11 400 - 450	2,54	8,70%
							12 450 - 500	1,48	5,08%
							13 500 - 550	1,05	3,60%
							14 550 - 600	1,99	6,83%
							15 600 - 650	2,95	10,12%
							16 650 - 700	1,81	6,19%
							17 700 - 750	6,10	20,87%
							18 750 - 800	2,16	7,40%
							19 800 - 850	2,63	9,00%
							20 850 - 900	0,32	1,11%
							21 900 - 950	0,32	1,09%
							26 1150 - 1200	0,56	1,92%
						2020	1 geen overbelasting	0,16	0,56%
							2 naderende overbelasting	0,05	0,18%
							3 0 - 50	0,38	1,32%
							4 50 - 100	0,51	1,75%
							5 100 - 150	0,46	1,58%
							6 150 - 200	0,65	2,23%
							7 200 - 250	1,28	4,37%
							8 250 - 300	1,63	5,58%
							9 300 - 350	2,61	8,95%
							10 350 - 400	0,85	2,90%
							11 400 - 450	2,16	7,41%
							12 450 - 500	1,67	5,72%
							13 500 - 550	2,42	8,28%
							14 550 - 600	2,23	7,62%
							15 600 - 650	6,53	22,36%
							16 650 - 700	3,11	10,65%
							17 700 - 750	1,94	6,63%
							22 950 - 1000	0,56	1,92%
						2025	1 geen overbelasting	0,90	3,08%
							2 naderende overbelasting	0,66	2,27%
							3 0 - 50	0,13	0,45%
							4 50 - 100	1,38	4,71%
							5 100 - 150	1,18	4,05%
							6 150 - 200	2,51	8,59%
							7 200 - 250	1,76	6,04%
							8 250 - 300	1,84	6,29%
							9 300 - 350	1,84	6,30%
							10 350 - 400	3,15	10,77%
							11 400 - 450	1,77	6,06%
							12 450 - 500	6,86	23,48%
							13 500 - 550	1,37	4,71%
							14 550 - 600	2,65	9,08%
							15 600 - 650	0,32	1,11%
							16 650 - 700	0,32	1,09%
							21 900 - 950	0,56	1,92%
						2030	1 geen overbelasting	1,57	5,39%
							2 naderende overbelasting	1,40	4,79%
							3 0 - 50	1,28	4,39%
							4 50 - 100	2,03	6,95%
							5 100 - 150	1,89	6,49%
							6 150 - 200	1,98	6,78%
							7 200 - 250	2,47	8,46%
							8 250 - 300	2,93	10,02%
							9 300 - 350	1,90	6,50%
							10 350 - 400	7,52	25,75%
							11 400 - 450	2,62	8,98%
							12 450 - 500	0,73	2,48%
							14 550 - 600	0,32	1,09%
							19 800 - 850	0,56	1,92%
							1 geen overbelasting	0,13	0,08%
							2 naderende overbelasting	0,15	0,09%
							3 0 - 50	0,97	0,59%
							4 50 - 100	1,52	0,93%
							5 100 - 150	1,92	1,18%
							6 150 - 200	2,62	1,61%
							7 200 - 250	6,56	4,03%
							8 250 - 300	8,57	5,27%
							9 300 - 350	10,05	6,18%
							10 350 - 400	9,68	5,96%
							11 400 - 450	15,75	9,69%
							12 450 - 500	10,99	6,76%
							13 500 - 550	8,49	5,22%
							14 550 - 600	12,81	7,88%
							15 600 - 650	15,37	9,46%
							16 650 - 700	15,58	9,58%
							17 700 - 750	18,33	11,28%
							18 750 - 800	10,50	6,46%
							19 800 - 850	6,97	4,29%
							20 850 - 900	2,81	1,73%
							21 900 - 950	0,06	0,03%
							22 950 - 1000	0,57	0,35%
							26 1150 - 1200	2,16	1,33%
						2020	1 geen overbelasting	0,28	0,17%
							2 naderende overbelasting	2,26	1,39%
							3 0 - 50	1,11	0,68%
							4 50 - 100	3,18	1,95%
							5 100 - 150	4,47	2,75%
							6 150 - 200	9,72	5,98%
							7 200 - 250	9,33	5,74%
							8 250 - 300	13,17	8,10%
							9 300 - 350	14,21	8,74%
							10 350 - 400	10,71	6,59%
		H9120	Beuken-eikenbossen met hulst	1429	ja	2018	1 geen overbelasting	0,12	35,00%
							2 naderende overbelasting	0,05	15,80%
							5 100 - 150	0,01	3,23%
							16 650 - 700	0,16	45,95%
							17 700 - 750	0,00	0,01%
						2020	1 geen overbelasting	0,17	50,81%
							3 0 - 50	0,01	3,23%
							14 550 - 600	0,16	45,95%
							15 600 - 650	0,00	0,01%
						2025	1 geen overbelasting	0,18	54,04%
							10 350 - 400	0,16	45,95%
							12 450 - 500	0,00	0,01%
						2030	1 geen overbelasting	0,18	54,04%
							8 250 - 300	0,16	45,95%
							10 350 - 400	0,00	0,01%
							2 naderende overbelasting	0,16	0,56%
							3 0 - 50	0,05	0,18%
							4 50 - 100	0,38	1,32%
							5 100 - 150	0,32	1,10%
							6 150 - 200	0,64	2,20%
							7 200 - 250	0,07	0,25%
							8 250 - 300	0,99	3,38%
							9 300 - 350	1,17	4,01%
							10 350 - 400	1,49	5,10%
							11 400 - 450	2,54	8,70%
							12 450 - 500	1,48	5,08%
							13 500 - 550	1,05	3,60%

160	Savelsbos	H9160B	Eiken-haagbeukenbossen (heuvelland)	1429	ja	2020	11 400 - 450	11,40	7,01%					
							12 450 - 500	11,04	6,79%					
							13 500 - 550	16,98	10,45%					
							14 550 - 600	13,90	8,55%					
							15 600 - 650	19,86	12,22%					
							16 650 - 700	10,42	6,41%					
							17 700 - 750	7,79	4,79%					
							18 750 - 800	0,57	0,35%					
							22 950 - 1000	2,16	1,33%					
							2025	1 geen overbelasting	3,95	2,43%				
								2 naderende overbelasting	3,74	2,30%				
							3 0 - 50	9,23	5,68%					
							4 50 - 100	9,69	5,96%					
							5 100 - 150	8,18	5,03%					
							6 150 - 200	17,16	10,55%					
							7 200 - 250	13,49	8,30%					
							8 250 - 300	11,97	7,36%					
							9 300 - 350	13,07	8,04%					
							10 350 - 400	16,85	10,37%					
							11 400 - 450	16,93	10,42%					
							12 450 - 500	19,19	11,81%					
							13 500 - 550	7,90	4,86%					
							14 550 - 600	5,23	3,22%					
							15 600 - 650	2,99	1,84%					
							16 650 - 700	0,83	0,51%					
							21 900 - 950	2,16	1,33%					
							2030	1 geen overbelasting	10,89	6,70%				
								2 naderende overbelasting	13,57	8,35%				
							3 0 - 50	9,66	5,94%					
							4 50 - 100	16,42	10,10%					
							5 100 - 150	12,70	7,81%					
							6 150 - 200	16,36	10,06%					
							7 200 - 250	13,96	8,59%					
							8 250 - 300	14,55	8,95%					
							9 300 - 350	18,80	11,56%					
							10 350 - 400	18,37	11,30%					
							11 400 - 450	9,32	5,73%					
							12 450 - 500	3,60	2,21%					
							13 500 - 550	1,37	0,85%					
							14 550 - 600	0,83	0,51%					
							19 800 - 850	2,16	1,33%					
							ZGH6430C	Ruitgen en zomen (droge bosranden)	1857	ja	2018	1 geen overbelasting	0,36	81,13%
												2 naderende overbelasting	0,04	9,45%
							4 50 - 100	0,02	3,82%					
6 150 - 200	0,00	0,70%												
7 200 - 250	0,02	4,66%												
10 350 - 400	0,00	0,06%												
2020	1 geen overbelasting	0,40	90,76%											
	2 naderende overbelasting	0,02	3,82%											
4 50 - 100	0,00	0,70%												
5 100 - 150	0,02	4,66%												
8 250 - 300	0,00	0,06%												
2025	1 geen overbelasting	0,42	95,28%											
	2 naderende overbelasting	0,02	4,66%											
5 100 - 150	0,00	0,06%												
2030	1 geen overbelasting	0,44	99,94%											
	3 0 - 50	0,00	0,06%											
161	Noorbeemden & Hoogbos	H7220	Kalktufbronnen	2399	ja	2018	1 geen overbelasting	0,02	100,00%					
							2020	1 geen overbelasting	0,02	100,00%				
							2025	1 geen overbelasting	0,02	100,00%				
							2030	1 geen overbelasting	0,02	100,00%				
							H9160B	Eiken-haagbeukenbossen (heuvelland)	1429	ja	2018	1 geen overbelasting	0,54	17,45%
												3 0 - 50	0,28	9,19%
												4 50 - 100	0,33	10,75%
												5 100 - 150	0,62	20,00%
												6 150 - 200	0,14	4,66%
												7 200 - 250	0,27	8,64%
												8 250 - 300	0,17	5,41%
												9 300 - 350	0,11	3,58%
10 350 - 400	0,19	6,21%												
14 550 - 600	0,26	8,53%												
20 850 - 900	0,17	5,57%												
2020	1 geen overbelasting	0,54	17,45%											
	2 naderende overbelasting	0,61	19,94%											
3 0 - 50	0,62	20,00%												
5 100 - 150	0,41	13,30%												
6 150 - 200	0,17	5,41%												
7 200 - 250	0,30	9,79%												
12 450 - 500	0,26	8,53%												
18 750 - 800	0,17	5,57%												
2025	1 geen overbelasting	1,77	57,40%											
	2 naderende overbelasting	0,41	13,30%											
3 0 - 50	0,17	5,41%												
4 50 - 100	0,11	3,58%												
5 100 - 150	0,19	6,21%												
9 300 - 350	0,26	8,53%												
15 600 - 650	0,17	5,57%												
2030	1 geen overbelasting	2,18	70,70%											
	2 naderende overbelasting	0,17	5,43%											
3 0 - 50	0,30	9,78%												
7 200 - 250	0,26	8,53%												
12 450 - 500	0,17	5,57%												
H91E0C	Vochtige alluviale bossen (beekbegeleidende bossen)	#####	ja	#####	1 geen overbelasting	8,21	100,00%							
					2020	1 geen overbelasting	8,21	100,00%						
2025	1 geen overbelasting	8,21	100,00%											
2030	1 geen overbelasting	8,21	100,00%											
167	Maas bij Eijsden	H6430C	Ruitgen en zomen (droge bosranden)	1857	ja	2018	1 geen overbelasting	0,09	100,00%					
							2020	1 geen overbelasting	0,09	100,00%				
							2025	1 geen overbelasting	0,09	100,00%				
							2030	1 geen overbelasting	0,09	100,00%				
							H91E0B	Vochtige alluviale bossen (essen- iepenbossen)	2000	ja	2018	1 geen overbelasting	4,06	100,00%
												2020	1 geen overbelasting	4,06
		2025	1 geen overbelasting	4,06	100,00%									
		2030	1 geen overbelasting	4,06	100,00%									

Datum: 17 november 2023

Aan: AERIUS Werkgroep Data & Modellen

Herkomst: art 5.1.2.e

Telefoon: art 5.1.2.e

Onderwerp: Verzoek om onderbouwing van de (grotere) meetcorrectie in een aantal specifieke gebieden

Doel: ter bespreking

Kern van het onderwerp

Met de release van AERIUS M2023 zien we dat de meetcorrectie van een aantal gebieden langs de zuidgrens van het land verder is toegenomen. Dit betreft gebieden waar de meetcorrectie ook voorafgaand aan de actualisatie al een substantieel deel van de achtergronddepositie verklaarde. Door verdere toename van het aandeel van deze meetcorrectie neemt het handelingsperspectief van de verantwoordelijke provincies verder af. Het valt daarbij ook op dat dit gebieden zijn waar in de voorgaande jaren ook al sprake was van het omhoog bijstellen van de meetcorrectie. Daarmee lijkt voor deze gebieden juist sprake te zijn van een achteruitgang van de betrouwbaarheid van de modelberekeningen. Op dit moment kunnen (Provinciale Staten-) vragen hierover niet afdoende worden beantwoord. Een nadere onderbouwing en duiding van deze ontwikkeling en mogelijke verklaringen voor deze meetcorrectie is noodzakelijk.

Voorstel/gevraagd besluit

We vragen de AERIUS Werkgroep Data & Modellen te bespreken:

1. Welke onderbouwing bekend is t.a.v. de hoge meetcorrectie op de zuidelijke gebieden waaronder Brabantse Wal, Ulvenhoutse Bos, Savelsbos en Bunder- en Elslooërbos en deze informatie te delen met de provincies.
2. Voor alle gebieden in Nederland inzichtelijk te (laten) maken welk aandeel van de meetcorrectie wordt toegeschreven aan 'ammoniak aan zee', en waarvoor dus mogelijk via het lopende onderzoek een onderbouwing wordt verwacht.
3. Welke kennishiaten er nog zijn t.a.v. de grote meetcorrectie in de onder punt 1 genoemde gebieden.
4. Welke overige onderzoeken er reeds lopen om deze kennishiaten te verkleinen.
5. Welke aanvullende onderzoeksvragen geagendeerd dienen te worden om de overige kennishiaten te adresseren; en deze via de daarvoor bestemde gremia te agenderen.

Analyse

In onderstaand overzicht zijn de 6 Natura 2000-gebieden opgenomen die in M23 de hoogste meetcorrecties hebben.

- Voor Savelsbos, Bunder- en Elslooërbos, Brabantse Wal en Ulvenhoutse Bos geldt dat niet alleen de meetcorrecties van M22 naar M23 verhoogd zijn maar dit ook al het geval was van M21 naar M22 voor prognose 2030.
- Het lijkt er daarmee op dat met de actualisatie van M23 voor deze gebieden een slechtere verklaring gegeven kan worden voor de stikstofdepositie.
- De absolute meetcorrecties zijn voor deze gebieden, met Brabantse Wal voorop, erg hoog. De meetcorrectie bedraagt ca. 1/3 van de totale achtergronddepositie op deze gebieden.

- Voor kustgebieden, zoals Voornes Duin en Manteling van Walcheren, waar de meetcorrectie ook fors is, wordt in het onderzoek naar ammoniak aan zee (het 'duinengat') reeds gewerkt aan de benodigde onderbouwing voor de hoge meetcorrectie. Vraag is in hoeverre dit voor de gebieden met een hoge meetcorrectie langs de zuidelijke landsgrens ook het geval is en welke aanvullende acties er nodig zijn om tot een betere onderbouwing te komen.

	Meetcorrectie			Depositie			Percentage meetcorrectie van de totale depositie		
	M23_2020	M23_2021	M23_2030	M23_2020	M23_2021	M23_2030	M23_2020	M23_2021	M23_2030
12 8 Brabantse Wal	766	767	779	2.537	2.532	2.403	30%	30%	32%
12 9 Ulvenhoutse Bos	479	475	460	2.452	2.430	2.203	20%	20%	21%
10 0 Voornes Duin	462	462	474	1.421	1.414	1.318	33%	33%	36%
16 0 Savelsbos	447	446	436	1.915	1.910	1.709	23%	23%	26%
15 3 Bunder- en Elslooërbos	441	443	448	1.917	1.913	1.752	23%	23%	26%
11 7 Manteling van Walcheren	425	426	430	1.293	1.293	1.183	33%	33%	36%
<i>nb M23 laagste negatieve meetcorrectie: -289</i>									

	Meetcorrectie		Depositie		Percentage meetcorrectie van de totale depositie	
	M22_2020	M22_2030	M22_2020	M22_2030	M22_2020	M22_2030
12 8 Brabantse Wal	583	588	2.378	2.108	25%	28%
12 9 Ulvenhoutse Bos	301	311	2.270	2.017	13%	15%
10 0 Voornes Duin	334	352	1.330	1.183	25%	30%
16 0 Savelsbos	317	334	1.875	1.631	17%	20%
15 3 Bunder- en Elslooërbos	328	352	1.887	1.672	17%	21%
11 7 Manteling van Walcheren	293	308	1.206	1.062	24%	29%
<i>nb M22 laagste negatieve meetcorrectie: -443</i>						

	Meetcorrectie	Depositie	Percentage meetcorrectie van de totale depositie
	M21_2030	M21_2030	M21_2030
12 8 Brabantse Wal	395,91	1.857,13	21%
12 9 Ulvenhoutse Bos	184,60	1.935,08	10%
10 0 Voornes Duin	468,04	1.366,64	34%
16 0 Savelsbos	152,47	1.449,51	11%
15 3 Bunder- en Elslooërbos	127,74	1.443,61	9%
11 7 Manteling van Walcheren	427,10	1.230,72	35%
<i>nb M21 laagste negatieve meetcorrectie: -489</i>			

AERIUS Werkgroep Data & Modellen

17-11-2023



Interprovinciaal Overleg
van, voor en door provincies