

Contact

Postadres Provinciehuis
Postbus 90602
2509 LP Den Haag
T 070 - 441 66 11
www.zuid-holland.nl

Datum

Zie verzenddatum linksonder

Ons kenmerk

PZH-2022-817401443
DOS-2017-0008007

Uw kenmerk

Bijlagen

Aan de bewoners van dit adres

Onderwerp

Wachtplaats Broekvelderbrug te Bodegraven

Geachte heer, mevrouw,

Met deze brief willen wij u informeren over de realisatie van de wachtplaats voor de scheepvaart aan de oostzijde van Broekvelderbrug in Bodegraven.

Zoals u weet, zijn de voorbereidingen voor een nieuwe wachtplaats op de genoemde locatie al in 2019 gestart. Er zijn meerdere varianten beschouwd en aan u en andere omwonenden gepresenteerd. Geen van deze varianten werd door de omgeving volledig gesteund. Hierop hebben wij in januari 2021 besloten een combiwachtplaats aan de noordoostzijde van de brug te realiseren, gelijk aan de eerder geplaatste combiwachtplaats aan de zuidwestzijde van de brug. Een combiwachtplaats is bedoeld voor zowel grote schepen (met name beroepsvaart) als recreatievaartuigen.

Ook het ontwerp van de combi-wachtplaats stuitte op bezwaren vanuit de omgeving aan de oostzijde van de brug. Mede om die reden is een en ander door ons nogmaals nader beschouwd. Ook heeft er in de zomer van dit jaar een gesprek plaatsgevonden met wethouder Kersbergen van de gemeente Bodegraven.

Daarbij zijn we gekomen tot de volgende variant voor de wachtplaats aan de oostzijde van de Broekvelderbrug:

- behoud van de huidige wachtplaats aan de zuidoostzijde voor de grote schepen, langer dan 20 meter (beroepsvaart en grote recreatieschepen)
- aanleg van een verlaagde wachtplaats aan de noordoostzijde voor (kleine) recreatieschepen, korter dan 20 meter

Op 13 juli jongstleden is voor alle omwonenden aan de oostzijde van de brug een bewonersbijeenkomst georganiseerd, waarbij gedeputeerde Baljeu persoonlijk in gesprek is gegaan met de omwonenden. Het verslag van deze bijeenkomst heeft u begin september per post ontvangen.

Bezoekadres
Zuid-Hollandplein 1
2596 AW Den Haag

Tram 9 en de buslijnen
90, 385 en 386 stoppen
dichtbij het
provinciehuis. Vanaf
station Den Haag CS is
het tien minuten lopen.
De parkeerruimte voor
auto's is beperkt.



Tijdens deze avond is aangegeven, in aanwezigheid van wethouder Kersbergen, dat laatstgenoemde variant inderdaad zal worden gerealiseerd. Waarbij overigens op verzoek van de omwonenden de nieuwe wachtvoorziening voor de recreatievaart, aan de noordoostzijde van de brug, nog zoveel mogelijk wordt ingekort en ook nog twee meter verder van de oever zal worden geplaatst.

Bij besluit van 17 oktober jongstleden is dit ontwerp door ons bekrachtigd, aangezien deze variant afwijkt van het ontwerp voor een combiwachtplaats waarover wij in januari 2021 hebben besloten. Onderstaand situatieoverzicht geeft een impressie van het nieuwe ontwerp.

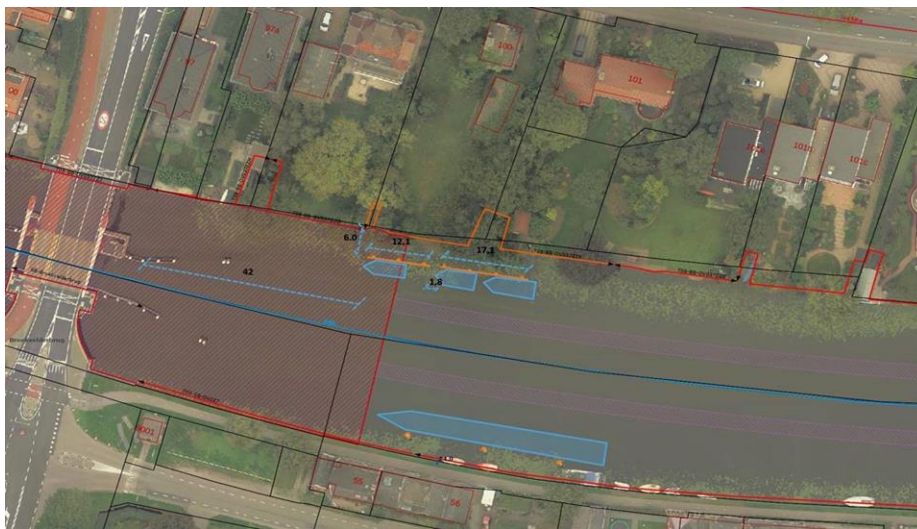

Uiteindelijke variant met een nieuwe wachtplaats voor de recreatievaart aan de noordzijde en behoud van de huidige wachtplaats voor grote schepen aan de zuidzijde

Voor het maken van de wachtplaats dienen wij te beschikken over een watervergunning van Hoogheemraadschap De Stichtse Rijnlanden. Aangezien wij definitief hebben gekozen voor bovengenoemd ontwerp, starten wij de vergunningaanvraag bij het Hoogheemraadschap Stichtse Rijnlanden. Na verlening van de vergunning kunnen de werkzaamheden om de wachtplaats te realiseren worden ingepland. Naar verwachting zal dit eind van dit jaar of begin volgend jaar zijn. Uiteraard informeren wij u voordat wij overgaan tot aanvang van de werkzaamheden

Wij realiseren ons terdege dat niet alle omwonenden tevreden zijn met de uiteindelijk gekozen variant. Hoewel wij dat spijtig vinden, staat voor ons het algemene belang van de veiligheid voor de scheepvaart voorop. Ook op andere plekken op en langs onze wegen en vaarwegen komt het voor dat wij het bij een zo optimaal mogelijke inrichting van onze (vaar)wegen niet alle omwonenden naar hun zin kunnen maken. Wij zijn er echter van overtuigd dat de nu gekozen variant wel de door de omgeving breedst gedragen variant is.

