

uitsnede 1

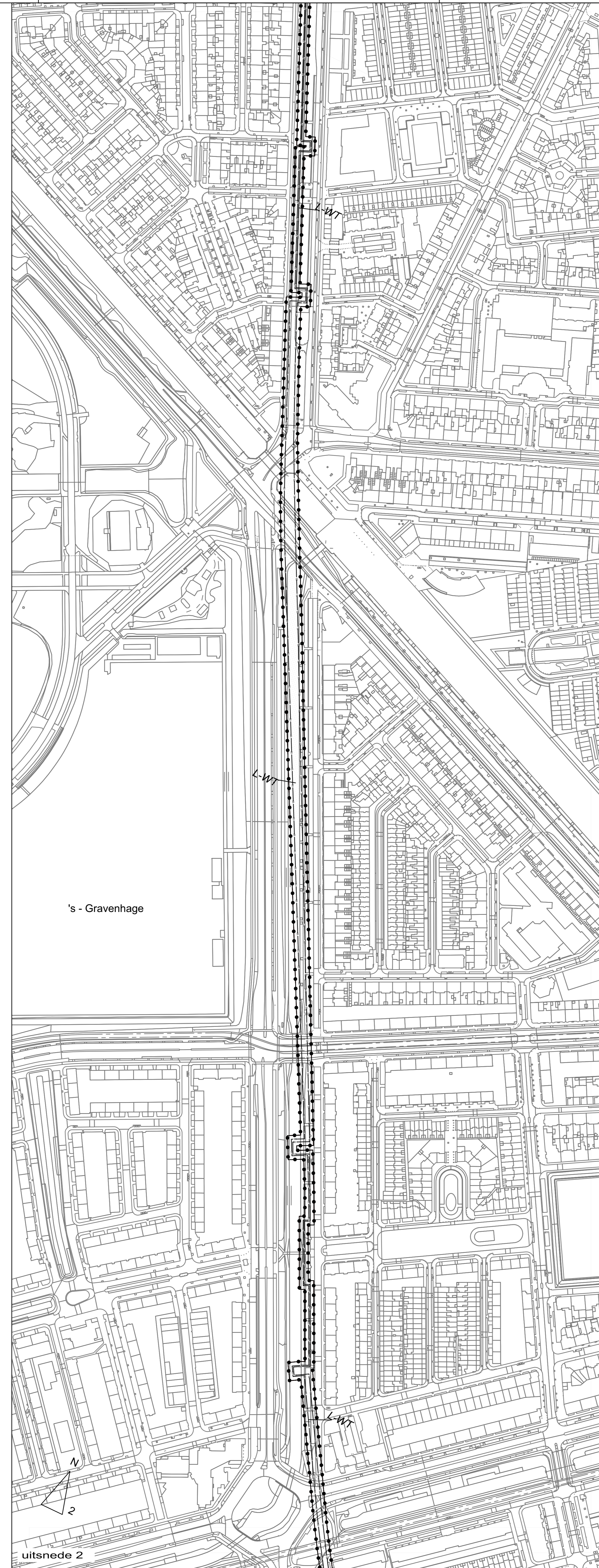

uitsnede 2

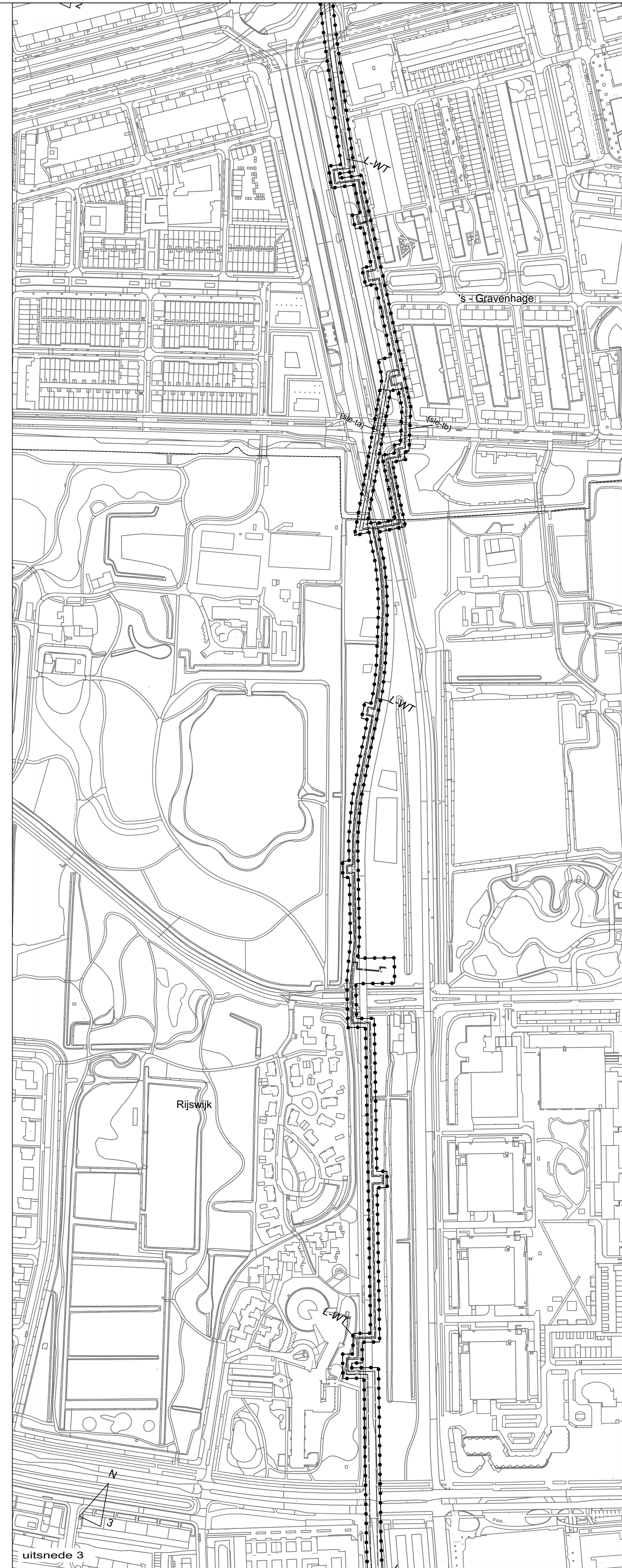

uitsnede 3

- Plangebied**
 ●●●●● plangebied
- Enkelbestemmingen**
 BFCM Bedrijf - Pomstation
- Dubbelbestemmingen**
 L-WT Leiding - Warmtransportleiding
- Funcieaanduidingen**
 (sb-w1) specifieke vorm van bedrijf - WOS 1
 (sle-bo) specifieke vorm van bedrijf - WOS 2
 (sb-w2) specifieke vorm van leiding - bovengronds
 (sb-a) specifieke vorm van leiding - tracé A
 (sb-b) specifieke vorm van leiding - tracé B
- Bouwvlakken**
 bouwvlak
- Bouwaanduidingen**
 specifieke bouwaanduiding - bouwwerken, geen gebouwen zijnde, niet toegestaan
- Maatvoeringen**
 12 maximum bouwhoogte (m)
- Figuren**
 hartlijn leiding - warmtransport

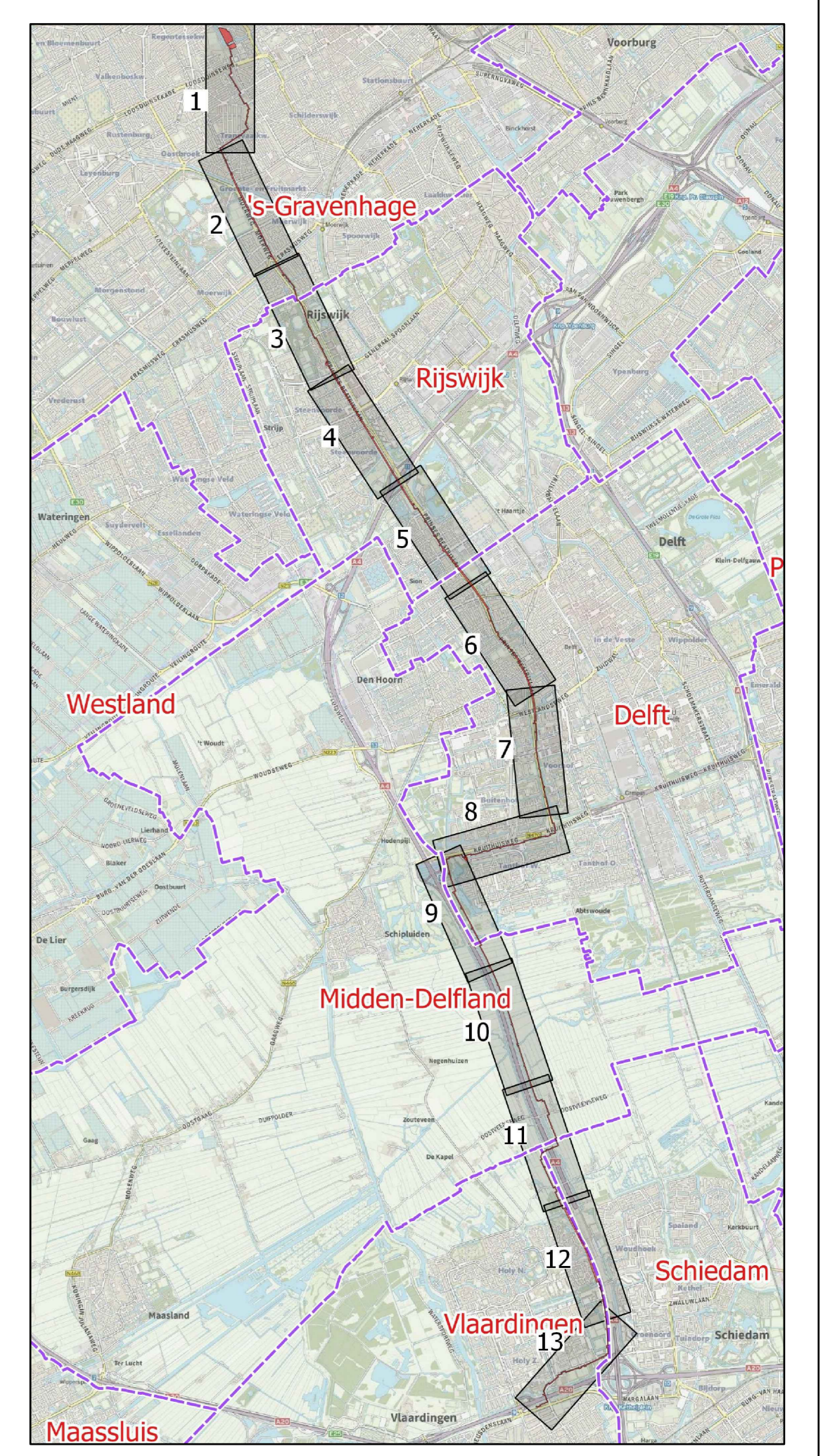

Provincie Zuid - Holland

Provinciaal inpassingsplan
 Warmtransportleiding
 Vlaardingen - Den Haag

verbodsbord, blad 1 van 5
 uitsnede 1 cm 2



Indieningsvorm : ontwerp	Vastgesteld
Gehoord : PPA	
Datum : 11.05.2020	
Schaal : 1:5000	
Projectleider : Ekw	Vestiging : Haarlicht
10.06.2020	
26.08.2020	
05.11.2020	
11.02.2021	
Projectnummer : C05057.000262	IDnummer : NL.IMRO.9928.DOSx2019x000304.3IP-0W01