

- Plangebied**
 ●●●●● plangebied
- Enkelbestemmingen**
 BFCM Bedrijf - Pompstation
- Dubbelbestemmingen**
 L-WT Leiding - Warmtetransportleiding
- Funcieaanduidingen**
 (b=1) specifieke vorm van bedrijf - WOS 1
 (b=2) specifieke vorm van bedrijf - WOS 2
 (l=1) specifieke vorm van leiding - bovengronds
 (l=2a) specifieke vorm van leiding - tracé A
 (l=2b) specifieke vorm van leiding - tracé B
- Bouwvlakken**
 □ bouwvlak
- Bouwaanduidingen**
 ■ specifieke bouwaanduiding - bouwwerken, geen gebouwen zijnde, niet toegestaan
- Maatvoeringen**
 12 maximum bouwhoogte (m)
- Figuren**
 --- hartlijn leiding - warmtetransport

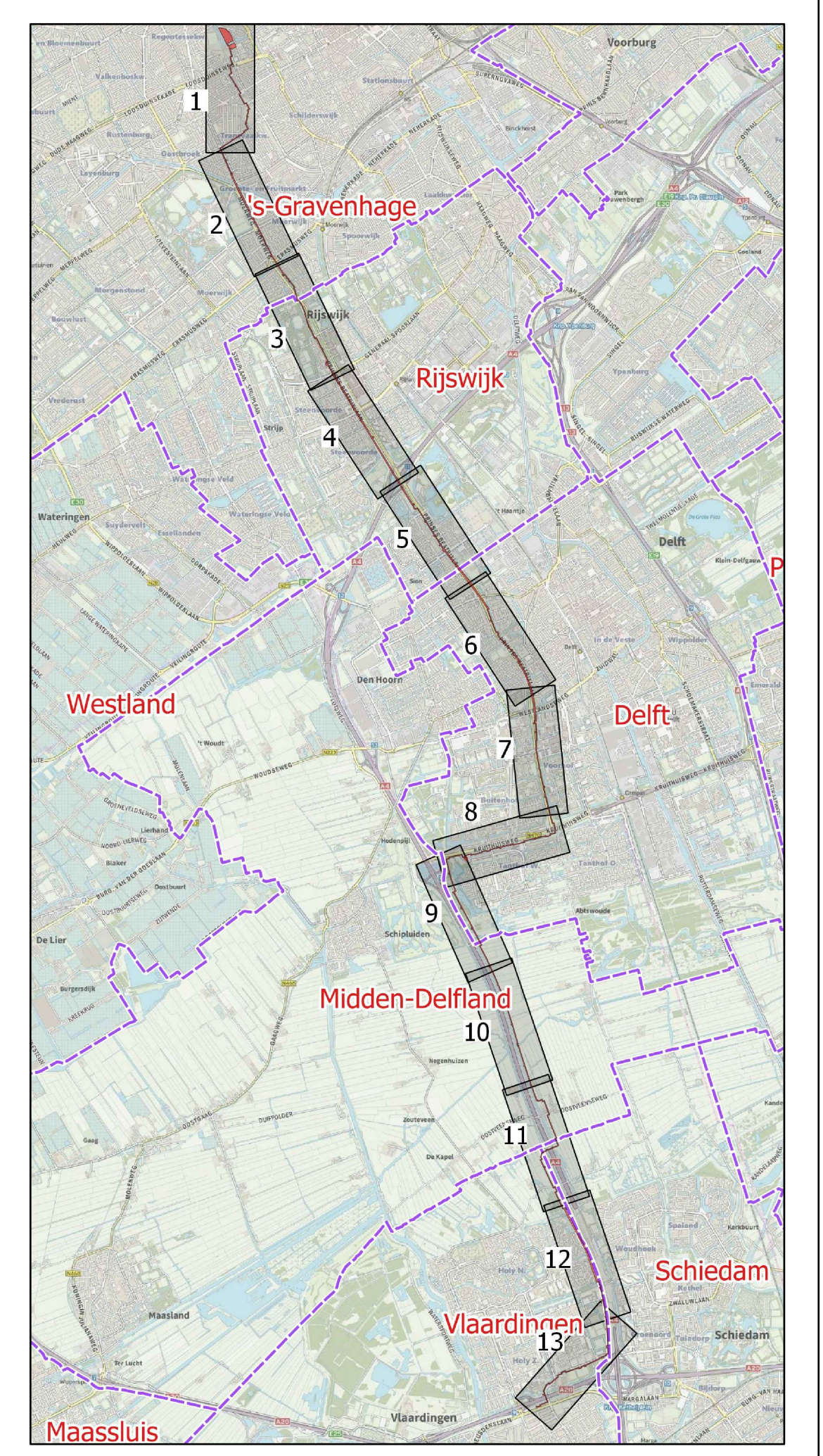

Provincie Zuid - Holland

Provinciaal inpassingsplan
 Warmtetransportleiding
 Vlaardingen - Den Haag

verbodsbijl. blad 2 van 5
 uitsnede 4 cm 6



Indieningsvorm : ontwerp	Vastgesteld
Gebied : PPA	
Datum : 10.05.2020	
Schaal : 1:5000	
Projectleider : Ekw	Vestiging : Haastrecht
10.06.2020	
26.08.2020	
05.11.2020	
11.02.2021	
Projectnummer : C05057.000262	IDnummer : NL.IMRO.9928.D05x2019x000304.3IP-0W01