

uitsnede 7

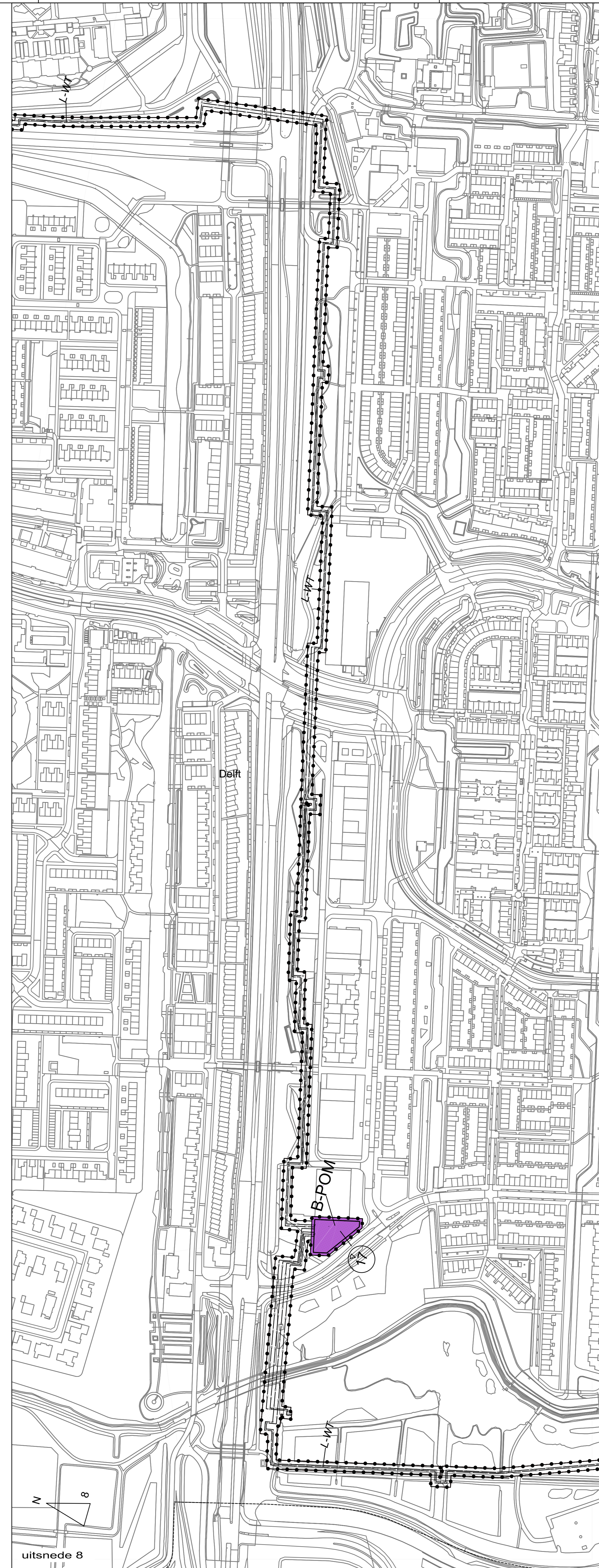

uitsnede 8



uitsnede 9

- Plangebied
 - plangebied
- Enkelbestemmingen
 - B-POM Bedrijf - Pompstation
- Dubbelbestemmingen
 - L-WT Leiding - Warmtransportleiding
- Funcieaanduidingen
 - (b-w1) specifieke vorm van bedrijf - WOS 1
 - (b-w2) specifieke vorm van bedrijf - WOS 2
 - (b-w3) specifieke vorm van leiding - bovengronds
 - (b-w4) specifieke vorm van leiding - tracé A
 - (b-w5) specifieke vorm van leiding - tracé B
- Bouwvlakken
 - bouwvlak
- Bouwaanduidingen
 - specifieke bouwaanduiding - bouwwerken, geen gebouwen zijde, niet toegestaan
- Maatvoeringen
 - Ⓜ maximum bouwhoogte (m)
- Figuren
 - hartlijn leiding - warmtransport

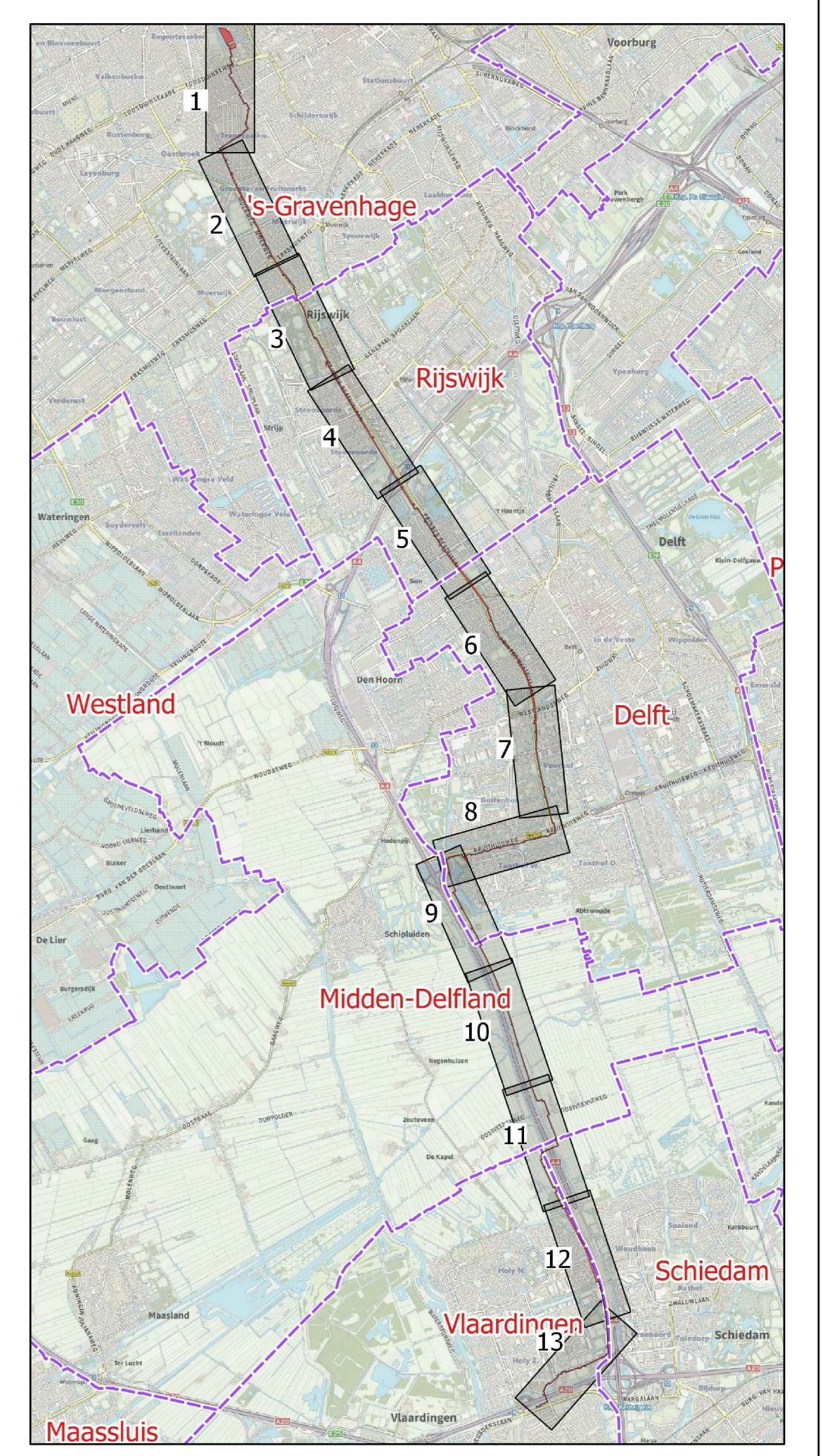

Provincie Zuid - Holland

Provinciaal inpassingsplan
Warmtransportleiding
Vlaardingen - Den Haag

verbodsbijl. blad 3 van 5
uitsnede 7 van 9



Indieningsvorm : ontwerp	Vastgesteld
Gebied : PPA	
Datum : 10.05.2020	
Schaal : 1:5000	
Projectleider : Ekw	Vestiging : Heerhooft
10.06.2020	
26.08.2020	
05.11.2020	
11.02.2021	
Projectnummer : C05057.000262	IDnummer : NL.IMRO.9928.DOSx2019x000304.3IP-0W01

Auteursrechten voorbehouden