

- Plangebied**
 ●●●●● plangebied
- Enkelbestemmingen**
 BFCW Bedrijf - Pompstation
- Dubbelbestemmingen**
 L-WT Leiding - Warmtetransportleiding
- Funcieaanduidingen**
 (b-w1) specifieke vorm van bedrijf - WOS 1
 (b-w2) specifieke vorm van bedrijf - WOS 2
 (b-w3) specifieke vorm van leiding - bovengronds
 (b-w4) specifieke vorm van leiding - tracé A
 (b-w5) specifieke vorm van leiding - tracé B
- Bouwvlakken**
 □ bouwvlak
- Bouwaanduidingen**
 □ specifieke bouwaanduiding - bouwwerken, geen gebouwen zijde, niet toegestaan
- Maatvoeringen**
 12 maximum bouwhoogte (m)
- Figuren**
 --- hartlijn leiding - warmtetransport

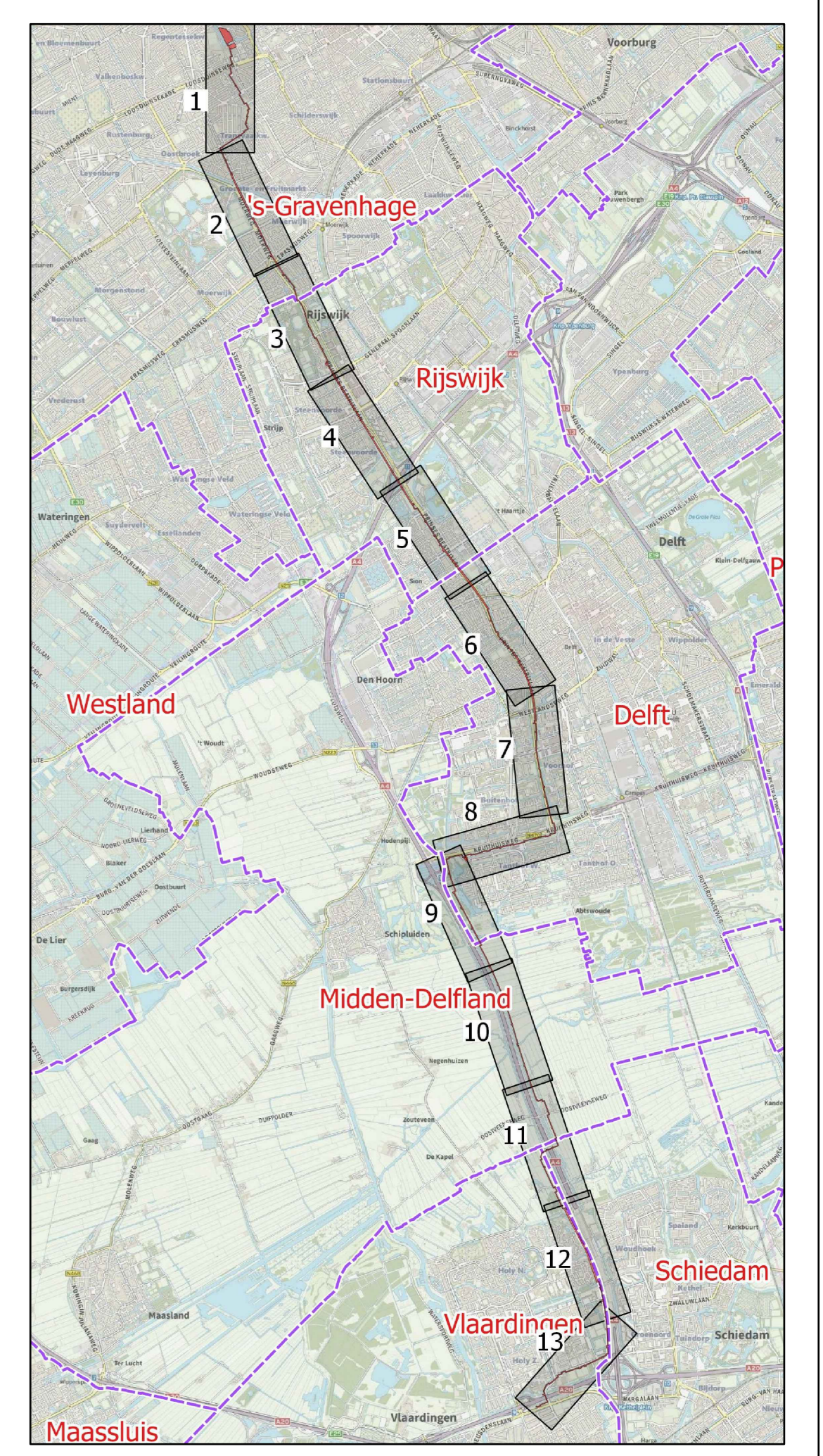

Provincie Zuid - Holland

Provinciaal inpassingsplan
 Warmtetransportleiding
 Vlaardingen - Den Haag

verbodsbijl. blad 4 van 5
 uitsnede 10 t/m 12



Indieningsvorm : ontwerp	Vastgesteld : _____
Gehoord : PPA	Datum : 10.05.2020
Schaal : 1:5000	Projectleider : Ekw
Projectleider : Ekw	Vestiging : Haarlem
10.06.2020	26.08.2020
05.11.2020	11.02.2021
Projectnummer : C05057.000262	IDnummer : NL.IMRO.9928.DOSx2019x000304.3IP-0W01