

# ANTWOORD

VAN GEDEPUTEERDE STATEN

OP VRAGEN VAN

P.H.A. van Waaij (VVD), R.F. Weide (VVD) en H.L. Zilverentant (VVD)  
(d.d. 18 maart 2020)

Nummer  
3603

Onderwerp  
Crisisbeheersing in het kader van Corona-virus (COVID-19)

Aan de leden van Provinciale Staten

*Toelichting vragensteller*

*In de afgelopen dagen zijn in Nederland stevige beleidsmaatregelen genomen en oproepen aan het publiek gedaan, in het kader van het voorkomen van een oncontroleerbaar snelle uitbreiding van het aantal met het corona-virus (Covid-19) besmette personen, waardoor verregaande behandeling binnen onze gezondheidszorg mogelijk en beheersbaar blijft.*

*De centrale regie op het nemen van maatregelen voor de volksgezondheid ligt daarbij nadrukkelijk op landelijk niveau, aangevuld met de aanscherpingen door de veiligheidsregio's, terwijl ook het inperken van maatschappelijke schade door de landelijke overheid zeer voortvarend wordt opgepakt.*

*Voor lokale- en provinciale overheden zullen met name informeren, beheersen en handhaving als grootste taken ten aanzien van genomen- en nog te nemen maatregelen gelden, waarbij, in het licht van zulke maatregelen, met name het blijven controleren en beheren van vitale- en kritische onderdelen een belangrijke functie van de provincie is.*

*Hiernaast kan de provincie ondersteuning bieden aan lokale- en regionale overheden, veiligheidsregio's, en zorginstellingen, terwijl ook al rekening gehouden zal moeten worden met de gevolgen voor getroffen maatschappelijke- en economische sectoren binnen onze provincie, tijdens en na afloop van deze crisis.*

*Met betrekking tot de rol van de provinciale organisatie heeft de VVD de volgende vragen aan het College van Gedeputeerde Staten:*

1. *Kan het College inzichtelijk maken hoe de provinciale organisatie zich verhoudt tot deze crisis, in het licht van vitale en kritische onderdelen binnen de provincie en hoe de organisatie op dit moment functioneert? Graag ook een overzicht van de provinciale crisisstructuur.*

Antwoord

Op 2 maart jl. heeft de provinciesecretaris de Ambtelijke Staf Aanpak Corona gevormd. Deze Ambtelijke Staf werkt langs de lijnen van het provinciale Plan Crisisorganisatie Zuid-Holland en de Continuïteitsplannen van de Afdelingen Informatisering en Automatisering, Facilitaire Zaken en Personeel en Organisatie. De Ambtelijke Staf staat onder leiding van de provinciesecretaris. Zie ook afbeelding 1. Zij rapporteert aan het college van Gedeputeerde Staten. De staf richt zich op het continueren van de provincie als organisatie en heeft haar handelen (deels) gebaseerd op de calamiteitenplannen van de bovengenoemde afdelingen. De eerste fase was gericht op facilitaire maatregelen en communicatie naar medewerkers. In navolging van de richtlijnen van het RIVM is vervolgens thuiswerken gestimuleerd. Toen eenmaal strengere maatregelen noodzakelijk bleken, is besloten het Provinciehuis en de buitenlocaties te sluiten. Alleen wanneer een organisatiekritisch proces niet vanuit huis kan worden uitgevoerd, kan een werkplek ter beschikking worden gesteld.

In de eerste fase is het management gevraagd om per afdeling de belangrijkste organisatiekritische processen in kaart te brengen, achtervang te organiseren en onderlinge afhankelijkheid te verkennen. Met de inzichten van nu gaat dit goed. Het ziektecijfer is niet significant hoger dan deze tijd vorige jaar. Er wordt een scenario van grootschalige uitval verkend en wat dit betekent voor het uitvoeren van de kritische processen, de achtervang en de onderlinge afhankelijkheid. De Ambtelijke Staf blijft de ontwikkelingen volgen. Hier wordt ook telkens stil gestaan bij de organisatiekritische processen en of extra maatregelen noodzakelijk zijn. (Zie eveneens GS brief van 23 maart 2020 - 732967460).

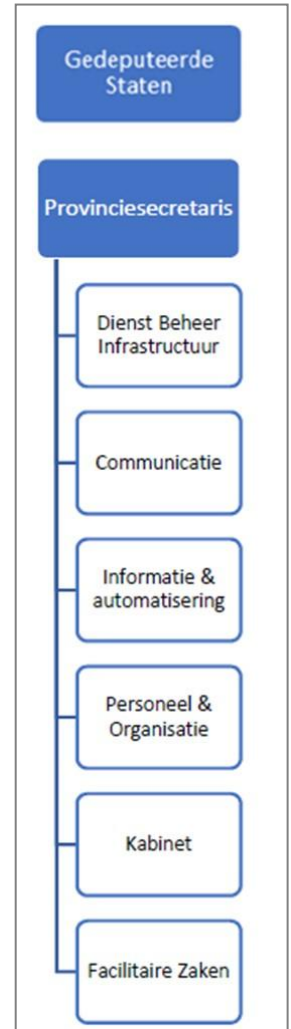

Afbeelding 1. Schematische weergave crisisorganisatie

2. *Wordt er door de Provincie Zuid-Holland (crisis-gerelateerde) actie ondernomen op het bieden van (tijdelijke) ondersteuning van lokale- en regionale overheden, veiligheidsregio's en/of zorginstellingen, danwel is het College bereid op korte termijn te kijken waar (verdere) hulp vanuit de Provincie noodzakelijk zou kunnen zijn?*

Antwoord

Zie antwoord op vraag 3.

3. *Is er voor provinciale ondersteuning als bedoeld bij vraag 2, met inachtneming van de ingestelde maatregelen, voldoende inzetbare capaciteit binnen het ambtelijk apparaat en kan daarbinnen zo nodig worden geherprioriteerd tussen clusters en afdelingen?*

Antwoord

De ambtelijke organisatie brengt momenteel in kaart waar sprake is van over- dan wel ondercapaciteit en waar dit vraagt om herprioritering binnen de organisatie. En onderzoekt in het verlengde daarvan mogelijkheden voor een uitgestoken hand naar het leveren van een maatschappelijke bijdrage.

4. *Is het College bereid om de gevolgen voor regionale maatschappelijke sectoren en onze regionale economie - in het bijzonder voor de sectoren die hard getroffen worden, waaronder (glas)tuinbouw en sierteelt, horeca, detailhandel en ambulante handel – te monitoren, in beeld te brengen en (bijvoorbeeld) samen met de Economic Board en brancheorganisaties te analyseren, om zodoende op gerichte ondersteuning te kunnen sturen in de komende weken/maanden?*

Antwoord

Samen met de Economic Board Zuid-Holland en InnovationQuarter hebben wij de Coronamonitor Zuid-Holland opgesteld. (Zie bijlage 3 bij GS brief van 23 maart 2020 - 732967460). Deze monitor wordt elke twee weken geüpdatet met de actuele informatie. Het doel van de monitor is om inzicht te verschaffen in de impact van het coronavirus op de economie van Zuid-Holland. De monitor is een feitelijke analyse waar we als provincie mogelijke maatregelen op kunnen baseren. Daarnaast is de provincie Zuid-Holland onderdeel van de landelijke crisisorganisatie rondom de tuinbouw. Ook hier worden, op landelijk niveau, feiten en cijfers bijeengebracht die basis zijn voor onze periodieke rapportage aan Provinciale Staten.

5. *Is het mogelijk deze vragen eerder schriftelijk te beantwoorden dan de gebruikelijke termijn, en kunnen de Staten wekelijks een update ontvangen over de kritische en vitale onderdelen van de provinciale organisatie, en de provinciale inspanningen ter ondersteuning aan andere actoren, zoals genoemd in vraag 2 en 4?*

Antwoord

Deze vragen zijn zo spoedig mogelijk beantwoord. Vanaf 20 maart jl. wordt PS twee keer per week geïnformeerd over de actualiteit van de cruciale inhoudelijke dossiers, over de acties die Rijksoverheid, omgevingsdiensten, gemeenten en provincies nemen en over de laatste stand met betrekking tot de provinciale organisatie en haar kritische organisatieprocessen.

Den Haag,

Gedeputeerde Staten van Zuid-Holland,  
secretaris,    voorzitter,

drs. H.M.M. Koek

drs. J. Smit