

INZET WATERSTOFBUSSEN



provincie **HOLLAND**
ZUID

■ Operationele kosten (o.a. waterstof, onderhoudskosten bus)
■ Investeringskosten (grotendeels waterstofbussen)

■ Subsidiebijdrage investeringskosten (Europa, Rijk, I&W, PZH)
■ Vrijgekomen middelen door het niet inzetten van dieselbussen

Bedragen in € Mln

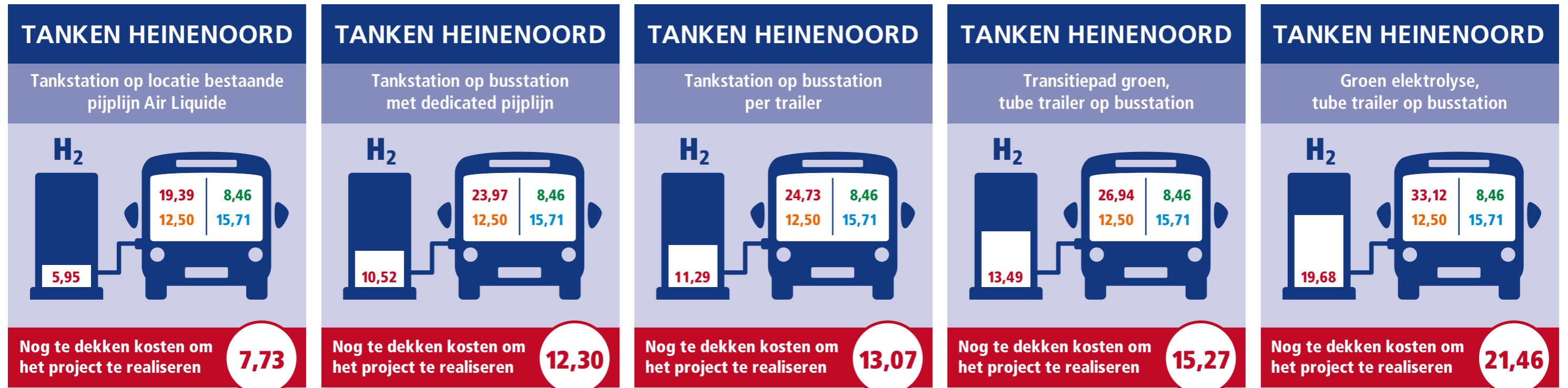

Het tankstation komt op de locatie van de al bestaande waterstofpijplijn Air Liquide. De bus rijdt buiten de dienstregeling om tussen de remise en het tankstation om te tanken.

Het tankstation komt bij het busstation bij Heinenoord en de waterstof wordt aangeleverd via een dedicated pijplijn (vanuit de bestaande waterstofpijpleiding van Air Liquide). De bus rijdt buiten de dienstregeling om de korte afstand tussen de remise en hettankstation om te tanken.

Het tankstation komt bij het busstation bij Heinenoord en de waterstof wordt per tube-trailer (speciale vrachtwagen) aangeleverd. De bus rijdt buiten de dienstregeling om de korte afstand tussen de remise en het tankstation om te tanken.

Het tankstation komt bij het busstation bij Heinenoord en de waterstof wordt per tube-trailer (speciale vrachtwagen) aangeleverd. De bus rijdt buiten de dienstregeling om de korte afstand tussen de remise en het tankstation om te tanken. De waterstof wordt via een transitiepad eerst groen gecertificeerd aangeleverd en uiteindelijk groen geproduceerd.

Onder de tabel/het plaatje: Het tankstation komt bij het busstation bij Heinenoord en de waterstof wordt per tube-trailer (speciale vrachtwagen) aangeleverd. De bus rijdt buiten de dienstregeling om de korte afstand tussen de remise en het tankstation om te tanken. De waterstof wordt al bij aanvang van het project groen geproduceerd.

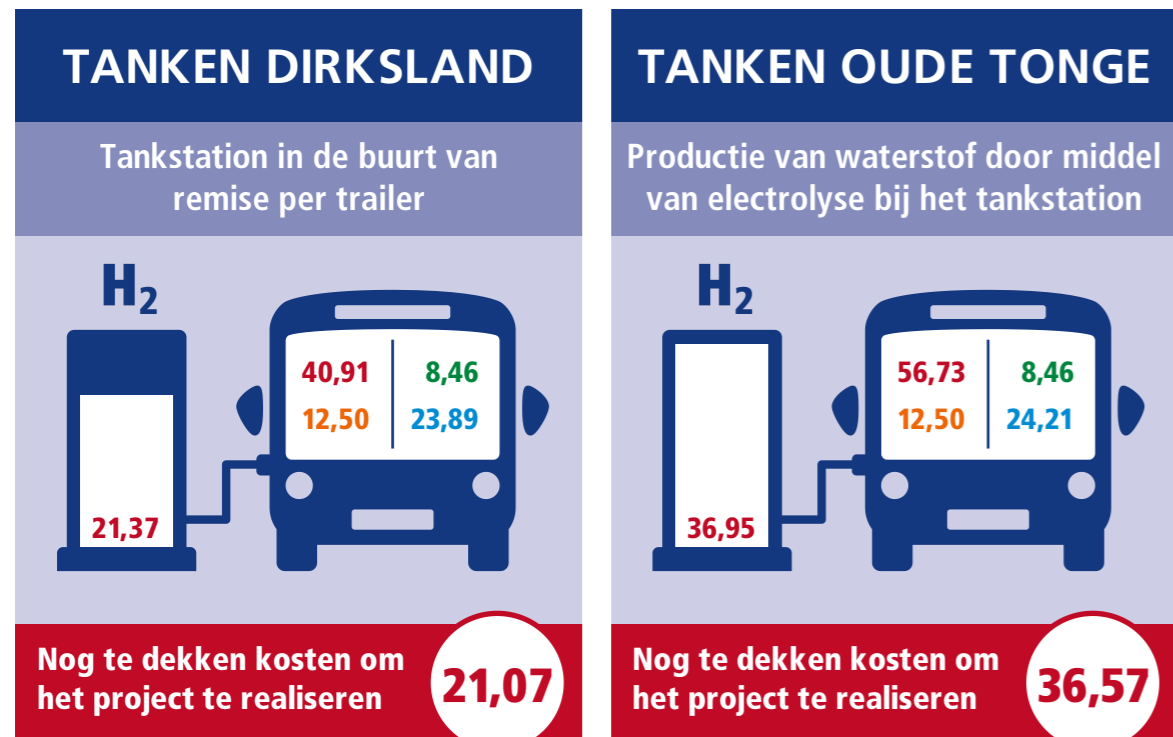

Het tankstation komt bij het busstation bij Dirksland en de waterstof wordt per tube-trailer (speciale vrachtwagen) aangeleverd. De bus rijdt buiten de dienstregeling om de korte afstand tussen de remise en het tankstation om te tanken.

De waterstof wordt door middel van electrolyse geproduceerd bij het tankstation. De bus rijdt buiten de dienstregeling om de afstand tussen de remise en het tankstation om te tanken.

